



Statistische Berichte



Kennziffer: B VII 1-1 - 4j/17

März 2017

Vergleichszahlen zur Bundestagswahl 2017 in Hessen

Ergebnisse nach Wahlkreisen und Verwaltungsbezirken

Hessisches Statistisches Landesamt, Wiesbaden

Impressum

Dienstgebäude: Rheinstraße 35/37, 65185 Wiesbaden

Briefadresse: 65175 Wiesbaden

Ihre Ansprechpartner für Fragen und Anregungen zu diesem Bericht

Erika Reimer	0611 3802-334
Bernd Schmidt	0611 3802-336
E-Mail	wahlen@statistik.hessen.de
Telefax	0611 3802-390
Internet	http://www.statistik.hessen.de

Copyright

© Hessisches Statistisches Landesamt, Wiesbaden, 2017

Vervielfältigung und Verbreitung, auch auszugsweise, mit Quellenangabe gestattet.

Allgemeine Geschäftsbedingungen

Die Allgemeinen Geschäftsbedingungen sind unter <https://www.statistik.hessen.de> "AGB" abrufbar.

Zeichenerklärungen

- = genau Null (nichts vorhanden) bzw. keine Veränderung eingetreten
- 0 = Zahlenwert ungleich Null, Betrag jedoch kleiner als die Hälfte von 1 in der letzten besetzten Stelle
- . = Zahlenwert unbekannt oder geheim zu halten
- ... = Zahlenwert lag bei Redaktionsschluss noch nicht vor
- () = Aussagewert eingeschränkt, da der Zahlenwert statistisch unsicher ist
- / = keine Angabe, da Zahlenwert nicht sicher genug
- x = Tabellenfeld gesperrt, weil Aussage nicht sinnvoll
(oder bei Veränderungsraten ist die Ausgangszahl kleiner als 100)
- D = Durchschnitt
- s = geschätzte Zahl
- p = vorläufige Zahl
- r = berichtigte Zahl

Aus Gründen der Übersichtlichkeit sind nur negative Veränderungsraten und Salden mit einem Vorzeichen versehen. Positive Veränderungsraten und Salden sind ohne Vorzeichen. Im Allgemeinen ist ohne Rücksicht auf die Endsumme auf- bzw. abgerundet worden. Das Ergebnis der Summierung der Einzelzahlen kann deshalb geringfügig von der Endsumme abweichen.

Inhalt

	Seite
Vorbemerkung	2
Allgemeine Abkürzungen	2
Wahlvorschläge in alphabetischer Reihenfolge	2
Tabellen	
1. Ergebnis der Bundestagswahl 2013 im Bundesgebiet und in Hessen	3
2. Ergebnisse der Bundestagswahl 2013, der Landtagswahl 2013 (Landesstimmen), der Europawahl 2014 und der Kommunalwahlen 2016 in Hessen	4
3. Zweitstimmenanteile der Parteien bei den Bundestagswahlen in Hessen seit 1957	5
4. Hessische Abgeordnete im Deutschen Bundestag seit 1957	5
5. Gewählte Bewerber/innen in den Wahlkreisen bei der Bundestagswahl 2013	14
6. Gewählte Bewerber/innen aus den Landeslisten der Parteien bei der Bundestagswahl 2013	15
7. Ergebnisse der Bundestagswahl 2013, der Landtagswahl 2013 (Landesstimmen), der Europawahl 2014 und der Kommunalwahlen 2016 nach Bundestagswahlkreisen	16
8. Ergebnisse der Bundestagswahl 2013, der Landtagswahl 2013 (Landesstimmen), der Europawahl 2014 und der Kommunalwahlen 2016 in den kreisfreien Städten und Landkreisen	22
Diagramme	
Zweitstimmenanteile der Parteien bei den Bundestagswahlen in Hessen seit 1957	6
Ergebnis der Bundestagswahl 2013 in Hessen Gewinne und Verluste gegenüber der Bundestagswahl 2009 in Prozentpunkten	6
Rangfolge der Zweitstimmenanteile bei den Bundestagswahlen 2013 und 2009 für CDU, SPD, GRÜNE, DIE LINKE, FDP und AfD (nur Bundestagswahl 2013)	7
Karte mit der Erststimmenmehrheit in den hessischen Wahlkreisen	13

Gemeindeergebnisse stehen im Internet unter der Adresse: <https://statistik.hessen.de/zahlen-fakten/bundestagswahl>

Vorbemerkungen

Dieser im Vorfeld der Wahl zum 19. Deutschen Bundestag erscheinende Statistische Bericht enthält Vergleichszahlen vorangegangener Wahlen. Dabei sind die Erst- und Zweitstimmenergebnisse der Bundestagswahl 2013 den Ergebnissen der Landtagswahl 2013 (Landesstimmen), der Europawahl 2014 und der Kommunalwahlen 2016 (gewichtete Ergebnisse) gegenübergestellt. Die Ergebnisse wurden auf die Wahlkreiseinteilung für die Wahl zum 19. Deutschen Bundestag umgerechnet.

Eine Gewichtung der Kommunalwahlergebnisse ist erforderlich, weil jeder Wähler bei den Kommunalwahlen so viele Stimmen abgeben kann, wie Abgeordnete zu wählen sind. Die Gewichtung dient dazu, die unterschiedliche Zahl der Stimmen wieder aufzuheben, so als hätte jeder Wähler nur eine Stimme abgegeben. Dieses gewichtete Ergebnis kann so mit denen der Bundes-, Landtags- und Europawahl rechnerisch vergleichbar gemacht werden. Bei der Summierung der gewichteten Ergebnisse kann es zu Abweichungen durch Auf- oder Abrunden kommen.

Bei dem Kommunalwahlergebnis 2016 sind im Ergebnis der Partei „DIE LINKE und FREIE WÄHLER“ auch die Wählergruppen der LINKEN und FREIEN WÄHLER enthalten.

Allgemeine Abkürzungen

B 13 E = Bundestagswahl 2013 (Erststimmen), B 13 Z = Bundestagswahl 2013 (Zweitstimmen), L 13 L = Landtagswahl 2013 (Landesstimmen), E 14 = Europawahl 2014, K 16 = Kommunalwahlen 2016 (Stadtverordnetenwahlen in den kreisfreien Städten und Kreiswahlen – gewichtete Ergebnisse).

Wahlvorschläge in alphabetischer Reihenfolge

Ab jetzt...Demokratie durch Volksabstimmung - Politik für die Menschen (Volksabstimmung)

Aktive Demokratie direkt (ADd)

Allianz für Fortschritt und Aufbruch (ALFA)

Alternative für Deutschland (AfD)

AUF-Partei für Arbeit, Umwelt und Familie – Christen für Deutschland (AUF)

Aussiedler und Migranten Partei Deutschland EINHEIT (EINHEIT¹)

Autofahrer- und Volksinteressenpartei (AVIP)

Bayernpartei (BP)

BÜNDNIS 90/DIE GRÜNEN (GRÜNE)

Bündnis für Innovation und Gerechtigkeit (BIG)

Bürgerbewegung pro Deutschland (pro Deutschland)

Bürgerbewegung PRO NRW (PRO NRW)

Bürgerrechtsbewegung Solidarität (BüSo)

Christlich Demokratische Union Deutschlands (CDU)

CHRISTLICHE MITTE - Für ein Deutschland nach GOTTES Geboten (CM)

Deutsche Kommunistische Partei (DKP)

DIE LINKE (DIE LINKE)

DIE REPUBLIKANER (REP)

Familien-Partei Deutschlands (FAMILIE)

Freie Demokratische Partei (FDP)

FREIE WÄHLER (FREIE WÄHLER)

Graue Panther (Graue Panther²)

Keinen von da oben (Keinen von da oben)

Lärmfolter-Umwelt-Politik-ehrlich (LUPe)

Marxistisch-Leninistische Partei Deutschlands (MLPD)

Nationaldemokratische Partei Deutschlands (NPD)

Neue Liberale (Liberale)

Ökologisch-Demokratische Partei (ÖDP)

PARIS (PARIS)

Partei Bibeltreuer Christen (PBC)

Partei für Arbeit, Rechtsstaat, Tierschutz, Elitenförderung und basisdemokratische Initiative (Die PARTEI)

Partei für Soziale Gleichheit, Sektion der Vierten Internationale (PSG)

PARTEI MENSCH UMWELT TIERSCHUTZ (Tierschutzpartei)

Piratenpartei Deutschland (PIRATEN)

Sozialdemokratische Partei Deutschlands (SPD)

Transparenz und mehr Demokratie (Stolte)

VOLKSENTSCHEIDE (VOLKSENTSCHEIDE)

WALDECKER DEMOKRATIE (WALDECKER DEMOKRATIE)

1) Aus technischen Gründen ist die Bildung einer Kurzbezeichnung notwendig. —2) Landtagswahl 2013 = Allianz Graue Panter (AGP)

1. Ergebnis der Bundestagswahl 2013 im Bundesgebiet und in Hessen

Art der Angabe	Bundestagswahl 2013				Sitzverteilung		
	Bundesgebiet		Hessen		Partei	Bundes- gebiet	darunter aus Hessen
	Anzahl	%	Anzahl	%			
Wahlberechtigte	61 946 900	—	4 413 271	—			
Wähler / Wahlbeteiligung	44 309 925	71,5	3 230 483	73,2			
Erststimmen							
Ungültige Erststimmen	684 883	1,5	89 214	2,8	Sitze		
Gültige Erststimmen	43 625 042	98,5	3 141 269	97,2	insgesamt	631	45
davon entfielen auf							
CDU ¹⁾	19 777 721	45,3	1 399 206	44,5	CDU ¹⁾	311	21
SPD	12 843 458	29,4	1 080 828	34,4	SPD	193	16
GRÜNE	3 180 299	7,3	236 653	7,5	GRÜNE	63	5
DIE LINKE	3 585 178	8,2	167 135	5,3	DIE LINKE	64	3
FDP	1 028 645	2,4	81 708	2,6			
PIRATEN	963 623	2,2	74 084	2,4			
NPD	635 135	1,5	38 635	1,2			
AfD	810 915	1,9	37 910	1,2			
FREIE WÄHLER	431 640	1,0	11 727	0,4			
Sonstige	270 849	0,6	7 337	0,2			
Die PARTEI	39 388	0,1	3 869	0,1			
REP	27 299	0,1	1 239	0,0			
BüSo	17 988	0,0	613	0,0			
MLPD	12 904	0,0	325	0,0			
Zweitstimmen							
Ungültige Zweitstimmen	583 069	1,3	82 392	2,6			
Gültige Zweitstimmen	43 726 856	98,7	3 148 091	97,4			
davon entfielen auf							
CDU ¹⁾	18 165 446	41,5	1 232 994	39,2			
SPD	11 252 215	25,7	906 906	28,8			
GRÜNE	3 694 057	8,4	313 135	9,9			
DIE LINKE	3 755 699	8,6	188 654	6,0			
AfD	2 056 985	4,7	176 319	5,6			
FDP	2 083 533	4,8	175 144	5,6			
PIRATEN	959 177	2,2	64 655	2,1			
NPD	560 828	1,3	34 115	1,1			
FREIE WÄHLER	423 977	1,0	24 929	0,8			
Die PARTEI	78 674	0,2	15 033	0,5			
REP	91 193	0,2	8 402	0,3			
pro Deutschland	73 854	0,2	3 754	0,1			
BüSo	12 814	0,0	1 536	0,0			
PSG	4 564	0,0	1 444	0,0			
MLPD	24 219	0,1	1 071	0,0			
Sonstige	489 621	1,1	—	—			

1) Bundesgebiet: CDU/CSU.

**2. Ergebnisse der Bundestagswahl 2013, der Landtagswahl 2013 (Landesstimmen),
der Europawahl 2014 und der Kommunalwahlen 2016 in Hessen**

Art der Angabe	Bundestagswahl 2013				Landtagswahl 2013 (Landesstimmen)		Europawahl 2014		Kommunal- wahlen ¹⁾ 2016	
	Erststimmen		Zweitstimmen		Anzahl	%	Anzahl	%	Anzahl	%
	Anzahl	%	Anzahl	%						
Wahlberechtigte	4 413 271	—	4 413 271	—	4 392 213	—	4 422 994	—	4 737 938	—
Wähler / Wahlbeteiligung	3 230 483	73,2	3 230 483	73,2	3 216 206	73,2	1 867 868	42,2	2 274 977	48,0
Ungültige Stimmen	89 214	2,8	82 392	2,6	85 425	2,7	24 314	1,3	107 106	4,7
Gültige Stimmen	3 141 269	97,2	3 148 091	97,4	3 130 781	97,3	1 843 554	98,7	2 167 871	95,3
davon entfielen auf										
CDU	1 399 206	44,5	1 232 994	39,2	1 199 633	38,3	564 294	30,6	626 055	28,9
SPD	1 080 828	34,4	906 906	28,8	961 896	30,7	558 541	30,3	618 651	28,5
GRÜNE	236 653	7,5	313 135	9,9	348 661	11,1	238 657	12,9	244 315	11,3
DIE LINKE	167 135	5,3	188 654	6,0	161 488	5,2	103 573	5,6	96 459	4,4
AfD	37 910	1,2	176 319	5,6	126 906	4,1	168 506	9,1	257 277	11,9
FDP	81 708	2,6	175 144	5,6	157 451	5,0	74 773	4,1	139 070	6,4
PIRATEN	74 084	2,4	64 655	2,1	60 159	1,9	27 770	1,5	15 035	0,7
NPD	38 635	1,2	34 115	1,1	33 433	1,1	13 869	0,8	6 004	0,3
FREIE WÄHLER	11 727	0,4	24 929	0,8	38 433	1,2	16 080	0,9	118 843	5,5
Die PARTEI	3 869	0,1	15 033	0,5	15 109	0,5	12 318	0,7	2 917	0,1
REP	1 239	0,0	8 402	0,3	9 360	0,3	7 698	0,4	3 866	0,2
pro Deutschland	x	x	3 754	0,1	x	x	x	x	x	x
BüSo	613	0,0	1 536	0,0	1 422	0,0	535	0,0	x	x
PSG	x	x	1 444	0,0	1 311	0,0	499	0,0	x	x
MLPD	325	0,0	1 071	0,0	x	x	726	0,0	x	x
PARIS	4 682	0,1	x	x	x	x	x	x	x	x
Stolte	845	0,0	x	x	x	x	x	x	x	x
VOLKSENTSCHEIDE	724	0,0	x	x	x	x	x	x	x	x
WALDECKER DEMOKRATIE	545	0,0	x	x	x	x	x	x	x	x
Keinen von da oben	541	0,0	x	x	x	x	x	x	x	x
ADd	x	x	x	x	4 498	0,1	x	x	x	x
ÖDP	x	x	x	x	4 024	0,1	6 185	0,3	x	x
Graue Panther	x	x	x	x	2 546	0,1	x	x	1 074	0,0
AVIP	x	x	x	x	2 453	0,1	x	x	x	x
LUPe	x	x	x	x	1 998	0,1	x	x	x	x
Tierschutzpartei	x	x	x	x	x	x	21 916	1,2	x	x
FAMILIE	x	x	x	x	x	x	8 602	0,5	x	x
Volksabstimmung	x	x	x	x	x	x	6 620	0,4	x	x
PBC	x	x	x	x	x	x	3 846	0,2	x	x
AUF	x	x	x	x	x	x	3 116	0,2	x	x
CM	x	x	x	x	x	x	1 931	0,1	x	x
DKP	x	x	x	x	x	x	1 603	0,1	x	x
BP	x	x	x	x	x	x	992	0,1	x	x
PRO NRW	x	x	x	x	x	x	904	0,0	x	x
Wählergruppen	x	x	x	x	x	x	x	x	34 827	1,6
ALFA	x	x	x	x	x	x	x	x	2 627	0,1
Liberale	x	x	x	x	x	x	x	x	538	0,0
BIG	x	x	x	x	x	x	x	x	273	0,0
EINHEIT	x	x	x	x	x	x	x	x	38	0,0

1) Stadtverordnetenwahlen in den kreisfreien Städten und Kreiswahlen (gewichtete Ergebnisse).

3. Zweitstimmenanteile der Parteien bei den Bundestagswahlen in Hessen seit 1957

Partei	1957	1961	1965	1969	1972	1976	1980	1983	1987	1990	1994	1998	2002	2005	2009	2013
CDU	40,9	34,9	37,8	38,4	40,3	44,8	40,6	44,3	41,3	41,3	40,7	34,7	37,1	33,7	32,2	39,2
SPD	38,0	42,9	45,7	48,2	48,5	45,7	46,4	41,6	38,7	38,0	37,2	41,6	39,7	35,6	25,6	28,8
GRÜNE	—	—	—	—	—	—	1,8	6,0	9,4	5,6	9,3	8,2	10,7	10,1	12,0	9,9
DIE LINKE ¹⁾	—	—	—	—	—	—	—	—	—	0,4	1,1	1,5	1,3	5,3	8,5	6,0
FDP	8,5	15,2	12,0	6,7	10,2	8,5	10,6	7,6	9,1	10,9	8,1	7,9	8,2	11,7	16,6	5,6
Sonstige	12,5	7,1	4,4	6,7	1,0	1,0	0,5	0,5	1,4	3,9	3,7	6,2	2,9	3,6	5,1	10,5

1) 1990 – 2002: PDS.

4. Hessische Abgeordnete im Deutschen Bundestag seit 1957

Partei	Vorschlagsart	1957	1961	1965	1969	1972	1976	1980	1983	1987	1990	1994	1998	2002	2005	2009	2013
CDU	Kreiswahlvorschlag	11	3	5	2	2	5	3	17	14	13	14	4	4	8	15	17
	Landesliste	9	14	13	17	17	16	16	4	5	9	6	13	13	7	—	4
	Zusammen	20	17	18	19	19	21	19	21	19	22	20	17	17	15	15	21
SPD	Kreiswahlvorschlag	10	19	17	20	20	17	19	5	8	9	8	18	17	13	6	5
	Landesliste	9	2	4	4	3	5	3	15	10	11	11	3	1	3	6	11
	Zusammen	19	21	21	24	23	22	22	20	18	20	19	21	18	16	12	16
GRÜNE	Kreiswahlvorschlag	—	—	—	—	—	—	—	—	—	—	—	—	—	—	—	—
	Landesliste	—	—	—	—	—	—	—	3	4	—	5	4	5	5	6	5
	Zusammen	—	—	—	—	—	—	—	3	4	—	5	4	5	5	6	5
DIE LINKE ¹⁾	Kreiswahlvorschlag	—	—	—	—	—	—	—	—	—	—	—	—	—	—	—	—
	Landesliste	—	—	—	—	—	—	—	—	—	—	1	1	—	2	4	3
	Zusammen	—	—	—	—	—	—	—	—	—	—	1	1	—	2	4	3
FDP	Kreiswahlvorschlag	—	—	—	—	—	—	—	—	—	—	—	—	—	—	—	—
	Landesliste	4	7	6	3	5	4	5	4	4	6	4	4	4	5	8	—
	Zusammen	4	7	6	3	5	4	5	4	4	6	4	4	4	5	8	—
Sonstige ²⁾	Kreiswahlvorschlag	1	—	—	—	—	—	—	—	—	—	—	—	—	—	—	—
	Landesliste	2	—	—	—	—	—	—	—	—	—	—	—	—	—	—	—
	Zusammen	3	—	—	—	—	—	—	—	—	—	—	—	—	—	—	—
Insgesamt	Kreiswahlvorschlag	22	22	22	22	22	22	22	22	22	22	22	22	21	21	21	22
	Landesliste	24	23	23	24	25	25	24	26	23	26	27	25	23	22	24	23
	Insgesamt	46	45	45	46	47	47	46	48	45	48	49	47	44	43	45	45

1) 1994 – 1998: PDS. — 2) 1957: DP.

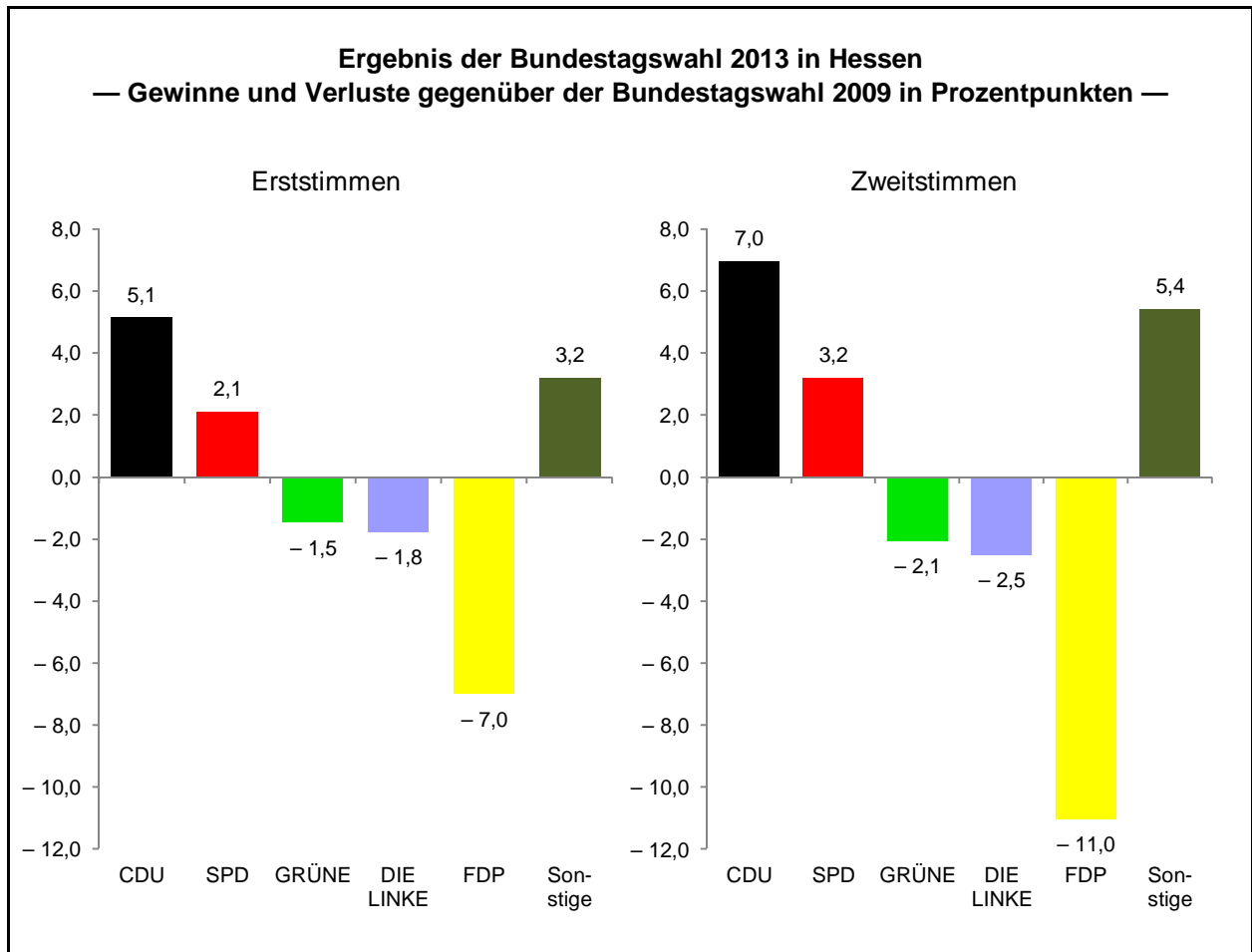
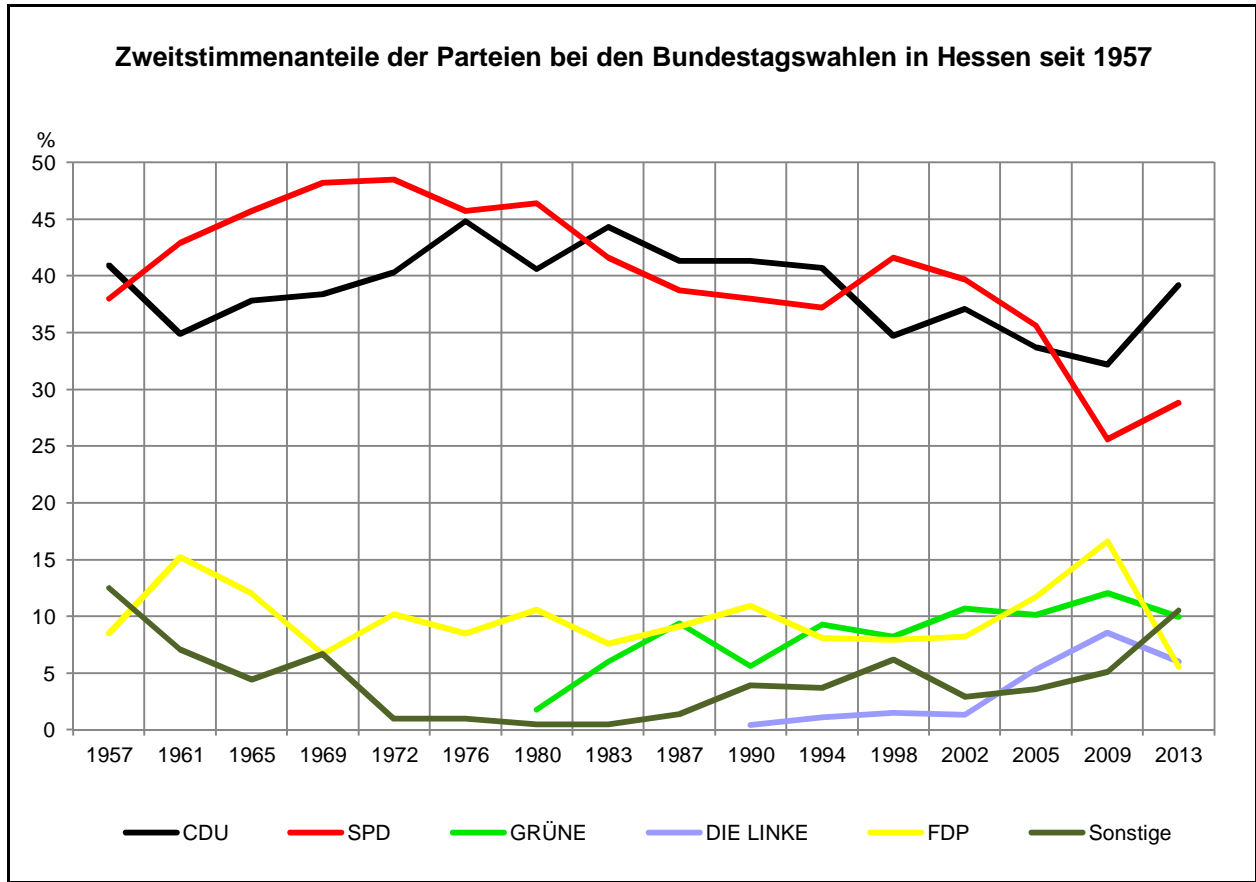

Rangfolge der Zweitstimmenanteile CDU bei den Bundestagswahlen 2013 und 2009

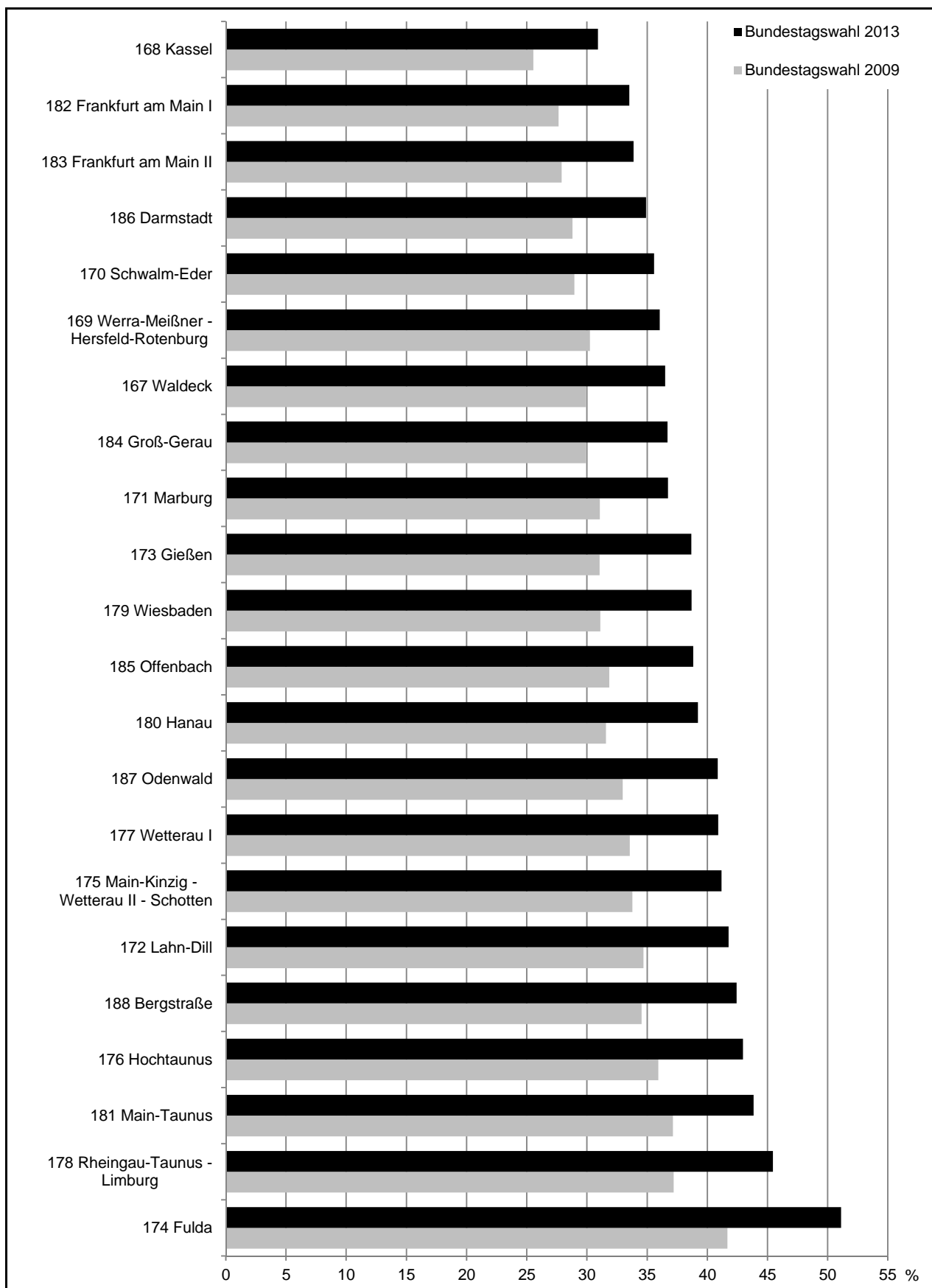

Rangfolge der Zweitstimmenanteile SPD bei den Bundestagswahlen 2013 und 2009

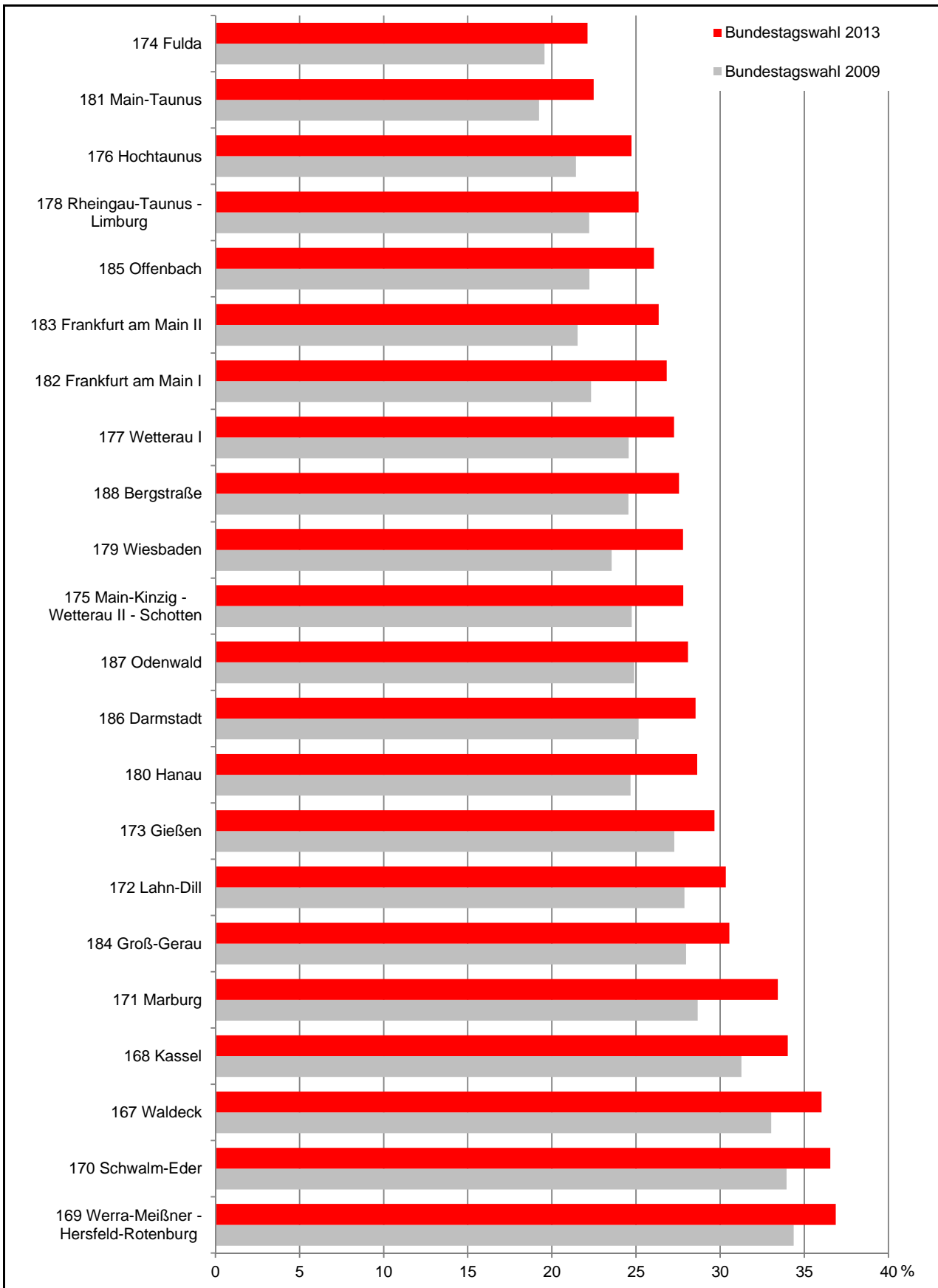

Rangfolge der Zweitstimmenanteile GRÜNE bei den Bundestagswahlen 2013 und 2009

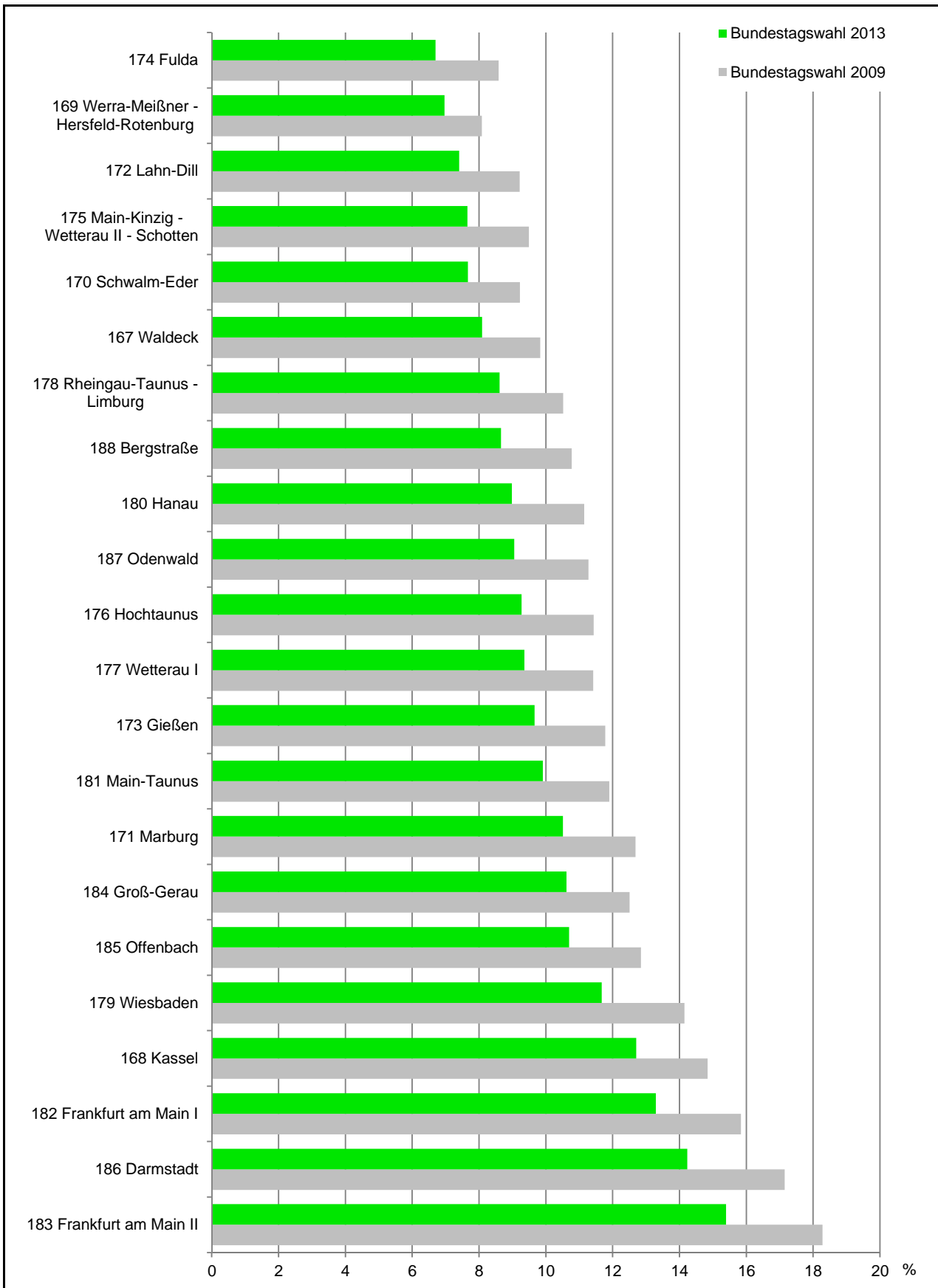

Rangfolge der Zweitstimmenanteile DIE LINKE bei den Bundestagswahlen 2013 und 2009

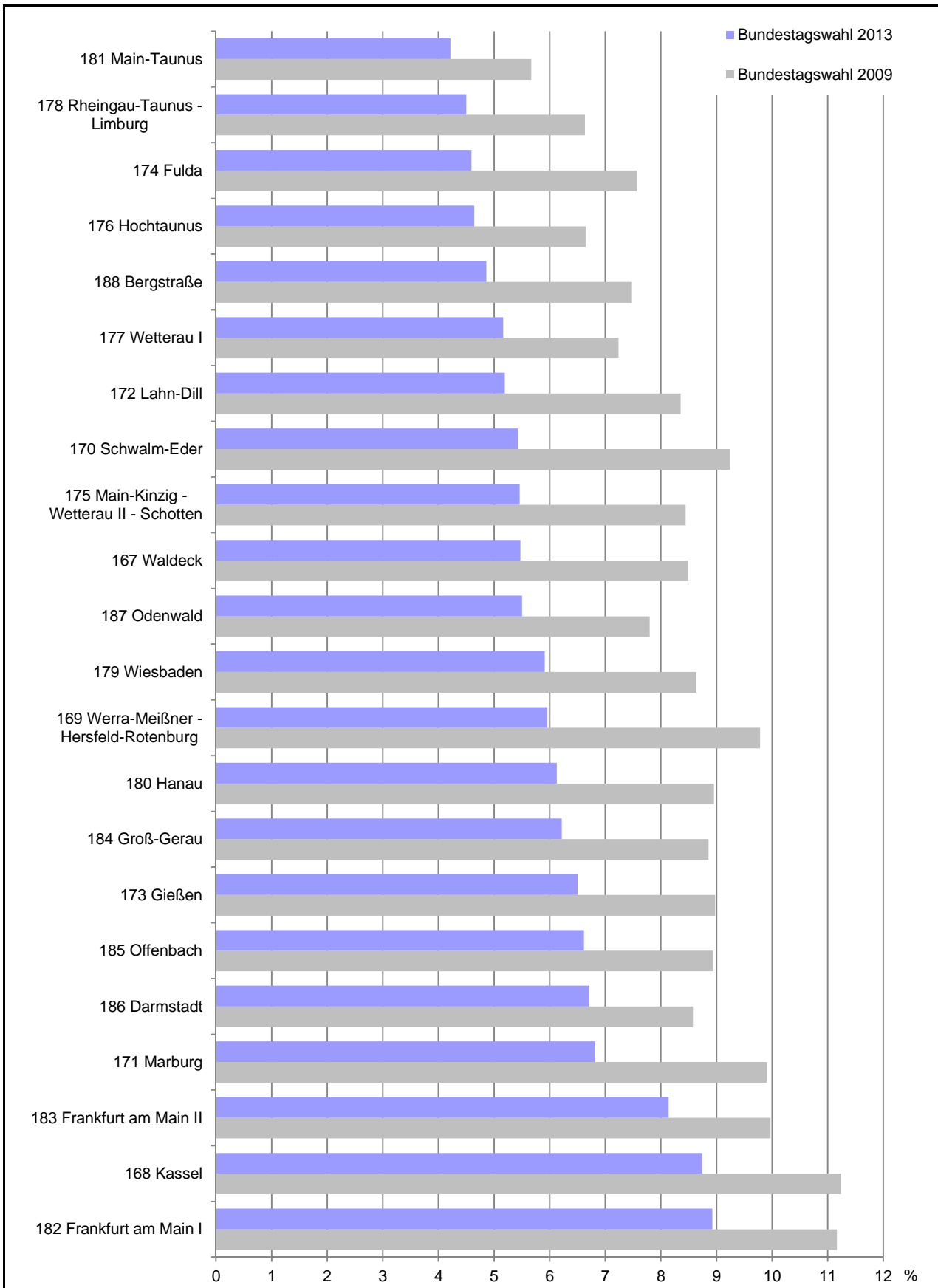

Rangfolge der Zweitstimmenanteile FDP bei den Bundestagswahlen 2013 und 2009

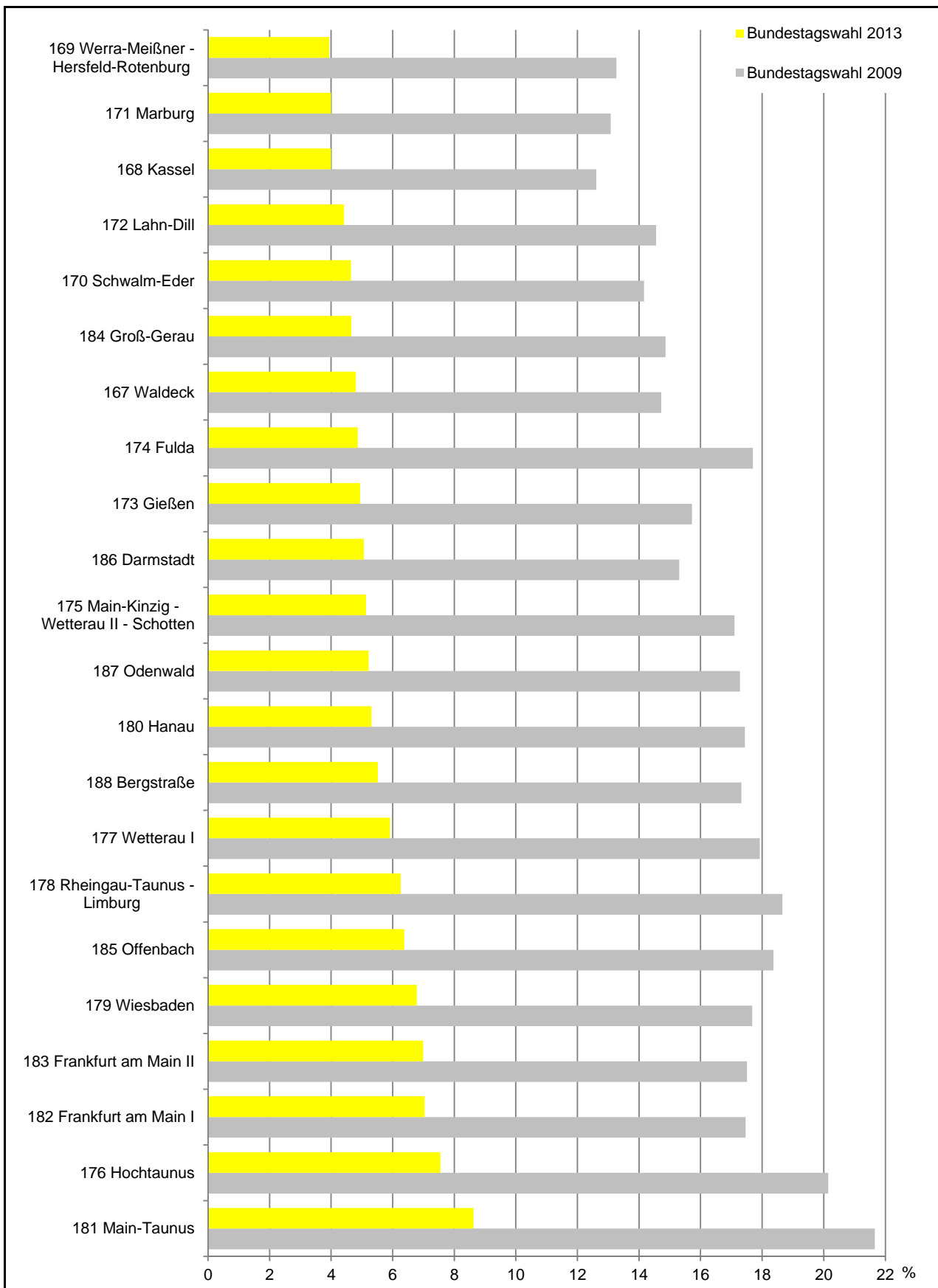

Rangfolge der Zweitstimmenanteile AfD bei der Bundestagswahl 2013

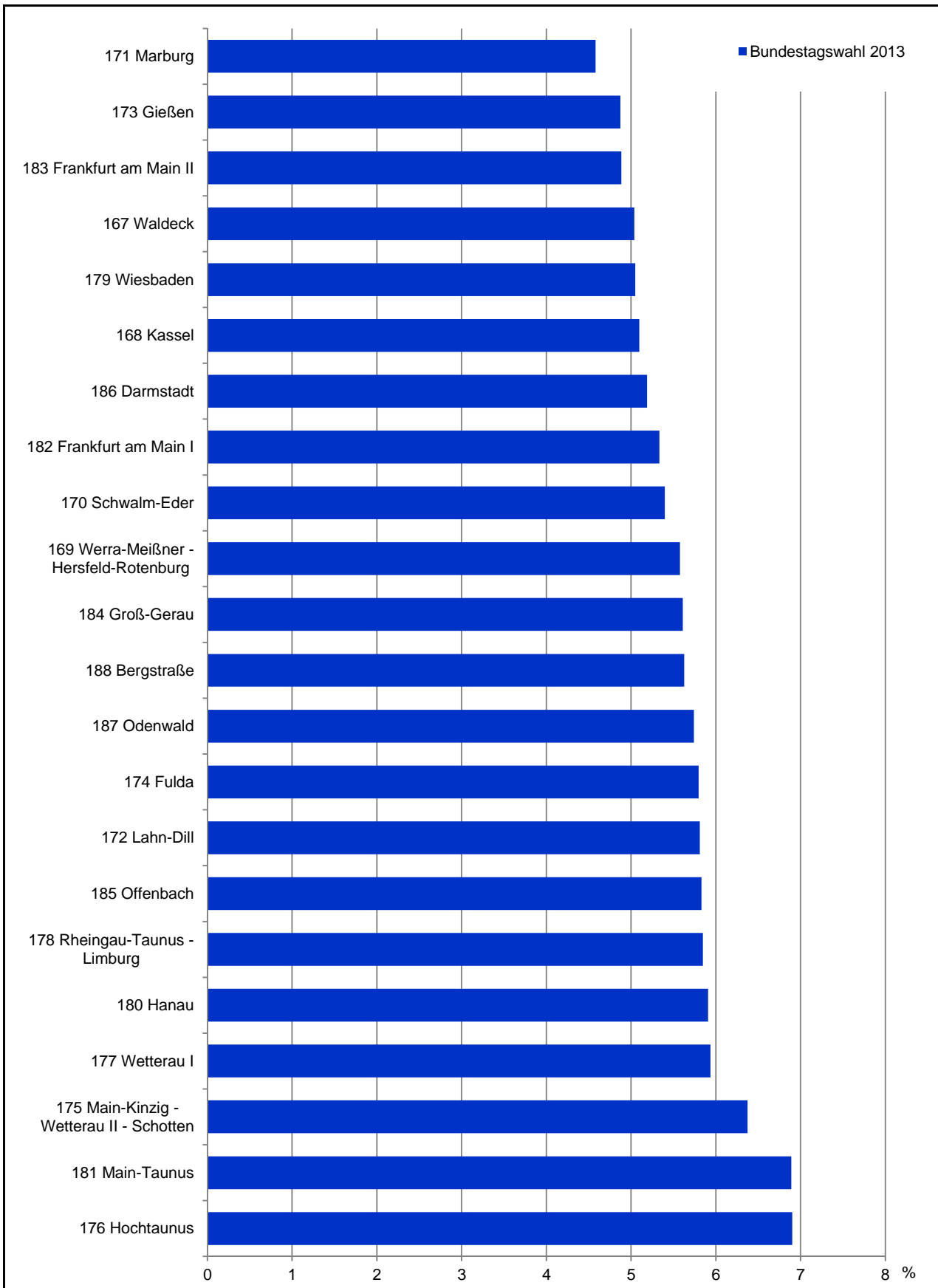

Bundestagswahl 2013

Erststimmenmehrheit in den hessischen Wahlkreisen

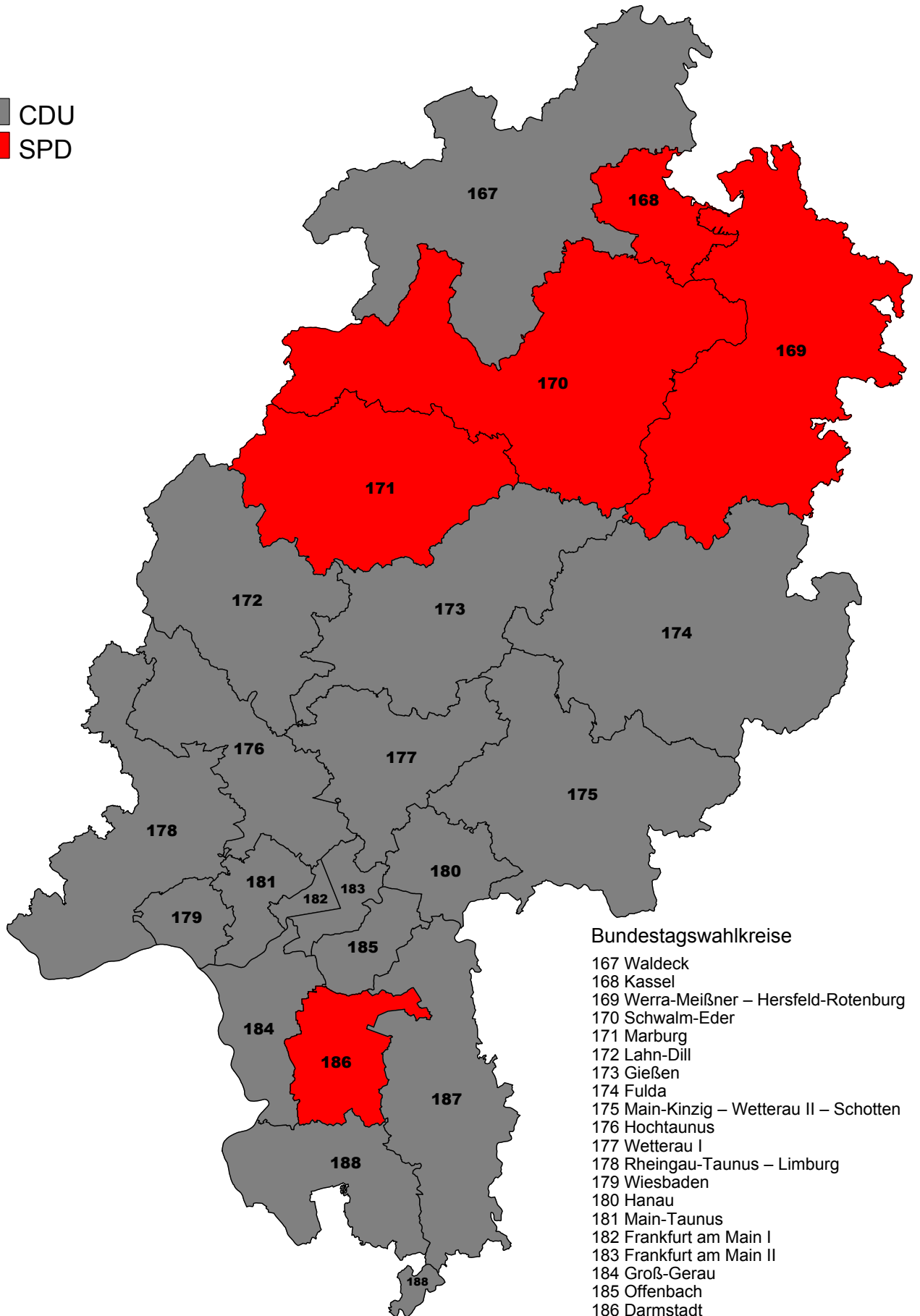

5. Gewählte Bewerber/innen in den Wahlkreisen bei der Bundestagswahl 2013

Wahlkreis		Gewählte(r) Bewerber/innen	Partei	Erststimmen		Stimmen- vor- sprung
Nr.	Name			Anzahl	%	
167	Waldeck	Viesehon, Thomas, Bankkaufmann geb. 1973, Anschrift: Zum Kleinen Feld 6, 34471 Volkmarsen	CDU	55 444	41,5	227
168	Kassel	Gottschalck, Ulrike, Bundestagsabgeordnete geb. 1955, Anschrift: Vom-Stein-Straße 11, 34266 Niestetal	SPD	62 178	40,0	7 504
169	Werra-Meißner – Hersfeld-Rotenburg	Roth, Michael Helmut, Bundestagsabgeordneter geb. 1970, Anschrift: Steinbergstraße 31, 36266 Heringen (Werra)	SPD	54 630	43,1	3 244
170	Schwalm-Eder	Dr. Franke, Edgar Konrad Helmut, Bundestagsabgeordneter geb. 1960, Anschrift: Eschenweg 16, 34281 Gudensberg	SPD	57 944	42,3	3 782
171	Marburg	Bartol, Sören, Dipl.-Politologe geb. 1974, Anschrift: Biegenstraße 33, 35037 Marburg	SPD	55 982	43,7	5 299
172	Lahn-Dill	Pfeiffer, Sibylle Luise Gisela, Bundestagsabgeordnete geb. 1951, Anschrift: Brühlsbachstraße 11, 35578 Wetzlar	CDU	68 666	48,1	19 453
173	Gießen	Dr. Braun, Helge Reinhold, Arzt geb. 1972, Anschrift: Walter-Süskind-Straße 9, 35392 Gießen	CDU	67 587	44,4	13 559
174	Fulda	Brand, Michael, Bundestagsabgeordneter geb. 1973, Anschrift: Adalbertstraße 29, 36039 Fulda	CDU	87 263	58,3	49 911
175	Main-Kinzig – Wetterau II – Schotten	Dr. Tauber, Peter Michael, Bundestagsabgeordneter geb. 1974, Anschrift: Ulmenstraße 20, 63571 Gelnhäusen	CDU	61 911	48,8	20 850
176	Hochtaunus	Koob, Markus Benjamin, Angestellter im öff. Dienst geb. 1977, Anschrift: Hohemarkstraße 150a, 61440 Oberursel (Taunus)	CDU	66 785	48,8	28 350
177	Wetterau I	Veit, Oswin, Erster Kreisbeigeordneter a. D. geb. 1961, Anschrift: Paul-Ehrlich-Straße 37, 61231 Bad Nauheim	CDU	60 118	47,1	19 313
178	Rheingau-Taunus – Limburg	Willsch, Klaus-Peter, Dipl.-Volkswirt geb. 1961, Anschrift: Hirsenstraße 13, 65329 Hohenstein	CDU	84 489	52,1	37 337
179	Wiesbaden	Dr. Schröder, Kristina, Bundesministerin geb. 1977, Anschrift: Frankfurter Straße 10, 65189 Wiesbaden	CDU	56 466	43,6	11 155
180	Hanau	Dr. Leikert, Katja Isabel, Politikwissenschaftlerin geb. 1975, Anschrift: Tilsiter Straße 7, 63486 Bruchköbel	CDU	54 920	44,3	9 736
181	Main-Taunus	Prof. Dr. Riesenhuber, Heinz, Chemiker geb. 1935, Anschrift: Nachtigallenweg 6, 65929 Frankfurt am Main	CDU	79 353	52,5	38 426
182	Frankfurt am Main I	Prof. Dr. Zimmer, Matthias Rainer, Hochschullehrer geb. 1961, Anschrift: Alfred-Göbel-Weg 2b, 60388 Frankfurt am Main	CDU	52 427	40,2	9 303
183	Frankfurt am Main II	Steinbach, Erika, Informatikerin geb. 1943, Anschrift: Adolf-Leweke-Straße 32, 60435 Frankfurt am Main	CDU	57 004	36,3	9 150
184	Groß-Gerau	Dr. Jung, Franz Josef Friedrich, Rechtsanwalt und Notar geb. 1949, Anschrift: Im Klemenacker 27, 65346 Eltville am Rhein	CDU	52 087	42,2	5 145
185	Offenbach	Wichtel, Heinz Peter, kaufm. Angestellter geb. 1949, Anschrift: In den Gärten 14, 63179 Obertshausen	CDU	69 930	45,5	21 946
186	Darmstadt	Zypries, Brigitte, Juristin geb. 1953, Anschrift: Goethestraße 10, 64285 Darmstadt	SPD	65 820	37,3	2 423
187	Odenwald	Lips, Patricia, Handelsfachwirtin geb. 1963, Anschrift: Gänseeck 9, 63322 Rödermark	CDU	80 323	46,9	22 737
188	Bergstraße	Dr. Meister, Michael Günther, Dipl.-Mathematiker geb. 1961, Anschrift: Talstraße 23, 64625 Bensheim	CDU	70 131	48,3	24 032

6. Gewählte Bewerber/innen aus den Landeslisten der Parteien bei der Bundestagswahl 2013

Partei	Lfd. Nr.	Gewählter Bewerber/innen	Lfd. Nr. der Landesliste
CDU	1	Siebert, Bernd, selbstständiger Kaufmann, geb. 1949 in Gudensberg Untergasse 38, 34281 Gudensberg	4
	2	Dr. Heck, Stefan, Jurist, geb. 1982 in Marburg Flurscheide 20, 35287 Amöneburg	12
	3	Heiderich, Helmut, Dipl.-Volkswirt, geb. 1949 in Lautenhausen Vächer Weg 2, 36289 Friedewald	13
	4	Huber, Karl-Heinz (Huber, Charles M.), Schauspieler, geb. 1956 in München Felsbergstraße 45b, 64342 Seeheim-Jugenheim	19
SPD	1	Lambrecht, Christine, Rechtsanwältin, geb. 1965 in Mannheim August-Bebel-Straße 39, 68519 Viernheim	2
	2	Veit, Rüdiger, Rechtsanwalt, geb. 1949 in Berlin Am Knottenberg 2, 35415 Pohlheim	3
	3	Reichenbach, Gerold Rudolf, Bundestagsabgeordneter, geb. 1953 in Geinsheim Poststraße 2A, 65468 Trebur	5
	4	Schmidt, Dagmar, Historikerin, geb. 1973 in Gießen Münchholzhäuser Straße 1, 35582 Wetzlar	6
	5	Nissen, Ulrike, selbstständig, geb. 1959 in Essen Geiselsteinweg 9, 60435 Frankfurt am Main	8
	6	Dr. Raabe, Sascha, Bundestagsabgeordneter, geb. 1968 in Frankfurt am Main Schillerstraße 5, 63517 Rodenbach	9
	7	Rabanus, Martin Hermann, Regierungsdirektor, geb. 1971 in Fulda Am Heiligenhaus 12, 65232 Taunusstein	11
	8	Müller, Bettina, Rechtsanwältin, geb. 1959 in Alzenau Oberer Sommerweg 5, 63639 Flörsbachtal	12
	9	Dr. Schabedoth, Hans-Joachim, Politikwissenschaftler, geb. 1952 in Warburg Kellerbornstraße 2, 60439 Frankfurt am Main	13
	10	Kömpel, Birgit, selbstständige Personalberaterin, geb. 1967 in Fulda Steinbügel 5, 36124 Eichenzell	14
	11	Dr. Zimmermann, Jens, Dipl.-Kaufmann, geb. 1981 in Groß-Umstadt Bachgasse 11, 64823 Groß-Umstadt	15
GRÜNE	1	Hinz, Priska Margarete, Bundestagsabgeordnete, geb. 1959 in Diez Walkmühlenweg 14, 35745 Herborn ¹⁾	1
	2	Nouripour, Omid, selbst. Berater, geb. 1975 in Teheran/Iran Blücherstraße 37, 10961 Berlin	2
	3	Maisch, Nicole Christa, Bundestagsabgeordnete, geb. 1981 in Hanau Bardelebenstraße 20, 34130 Kassel	3
	4	Koenigs, Thomas, Bundestagsabgeordneter, geb. 1944 in Damm Braubachstraße 41, 60311 Frankfurt am Main	4
	5	Schulz-Asche, Kordula Anna Paula, Kommunikationswissenschaftlerin geb. 1956 in Berlin, Neugasse 7, 65760 Eschborn	5
DIE LINKE	1	Leidig, Sabine Ingeborg, Geschäftsführerin, geb. 1961 in Heidelberg Stresemannstraße 20, 63450 Hanau	1
	2	Gehrcke-Reymann, Wolfgang, Journalist, geb. 1943 in Reichau Rykestraße 39, 10405 Berlin	2
	3	Buchholz, Christine, Erziehungswissenschaftlerin, geb. 1971 in Hamburg Weichselstraße 65, 12043 Berlin	3

1) Nachfolge: Strengmann-Kuhn, Wolfgang, Bundestagsabgeordneter, geb. 1964 in Dinslaken, Robert-Mayer-Straße 38, 60486 Frankfurt am Main.

7. Ergebnisse der Bundestagswahl 2013, der Landtagswahl 2013 (Landesstimmen),

Stat. Kennziffer	Bundestagswahlkreis	Wahlwahljahr	Wahlberechtigte	Wählerinnen und Wähler	Wahlbeteiligung	Abgegebene Stimmen			CDU		SPD		GRÜNE		DIE LINKE		
						ungültig		gültig	Anzahl	%	Anzahl	%	Anzahl	%	Anzahl	%	
						Anzahl	%										
167	Waldeck																
	B 13 E	189 728	138 632	73,1	4 931	3,6	133 701	55 444	41,5	55 217	41,3	8 486	6,3	7 253	5,4		
	B 13 Z	189 728	138 632	73,1	4 216	3,0	134 416	49 063	36,5	48 420	36,0	10 872	8,1	7 356	5,5		
	L 13 L	189 078	138 251	73,1	4 182	3,0	134 069	47 238	35,2	52 106	38,9	11 333	8,5	6 205	4,6		
	E 14	189 232	72 901	38,5	1 089	1,5	71 812	20 518	28,6	27 400	38,2	7 347	10,2	3 379	4,7		
	K 16	191 695	98 096	51,2	4 421	4,5	93 675	23 631	25,2	35 476	37,9	7 490	8,0	2 989	3,2		
168	Kassel																
	B 13 E	224 555	160 695	71,6	5 232	3,3	155 463	54 674	35,2	62 178	40,0	16 559	10,7	13 066	8,4		
	B 13 Z	224 555	160 695	71,6	4 216	2,6	156 479	48 361	30,9	53 232	34,0	19 884	12,7	13 680	8,7		
	L 13 L	223 874	160 142	71,5	4 456	2,8	155 686	46 710	30,0	56 925	36,6	21 257	13,7	11 939	7,7		
	E 14	224 840	92 865	41,3	1 319	1,4	91 546	21 055	23,0	31 108	34,0	14 723	16,1	8 051	8,8		
	K 16	233 002	107 314	46,1	4 925	4,6	102 389	22 163	21,6	36 502	35,6	15 151	14,8	8 235	8,0		
169	Werra-Meißner – Hersfeld-Rotenburg																
	B 13 E	180 203	131 446	72,9	4 632	3,5	126 814	51 386	40,5	54 630	43,1	6 333	5,0	7 277	5,7		
	B 13 Z	180 203	131 446	72,9	4 193	3,2	127 253	45 872	36,0	46 913	36,9	8 868	7,0	7 584	6,0		
	L 13 L	179 545	131 088	73,0	4 196	3,2	126 892	45 730	36,0	49 243	38,8	9 152	7,2	6 571	5,2		
	E 14	179 467	72 622	40,5	1 207	1,7	71 415	20 111	28,2	28 519	39,9	6 162	8,6	3 454	4,8		
	K 16	180 834	97 107	53,7	4 999	5,1	92 108	27 903	30,3	36 012	39,1	6 162	6,7	3 287	3,6		
170	Schwalm-Eder																
	B 13 E	191 354	141 665	74,0	4 836	3,4	136 829	54 162	39,6	57 944	42,3	7 884	5,8	6 890	5,0		
	B 13 Z	191 354	141 665	74,0	4 684	3,3	136 981	48 747	35,6	50 052	36,5	10 498	7,7	7 442	5,4		
	L 13 L	190 859	141 357	74,1	4 608	3,3	136 749	47 129	34,5	53 483	39,1	11 030	8,1	6 323	4,6		
	E 14	190 641	79 726	41,8	1 800	2,3	77 926	21 290	27,3	30 764	39,5	7 872	10,1	3 456	4,4		
	K 16	192 401	105 026	54,6	5 175	4,9	99 851	24 346	24,4	37 476	37,5	7 405	7,4	2 750	2,8		
171	Marburg																
	B 13 E	184 686	130 945	70,9	2 943	2,2	128 002	50 683	39,6	55 982	43,7	7 595	5,9	6 746	5,3		
	B 13 Z	184 686	130 945	70,9	3 036	2,3	127 909	46 993	36,7	42 749	33,4	13 443	10,5	8 720	6,8		
	L 13 L	183 881	130 321	70,9	2 925	2,2	127 396	45 829	36,0	46 624	36,6	13 941	10,9	7 259	5,7		
	E 14	185 360	72 844	39,3	765	1,1	72 079	20 207	28,0	23 726	32,9	10 305	14,3	5 326	7,4		
	K 16	189 127	92 072	48,7	3 850	4,2	88 222	23 995	27,2	30 849	35,0	8 396	9,5	5 778	6,5		
172	Lahn-Dill																
	B 13 E	210 867	146 943	69,7	4 108	2,8	142 835	68 666	48,1	49 213	34,5	8 647	6,1	6 603	4,6		
	B 13 Z	210 867	146 943	69,7	3 840	2,6	143 103	59 760	41,8	43 406	30,3	10 600	7,4	7 433	5,2		
	L 13 L	210 363	146 587	69,7	4 065	2,8	142 522	59 532	41,8	46 443	32,6	10 669	7,5	6 171	4,3		
	E 14	210 677	72 732	34,5	820	1,1	71 912	23 175	32,2	23 605	32,8	7 080	9,8	3 557	4,9		
	K 16	215 516	97 703	45,3	4 930	5,0	92 773	27 997	30,2	27 999	30,2	7 913	8,5	3 027	3,3		
173	Gießen																
	B 13 E	215 246	156 652	72,8	4 350	2,8	152 302	67 587	44,4	54 028	35,5	11 186	7,3	7 802	5,1		
	B 13 Z	215 246	156 652	72,8	3 929	2,5	152 723	59 062	38,7	45 299	29,7	14 759	9,7	9 928	6,5		
	L 13 L	214 565	156 219	72,8	4 173	2,7	152 046	57 506	37,8	49 266	32,4	15 016	9,9	8 379	5,5		
	E 14	217 511	87 563	40,3	1 147	1,3	86 416	25 433	29,4	26 848	31,1	11 443	13,2	5 436	6,3		
	K 16	224 664	114 627	51,0	5 341	4,7	109 286	30 071	27,5	31 290	28,6	10 971	10,0	4 903	4,5		
174	Fulda																
	B 13 E	209 960	154 025	73,4	4 429	2,9	149 596	87 263	58,3	37 352	25,0	8 125	5,4	6 869	4,6		
	B 13 Z	209 960	154 025	73,4	3 795	2,5	150 230	76 778	51,1	33 218	22,1	10 058	6,7	6 900	4,6		
	L 13 L	209 298	153 662	73,4	4 118	2,7	149 544	76 441	51,1	35 510	23,7	10 822	7,2	6 067	4,1		
	E 14	210 060	85 300	40,6	1 273	1,5	84 027	37 086	44,1	18 970	22,6	7 865	9,4	3 604	4,3		
	K 16	214 498	118 054	55,0	4 763	4,0	113 291	49 488	43,7	21 035	18,6	9 312	8,2	3 473	3,1		

der Europawahl 2014, und der Kommunalwahlen 2016 nach Bundestagswahlkreisen

Von den gültigen Stimmen entfielen auf																	Stat. Kenn- ziffer	
AfD		FDP		PIRATEN		NPD		FREIE WÄHLER		Die PARTEI		REP		pro Deutschland		Sonstige		
Anzahl	%	Anzahl	%	Anzahl	%	Anzahl	%	Anzahl	%	Anzahl	%	Anzahl	%	Anzahl	%	Anzahl		%
																	167 Waldeck	
x	x	3 579	2,7	3 177	2,4	x	x	x	x	x	x	x	x	x	x	545	0,4	
6 774	5,0	6 452	4,8	2 242	1,7	1 159	0,9	1 013	0,8	525	0,4	237	0,2	152	0,1	151	0,1	
4 819	3,6	5 973	4,5	1 989	1,5	1 137	0,8	1 845	1,4	512	0,4	251	0,2	x	x	661	0,5	
6 286	8,8	2 536	3,5	694	1,0	362	0,5	779	1,1	263	0,4	199	0,3	x	x	2 049	2,9	
10 383	11,1	5 250	5,6	238	0,3	x	x	8 217	8,8	x	x	x	x	x	x	x	x	
																	168 Kassel	
x	x	3 192	2,1	4 624	3,0	x	x	x	x	x	x	x	x	x	x	1 170	0,8	
7 977	5,1	6 259	4,0	3 575	2,3	1 218	0,8	839	0,5	796	0,5	198	0,1	155	0,1	305	0,2	
5 671	3,6	5 497	3,5	3 330	2,1	1 259	0,8	1 250	0,8	791	0,5	221	0,1	x	x	836	0,5	
7 933	8,7	2 593	2,8	1 524	1,7	439	0,5	533	0,6	704	0,8	198	0,2	x	x	2 685	2,9	
11 232	11,0	5 108	5,0	989	1,0	x	x	3 010	2,9	x	x	x	x	x	x	x	x	
																	169 Werra-Meißner – Hersfeld-Rotenburg	
x	x	2 513	2,0	2 283	1,8	2 392	1,9	x	x	x	x	x	x	x	x	x	x	
7 096	5,6	5 014	3,9	1 954	1,5	2 013	1,6	961	0,8	521	0,4	170	0,1	136	0,1	151	0,1	
5 409	4,3	4 417	3,5	1 662	1,3	1 936	1,5	1 480	1,2	532	0,4	198	0,2	x	x	562	0,4	
6 647	9,3	1 961	2,7	602	0,8	794	1,1	619	0,9	320	0,4	196	0,3	x	x	2 030	2,8	
6 210	6,7	4 633	5,0	x	x	x	x	7 900	8,6	x	x	x	x	x	x	x	x	
																	170 Schwalm-Eder	
x	x	3 005	2,2	2 771	2,0	2 019	1,5	2 154	1,6	x	x	x	x	x	x	x	x	
7 394	5,4	6 362	4,6	2 306	1,7	1 532	1,1	1 592	1,2	529	0,4	229	0,2	162	0,1	136	0,1	
5 471	4,0	5 941	4,3	2 162	1,6	1 483	1,1	2 385	1,7	508	0,4	262	0,2	x	x	572	0,4	
6 747	8,7	2 560	3,3	722	0,9	561	0,7	991	1,3	352	0,5	285	0,4	x	x	2 326	3,0	
10 534	10,6	6 139	6,1	812	0,8	x	x	10 388	10,4	x	x	x	x	x	x	x	x	
																	171 Marburg	
x	x	2 229	1,7	2 581	2,0	1 459	1,1	x	x	727	0,6	x	x	x	x	x	x	
5 858	4,6	5 111	4,0	2 206	1,7	1 034	0,8	593	0,5	645	0,5	313	0,2	109	0,1	135	0,1	
4 047	3,2	4 281	3,4	2 076	1,6	1 023	0,8	809	0,6	597	0,5	353	0,3	x	x	557	0,4	
5 397	7,5	1 861	2,6	987	1,4	370	0,5	465	0,6	685	1,0	253	0,4	x	x	2 497	3,5	
11 019	12,5	3 415	3,9	801	0,9	x	x	3 969	4,5	x	x	x	x	x	x	x	x	
																	172 Lahn-Dill	
x	x	3 033	2,1	3 265	2,3	2 867	2,0	x	x	x	x	x	x	x	x	541	0,4	
8 315	5,8	6 323	4,4	2 533	1,8	2 253	1,6	1 250	0,9	566	0,4	288	0,2	213	0,1	163	0,1	
5 635	4,0	5 657	4,0	2 377	1,7	2 311	1,6	2 130	1,5	499	0,4	329	0,2	x	x	769	0,5	
6 256	8,7	2 253	3,1	888	1,2	851	1,2	831	1,2	353	0,5	246	0,3	x	x	2 817	3,9	
9 650	10,4	4 887	5,3	110	0,1	1 670	1,8	9 521	10,3	x	x	x	x	x	x	x	x	
																	173 Gießen	
x	x	4 543	3,0	3 949	2,6	2 483	1,6	x	x	x	x	x	x	x	x	724	0,5	
7 444	4,9	7 553	4,9	3 268	2,1	1 977	1,3	1 982	1,3	759	0,5	273	0,2	183	0,1	236	0,2	
4 956	3,3	6 942	4,6	2 932	1,9	1 916	1,3	3 299	2,2	717	0,5	268	0,2	x	x	849	0,6	
7 460	8,6	2 883	3,3	1 262	1,5	739	0,9	1 256	1,5	736	0,9	226	0,3	x	x	2 694	3,1	
13 918	12,7	5 226	4,8	1 553	1,4	x	x	11 354	10,4	x	x	x	x	x	x	x	x	
																	174 Fulda	
x	x	3 605	2,4	3 390	2,3	2 992	2,0	x	x	x	x	x	x	x	x	x	x	
8 711	5,8	7 313	4,9	2 715	1,8	2 190	1,5	1 033	0,7	578	0,4	414	0,3	162	0,1	160	0,1	
6 094	4,1	6 590	4,4	2 499	1,7	2 113	1,4	1 579	1,1	539	0,4	423	0,3	x	x	867	0,6	
7 690	9,2	2 820	3,4	835	1,0	997	1,2	711	0,8	410	0,5	338	0,4	x	x	2 701	3,2	
14 433	12,7	6 287	5,5	x	x	x	x	2 592	2,3	x	x	882	0,8	x	x	5 789	5,1	

7. Ergebnisse der Bundestagswahl 2013, der Landtagswahl 2013 (Landesstimmen),

Stat. Kennziffer	Bundestagswahlkreis	Wahlwahljahr	Wahlberechtigte	Wählerinnen und Wähler	Wahlbeteiligung	Abgegebene Stimmen				CDU		SPD		GRÜNE		DIE LINKE	
						ungültig		gültig	Anzahl	%	Anzahl	%	Anzahl	%	Anzahl	%	
						Anzahl	%										
175	Main-Kinzig – Wetterau II – Schotten																
	B 13 E	180 491	131 010	72,6	4 237	3,2	126 773	61 911	48,8	41 061	32,4	6 815	5,4	6 739	5,3		
	B 13 Z	180 491	131 010	72,6	3 996	3,1	127 014	52 305	41,2	35 313	27,8	9 720	7,7	6 934	5,5		
	L 13 L	180 082	130 709	72,6	4 108	3,1	126 601	51 792	40,9	37 730	29,8	10 305	8,1	5 897	4,7		
	E 14	180 645	69 348	38,4	1 065	1,5	68 283	22 032	32,3	20 406	29,9	6 821	10,0	3 222	4,7		
	K 16	185 878	97 759	52,6	5 783	5,9	91 976	25 102	27,3	29 026	31,6	6 349	6,9	2 594	2,8		
176	Hochtaunus																
	B 13 E	182 026	139 886	76,8	2 911	2,1	136 975	66 785	48,8	38 435	28,1	10 064	7,3	5 482	4,0		
	B 13 Z	182 026	139 886	76,8	3 003	2,1	136 883	58 822	43,0	33 846	24,7	12 690	9,3	6 358	4,6		
	L 13 L	181 126	139 306	76,9	3 080	2,2	136 226	58 271	42,8	35 412	26,0	14 510	10,7	5 309	3,9		
	E 14	182 033	84 396	46,4	810	1,0	83 586	28 392	34,0	22 375	26,8	10 097	12,1	3 492	4,2		
	K 16	192 763	101 021	52,4	4 087	4,0	96 934	33 016	34,1	21 298	22,0	11 669	12,0	3 186	3,3		
177	Wetterau I																
	B 13 E	175 085	131 480	75,1	3 710	2,8	127 770	60 118	47,1	40 805	31,9	9 497	7,4	6 174	4,8		
	B 13 Z	175 085	131 480	75,1	3 331	2,5	128 149	52 419	40,9	34 937	27,3	11 991	9,4	6 615	5,2		
	L 13 L	174 467	131 120	75,2	3 454	2,6	127 666	51 360	40,2	37 121	29,1	13 166	10,3	5 522	4,3		
	E 14	175 457	72 600	41,4	767	1,1	71 833	22 073	30,7	21 440	29,8	9 186	12,8	3 443	4,8		
	K 16	185 388	96 660	52,1	5 458	5,6	91 202	28 926	31,7	25 552	28,0	8 646	9,5	3 124	3,4		
178	Rheingau-Taunus – Limburg																
	B 13 E	220 668	165 788	75,1	3 756	2,3	162 032	84 489	52,1	47 152	29,1	9 119	5,6	6 300	3,9		
	B 13 Z	220 668	165 788	75,1	3 864	2,3	161 924	73 599	45,5	40 718	25,1	13 955	8,6	7 290	4,5		
	L 13 L	219 620	165 177	75,2	4 012	2,4	161 165	71 809	44,6	44 010	27,3	15 356	9,5	5 965	3,7		
	E 14	221 102	96 387	43,6	1 114	1,2	95 273	34 441	36,1	26 636	28,0	10 731	11,3	3 864	4,1		
	K 16	231 459	119 756	51,7	5 195	4,3	114 561	43 114	37,6	27 933	24,4	11 330	9,9	3 724	3,3		
179	Wiesbaden																
	B 13 E	189 698	132 335	69,8	2 705	2,0	129 630	56 466	43,6	45 311	35,0	9 784	7,5	6 097	4,7		
	B 13 Z	189 698	132 335	69,8	2 652	2,0	129 683	50 187	38,7	36 041	27,8	15 133	11,7	7 668	5,9		
	L 13 L	187 940	131 351	69,9	2 906	2,2	128 445	47 530	37,0	38 680	30,1	16 943	13,2	6 480	5,0		
	E 14	189 820	78 728	41,5	643	0,8	78 085	23 312	29,9	22 264	28,5	11 725	15,0	4 538	5,8		
	K 16	207 552	90 081	43,4	3 803	4,2	86 278	21 309	24,7	22 337	25,9	12 140	14,1	5 390	6,2		
180	Hanau																
	B 13 E	177 413	128 280	72,3	4 179	3,3	124 101	54 920	44,3	45 184	36,4	7 217	5,8	7 069	5,7		
	B 13 Z	177 413	128 280	72,3	3 786	3,0	124 494	48 828	39,2	35 650	28,6	11 183	9,0	7 630	6,1		
	L 13 L	176 750	127 833	72,3	3 810	3,0	124 023	47 635	38,4	37 721	30,4	12 634	10,2	6 574	5,3		
	E 14	177 858	71 680	40,3	1 091	1,5	70 589	21 488	30,4	21 672	30,7	7 725	10,9	3 881	5,5		
	K 16	193 832	88 888	45,9	5 081	5,7	83 807	22 283	26,6	28 986	34,6	7 913	9,4	3 143	3,8		
181	Main-Taunus																
	B 13 E	196 605	155 145	78,9	4 078	2,6	151 067	79 353	52,5	40 927	27,1	12 453	8,2	6 355	4,2		
	B 13 Z	196 605	155 145	78,9	3 226	2,1	151 919	66 598	43,8	34 156	22,5	15 057	9,9	6 406	4,2		
	L 13 L	195 394	154 311	79,0	3 530	2,3	150 781	63 580	42,2	35 806	23,7	18 429	12,2	5 773	3,8		
	E 14	197 186	99 542	50,5	1 121	1,1	98 421	33 814	34,4	24 707	25,1	12 263	12,5	3 784	3,8		
	K 16	214 156	112 700	52,6	4 378	3,9	108 322	36 280	33,5	21 635	20,0	15 226	14,1	3 906	3,6		
182	Frankfurt am Main I																
	B 13 E	195 615	133 575	68,3	3 056	2,3	130 519	52 427	40,2	43 124	33,0	12 875	9,9	10 280	7,9		
	B 13 Z	195 615	133 575	68,3	2 687	2,0	130 888	43 883	33,5	35 106	26,8	17 398	13,3	11 684	8,9		
	L 13 L	193 563	131 896	68,1	2 859	2,2	129 037	42 726	33,1	36 619	28,4	19 212	14,9	10 280	8,0		
	E 14	196 955	83 827	42,6	687	0,8	83 140	21 635	26,0	21 958	26,4	14 463	17,4	7 202	8,7		
	K 16	242 405	87 204	36,0	3 822	4,4	83 382	20 026	24,0	19 986	24,0	11 700	14,0	6 851	8,2		

der Europawahl 2014, und der Kommunalwahlen 2016 nach Bundestagswahlkreisen

Von den gültigen Stimmen entfielen auf																	Stat. Kenn- ziffer	
AfD		FDP		PIRATEN		NPD		FREIE WÄHLER		Die PARTEI		REP		pro Deutschland		Sonstige		
Anzahl	%	Anzahl	%	Anzahl	%	Anzahl	%	Anzahl	%	Anzahl	%	Anzahl	%	Anzahl	%	Anzahl		%
																	175 Main-Kinzig – Wetterau II – Schotten	
x	x	2 963	2,3	3 746	3,0	3 538	2,8	x	x	x	x	x	x	x	x	x	x	
8 098	6,4	6 516	5,1	2 666	2,1	2 662	2,1	1 325	1,0	630	0,5	487	0,4	187	0,1	171	0,1	
6 008	4,7	5 666	4,5	2 491	2,0	2 592	2,0	2 146	1,7	660	0,5	534	0,4	x	x	780	0,6	
7 318	10,7	2 176	3,2	852	1,2	1 202	1,8	823	1,2	378	0,6	460	0,7	x	x	2 593	3,8	
13 868	15,1	4 598	5,0	470	0,5	1 639	1,8	7 715	8,4	x	x	461	0,5	x	x	155	0,2	
																	176 Hochtaunus	
7 748	5,7	4 866	3,6	2 194	1,6	934	0,7	x	x	x	x	467	0,3	x	x	x	x	
9 447	6,9	10 334	7,5	2 266	1,7	1 024	0,7	876	0,6	510	0,4	469	0,3	134	0,1	107	0,1	
6 839	5,0	9 669	7,1	2 115	1,6	999	0,7	1 456	1,1	530	0,4	480	0,4	x	x	636	0,5	
8 944	10,7	4 971	5,9	985	1,2	425	0,5	662	0,8	438	0,5	368	0,4	x	x	2 437	2,9	
10 781	11,1	8 153	8,4	x	x	x	x	8 241	8,5	x	x	590	0,6	x	x	x	x	
																	177 Wetterau I	
x	x	3 527	2,8	2 863	2,2	2 364	1,9	2 422	1,9	x	x	x	x	x	x	x	x	
7 608	5,9	7 586	5,9	2 535	2,0	1 860	1,5	1 440	1,1	604	0,5	194	0,2	170	0,1	190	0,1	
5 604	4,4	6 973	5,5	2 403	1,9	1 926	1,5	2 103	1,6	614	0,5	204	0,2	x	x	670	0,5	
7 168	10,0	3 065	4,3	962	1,3	880	1,2	745	1,0	446	0,6	235	0,3	x	x	2 190	3,0	
10 577	11,6	5 506	6,0	856	0,9	1 502	1,6	5 969	6,5	x	x	x	x	x	x	544	0,6	
																	178 Rheingau-Taunus – Limburg	
6 913	4,3	3 726	2,3	2 869	1,8	1 464	0,9	x	x	x	x	x	x	x	x	x	x	
9 469	5,8	10 139	6,3	2 884	1,8	1 476	0,9	1 126	0,7	611	0,4	302	0,2	189	0,1	166	0,1	
7 002	4,3	9 268	5,8	2 715	1,7	1 482	0,9	1 869	1,2	630	0,4	296	0,2	x	x	763	0,5	
9 367	9,8	4 042	4,2	1 198	1,3	514	0,5	812	0,9	475	0,5	295	0,3	x	x	2 898	3,0	
13 515	11,8	7 523	6,6	x	x	x	x	7 422	6,5	x	x	x	x	x	x	x	x	
																	179 Wiesbaden	
5 176	4,0	3 296	2,5	2 224	1,7	941	0,7	x	x	x	x	x	x	x	x	335	0,3	
6 550	5,1	8 801	6,8	2 531	2,0	865	0,7	665	0,5	525	0,4	352	0,3	124	0,1	241	0,2	
4 681	3,6	8 277	6,4	2 404	1,9	806	0,6	963	0,7	543	0,4	421	0,3	x	x	717	0,6	
7 161	9,2	4 077	5,2	1 300	1,7	349	0,4	417	0,5	548	0,7	300	0,4	x	x	2 094	2,7	
11 082	12,8	8 490	9,8	933	1,1	x	x	1 217	1,4	x	x	x	x	x	x	3 380	3,9	
																	180 Hanau	
x	x	3 053	2,5	2 985	2,4	2 625	2,1	x	x	1 048	0,8	x	x	x	x	x	x	
7 356	5,9	6 611	5,3	2 549	2,0	1 899	1,5	847	0,7	876	0,7	687	0,6	212	0,2	166	0,1	
5 484	4,4	5 886	4,7	2 448	2,0	1 896	1,5	1 180	1,0	897	0,7	826	0,7	x	x	842	0,7	
7 276	10,3	2 624	3,7	996	1,4	734	1,0	549	0,8	506	0,7	655	0,9	x	x	2 483	3,5	
11 494	13,7	5 175	6,2	377	0,5	691	0,8	2 808	3,4	x	x	936	1,1	x	x	x	x	
																	181 Main-Taunus	
x	x	6 472	4,3	3 729	2,5	1 778	1,2	x	x	x	x	x	x	x	x	x	x	
10 470	6,9	13 100	8,6	2 773	1,8	1 003	0,7	1 212	0,8	549	0,4	285	0,2	159	0,1	151	0,1	
7 135	4,7	12 166	8,1	2 476	1,6	937	0,6	2 100	1,4	555	0,4	329	0,2	x	x	1 495	1,0	
11 286	11,5	6 675	6,8	1 304	1,3	435	0,4	908	0,9	492	0,5	283	0,3	x	x	2 470	2,5	
13 350	12,3	11 876	11,0	x	x	x	x	5 865	5,4	x	x	62	0,1	x	x	122	0,1	
																	182 Frankfurt am Main I	
x	x	4 125	3,2	3 066	2,3	1 148	0,9	1 586	1,2	939	0,7	772	0,6	x	x	177	0,1	
6 983	5,3	9 209	7,0	3 117	2,4	949	0,7	904	0,7	869	0,7	450	0,3	133	0,1	203	0,2	
4 731	3,7	8 201	6,4	2 846	2,2	921	0,7	1 159	0,9	938	0,7	577	0,4	x	x	827	0,6	
6 821	8,2	4 660	5,6	1 707	2,1	496	0,6	523	0,6	966	1,2	364	0,4	x	x	2 345	2,8	
8 025	9,6	6 463	7,8	759	0,9	275	0,3	502	0,6	1 218	1,5	375	0,4	x	x	7 201	8,6	

7. Ergebnisse der Bundestagswahl 2013, der Landtagswahl 2013 (Landesstimmen),

Stat. Kennziffer	Bundestagswahlkreis	Wahlwahljahr	Wahlberechtigte	Wählerinnen und Wähler	Wahlbeteiligung	Abgegebene Stimmen		CDU		SPD		GRÜNE		DIE LINKE			
						ungültig		gültig									
						Anzahl	%	Anzahl	%	Anzahl	%	Anzahl	%	Anzahl	%	Anzahl	%
183	Frankfurt am Main II																
	B 13 E		219 357	159 914	72,9	2 937	1,8	156 977	57 004	36,3	47 854	30,5	21 184	13,5	9 547	6,1	
	B 13 Z		219 357	159 914	72,9	2 901	1,8	157 013	53 198	33,9	41 360	26,3	24 165	15,4	12 778	8,1	
	L 13 L		217 225	158 224	72,8	3 102	2,0	155 122	50 786	32,7	42 306	27,3	28 140	18,1	11 557	7,5	
	E 14		221 323	102 374	46,3	759	0,7	101 615	25 621	25,2	26 947	26,5	20 375	20,1	8 331	8,2	
	K 16		259 702	108 566	41,8	4 370	4,0	104 196	25 189	24,2	24 649	23,7	16 954	16,3	8 194	7,9	
184	Groß-Gerau																
	B 13 E		174 002	127 383	73,2	4 079	3,2	123 304	52 087	42,2	46 942	38,1	9 502	7,7	7 645	6,2	
	B 13 Z		174 002	127 383	73,2	3 694	2,9	123 689	45 389	36,7	37 781	30,5	13 129	10,6	7 693	6,2	
	L 13 L		173 309	126 979	73,3	3 721	2,9	123 258	42 592	34,6	39 671	32,2	15 955	12,9	6 724	5,5	
	E 14		175 171	73 713	42,1	1 148	1,6	72 565	20 808	28,7	24 292	33,5	8 634	11,9	4 033	5,6	
	K 16		197 438	85 142	43,1	5 075	6,0	80 067	19 382	24,2	27 090	33,8	8 126	10,1	4 014	5,0	
185	Offenbach																
	B 13 E		221 650	158 240	71,4	4 637	2,9	153 603	69 930	45,5	47 984	31,2	12 548	8,2	9 479	6,2	
	B 13 Z		221 650	158 240	71,4	3 990	2,5	154 250	59 905	38,8	40 203	26,1	16 503	10,7	10 205	6,6	
	L 13 L		220 610	157 556	71,4	4 125	2,6	153 431	58 101	37,9	41 581	27,1	19 955	13,0	8 951	5,8	
	E 14		222 013	91 395	41,2	1 115	1,2	90 280	28 081	31,1	24 814	27,5	11 982	13,3	5 597	6,2	
	K 16		261 406	104 977	40,2	5 539	5,3	99 438	28 981	29,1	24 483	24,6	12 688	12,8	4 831	4,9	
186	Darmstadt																
	B 13 E		240 017	180 790	75,3	4 193	2,3	176 597	63 397	35,9	65 820	37,3	20 704	11,7	9 111	5,2	
	B 13 Z		240 017	180 790	75,3	4 090	2,3	176 700	61 677	34,9	50 416	28,5	25 149	14,2	11 866	6,7	
	L 13 L		238 509	179 698	75,3	4 287	2,4	175 411	58 547	33,4	52 636	30,0	29 525	16,8	9 908	5,6	
	E 14		240 847	113 770	47,2	1 287	1,1	112 483	29 232	26,0	33 017	29,4	20 730	18,4	7 476	6,6	
	K 16		260 878	125 106	48,0	4 917	3,9	120 189	27 191	22,6	30 331	25,2	25 703	21,4	6 169	5,1	
187	Odenwald																
	B 13 E		234 360	177 273	75,6	6 023	3,4	171 250	80 323	46,9	57 586	33,6	11 854	6,9	8 621	5,0	
	B 13 Z		234 360	177 273	75,6	5 441	3,1	171 832	70 211	40,9	48 252	28,1	15 560	9,1	9 459	5,5	
	L 13 L		233 522	176 752	75,7	5 621	3,2	171 131	68 639	40,1	51 267	30,0	17 435	10,2	7 838	4,6	
	E 14		234 739	102 851	43,8	1 768	1,7	101 083	32 883	32,5	30 542	30,2	11 626	11,5	4 840	4,8	
	K 16		251 338	126 161	50,2	6 473	5,1	119 688	33 839	28,3	35 693	29,8	12 345	10,3	3 904	3,3	
188	Bergstraße																
	B 13 E		199 685	148 381	74,3	3 252	2,2	145 129	70 131	48,3	46 099	31,8	8 222	5,7	5 730	3,9	
	B 13 Z		199 685	148 381	74,3	3 822	2,6	144 559	61 337	42,4	39 838	27,6	12 520	8,7	7 025	4,9	
	L 13 L		198 633	147 667	74,3	4 087	2,8	143 580	60 150	41,9	41 736	29,1	13 876	9,7	5 796	4,0	
	E 14		200 057	90 704	45,3	1 519	1,7	89 185	31 607	35,4	26 531	29,7	9 502	10,7	3 607	4,0	
	K 16		212 006	100 957	47,6	4 721	4,7	96 236	31 802	33,0	23 009	23,9	10 692	11,1	2 979	3,1	
	Land Hessen																
	B 13 E		4 413 271	3 230 483	73,2	89 214	2,8	3 141 269	1 399 206	44,5	1 080 828	34,4	236 653	7,5	167 135	5,3	
	B 13 Z		4 413 271	3 230 483	73,2	82 392	2,6	3 148 091	1 232 994	39,2	906 906	28,8	313 135	9,9	188 654	6,0	
	L 13 L		4 392 213	3 216 206	73,2	85 425	2,7	3 130 781	1 199 633	38,3	961 896	30,7	348 661	11,1	161 488	5,2	
	E 14		4 422 994	1 867 868	42,2	24 314	1,3	1 843 554	564 294	30,6	558 541	30,3	238 657	12,9	103 573	5,6	
	K 16		4 737 938	2 274 977	48,0	107 106	4,7	2 167 871	626 055	28,9	618 651	28,5	244 315	11,3	96 459	4,4	

der Europawahl 2014, und der Kommunalwahlen 2016 nach Bundestagswahlkreisen

Von den gültigen Stimmen entfielen auf																	Stat. Kenn- ziffer	
AfD		FDP		PIRATEN		NPD		FREIE WÄHLER		Die PARTEI		REP		pro Deutschland		Sonstige		
Anzahl	%	Anzahl	%	Anzahl	%	Anzahl	%	Anzahl	%	Anzahl	%	Anzahl	%	Anzahl	%	Anzahl		%
																	183 Frankfurt am Main II	
5 155	3,3	5 434	3,5	2 858	1,8	1 015	0,6	988	0,6	1 155	0,7	x	x	x	x	4 783	3,0	
7 669	4,9	10 979	7,0	3 426	2,2	930	0,6	932	0,6	1 006	0,6	235	0,1	125	0,1	210	0,1	
4 829	3,1	9 745	6,3	3 258	2,1	912	0,6	1 202	0,8	991	0,6	273	0,2	x	x	1 123	0,7	
7 895	7,8	5 675	5,6	1 901	1,9	411	0,4	609	0,6	1 072	1,1	279	0,3	x	x	2 499	2,5	
8 716	8,4	7 665	7,4	819	0,8	236	0,2	542	0,5	1 398	1,3	237	0,2	x	x	9 597	9,2	
																	184 Groß-Gerau	
x	x	2 489	2,0	4 639	3,8	x	x	x	x	x	x	x	x	x	x	x	x	
6 939	5,6	5 762	4,7	2 989	2,4	1 430	1,2	1 036	0,8	643	0,5	509	0,4	200	0,2	189	0,2	
5 044	4,1	4 911	4,0	2 744	2,2	1 483	1,2	1 721	1,4	632	0,5	575	0,5	x	x	1 206	1,0	
6 600	9,1	2 254	3,1	1 430	2,0	650	0,9	526	0,7	489	0,7	418	0,6	x	x	2 431	3,4	
10 573	13,2	3 399	4,2	1 123	1,4	x	x	3 194	4,0	x	x	x	x	x	x	3 165	4,0	
																	185 Offenbach	
x	x	4 376	2,8	3 780	2,5	2 538	1,7	2 968	1,9	x	x	x	x	x	x	x	x	
8 994	5,8	9 836	6,4	3 627	2,4	1 663	1,1	1 461	0,9	839	0,5	626	0,4	224	0,1	164	0,1	
6 800	4,4	8 624	5,6	3 419	2,2	1 604	1,0	1 921	1,3	819	0,5	722	0,5	x	x	934	0,6	
8 851	9,8	4 038	4,5	1 630	1,8	537	0,6	712	0,8	617	0,7	626	0,7	x	x	2 795	3,1	
13 020	13,1	7 583	7,6	1 363	1,4	x	x	3 441	3,5	134	0,1	322	0,3	x	x	2 593	2,6	
																	186 Darmstadt	
6 789	3,8	4 306	2,4	5 033	2,8	1 437	0,8	x	x	x	x	x	x	x	x	x	x	
9 169	5,2	8 945	5,1	5 508	3,1	1 354	0,8	933	0,5	991	0,6	303	0,2	154	0,1	235	0,1	
6 700	3,8	8 039	4,6	5 255	3,0	1 263	0,7	1 235	0,7	1 042	0,6	337	0,2	x	x	924	0,5	
8 579	7,6	4 129	3,7	3 066	2,7	537	0,5	721	0,6	1 026	0,9	283	0,3	x	x	3 687	3,3	
13 465	11,2	6 941	5,8	1 857	1,5	x	x	2 271	1,9	167	0,1	x	x	x	x	6 094	5,1	
																	187 Odenwald	
x	x	4 581	2,7	5 279	3,1	3 006	1,8	x	x	x	x	x	x	x	x	x	x	
9 864	5,7	8 964	5,2	4 034	2,3	2 035	1,2	1 307	0,8	833	0,5	764	0,4	289	0,2	260	0,2	
7 613	4,4	7 964	4,7	3 814	2,2	1 929	1,1	1 922	1,1	905	0,5	832	0,5	x	x	973	0,6	
8 920	8,8	3 589	3,6	1 775	1,8	833	0,8	925	0,9	590	0,6	720	0,7	x	x	3 840	3,8	
16 140	13,5	8 085	6,8	1 042	0,9	x	x	8 205	6,9	x	x	x	x	x	x	435	0,4	
																	188 Bergstraße	
6 129	4,2	2 795	1,9	2 779	1,9	1 635	1,1	1 609	1,1	x	x	x	x	x	x	x	x	
8 134	5,6	7 975	5,5	2 951	2,0	1 589	1,1	1 602	1,1	628	0,4	617	0,4	182	0,1	161	0,1	
6 334	4,4	6 764	4,7	2 744	1,9	1 505	1,0	2 679	1,9	658	0,5	649	0,5	x	x	689	0,5	
7 904	8,9	3 331	3,7	1 150	1,3	753	0,8	963	1,1	452	0,5	471	0,5	x	x	2 914	3,3	
15 319	15,9	6 655	6,9	933	1,0	x	x	4 550	4,7	x	x	x	x	x	x	299	0,3	
																	Land Hessen	
37 910	1,2	81 708	2,6	74 084	2,4	38 635	1,2	11 727	0,4	3 869	0,1	1 239	0,0	x	x	8 275	0,3	
176 319	5,6	175 144	5,6	64 655	2,1	34 115	1,1	24 929	0,8	15 033	0,5	8 402	0,3	3 754	0,1	4 051	0,1	
126 906	4,1	157 451	5,0	60 159	1,9	33 433	1,1	38 433	1,2	15 109	0,5	9 360	0,3	x	x	18 252	0,6	
168 506	9,1	74 773	4,1	27 770	1,5	13 869	0,8	16 080	0,9	12 318	0,7	7 698	0,4	x	x	57 475	3,1	
257 277	11,9	139 070	6,4	15 035	0,7	6 004	0,3	118 843	5,5	2 917	0,1	3 866	0,2	x	x	39 379	1,8	

8. Ergebnisse der Bundestagswahl 2013, der Landtagswahl 2013 (Landesstimmen),

Stat. Kennziffer	Kreisfreie Stadt (St.) Landkreis	Wahl Wahljahr	Wahlberechtigte	Wählerinnen und Wähler	Wahlbeteiligung	Abgegebene Stimmen											
						ungültig		gültig		CDU		SPD		GRÜNE		DIE LINKE	
						Anzahl	%	Anzahl	%	Anzahl	%	Anzahl	%	Anzahl	%	Anzahl	%
Land Hessen																	
	B 13 E		4 413 271	3 230 483	73,2	89 214	2,8	3 141 269	1 399 206	44,5	1 080 828	34,4	236 653	7,5	167 135	5,3	
	B 13 Z		4 413 271	3 230 483	73,2	82 392	2,6	3 148 091	1 232 994	39,2	906 906	28,8	313 135	9,9	188 654	6,0	
	L 13 L		4 392 213	3 216 206	73,2	85 425	2,7	3 130 781	1 199 633	38,3	961 896	30,7	348 661	11,1	161 488	5,2	
	E 14		4 422 994	1 867 868	42,2	24 314	1,3	1 843 554	564 294	30,6	558 541	30,3	238 657	12,9	103 573	5,6	
	K 16		4 737 938	2 274 977	48,0	107 106	4,7	2 167 871	626 055	28,9	618 651	28,5	244 315	11,3	96 459	4,4	
davon																	
kreisfreie Städte																	
	B 13 E		918 864	645 501	70,2	14 609	2,3	630 650	237 925	37,7	214 015	33,9	71 751	11,4	43 619	6,9	
	B 13 Z		918 864	645 501	70,2	13 179	2,0	631 934	213 331	33,8	175 142	27,7	89 888	14,2	52 033	8,2	
	L 13 L		911 202	639 417	70,2	13 995	2,2	625 422	204 364	32,7	182 722	29,2	102 052	16,3	45 627	7,3	
	E 14		923 222	397 956	43,1	3 439	0,9	394 517	100 894	25,6	108 102	27,4	72 512	18,4	32 712	8,3	
	K 16		1 064 091	434 450	40,8	17 790	4,1	416 660	95 720	23,0	101 242	24,3	71 742	17,2	32 782	7,9	
Landkreise																	
	B 13 E		3 494 407	2 584 982	74,0	74 605	2,9	2 510 619	1 161 281	46,3	866 813	34,5	164 902	6,6	123 516	4,9	
	B 13 Z		3 494 407	2 584 982	74,0	69 213	2,7	2 516 157	1 019 663	40,5	731 764	29,1	223 247	8,9	136 621	5,4	
	L 13 L		3 481 011	2 576 789	74,0	71 430	2,8	2 505 359	995 269	39,7	779 174	31,1	246 609	9,8	115 861	4,6	
	E 14		3 499 772	1 469 912	42,0	20 875	1,4	1 449 037	463 400	32,0	450 439	31,1	166 145	11,5	70 861	4,9	
	K 16		3 673 847	1 840 527	50,1	89 316	4,9	1 751 211	530 335	30,3	517 409	29,5	172 574	9,9	63 677	3,6	
Regierungsbezirk Darmstadt																	
	B 13 E		2 667 537	1 970 832	73,9	51 206	2,6	1 919 384	860 540	44,8	624 936	32,6	157 054	8,2	100 544	5,2	
	B 13 Z		2 667 537	1 970 832	73,9	47 825	2,4	1 922 619	754 877	39,3	517 203	26,9	207 580	10,8	115 039	6,0	
	L 13 L		2 652 176	1 959 786	73,9	50 033	2,6	1 909 753	730 546	38,3	544 050	28,5	238 485	12,5	98 768	5,2	
	E 14		2 676 164	1 177 982	44,0	14 269	1,2	1 163 713	355 537	30,6	332 203	28,5	161 283	13,9	65 228	5,6	
	K 16		2 953 227	1 373 456	46,5	65 596	4,8	1 307 860	370 337	28,3	342 468	26,2	166 743	12,7	59 700	4,6	
411 Darmstadt, St.																	
	B 13 E		104 863	78 269	74,6	1 636	2,1	76 391	23 907	31,3	28 086	36,8	11 901	15,6	4 669	6,1	
	B 13 Z		104 863	78 269	74,6	1 475	1,9	76 406	23 789	31,1	20 896	27,3	13 613	17,8	6 199	8,1	
	L 13 L		103 889	77 194	74,3	1 536	2,0	75 658	22 434	29,7	21 168	28,0	16 039	21,2	5 217	6,9	
	E 14		105 493	51 129	48,5	439	0,9	50 690	11 422	22,5	13 434	26,5	11 488	22,7	4 325	8,5	
	K 16		114 875	54 961	47,8	1 792	3,3	53 169	9 690	18,2	9 159	17,2	15 775	29,7	3 611	6,8	
412 Frankfurt am Main, St.																	
	B 13 E		414 972	293 489	70,7	5 993	2,0	287 496	109 431	38,1	90 978	31,6	34 059	11,8	19 827	6,9	
	B 13 Z		414 972	293 489	70,7	5 588	1,9	287 901	97 081	33,7	76 466	26,6	41 563	14,4	24 462	8,5	
	L 13 L		410 788	290 120	70,6	5 961	2,1	284 159	93 512	32,9	78 925	27,8	47 352	16,7	21 837	7,7	
	E 14		418 278	186 201	44,5	1 446	0,8	184 755	47 256	25,6	48 905	26,5	34 838	18,9	15 533	8,4	
	K 16		502 107	195 770	39,0	8 192	4,2	187 578	45 215	24,1	44 635	23,8	28 658	15,3	15 044	8,0	
413 Offenbach am Main, St.																	
	B 13 E		66 773	43 785	65,6	1 384	3,2	42 401	16 303	38,4	14 148	33,4	3 968	9,4	3 610	8,5	
	B 13 Z		66 773	43 785	65,6	1 168	2,7	42 617	14 271	33,5	11 699	27,5	5 312	12,5	3 821	9,0	
	L 13 L		66 480	43 592	65,6	1 184	2,7	42 408	13 658	32,2	12 124	28,6	6 403	15,1	3 395	8,0	
	E 14		66 880	24 839	37,1	319	1,3	24 520	6 636	27,1	6 735	27,5	3 636	14,8	2 121	8,7	
	K 16		89 524	29 481	32,9	1 483	5,0	27 998	6 737	24,1	6 952	24,8	4 071	14,5	2 187	7,8	
414 Wiesbaden, St.																	
	B 13 E		189 698	132 335	69,8	2 705	2,0	129 630	56 466	43,6	45 311	35,0	9 784	7,5	6 097	4,7	
	B 13 Z		189 698	132 335	69,8	2 652	2,0	129 683	50 187	38,7	36 041	27,8	15 133	11,7	7 668	5,9	
	L 13 L		187 940	131 351	69,9	2 906	2,2	128 445	47 530	37,0	38 680	30,1	16 943	13,2	6 480	5,0	
	E 14		189 820	78 728	41,5	643	0,8	78 085	23 312	29,9	22 264	28,5	11 725	15,0	4 538	5,8	
	K 16		207 552	90 081	43,4	3 803	4,2	86 278	21 309	24,7	22 337	25,9	12 140	14,1	5 390	6,2	

der Europawahl 2014, und der Kommunalwahlen 2016 in den kreisfreien Städten und Landkreisen

Von den gültigen Stimmen entfielen auf																	Stat. Kenn- ziffer	
AfD		FDP		PIRATEN		NPD		FREIE WÄHLER		Die PARTEI		REP		pro Deutschland		Sonstige		
Anzahl	%	Anzahl	%	Anzahl	%	Anzahl	%	Anzahl	%	Anzahl	%	Anzahl	%	Anzahl	%	Anzahl		%
																	Land Hessen	
37 910	1,2	81 708	2,6	74 084	2,4	38 635	1,2	11 727	0,4	3 869	0,1	1 239	0,0	x	x	8 275	0,3	
176 319	5,6	175 144	5,6	64 655	2,1	34 115	1,1	24 929	0,8	15 033	0,5	8 402	0,3	3 754	0,1	4 051	0,1	
126 906	4,1	157 451	5,0	60 159	1,9	33 433	1,1	38 433	1,2	15 109	0,5	9 360	0,3	x	x	18 252	0,6	
168 506	9,1	74 773	4,1	27 770	1,5	13 869	0,8	16 080	0,9	12 318	0,7	7 698	0,4	x	x	57 475	3,1	
257 277	11,9	139 070	6,4	15 035	0,7	6 004	0,3	118 843	5,5	2 917	0,1	3 866	0,2	x	x	39 379	1,8	
																	davon kreisfreie Städte	
13 130	2,1	18 215	2,9	15 123	2,4	4 568	0,7	3 323	0,5	2 094	0,3	772	0,1	x	x	6 102	1,0	
31 778	5,0	38 898	6,2	15 737	2,5	4 516	0,7	3 722	0,6	3 747	0,6	1 524	0,2	588	0,1	1 030	0,2	
21 977	3,5	34 809	5,6	14 882	2,4	4 388	0,7	5 097	0,8	3 809	0,6	1 836	0,3	x	x	3 859	0,6	
32 232	8,2	18 957	4,8	8 461	2,1	1 879	0,5	2 338	0,6	3 982	1,0	1 361	0,3	x	x	11 087	2,8	
42 002	10,1	31 543	7,6	4 954	1,2	511	0,1	4 869	1,2	2 917	0,7	934	0,2	x	x	27 445	6,6	
																	Landkreise	
24 780	1,0	63 493	2,5	58 961	2,3	34 067	1,4	8 404	0,3	1 775	0,1	467	0,0	x	x	2 173	0,1	
144 541	5,7	136 246	5,4	48 918	1,9	29 599	1,2	21 207	0,8	11 286	0,4	6 878	0,3	3 166	0,1	3 021	0,1	
104 929	4,2	122 642	4,9	45 277	1,8	29 045	1,2	33 336	1,3	11 300	0,5	7 524	0,3	x	x	14 393	0,6	
136 274	9,4	55 816	3,9	19 309	1,3	11 990	0,8	13 742	0,9	8 336	0,6	6 337	0,4	x	x	46 388	3,2	
215 275	12,3	107 527	6,1	10 081	0,6	5 493	0,3	113 974	6,5	x	x	2 932	0,2	x	x	11 934	0,7	
																	Regierungsbezirk Darmstadt	
33 643	1,8	53 926	2,8	46 357	2,4	23 200	1,2	9 573	0,5	3 142	0,2	1 161	0,1	x	x	5 295	0,3	
110 814	5,8	119 756	6,2	42 224	2,2	19 540	1,0	14 812	0,8	9 783	0,5	6 100	0,3	2 369	0,1	2 522	0,1	
80 506	4,2	107 697	5,6	39 648	2,1	19 028	1,0	21 958	1,1	10 073	0,5	6 890	0,4	x	x	12 104	0,6	
108 726	9,3	53 507	4,6	19 639	1,7	8 323	0,7	9 354	0,8	8 252	0,7	5 589	0,5	x	x	36 072	3,1	
163 580	12,5	93 986	7,2	10 532	0,8	4 334	0,3	56 690	4,3	2 917	0,2	2 984	0,2	x	x	33 590	2,6	
																	411 Darmstadt, St.	
2 799	3,7	1 928	2,5	2 602	3,4	486	0,6	x	x	x	x	x	x	x	x	x	x	
3 575	4,7	3 859	5,1	2 874	3,8	447	0,6	347	0,5	542	0,7	110	0,1	47	0,1	108	0,1	
2 716	3,6	3 390	4,5	2 759	3,6	418	0,6	463	0,6	555	0,7	115	0,2	x	x	384	0,5	
3 451	6,8	1 971	3,9	1 828	3,6	181	0,4	291	0,6	653	1,3	88	0,2	x	x	1 558	3,1	
4 896	9,2	2 795	5,3	982	1,8	x	x	x	x	167	0,3	x	x	x	x	6 094	11,5	
																	412 Frankfurt am Main, St.	
5 155	1,8	9 559	3,3	5 924	2,1	2 163	0,8	2 574	0,9	2 094	0,7	772	0,3	x	x	4 960	1,7	
14 652	5,1	20 188	7,0	6 543	2,3	1 879	0,7	1 836	0,6	1 875	0,7	685	0,2	258	0,1	413	0,1	
9 560	3,4	17 946	6,3	6 104	2,1	1 833	0,6	2 361	0,8	1 929	0,7	850	0,3	x	x	1 950	0,7	
14 716	8,0	10 335	5,6	3 608	2,0	907	0,5	1 132	0,6	2 038	1,1	643	0,3	x	x	4 844	2,6	
16 739	8,9	14 128	7,5	1 578	0,8	511	0,3	1 043	0,6	2 616	1,4	611	0,3	x	x	16 799	9,0	
																	413 Offenbach am Main, St.	
x	x	1 382	3,3	1 263	3,0	978	2,3	749	1,8	x	x	x	x	x	x	x	x	
2 402	5,6	2 168	5,1	1 251	2,9	663	1,6	354	0,8	261	0,6	281	0,7	70	0,2	64	0,2	
1 794	4,2	1 798	4,2	1 234	2,9	636	1,5	489	1,2	246	0,6	330	0,8	x	x	301	0,7	
2 344	9,6	818	3,3	551	2,2	187	0,8	168	0,7	224	0,9	228	0,9	x	x	872	3,6	
2 522	9,0	2 663	9,5	472	1,7	x	x	767	2,7	134	0,5	322	1,2	x	x	1 171	4,2	
																	414 Wiesbaden, St.	
5 176	4,0	3 296	2,5	2 224	1,7	941	0,7	x	x	x	x	x	x	x	x	335	0,3	
6 550	5,1	8 801	6,8	2 531	2,0	865	0,7	665	0,5	525	0,4	352	0,3	124	0,1	241	0,2	
4 681	3,6	8 277	6,4	2 404	1,9	806	0,6	963	0,7	543	0,4	421	0,3	x	x	717	0,6	
7 161	9,2	4 077	5,2	1 300	1,7	349	0,4	417	0,5	548	0,7	300	0,4	x	x	2 094	2,7	
11 082	12,8	8 490	9,8	933	1,1	x	x	1 217	1,4	x	x	x	x	x	x	3 380	3,9	

8. Ergebnisse der Bundestagswahl 2013, der Landtagswahl 2013 (Landesstimmen),

Stat. Kenn-ziffer	Kreisfreie Stadt (St.) Landkreis	Wahl Wahljahr	Wahlbe-rechtigte	Wähler-innen und Wähler	Wahl-betei-ligung	Abgegebene Stimmen														
						ungültig		gültig	CDU		SPD		GRÜNE		DIE LINKE					
						Anzahl	%		Anzahl	%	Anzahl	%	Anzahl	%	Anzahl	%				
431	Lkr. Bergstraße																			
	B 13 E		199 685	148 381	74,3	3 252	2,2	145 129	70 131	48,3	46 099	31,8	8 222	5,7	5 730	3,9				
	B 13 Z		199 685	148 381	74,3	3 822	2,6	144 559	61 337	42,4	39 838	27,6	12 520	8,7	7 025	4,9				
	L 13 L		198 633	147 667	74,3	4 087	2,8	143 580	60 150	41,9	41 736	29,1	13 876	9,7	5 796	4,0				
	E 14		200 057	90 704	45,3	1 519	1,7	89 185	31 607	35,4	26 531	29,7	9 502	10,7	3 607	4,0				
	K 16		212 006	100 957	47,6	4 721	4,7	96 236	31 802	33,0	23 009	23,9	10 692	11,1	2 979	3,1				
432	Lkr. Darmstadt-Dieburg																			
	B 13 E		213 250	162 282	76,1	4 605	2,8	157 677	64 632	41,0	58 467	37,1	12 911	8,2	7 250	4,6				
	B 13 Z		213 250	162 282	76,1	4 460	2,7	157 822	60 354	38,2	46 391	29,4	17 114	10,8	8 872	5,6				
	L 13 L		212 421	161 710	76,1	4 677	2,9	157 033	57 924	36,9	49 338	31,4	19 798	12,6	7 296	4,6				
	E 14		213 600	97 400	45,6	1 456	1,5	95 944	28 272	29,5	30 195	31,5	13 650	14,2	4 736	4,9				
	K 16		230 302	112 504	48,9	5 231	4,6	107 273	28 855	26,9	34 230	31,9	14 503	13,5	3 913	3,6				
433	Lkr. Groß-Gerau																			
	B 13 E		174 002	127 383	73,2	4 079	3,2	123 304	52 087	42,2	46 942	38,1	9 502	7,7	7 645	6,2				
	B 13 Z		174 002	127 383	73,2	3 694	2,9	123 689	45 389	36,7	37 781	30,5	13 129	10,6	7 693	6,2				
	L 13 L		173 309	126 979	73,3	3 721	2,9	123 258	42 592	34,6	39 671	32,2	15 955	12,9	6 724	5,5				
	E 14		175 171	73 713	42,1	1 148	1,6	72 565	20 808	28,7	24 292	33,5	8 634	11,9	4 033	5,6				
	K 16		197 438	85 142	43,1	5 075	6,0	80 067	19 382	24,2	27 090	33,8	8 126	10,1	4 014	5,0				
434	Hochtaunuskreis																			
	B 13 E		164 977	130 185	78,9	2 584	2,0	127 601	65 390	51,2	32 261	25,3	10 235	8,0	4 881	3,8				
	B 13 Z		164 977	130 185	78,9	2 505	1,9	127 680	56 153	44,0	27 994	21,9	12 609	9,9	5 594	4,4				
	L 13 L		163 953	129 438	78,9	2 660	2,1	126 778	55 597	43,9	29 012	22,9	14 803	11,7	4 674	3,7				
	E 14		165 167	83 370	50,5	799	1,0	82 571	28 611	34,7	20 107	24,4	10 494	12,7	3 352	4,1				
	K 16		178 008	93 945	52,8	3 757	4,0	90 188	30 731	34,1	16 215	18,0	12 461	13,8	2 852	3,2				
435	Main-Kinzig-Kreis																			
	B 13 E		300 303	218 728	72,8	7 168	3,3	211 560	98 847	46,7	72 830	34,4	11 954	5,7	11 672	5,5				
	B 13 Z		300 303	218 728	72,8	6 578	3,0	212 150	85 862	40,5	59 401	28,0	17 961	8,5	12 372	5,8				
	L 13 L		299 358	218 041	72,8	6 638	3,0	211 403	84 429	39,9	63 194	29,9	19 877	9,4	10 572	5,0				
	E 14		300 763	120 109	39,9	1 847	1,5	118 262	37 396	31,6	35 413	29,9	12 562	10,6	6 114	5,2				
	K 16		320 453	157 100	49,0	8 865	5,6	148 235	40 137	27,1	49 857	33,6	12 339	8,3	4 921	3,3				
436	Main-Taunus-Kreis																			
	B 13 E		165 510	130 247	78,7	3 440	2,6	126 807	65 473	51,6	35 135	27,7	10 719	8,5	5 545	4,4				
	B 13 Z		165 510	130 247	78,7	2 718	2,1	127 529	55 420	43,5	29 250	22,9	12 914	10,1	5 573	4,4				
	L 13 L		164 577	129 635	78,8	2 963	2,3	126 672	52 621	41,5	30 706	24,2	15 826	12,5	5 074	4,0				
	E 14		166 024	82 454	49,7	920	1,1	81 534	27 606	33,9	20 825	25,5	10 378	12,7	3 252	4,0				
	K 16		180 077	94 679	52,6	3 606	3,8	91 073	30 645	33,6	18 765	20,6	12 906	14,2	3 439	3,8				
437	Odenwaldkreis																			
	B 13 E		72 165	52 738	73,1	1 984	3,8	50 754	22 351	44,0	18 773	37,0	3 210	6,3	2 923	5,8				
	B 13 Z		72 165	52 738	73,1	1 842	3,5	50 896	19 374	38,1	15 937	31,3	4 210	8,3	3 154	6,2				
	L 13 L		71 894	52 575	73,1	1 953	3,7	50 622	18 919	37,4	17 078	33,7	4 520	8,9	2 680	5,3				
	E 14		72 044	31 232	43,4	618	2,0	30 614	9 326	30,5	10 298	33,6	2 947	9,6	1 677	5,5				
	K 16		76 664	39 839	52,0	1 893	4,8	37 946	8 082	21,3	13 320	35,1	2 891	7,6	1 410	3,7				
438	Lkr. Offenbach																			
	B 13 E		238 993	179 617	75,2	5 278	2,9	174 339	86 460	49,6	52 012	29,8	13 116	7,5	8 759	5,0				
	B 13 Z		238 993	179 617	75,2	4 576	2,5	175 041	74 005	42,3	43 948	25,1	16 963	9,7	9 484	5,4				
	L 13 L		237 957	178 935	75,2	4 683	2,6	174 252	72 352	41,5	45 776	26,3	20 155	11,6	8 109	4,7				
	E 14		239 582	103 416	43,2	1 338	1,3	102 078	34 540	33,8	27 711	27,1	12 617	12,4	5 054	5,0				
	K 16		262 257	119 459	45,6	6 530	5,5	112 929	36 630	32,4	26 850	23,8	13 509	12,0	3 786	3,4				

der Europawahl 2014, und der Kommunalwahlen 2016 in den kreisfreien Städten und Landkreisen

Von den gültigen Stimmen entfielen auf																	Stat. Kenn- ziffer	
AfD		FDP		PIRATEN		NPD		FREIE WÄHLER		Die PARTEI		REP		pro Deutschland		Sonstige		
Anzahl	%	Anzahl	%	Anzahl	%	Anzahl	%	Anzahl	%	Anzahl	%	Anzahl	%	Anzahl	%	Anzahl		%
																	431 Lkr. Bergstraße	
6 129	4,2	2 795	1,9	2 779	1,9	1 635	1,1	1 609	1,1	x	x	x	x	x	x	x	x	
8 134	5,6	7 975	5,5	2 951	2,0	1 589	1,1	1 602	1,1	628	0,4	617	0,4	182	0,1	161	0,1	
6 334	4,4	6 764	4,7	2 744	1,9	1 505	1,0	2 679	1,9	658	0,5	649	0,5	x	x	689	0,5	
7 904	8,9	3 331	3,7	1 150	1,3	753	0,8	963	1,1	452	0,5	471	0,5	x	x	2 914	3,3	
15 319	15,9	6 655	6,9	933	1,0	x	x	4 550	4,7	x	x	x	x	x	x	299	0,3	
																	432 Lkr. Darmstadt-Dieburg	
3 990	2,5	4 186	2,7	4 397	2,8	1 844	1,2	x	x	x	x	x	x	x	x	x	x	
8 670	5,5	8 100	5,1	4 176	2,6	1 552	1,0	1 024	0,6	743	0,5	381	0,2	221	0,1	224	0,1	
6 324	4,0	7 352	4,7	3 997	2,5	1 439	0,9	1 420	0,9	827	0,5	438	0,3	x	x	880	0,6	
7 940	8,3	3 420	3,6	1 988	2,1	590	0,6	754	0,8	582	0,6	376	0,4	x	x	3 441	3,6	
13 852	12,9	6 642	6,2	1 372	1,3	x	x	3 906	3,6	x	x	x	x	x	x	x	x	
																	433 Lkr. Groß-Gerau	
x	x	2 489	2,0	4 639	3,8	x	x	x	x	x	x	x	x	x	x	x	x	
6 939	5,6	5 762	4,7	2 989	2,4	1 430	1,2	1 036	0,8	643	0,5	509	0,4	200	0,2	189	0,2	
5 044	4,1	4 911	4,0	2 744	2,2	1 483	1,2	1 721	1,4	632	0,5	575	0,5	x	x	1 206	1,0	
6 600	9,1	2 254	3,1	1 430	2,0	650	0,9	526	0,7	489	0,7	418	0,6	x	x	2 431	3,4	
10 573	13,2	3 399	4,2	1 123	1,4	x	x	3 194	4,0	x	x	x	x	x	x	3 165	4,0	
																	434 Hochaunuskreis	
6 023	4,7	5 527	4,3	2 139	1,7	756	0,6	x	x	x	x	389	0,3	x	x	x	x	
9 006	7,1	11 738	9,2	2 075	1,6	701	0,5	688	0,5	489	0,4	423	0,3	124	0,1	86	0,1	
6 438	5,1	11 085	8,7	1 962	1,5	671	0,5	1 001	0,8	493	0,4	451	0,4	x	x	591	0,5	
8 896	10,8	6 185	7,5	928	1,1	321	0,4	566	0,7	441	0,5	340	0,4	x	x	2 330	2,8	
10 073	11,2	10 221	11,3	x	x	x	x	6 985	7,7	x	x	651	0,7	x	x	x	x	
																	435 Main-Kinzig-Kreis	
x	x	5 067	2,4	5 433	2,6	4 709	2,2	x	x	1 048	0,5	x	x	x	x	x	x	
13 059	6,2	11 075	5,2	4 356	2,1	3 355	1,6	1 705	0,8	1 293	0,6	1 097	0,5	338	0,2	276	0,1	
9 729	4,6	9 732	4,6	4 114	1,9	3 321	1,6	2 431	1,1	1 362	0,6	1 265	0,6	x	x	1 377	0,7	
12 553	10,6	4 112	3,5	1 597	1,4	1 313	1,1	1 100	0,9	757	0,6	1 004	0,8	x	x	4 341	3,7	
21 671	14,6	8 475	5,7	655	0,4	1 324	0,9	7 458	5,0	x	x	1 399	0,9	x	x	x	x	
																	436 Main-Taunus-Kreis	
x	x	5 101	4,0	3 276	2,6	1 558	1,2	x	x	x	x	x	x	x	x	x	x	
8 825	6,9	10 134	7,9	2 424	1,9	894	0,7	1 101	0,9	477	0,4	241	0,2	138	0,1	138	0,1	
6 024	4,8	9 310	7,3	2 159	1,7	832	0,7	1 960	1,5	486	0,4	284	0,2	x	x	1 390	1,1	
9 551	11,7	4 859	6,0	1 139	1,4	383	0,5	813	1,0	418	0,5	238	0,3	x	x	2 072	2,5	
11 558	12,7	8 438	9,3	x	x	x	x	5 200	5,7	x	x	x	x	x	x	122	0,1	
																	437 Odenwaldkreis	
x	x	1 161	2,3	1 354	2,7	982	1,9	x	x	x	x	x	x	x	x	x	x	
2 943	5,8	2 438	4,8	1 083	2,1	673	1,3	363	0,7	239	0,5	330	0,6	60	0,1	92	0,2	
2 336	4,6	2 125	4,2	957	1,9	649	1,3	492	1,0	243	0,5	347	0,7	x	x	276	0,5	
2 852	9,3	948	3,1	392	1,3	295	1,0	255	0,8	156	0,5	260	0,8	x	x	1 208	3,9	
4 774	12,6	2 272	6,0	x	x	x	x	5 197	13,7	x	x	x	x	x	x	x	x	
																	438 Lkr. Offenbach	
x	x	4 606	2,6	4 476	2,6	2 691	1,5	2 219	1,3	x	x	x	x	x	x	x	x	
10 437	6,0	11 180	6,4	3 785	2,2	1 717	1,0	1 613	0,9	878	0,5	591	0,3	269	0,2	171	0,1	
7 943	4,6	9 962	5,7	3 541	2,0	1 654	0,9	2 214	1,3	895	0,5	661	0,4	x	x	990	0,6	
9 763	9,6	4 599	4,5	1 712	1,7	654	0,6	890	0,9	618	0,6	677	0,7	x	x	3 243	3,2	
16 579	14,7	8 233	7,3	1 436	1,3	x	x	4 047	3,6	x	x	x	x	x	x	1 860	1,6	

8. Ergebnisse der Bundestagswahl 2013, der Landtagswahl 2013 (Landesstimmen),

Stat. Kennziffer	Kreisfreie Stadt (St.) Landkreis	Wahl Wahljahr	Wahlberechtigte	Wählerinnen und Wähler	Wahlbeteiligung	Abgegebene Stimmen										
						ungültig		gültig	CDU		SPD		GRÜNE		DIE LINKE	
						Anzahl	%		Anzahl	%	Anzahl	%	Anzahl	%		
439 Rheingau-Taunus-Kreis																
	B 13 E		138 232	107 320	77,6	2 342	2,2	104 978	53 541	51,0	31 670	30,2	6 193	5,9	3 995	3,8
	B 13 Z		138 232	107 320	77,6	2 417	2,3	104 903	46 154	44,0	26 761	25,5	10 020	9,6	4 673	4,5
	L 13 L		137 598	106 892	77,7	2 505	2,3	104 387	44 690	42,8	29 121	27,9	11 125	10,7	3 813	3,7
	E 14		138 630	64 250	46,3	745	1,2	63 505	21 523	33,9	18 372	28,9	7 883	12,4	2 600	4,1
	K 16		145 940	77 583	53,2	3 430	4,4	74 153	26 168	35,3	17 890	24,1	8 319	11,2	2 372	3,2
440 Wetteraukreis																
	B 13 E		224 114	166 073	74,1	4 756	2,9	161 317	75 521	46,8	52 224	32,4	11 280	7,0	7 941	4,9
	B 13 Z		224 114	166 073	74,1	4 330	2,6	161 743	65 501	40,5	44 800	27,7	14 519	9,0	8 449	5,2
	L 13 L		223 379	165 657	74,2	4 559	2,8	161 098	64 138	39,8	47 521	29,5	15 813	9,8	7 101	4,4
	E 14		224 655	90 437	40,3	1 032	1,1	89 405	27 222	30,4	27 121	30,3	10 929	12,2	4 286	4,8
	K 16		236 024	121 955	51,7	7 218	5,9	114 737	34 954	30,5	32 160	28,0	10 354	9,0	3 782	3,3
Regierungsbezirk Gießen																
	B 13 E		790 831	563 642	71,3	15 041	2,7	548 601	249 279	45,4	198 841	36,2	33 892	6,2	26 878	4,9
	B 13 Z		790 831	563 642	71,3	14 358	2,5	549 284	220 798	40,2	166 868	30,4	47 533	8,7	32 308	5,9
	L 13 L		788 173	561 927	71,3	14 782	2,6	547 145	217 093	39,7	180 193	32,9	48 876	8,9	27 078	4,9
	E 14		793 290	305 491	38,5	3 793	1,2	301 698	94 574	31,3	95 732	31,7	35 094	11,6	17 369	5,8
	K 16		813 135	399 282	49,1	18 377	4,6	380 905	115 295	30,3	116 610	30,6	34 020	8,9	16 981	4,5
531 Lkr. Gießen																
	B 13 E		195 638	143 130	73,2	3 822	2,7	139 308	60 826	43,7	49 614	35,6	10 805	7,8	7 327	5,3
	B 13 Z		195 638	143 130	73,2	3 396	2,4	139 734	53 098	38,0	41 316	29,6	14 215	10,2	9 322	6,7
	L 13 L		195 081	142 718	73,2	3 619	2,5	139 099	51 789	37,2	44 933	32,3	14 518	10,4	7 747	5,6
	E 14		198 130	81 310	41,0	1 018	1,3	80 292	22 947	28,6	24 940	31,1	11 213	14,0	5 156	6,4
	K 16		205 517	102 573	49,9	4 770	4,7	97 803	23 633	24,2	27 917	28,5	10 537	10,8	4 499	4,6
532 Lahn-Dill-Kreis																
	B 13 E		192 843	132 923	68,9	3 693	2,8	129 230	62 819	48,6	43 960	34,0	7 613	5,9	5 996	4,6
	B 13 Z		192 843	132 923	68,9	3 501	2,6	129 422	54 660	42,2	38 980	30,1	9 262	7,2	6 716	5,2
	L 13 L		192 292	132 588	69,0	3 722	2,8	128 866	54 472	42,3	41 639	32,3	9 288	7,2	5 627	4,4
	E 14		192 664	64 892	33,7	723	1,1	64 169	20 988	32,7	20 849	32,5	6 085	9,5	3 157	4,9
	K 16		197 094	87 791	44,5	4 468	5,1	83 323	26 032	31,2	24 884	29,9	6 911	8,3	2 674	3,2
533 Lkr. Limburg-Weilburg																
	B 13 E		130 580	93 067	71,3	2 379	2,6	90 688	46 223	51,0	27 448	30,3	4 489	4,9	3 716	4,1
	B 13 Z		130 580	93 067	71,3	2 453	2,6	90 614	41 292	45,6	24 715	27,3	6 159	6,8	4 214	4,7
	L 13 L		130 012	92 829	71,4	2 494	2,7	90 335	40 752	45,1	26 389	29,2	6 541	7,2	3 486	3,9
	E 14		130 500	50 251	38,5	581	1,2	49 670	18 907	38,1	14 414	29,0	4 336	8,7	1 936	3,9
	K 16		134 353	67 270	50,1	2 867	4,3	64 403	24 876	38,6	17 985	27,9	4 540	7,0	2 152	3,3
534 Lkr. Marburg-Biedenkopf																
	B 13 E		184 686	130 945	70,9	2 943	2,2	128 002	50 683	39,6	55 982	43,7	7 595	5,9	6 746	5,3
	B 13 Z		184 686	130 945	70,9	3 036	2,3	127 909	46 993	36,7	42 749	33,4	13 443	10,5	8 720	6,8
	L 13 L		183 881	130 321	70,9	2 925	2,2	127 396	45 829	36,0	46 624	36,6	13 941	10,9	7 259	5,7
	E 14		185 360	72 844	39,3	765	1,1	72 079	20 207	28,0	23 726	32,9	10 305	14,3	5 326	7,4
	K 16		189 127	92 072	48,7	3 850	4,2	88 222	23 995	27,2	30 849	35,0	8 396	9,5	5 778	6,5
535 Vogelsbergkreis																
	B 13 E		87 084	63 577	73,0	2 204	3,5	61 373	28 728	46,8	21 837	35,6	3 390	5,5	3 093	5,0
	B 13 Z		87 084	63 577	73,0	1 972	3,1	61 605	24 755	40,2	19 108	31,0	4 454	7,2	3 336	5,4
	L 13 L		86 907	63 471	73,0	2 022	3,2	61 449	24 251	39,5	20 608	33,5	4 588	7,5	2 959	4,8
	E 14		86 636	36 194	41,8	706	2,0	35 488	11 525	32,5	11 803	33,3	3 155	8,9	1 794	5,1
	K 16		87 044	49 576	57,0	2 422	4,9	47 154	16 759	35,5	14 976	31,8	3 636	7,7	1 878	4,0

8. Ergebnisse der Bundestagswahl 2013, der Landtagswahl 2013 (Landesstimmen),

Stat. Kennziffer	Kreisfreie Stadt (St.) Landkreis	Wahl Wahljahr	Wahlberechtigte	Wählerinnen und Wähler	Wahlbeteiligung	Abgegebene Stimmen											
						ungültig		gültig		CDU		SPD		GRÜNE		DIE LINKE	
						Anzahl	%	Anzahl	%	Anzahl	%	Anzahl	%	Anzahl	%	Anzahl	%
Regierungsbezirk Kassel																	
	B 13 E		954 920	696 397	72,9	23 001	3,3	673 396	289 390	43,0	257 147	38,2	45 707	6,8	39 713	5,9	
	B 13 Z		954 920	696 397	72,9	20 209	2,9	676 188	257 319	38,1	222 835	33,0	58 022	8,6	41 307	6,1	
	L 13 L		951 864	694 493	73,0	20 610	3,0	673 883	251 994	37,4	237 653	35,3	61 300	9,1	35 642	5,3	
	E 14		953 540	384 395	40,3	6 252	1,6	378 143	114 183	30,2	130 606	34,5	42 280	11,2	20 976	5,5	
	K 16		971 576	502 239	51,7	23 133	4,6	479 106	140 422	29,3	159 573	33,3	43 553	9,1	19 778	4,1	
611 Kassel, St.																	
	B 13 E		142 558	97 623	68,5	2 891	3,0	94 732	31 818	33,6	35 492	37,5	12 039	12,7	9 416	9,9	
	B 13 Z		142 558	97 623	68,5	2 296	2,4	95 327	28 003	29,4	30 040	31,5	14 267	15,0	9 883	10,4	
	L 13 L		142 105	97 160	68,4	2 408	2,5	94 752	27 230	28,7	31 825	33,6	15 315	16,2	8 698	9,2	
	E 14		142 751	57 059	40,0	592	1,0	56 467	12 268	21,7	16 764	29,7	10 825	19,2	6 195	11,0	
	K 16		150 033	64 157	42,8	2 520	3,9	61 637	12 768	20,7	18 160	29,5	11 098	18,0	6 549	10,6	
631 Lkr. Fulda																	
	B 13 E		169 080	123 959	73,3	3 370	2,7	120 589	73 724	61,1	27 178	22,5	6 445	5,3	5 227	4,3	
	B 13 Z		169 080	123 959	73,3	2 900	2,3	121 059	65 276	53,9	24 218	20,0	7 900	6,5	5 245	4,3	
	L 13 L		168 508	123 655	73,4	3 168	2,6	120 487	65 187	54,1	25 896	21,5	8 528	7,1	4 604	3,8	
	E 14		169 360	66 281	39,1	837	1,3	65 444	31 209	47,7	12 815	19,6	6 176	9,4	2 636	4,0	
	K 16		173 644	94 696	54,5	3 613	3,8	91 083	42 376	46,5	14 111	15,5	7 344	8,1	2 516	2,8	
632 Lkr. Hersfeld-Rotenburg																	
	B 13 E		96 830	70 343	72,6	2 422	3,4	67 921	28 718	42,3	28 657	42,2	3 030	4,5	3 534	5,2	
	B 13 Z		96 830	70 343	72,6	2 115	3,0	68 228	25 618	37,5	24 865	36,4	4 289	6,3	3 674	5,4	
	L 13 L		96 483	70 177	72,7	2 084	3,0	68 093	25 416	37,3	26 187	38,5	4 416	6,5	3 211	4,7	
	E 14		96 421	37 534	38,9	509	1,4	37 025	10 526	28,4	14 795	40,0	2 825	7,6	1 609	4,3	
	K 16		97 416	52 496	53,9	2 507	4,8	49 989	14 986	30,0	18 425	36,9	2 969	5,9	1 384	2,8	
633 Lkr. Kassel																	
	B 13 E		191 012	144 237	75,5	5 448	3,8	138 789	51 848	37,4	62 143	44,8	9 489	6,8	8 297	6,0	
	B 13 Z		191 012	144 237	75,5	4 547	3,2	139 690	46 470	33,3	54 063	38,7	12 180	8,7	8 383	6,0	
	L 13 L		190 431	143 954	75,6	4 667	3,2	139 287	44 445	31,9	58 447	42,0	12 704	9,1	7 185	5,2	
	E 14		190 823	78 845	41,3	1 485	1,9	77 360	19 520	25,2	31 863	41,2	8 235	10,6	3 951	5,1	
	K 16		192 647	100 032	51,9	5 212	5,2	94 820	21 593	22,8	42 043	44,3	8 198	8,6	3 687	3,9	
634 Schwalm-Eder-Kreis																	
	B 13 E		145 635	109 377	75,1	3 924	3,6	105 453	40 144	38,1	46 212	43,8	6 112	5,8	5 366	5,1	
	B 13 Z		145 635	109 377	75,1	3 786	3,5	105 591	36 369	34,4	39 851	37,7	8 040	7,6	5 758	5,5	
	L 13 L		145 288	109 174	75,1	3 736	3,4	105 438	35 111	33,3	42 570	40,4	8 387	8,0	4 905	4,7	
	E 14		145 071	62 701	43,2	1 549	2,5	61 152	15 811	25,9	24 883	40,7	6 271	10,3	2 639	4,3	
	K 16		146 477	81 741	55,8	4 171	5,1	77 570	18 454	23,8	30 020	38,7	5 664	7,3	2 133	2,8	
635 Lkr. Waldeck-Frankenberg																	
	B 13 E		126 432	89 755	71,0	2 736	3,0	87 019	40 470	46,5	31 492	36,2	5 289	6,1	4 130	4,7	
	B 13 Z		126 432	89 755	71,0	2 487	2,8	87 268	35 329	40,5	27 750	31,8	6 767	7,8	4 454	5,1	
	L 13 L		125 987	89 462	71,0	2 435	2,7	87 027	34 291	39,4	29 672	34,1	7 214	8,3	3 679	4,2	
	E 14		126 068	46 887	37,2	582	1,2	46 305	15 264	33,0	15 762	34,0	4 611	10,0	2 101	4,5	
	K 16		127 941	64 506	50,4	2 618	4,1	61 888	17 329	28,0	19 227	31,1	5 088	8,2	1 605	2,6	
636 Werra-Meißner-Kreis																	
	B 13 E		83 373	61 103	73,3	2 210	3,6	58 893	22 668	38,5	25 973	44,1	3 303	5,6	3 743	6,4	
	B 13 Z		83 373	61 103	73,3	2 078	3,4	59 025	20 254	34,3	22 048	37,4	4 579	7,8	3 910	6,6	
	L 13 L		83 062	60 911	73,3	2 112	3,5	58 799	20 314	34,5	23 056	39,2	4 736	8,1	3 360	5,7	
	E 14		83 046	35 088	42,3	698	2,0	34 390	9 585	27,9	13 724	39,9	3 337	9,7	1 845	5,4	
	K 16		83 418	44 611	53,5	2 492	5,6	42 119	12 917	30,7	17 588	41,8	3 193	7,6	1 904	4,5	

