



Statistischer Bericht



Kennziffer: L IV 1 – j/23

März 2025

Umsatzsteuerstatistik in Hessen 2023

Hessisches Statistisches Landesamt, Wiesbaden

Impressum

Dienstgebäude: Rheinstraße 35/37, 65185 Wiesbaden

Briefadresse: 65175 Wiesbaden

Kontakt für Fragen und Anregungen zu diesem Bericht

Herr Dr. Lutz 0611 3802-344

Herr Wallrapp 0611 3802-629

Frau Balsys 0611 3802-618

E-Mail steuerstatistiken@statistik.hessen.de

Internet <https://statistik.hessen.de>

Copyright

© Hessisches Statistisches Landesamt, Wiesbaden, 2025

Vervielfältigung und Verbreitung, auch auszugsweise, mit Quellenangabe gestattet.

Allgemeine Geschäftsbedingungen

Die Allgemeinen Geschäftsbedingungen sind abrufbar unter:

<https://statistik.hessen.de/ueber-uns/datenanfragen-und-services>

Zeichenerklärungen

- = genau Null (nichts vorhanden) bzw. keine Veränderung eingetreten
- 0 = Zahlenwert ungleich Null, Betrag jedoch kleiner als die Hälfte von 1 in der letzten besetzten Stelle
- = Zahlenwert unbekannt oder geheim zu halten
- ... = Zahlenwert lag bei Redaktionsschluss noch nicht vor
- () = Aussagewert eingeschränkt, da der Zahlenwert statistisch unsicher ist
- / = keine Angabe, da Zahlenwert nicht sicher genug
- x = Tabellenfeld gesperrt, weil Aussage nicht sinnvoll
(oder bei Veränderungsdaten ist die Ausgangszahl kleiner als 100)
- D = Durchschnitt
- s = geschätzte Zahl
- p = vorläufige Zahl
- r = berichtigte Zahl

Aus Gründen der Übersichtlichkeit sind nur negative Veränderungsdaten und Salden mit einem Vorzeichen versehen. Positive Veränderungsdaten und Salden sind ohne Vorzeichen. Im Allgemeinen ist ohne Rücksicht auf die Endsumme auf- bzw. abgerundet worden. Das Ergebnis der Summierung der Einzelzahlen kann deshalb geringfügig von der Endsumme abweichen.

Inhalt

Abkürzungen	2
I. Grundlagen und Methoden	
1. Vorwort	4
2. Rechtsgrundlagen	4
3. Erläuterung der Begriffe	4
4. Erhebungsverfahren und Aufbereitungsmethoden	8
II. Abbildungen	
1. Anzahl und Anteil der Umsatzsteuerpflichtigen in Hessen 2023 nach deren Umsätzen aus Lieferungen und Leistungen	12
2. Umsätze aus Lieferungen und Leistungen in Hessen 2023 (in Millionen Euro)	12
3. Umsatzsteuerpflichtige und deren Umsätze aus Lieferungen und Leistungen in Hessen 2023 nach Wirtschaftsabschnitten	13
4. Umsatzsteuerpflichtige und deren Umsätze aus Lieferungen und Leistungen in Hessen 2023 in den kreisfreien Städten	14
III. Tabellenteil	
1. Umsatzsteuerpflichtige, steuerbarer Umsatz, Umsatzsteuer vor Abzug der Vorsteuer und Umsatzsteuer-Vorauszahlung in Hessen 2023 nach ausgewählten Gliederungen	16
2. Umsatzsteuerpflichtige, steuerbarer Umsatz, Umsatzsteuer vor Abzug der Vorsteuer und Umsatzsteuer-Vorauszahlung in Hessen 2023 nach wirtschaftlicher Gliederung	17
3. Umsatzsteuerpflichtige und deren Lieferungen und Leistungen in Hessen 2023 nach ausgewählten Wirtschaftsbereichen und Rechtsformen der Unternehmen	52
4. Umsatzsteuerpflichtige und deren Lieferungen und Leistungen in Hessen 2023 nach ausgewählten Wirtschaftsbereichen und Größenklassen	60
5. Umsatzsteuerpflichtige und deren Lieferungen und Leistungen in Hessen 2023 nach Wirtschaftszweigen und Besteuerung der Umsätze	76
6. Umsatzsteuerpflichtige und steuerbarer Umsatz in Hessen 2023 nach Verwaltungsbezirken und wirtschaftlicher Gliederung	78
7. Umsatzsteuerpflichtige in Hessen seit 1996	664
IV. Anhang	
Erhebungsmerkmale der Umsatzsteuerstatistik (Vorankmeldung) 2023	666
Aufteilung des steuerbaren Umsatzes	669
Aufteilung der Umsatzsteuer	670
Auszug aus dem Gesetz über Steuerstatistiken (StStatG)	671
Klassifikation der Wirtschaftszweige für Steuerstatistiken (WZ2008)	672

Abkürzungen

Abs.	=	Absatz
AG	=	Aktiengesellschaft
a.n.g.	=	anderweitig nicht genannt
BGBI.	=	Bundesgesetzblatt
EU	=	Europäische Union
GmbH	=	Gesellschaft mit beschränkter Haftung
i. S. d.	=	im Sinne des
Kfz	=	Kraftfahrzeug
KGaA	=	Kommanditgesellschaft auf Aktien
o. Ä.	=	oder Ähnliches
u.	=	und
u. a.	=	unter anderem
u. Ä.	=	und Ähnliches
UStDV	=	Umsatzsteuerdurchführungsverordnung
UStG	=	Umsatzsteuergesetz
USt-IdNr.	=	Umsatzsteuer-Identifikationsnummer
v.	=	von

I. Grundlagen und Methoden

I. Grundlagen und Methoden

1. Vorwort

Im vorliegenden Beitrag werden die Begriffe des Umsatzsteuergesetzes verwendet, die stets alle Geschlechter einschließen. Er enthält die Ergebnisse der Umsatzsteuerstatistik 2023 für das Land Hessen. Es wird darin ein Überblick über die Höhe, Struktur und Besteuerung des steuerlich erfassten Umsatzes gegeben. Die Daten werden für das Land Hessen insgesamt sowie in regionaler Untergliederung angeboten. Anhand der nach Wirtschaftszweigen, Rechtsformen und Größenklassen strukturierten Umsätze lassen sich wirtschaftlich relevante Aussagen machen und weitergehende Analysen durchführen. Deshalb kann die Umsatzsteuerstatistik auch als Wirtschaftsstatistik angesehen werden und wird vom überwiegenden Teil der Konsumenten auch als solche genutzt. Sie deckt als einzige statistische Quelle den gesamten Dienstleistungsbereich ab.

Die Ergebnisse der Umsatzsteuerstatistik lassen sich auf Grund der methodischen Unterschiede in der Abgrenzung der Erhebungsbereiche und -einheiten sowie im Umsatzbegriff den Angaben anderer Bereichsstatistiken nur bedingt gegenüberstellen.

2. Rechtsgrundlagen

Die Durchführung der Umsatzsteuerstatistik 2023 erfolgte nach dem Gesetz über die Steuerstatistiken vom 11. Oktober 1995 (BGBl. I S. 1250, 1409), in Verbindung mit dem Bundesstatistikgesetz in der Fassung der Bekanntmachung vom 20. Oktober 2016 (BGBl. I S. 2394), jeweils unter Berücksichtigung späterer Änderungen.

Für die Umsatzsteuerpflicht ist das Umsatzsteuergesetz in der Fassung der Bekanntmachung vom 21. Februar 2005 (BGBl. I S. 386) unter Berücksichtigung späterer Änderungen maßgeblich.

3. Erläuterung der Begriffe

Steuerpflichtige (Unternehmer, Unternehmen)

Umsatzsteuerpflichtig ist der Unternehmer. Als Unternehmer gilt nach § 2 Abs. 1 UStG, wer eine gewerbliche oder berufliche Tätigkeit selbstständig ausübt. Das Unternehmen umfasst die gesamte gewerbliche oder berufliche Tätigkeit des Unternehmers. Gewerblich oder beruflich ist jede auf Dauer angelegte Tätigkeit zur Erzielung von Einnahmen, auch wenn die Absicht, Gewinn zu erzielen, fehlt oder eine Personenvereinigung nur gegenüber ihren Mitgliedern tätig wird. Dabei kommt es weder auf die Rechtsform noch auf die Rechtsfähigkeit an. Unternehmer können natürliche und juristische Personen des privaten und öffentlichen Rechts sein. Selbstständig tätig zu sein heißt, Arbeiten auf eigene Rechnung und eigene Verantwortung auszuführen.

Steuerbarer Umsatz

Der Umsatzsteuer unterliegen nach § 1 UStG:

- die Lieferungen und sonstigen Leistungen, die ein Unternehmer im Inland gegen Entgelt im Rahmen seines Unternehmens ausführt. Die Steuerbarkeit entfällt nicht, wenn der Umsatz auf Grund gesetzlicher oder behördlicher Anordnung ausgeführt wird oder nach gesetzlicher Vorschrift als ausgeführt gilt,
- die Einfuhr von Gegenständen im Inland oder in den österreichischen Gebieten Jungholz und Mittelberg (Einfuhrumsatzsteuer)¹⁾,
- der innergemeinschaftliche Erwerb im Inland gegen Entgelt.

1) Sie unterliegt der besonderen Einfuhrumsatzsteuer. Diese ist eine Verbrauchsteuer und wird von den Zollämtern verwaltet. Die Einfuhren aus Drittländern sind daher nicht Gegenstand der Umsatzsteuerstatistik.

Lieferungen und Leistungen

Die Hauptumsatzarten im Umsatzsteuerrecht fallen unter die "Lieferungen und sonstigen Leistungen" (§ 1 Abs. 1 Nr. 1 UStG). Dabei ist ein Umsatz nur steuerbar, wenn die folgenden fünf Tatbestandsmerkmale erfüllt sind:

- Lieferung oder sonstige Leistung
- gegen Entgelt
- durch einen Unternehmer
- im Rahmen seines Unternehmens
- im Inland.

Lieferungen eines Unternehmers liegen vor, wenn er dem Abnehmer die Verfügungsmacht über einen Gegenstand verschafft (§ 3 Abs. 1 UStG). Als sonstige Leistungen gelten die Leistungen, die keine Lieferungen, d. h. keine Gegenstände sind sondern wirtschaftlich relevante Werte (§ 3 Abs. 9 UStG). Vor allem sind hier Dienstleistungen bzw. Gebrauchs- und Nutzungsüberlassungen zu nennen z. B. Vermietung, Verpachtung, Darlehensgewährung oder Reiseleistungen i. S. d. § 25 Abs. 1 UStG.

Im Berichtsjahr 2021 wurden erstmals die steuerfreien Lieferungen und Leistungen ohne Vorsteuerabzug von Banken und Versicherungen nicht mehr im Zuge der statistischen Aufbereitung gelöscht. Hierdurch ergab sich in den WZ-Abteilungen 64 bis 66 ein Anstieg der Gesamtumsätze gegenüber vor 2021. Die Löschung vor 2021 erfolgte wegen der lange Zeit mangelnden Qualität der Daten zu steuerfreien Lieferungen und Leistungen ohne Vorsteuerabzug in den genannten WZ, daher wurden diese bei der Ermittlung des Gesamtumsatzes vor 2021 nicht berücksichtigt.

Inneregemeinschaftlicher Erwerb

Die Besteuerung des innergemeinschaftlichen Erwerbs ist seit 1.1.1993 an die Stelle der Besteuerung der Einfuhr bei grenzüberschreitenden Warenbewegungen innerhalb der Europäischen Union getreten. Deshalb ist in § 1 Abs. 1 Nr. 5 UStG "der innergemeinschaftliche Erwerb im Inland gegen Entgelt" als weiterer Steuertatbestand bestimmt worden. Er liegt dann vor, wenn ein Gegenstand bei der Lieferung an den Abnehmer (Erwerber) aus einem EU-Mitgliedstaat in einen anderen Mitgliedstaat gelangt (§ 1a UStG). Weiterhin ist Voraussetzung für den innergemeinschaftlichen Erwerb, dass die Lieferung an den Erwerber durch einen Unternehmer gegen Entgelt im Rahmen seines Unternehmens ausgeführt wird. Sonderregelungen betreffen den Fahrzeughandel (§ 1b UStG) und die Behandlung der Erwerbe durch diplomatische Missionen, zwischenstaatliche Einrichtungen und Streitkräfte der Vertragsparteien des Nordatlantikvertrags (§ 1c UStG).

Der innergemeinschaftliche Erwerb korrespondiert mit der innergemeinschaftlichen Lieferung. Durch die Steuerbefreiung dieser Lieferung wird der Liefergegenstand von der Umsatzsteuer des Ursprungslands entlastet. Durch die Besteuerung des Erwerbs wird die umsatzsteuerliche Belastung des Liefergegenstands im Bestimmungsland gewährleistet.

Ort der Lieferung und sonstigen Leistung bzw. des innergemeinschaftlichen Erwerbs

Der Ort der Lieferung, sonstigen Leistung bzw. des innergemeinschaftlichen Erwerbs ist in den §§ 3 sowie 3a bis 3g UStG geregelt. Als Ort der Lieferung gilt in der Regel der Ort zum Zeitpunkt der Verschaffung der Verfügungsmacht über den Gegenstand. Es existieren allerdings eine Reihe von Ausnahmeregelungen.

Der Ort der Lieferung und sonstigen Leistung entscheidet darüber, ob diese als im Inland ausgeführt gilt und deshalb hier steuerbar ist. In den Mitgliedstaaten des Binnenmarkts dient der einheitlich geregelte Leistungsort der Umsetzung des Bestimmungslandprinzips sowie der Vermeidung einer Doppelbesteuerung der Umsätze.

Steuerbefreiungen

Steuerbefreiungen und Steuervergütungen gelten unter bestimmten Bedingungen und sind in den §§ 4 bis 9 UStG geregelt.

Grundsätzlich sind steuerfreie Umsätze vom Vorsteuerabzug ausgeschlossen. Es wird jedoch für eine Reihe dieser Umsätze das Recht zum Vorsteuerabzug eingeräumt.

Steuerfrei **mit** Vorsteuerabzug gemäß § 15 Abs. 1 und 3 UStG sind vor allem:

- Ausfuhrlieferungen, Lohnveredelungen an Gegenständen der Ausfuhr sowie innergemeinschaftliche Lieferungen;
- Umsätze für die Luftfahrt und Seeschifffahrt;
- Beförderungen von Gegenständen im grenzüberschreitenden Verkehr und im internationalen Eisenbahnfrachtverkehr;
- Lieferungen von Gold an Zentralbanken;
- Reiseleistungen, für die Vorleistungen außerhalb des Gebietes der Europäischen Union erbracht wurden.

Zu den steuerfreien Umsätzen **ohne** Vorsteuerabzug gemäß § 15 Abs. 2 und § 25 Abs. 4 UStG zählen z. B.:

- Umsätze aus Geschäftsvorfällen im Geld und Kapitalverkehr der Banken;
- Umsätze aus der Verwaltung von Sondervermögen nach dem Gesetz über Kapitalanlagegesellschaften und die Verwaltung von Versorgungseinrichtungen i. S. d. Versicherungsaufsichtsgesetzes; Beteiligungen als stiller Gesellschafter an dem Unternehmen eines anderen usw.;
- Umsätze, die anderen umsatzbezogenen Verkehrsteuern unterliegen (Grunderwerb-, Lotterien- und Rennwett- sowie Versicherungssteuer); Umsätze aus der Tätigkeit als Bausparkassenvertreter/-in, Versicherungsvertreter/-in und Versicherungsmakler/-in;
- Umsätze aus Vermietung und Verpachtung von Grundstücken sowie
- eine Reihe von Leistungen des Gesundheits- und Sozialwesens (z. B. Umsätze aus der Tätigkeit als Arzt/Ärztin, Zahnarzt/Zahnärztin, Heilpraktiker/Heilpraktikerin, Krankengymnast/Krankengymnastin, Hebamme/Geburtshelfer o. Ä.; Umsätze der gesetzlichen Träger der Sozialversicherung, der Träger der Sozialhilfe usw.; Umsätze, die mit dem Betrieb von Krankenhäusern, Diagnosekliniken, Altenheimen, Pflegeheimen etc. verbunden sind).

Bemessungsgrundlage

Der Umsatz bemisst sich

- bei Lieferungen, sonstigen Leistungen und innergemeinschaftlichen Erwerben im Allgemeinen nach dem Entgelt (§ 10 Abs. 1 UStG);
- beim Eigenverbrauch sowie bei unentgeltlichen Lieferungen und sonstigen Leistungen nach dem Einkaufspreis, den entstandenen Kosten oder den Aufwendungen (§ 10 Abs. 4 und 5 UStG);
- bei der Einfuhr nach dem Wert des eingeführten Gegenstandes zuzüglich Eingangsabgaben und Verbrauchssteuern (§ 11 UStG).

Bei Reiseleistungen i. S. d. § 25 Abs. 1 UStG kommt die so genannte Margenbesteuerung zur Anwendung (§ 25 Abs. 3 UStG), bei Umsätzen von gebrauchten Kraftfahrzeugen die so genannte Differenzbesteuerung (§ 25a Abs. 2 UStG).

Die Umsatzsteuer gehört grundsätzlich nicht zur Bemessungsgrundlage. Sie ist überwiegend nach vereinbarten Entgelten (Soll-Besteuerung) zu berechnen (§ 16 Abs. 1 UStG). Die Steuerberechnung nach vereinnahmten Entgelten

(Ist-Besteuerung) beschränkt sich auf Unternehmen mit einem Gesamtumsatz von nicht mehr als 600 000 Euro im Vorjahr, auf Nichtbuchführungspflichtige sowie auf Angehörige freier Berufe (§ 20 UStG).

Für Kleinunternehmer enthält § 19 Abs. 1 UStG eine Vereinfachungsregelung, durch die diese Unternehmer im Ergebnis von der Besteuerung ausgenommen werden. Aus Vereinfachungsgründen und zur Vermeidung von Härten wird die Umsatzsteuer nicht erhoben, wenn der nach vereinnahmten Entgelten bemessene Gesamtumsatz, gekürzt um die darin enthaltenen Umsätze von Wirtschaftsgütern des Anlagevermögens, zuzüglich der darauf entfallenden Steuer im Vorjahr 22 000 Euro nicht überstiegen hat und 50 000 Euro im laufenden Jahr voraussichtlich nicht übersteigen wird (§ 19 Abs. 1 UStG). Das hat zur Folge, dass ein Vorsteuerabzug ausgeschlossen ist. Kleinunternehmer in diesem Sinne können aber auf die Nichterhebungsregelung verzichten und damit der Regelbesteuerung unterliegen (§ 19 Abs. 2 UStG).

Steuersätze

Die Steuer beträgt für jeden steuerpflichtigen Umsatz 19 % der Bemessungsgrundlage (§ 12 Abs. 1 UStG).

Die Steuer ermäßigt sich auf 7 % für eine Reihe von Umsätzen (§ 12 Abs. 2 UStG), u. a. für in der Anlage zum UStG genannte Gegenstände (z. B. land- und forstwirtschaftlichen Erzeugnisse, zubereitete Futtermittel, Nahrungsmittel, Waren des Buchhandels, Kunstgegenstände und Sammlungsstücke) und für deren Vermietung. Der ermäßigte Steuersatz gilt außerdem für bestimmte Leistungen des kulturellen Bereichs sowie der Beförderung im Personenverkehr; für Leistungen, die der Viehhaltung und Pflanzenzucht dienen; für Umsätze der Zahntechniker, Zahnärzte und Dentisten.

Neben diesen generellen Steuersätzen gibt es noch besondere Steuersätze, und zwar die Durchschnittssätze für land- und forstwirtschaftliche Betriebe (§ 24 UStG), Innergemeinschaftliche Dreiecksgeschäfte (§ 25b UStG).

Innergemeinschaftliche Dreiecksgeschäfte

Ein innergemeinschaftliches Dreiecksgeschäft liegt vor, wenn

- drei Unternehmer (erster Lieferer, erster Abnehmer und letzter Abnehmer) über denselben Gegenstand Umsatzgeschäfte abschließen und dieser Gegenstand unmittelbar vom Ort der Lieferung des ersten Lieferers an den letzten Abnehmer gelangt (§ 25b Abs. 1 Satz 1 Nr. 1 UStG),
- die beteiligten Unternehmer in jeweils verschiedenen Mitgliedstaaten für Umsatzsteuerzwecke registriert sind (Erteilung einer USt-IdNr.; § 25b Abs. 1 Satz 1 Nr. 2 UStG),
- der Gegenstand der Lieferung von einem Mitgliedstaat in einen anderen Mitgliedstaat gelangt (§ 25b Abs. 1 Satz 1 Nr. 3 UStG) und
- der Gegenstand der Lieferung durch den ersten Lieferer oder den ersten Abnehmer befördert oder versendet wird (§ 25b Abs. 1 Satz 1 Nr. 4 UStG).

Abziehbare Vorsteuerbeträge

Die Vorsteuer ist die Umsatzsteuer, die dem Unternehmer von einem anderen Unternehmer für Leistungsbezüge in Rechnung gestellt wird oder die der Unternehmer auf Grund innergemeinschaftlicher Erwerbe schuldet. Der Vorsteuerabzug bewirkt, dass dem Unternehmer alle auf den Vorstufen gezahlten Steuerbeträge erstattet werden und er nur mit dem von ihm geschaffenen Mehrwert zur Umsatzsteuer herangezogen wird.

Der Unternehmer kann die folgenden Vorsteuerbeträge abziehen, wenn die Steuer entsprechend der Festlegungen des § 14 UStG und der dazu erlassenen Durchführungsbestimmungen gesondert in Rechnung gestellt wurde:

- die ihm von anderen Unternehmen in Rechnung gestellte Steuer für Lieferungen oder sonstige Leistungen (§ 15 Abs. 1 Nr. 1 UStG),

- die entstandene Einfuhrumsatzsteuer für Gegenstände, die für sein Unternehmen eingeführt worden sind (§ 15 Abs. 1 Nr. 2 UStG),
- die Steuer für den innergemeinschaftlichen Erwerb von Gegenständen für sein Unternehmen (§ 15 Abs. 1 Nr. 3 UStG),
- die Steuer für Leistungen i. S. d. § 13b Abs. 1 und 2, die für sein Unternehmen ausgeführt worden sind (§ 15 Abs. 1 Nr. 4 UStG),
- die nach § 13a Abs. 1 Nr. 6 UStG geschuldete Steuer für Umsätze, die für sein Unternehmen ausgeführt worden sind (§ 15 Abs. 1 Nr. 5 UStG).

Der Vorsteuerabzug erstreckt sich grundsätzlich auf alle Vorbezüge für das Unternehmen. Davon ausgenommen sind im Allgemeinen die Steuern, die mit steuerfreien Lieferungen und sonstigen Leistungen in einem wirtschaftlichen Zusammenhang stehen. So wird verhindert, dass eine volle Entlastung des Verbrauchs eintritt bzw. dass die auf den Vorstufen liegende Steuerbelastung wieder rückgängig gemacht wird (§ 15 Abs. 2 UStG). Bestimmte Umsätze bleiben jedoch umsatzsteuerlich völlig unbelastet (§ 15 Abs. 3 UStG; siehe auch Erläuterungen zu den steuerfreien Umsätzen mit Vorsteuerabzug).

Aus Vereinfachungsgründen können die abziehbaren Vorsteuerbeträge für bestimmte Berufs- und Gewerbebezüge nach allgemeinen Durchschnittssätzen gemäß der Anlage zu §§ 69 und 70 UStDV berechnet werden. Voraussetzung ist, dass der Unternehmer nicht buchführungspflichtig ist (§ 23 UStG) und sein Vorjahresumsatz 61 356 Euro nicht überstiegen hat (§ 69 UStDV). Land- und Forstwirte brauchen im Regelfall keine Umsatzsteuer zu entrichten. Im Sinne des § 24 UStG werden die Steuern für den größten Teil der land- und forstwirtschaftlichen Umsätze in gleicher Höhe festgesetzt wie die diesen Umsätzen zuzurechnenden Vorsteuern (Vorsteuerpauschale), mit dem Ergebnis, dass hierfür keine Zahlungsverpflichtung an das Finanzamt entsteht.

Besteuerungsverfahren/Umsatzsteuer-Vorauszahlung

Zur Abgabe von Umsatzsteuer-Voranmeldungen ist mit wenigen Ausnahmen jeder Unternehmer verpflichtet. Voranmeldungszeitraum ist grundsätzlich das Kalendervierteljahr. An dessen Stelle tritt der Kalendermonat, soweit die Jahressteuer (nach Abzug der Vorsteuer) für das vorangegangene Kalenderjahr mehr als 7 500 Euro betragen hatte. Bei einer Jahressteuer von nicht mehr als 1 000 Euro kann das Finanzamt den Unternehmer von der Verpflichtung zur Abgabe von Voranmeldungen befreien (§ 18 UStG).

4. Erhebungsverfahren und Aufbereitungsmethoden

Durchführung der Statistik

Die Durchführung der Statistik für das Jahr 2023 entspricht weitestgehend der Erhebung 2022.

Im Berichtsjahr 2021 wurden erstmals die steuerfreien Lieferungen und Leistungen ohne Vorsteuerabzug von Banken und Versicherungen nicht mehr im Zuge der statistischen Aufbereitung gelöscht. Hierdurch ergab sich in den WZ-Abteilungen 64 bis 66 ein Anstieg der Gesamtumsätze gegenüber vor 2021. Die Löschung vor 2021 erfolgte wegen der lange Zeit mangelnden Qualität der Daten zu steuerfreien Lieferungen und Leistungen ohne Vorsteuerabzug in den genannten WZ, daher wurden diese bei der Ermittlung des Gesamtumsatzes vor 2021 nicht berücksichtigt.

Die Umsatzsteuerstatistik ist eine sogenannte Sekundärstatistik. Dem Statistischen Landesamt wurden für die Zwecke der Statistik ausschließlich auf elektronischem Wege Angaben aus den Umsatzsteuer-Voranmeldungen für das Kalenderjahr 2023 und aus dem Grundinformationsdienst der Finanzverwaltung (u. a. Wirtschaftszweignummer, Rechtsformschlüssel und Gemeindegenschaftszahl) zur Verfügung gestellt.

Dieses Material wurde nach einer differenzierten Plausibilitätskontrolle und Bereinigung im Rahmen des einheitlichen

Verbundprogramms aufbereitet. Die Veröffentlichung der Ergebnisse erfolgt unter Wahrung des Steuergeheimnisses und unter Beachtung der statistischen Geheimhaltungsvorschriften.

Definitivische Abgrenzung/Erfassungsgrenzen

Erhebungseinheit ist der Steuerpflichtige in der Definition des § 2 UStG²⁾. Erhoben wurde der steuerbare Umsatz i. S. d. § 1 UStG, die Umsatzsteuer-Vorauszahlung sowie die zu ihrer Ermittlung relevanten Merkmale aus den Umsatzsteuer-Voranmeldungen.

Seit 1994 wird in der Umsatzsteuerstatistik der steuerbare Umsatz insgesamt — untergliedert in Lieferungen und Leistungen sowie innergemeinschaftliche Erwerbe — ausgewiesen. Unter bestimmten Voraussetzungen (insbesondere im Baugewerbe) geht die Steuerschuld vom Unternehmer auf den Leistungsempfänger über.

Um auch diese Umsätze zu erfassen, wurde zusätzlich eine entsprechende nachrichtliche Position in den Voranmeldungen ausgewertet und den Lieferungen und Leistungen hinzugerechnet.

In der Umsatzsteuerstatistik wird nicht der bei der Veranlagung festgestellte Steuerbetrag erfasst, sondern die zur Jahressumme aufgerechneten monatlichen bzw. vierteljährlichen Vorauszahlungsbeträge an Umsatzsteuer. Änderungen, die sich aus den erst später vorliegenden Jahreserklärungen bzw. Veranlagungen ergeben, können nicht in die Ergebnisse einfließen. Durch das Erheben der Jahressumme der Vorauszahlungsbeträge kann es zu Mehrfachzählungen desselben Unternehmens kommen, wenn durch Inhaberwechsel oder Änderung der Rechtsform bzw. des Unternehmenssitzes im Erhebungsjahr mehr als eine natürliche oder juristische Person als Steuerpflichtiger auftritt.

Der nachgewiesene Vorauszahlungsbetrag der Umsatzsteuer enthält die Vorsteuerbeträge (§ 15 UStG) sowie die Kürzungsbeträge für land- und forstwirtschaftliche Betriebe nicht mehr. Wenn in Tabellen dieser Veröffentlichung Minusbeträge an Umsatzsteuer vermerkt sind, handelt es sich um überzahlte und durch die Finanzämter zurückerstattete Umsatzsteuer.

Durch die Bindung an die Vorschriften des Steuerrechts und an die Technik des Besteuerungsverfahrens können in der Umsatzsteuerstatistik der Umsatzsteuervoranmeldungen weder die Gesamtzahl der Unternehmen noch der gesamtwirtschaftliche Umsatz erfasst werden. Nicht berücksichtigt werden u. a.:

- Unternehmer, die keine Umsatzsteuer-Voranmeldung abgegeben haben, weil ihre Jahressteuer im Vorjahr weniger als 1000 Euro betragen hat — auch solche mit hohen steuerbaren, aber niedrigen, darin enthaltenen steuerpflichtigen Umsätzen;
- Unternehmer mit einem steuerbaren Jahresumsatz aus Lieferungen und Leistungen von bis zu 22 000 Euro (z. B. Kleinunternehmer);
- die überwiegende Zahl der land- und forstwirtschaftlichen Betriebe, für die auf Grund der Durchschnittsbesteuerung keine Steuerzahllast entsteht (diese Regelung gilt für den Großteil der Betriebe);
- Angehörige freier Berufe des Gesundheits- und Sozialwesens, vorausgesetzt, dass nur Leistungen erbracht wurden, deren Entgelte steuerfrei sind;
- Organgesellschaften, die gemäß § 2 UStG zusammen mit dem Organträger einen Steuerpflichtigen bilden.

Außerdem wurden folgende Umsätze erfasster Steuerpflichtiger nicht oder nicht vollständig nachgewiesen:

- nichtsteuerbare Umsätze;
- von den freien Berufen des Gesundheitswesens — ausgenommen Tierärzte — getätigten steuerfreien Umsätze ohne Vorsteuerabzug.

2) Hiervon zu unterscheiden ist der Steuerfall, der immer für ein steuerliches Merkmal vorliegt. Ein Steuerpflichtiger kann mehrfach als Steuerfall in Erscheinung treten, z. B. jeweils für die verschiedenen Steuersätze. Ein Ausweis der Fallzahlen ist nur in Verbindung mit dem jeweiligen Merkmal sinnvoll.

Wirtschaftssystematische Gliederung

Im Rahmen der Umsatzsteuerstatistik ist es nicht möglich, den Umsatz eines Unternehmens mit einem Tätigkeitsfeld in mehreren Wirtschaftsbereichen zwischen diesen aufzuteilen. Der Umsatz kann entsprechend dem Unternehmensprinzip nur als Ganzes einem Bereich zugeordnet werden. Dabei wird angestrebt, den Schwerpunkt der wirtschaftlichen Tätigkeit eines Unternehmens nach der Wertschöpfung (Eigenleistung) zu bestimmen. Bei einem Fuhrunternehmer beispielsweise, der gleichzeitig ein Großhandelsgeschäft betreibt, gelten umsatzsteuerrechtlich beide Betriebe als ein einziges Unternehmen.

Seit der Umsatzsteuerstatistik 2009 erfolgt die wirtschaftliche Gliederung der Unternehmen nach der neuen EU-einheitlichen Systematik der Wirtschaftszweige, Ausgabe 2008 (WZ 2008). Für Zwecke der Steuerstatistiken wurde die vorgenannte Systematik allerdings in einigen Positionen zusammengefasst.

Regionale Gliederung

In der Umsatzsteuerstatistik wird jedes Unternehmen als ein Steuerpflichtiger gezählt. Auch Mehrbetriebsunternehmen bzw. Organkreise gelten umsatzsteuerrechtlich jeweils als ein Steuerpflichtiger. Das Unternehmensprinzip des Besteuerungsverfahrens der Umsatzsteuer bedingt, dass der vom Hauptbetrieb und den Zweigbetrieben eines Unternehmens an verschiedenen Orten erzielte Umsatz nur insgesamt am Ort des Unternehmenssitzes bzw. des Sitzes der Geschäftsleitung ausgewiesen wird. Die Tabellen in regionaler Gliederung spiegeln also nicht die tatsächliche Verteilung der Umsätze auf die wirtschaftenden Einheiten des Unternehmens (Betriebe, Filialen, Zweigstellen usw.) wider. Gleiches gilt für Organgesellschaften, die im Umsatzsteuerrecht mit dem Organträger zusammen einen Steuerpflichtigen darstellen.

Alle Regionalangaben beziehen sich auf den aktuellen Gebietsstand 1. Januar 2023.

Rechtsformen

Die nach Rechtsformen der umsatzsteuerpflichtigen Unternehmen gegliederten Ergebnisse beziehen sich auf:

- **Einzelunternehmen:** natürliche Personen (z.B. Hausgewerbetreibende, Land- und Forstwirte, Angehörige der freien Berufe, Personen mit Beteiligungen an gewerblichen Personengesellschaften);
- **Personengesellschaften:** atypische stille Gesellschaften, OHG, KG, GmbH & Co. KG, GmbH & Co. OHG, AG & Co. KG, AG & Co. OHG, Gesellschaften des bürgerlichen Rechts, europäische wirtschaftliche Interessenvereinigung und ähnliche Gesellschaften (z.B. Grundstücksgemeinschaft, Partenreederei, Arbeitsgemeinschaft, stille Gesellschaft, Erbengemeinschaft, Partnergesellschaft);
- **Kapitalgesellschaften:** Aktiengesellschaften, KGaA, Kolonialgesellschaften, bergrechtliche Gewerkschaften, GmbH, europäische Aktiengesellschaften, Unternehmergesellschaften (haftungsbeschränkt) und sonstige Kapitalgesellschaften;
- **Sonstige Rechtsformen:** europäische Genossenschaften (SCE), eingetragene Genossenschaften, andere Erwerbs- und Wirtschaftsgenossenschaften, Versicherungsvereine und Pensionsfondsvereine auf Gegenseitigkeit, rechtsfähige Stiftungen des Privatrechts, sonstige juristische Personen des privaten Rechts, nicht rechtsfähige Vereine, Anstalten, Stiftungen oder andere Zweckvermögen, nicht rechtsfähige Stiftungen des privaten Rechts, Gebietskörperschaften, öffentlich-rechtliche Religionsgemeinschaften, sonstige juristische Personen des öffentlichen Rechts, rechtsfähige Stiftungen des öffentlichen Rechts, nichtrechtsfähige Stiftungen des öffentlichen Rechts, ausländische Rechtsformen, die einer Kapitalgesellschaft entsprechen, ausländische Rechtsformen, die einer Personengesellschaft vergleichbar sind, ausländische Rechtsformen, die einer Genossenschaft entsprechen, ausländische Rechtsformen, die einer sonstigen juristischen Person des privaten Rechts entsprechen, ausländische Rechtsformen, die einer Personenvereinigung/Vermögensmasse entsprechen, ausländische Körperschaften des öffentlichen Rechts, sonstige nicht nationale ausländische Rechtsformen.

II. Abbildungen

1. Anzahl und Anteil der Umsatzsteuerpflichtigen in Hessen 2023 nach deren Umsätzen aus Lieferungen und Leistungen

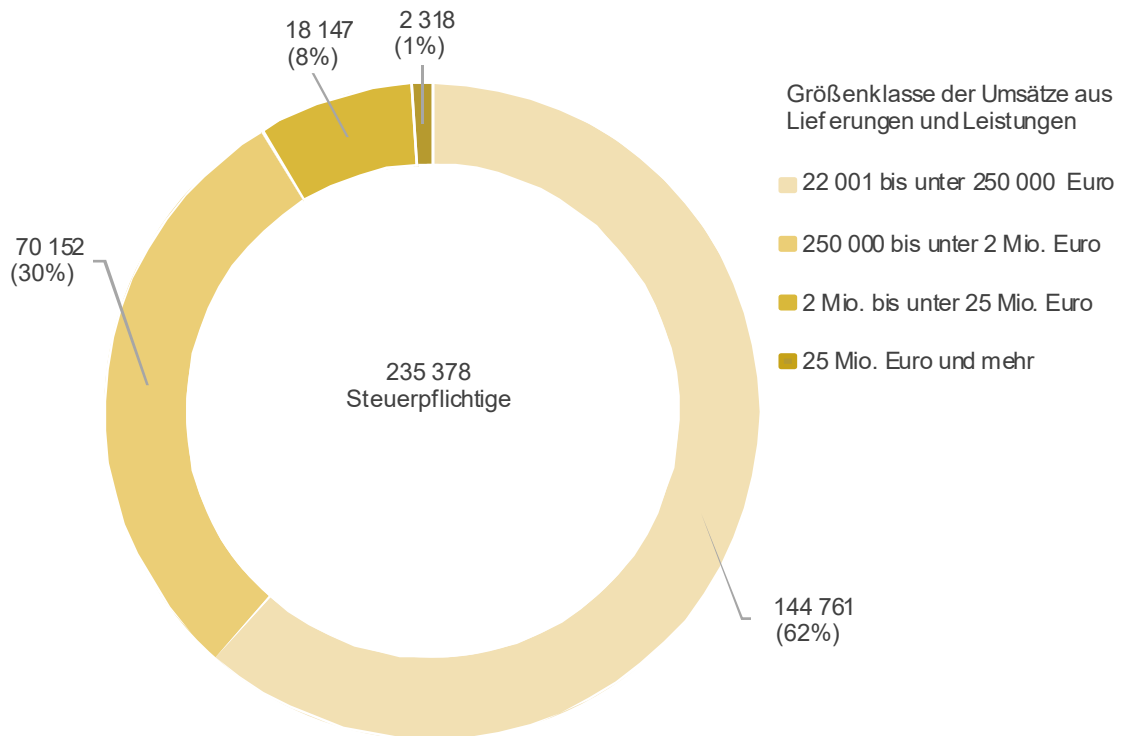

2. Umsätze aus Lieferungen und Leistungen in Hessen 2023 (in Millionen Euro)

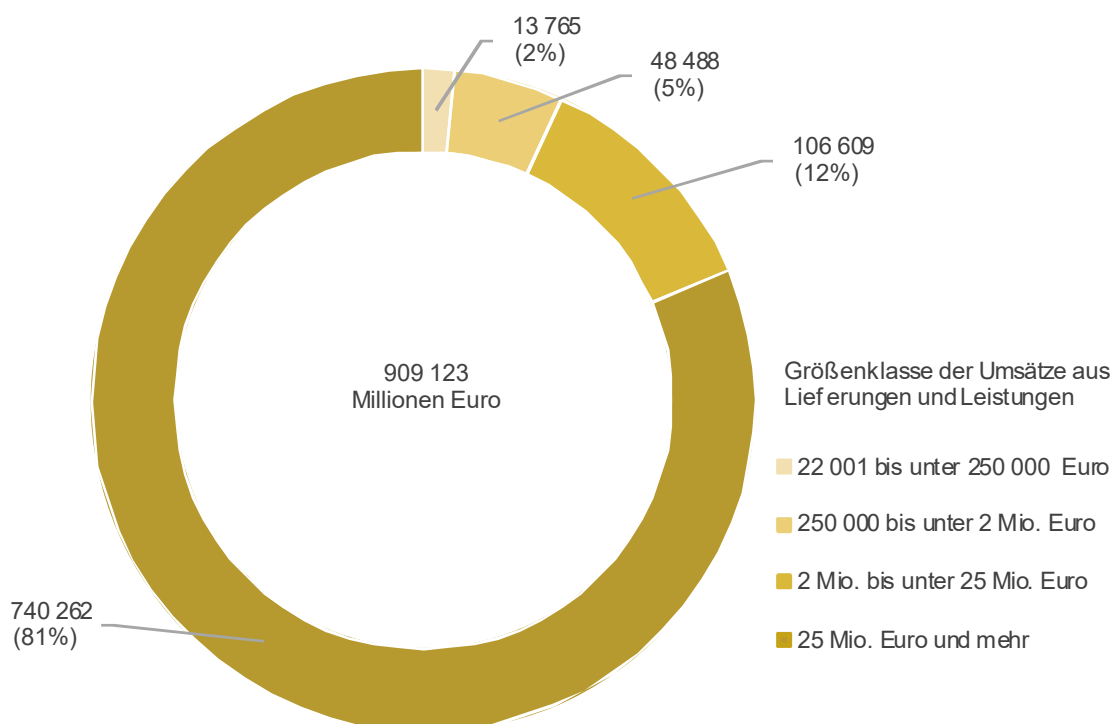

3. Umsatzsteuerpflichtige und deren Umsätze aus Lieferungen und Leistungen in Hessen 2023 nach Wirtschaftsabschnitten

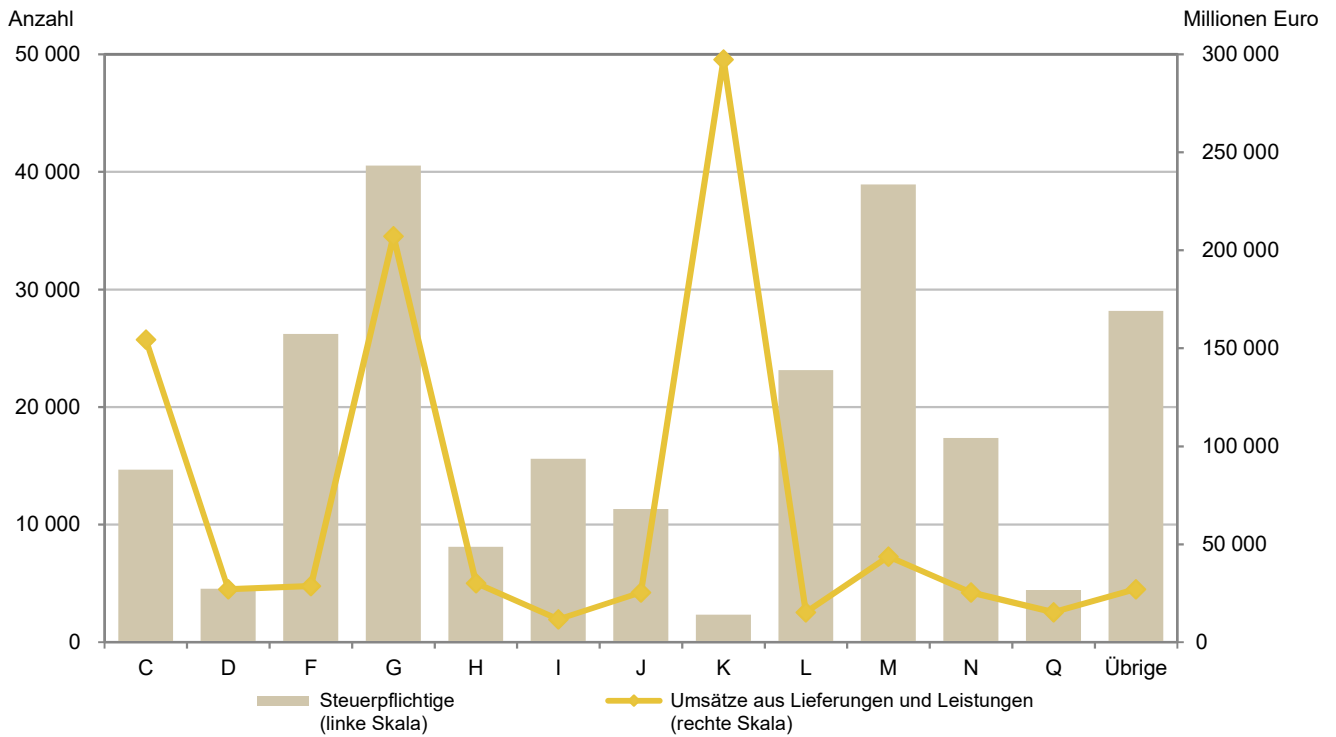

- C Verarbeitendes Gewerbe
- D Energieversorgung
- F Baugewerbe
- G Handel; Instandhaltung und Reparatur von Kraftfahrzeugen
- H Verkehr und Lagerei
- I Gastgewerbe
- J Information und Kommunikation
- K Erbringung von Finanz- und Versicherungsdienstleistungen
- L Grundstücks- und Wohnungswesen
- M Erbringung von freiberuflichen, wissenschaftlichen und technischen Dienstleistungen
- N Erbringung von sonstigen wirtschaftlichen Dienstleistungen
- Q Gesundheits- und Sozialwesen
- Übrige: Land- und Forstwirtschaft, Fischerei (A); Bergbau und Gewinnung von Steinen und Erden (B); Wasserversorgung; Abwasser- und Abfallentsorgung und Beseitigung von Umweltverschmutzungen (E); Erziehung und Unterricht (P); Kunst, Unterhaltung und Erholung (R); Erbringung von sonstigen Dienstleistungen (S)

4. Umsatzsteuerpflichtige und deren Umsätze aus Lieferungen und Leistungen in Hessen 2023 in den kreisfreien Städten

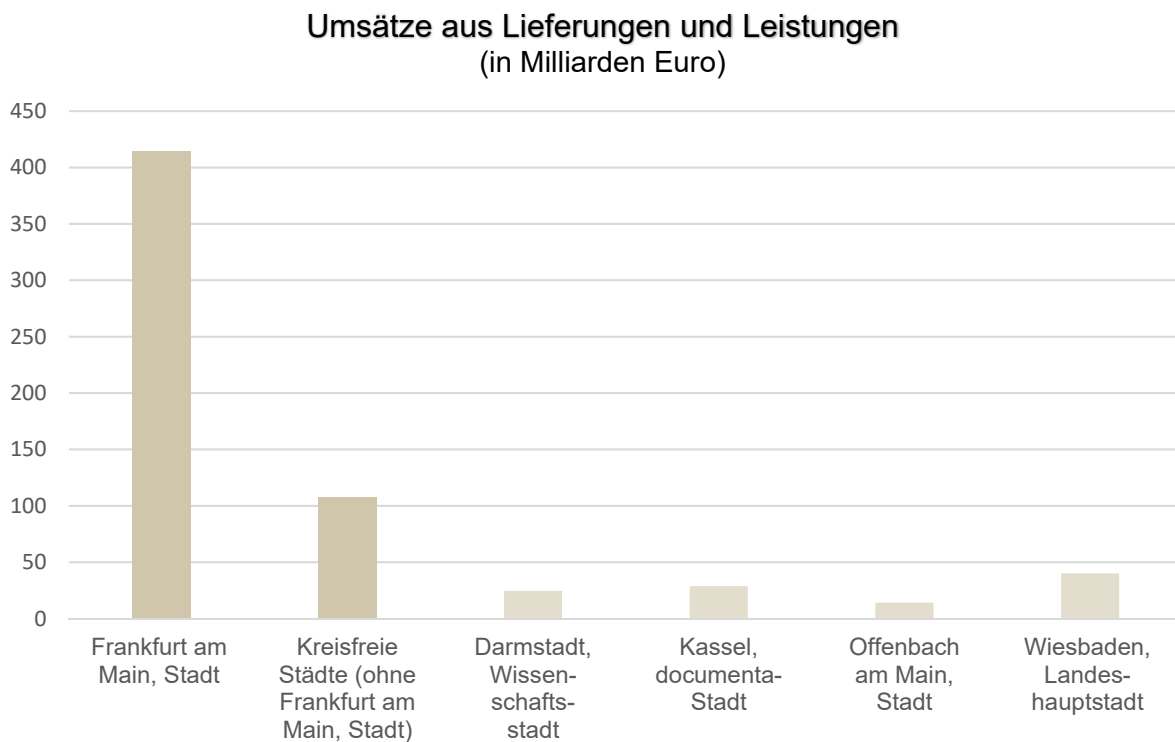
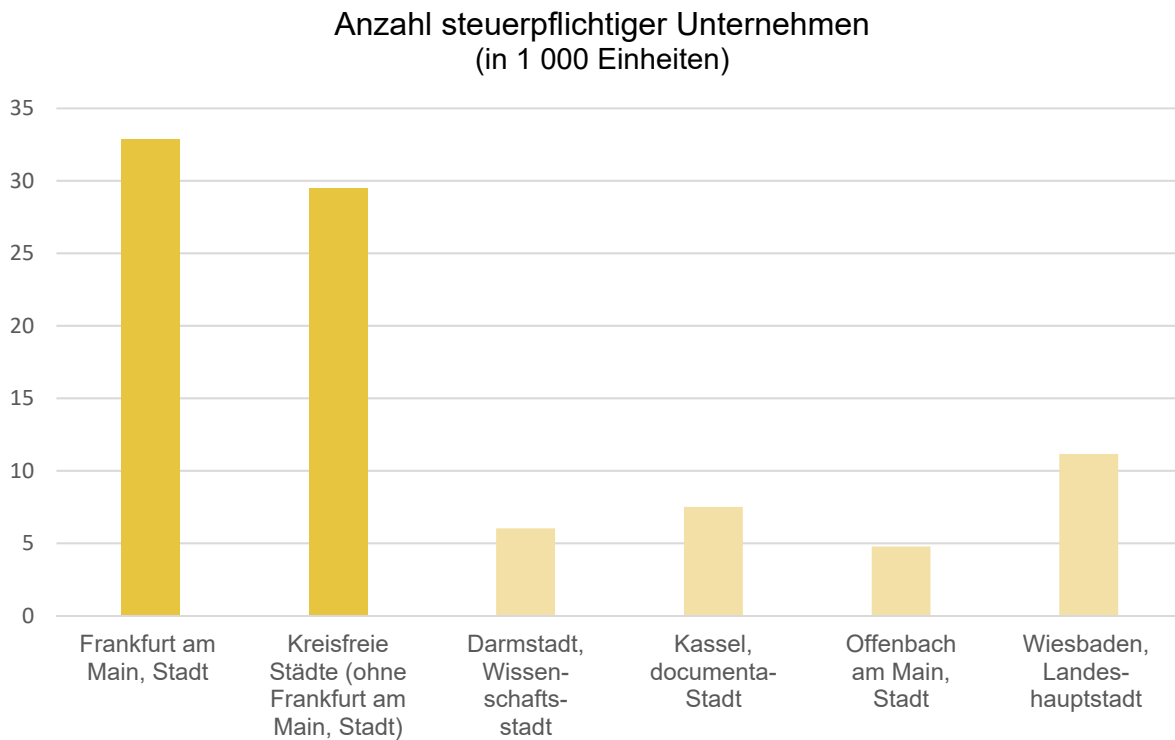

III. Tabellenteil

1. Umsatzsteuerpflichtige, steuerbarer Umsatz, Umsatzsteuer vor Abzug der Vorsteuer und Umsatzsteuer-Vorauszahlung in Hessen 2023 nach ausgewählten Gliederungen

Gegenstand der Nachweisung	Steuerpflichtige		Steuerbarer Umsatz				Umsatzsteuer vor Abzug der Vorsteuer	Umsatzsteuer-Vorauszahlung	
			Lieferungen und Leistungen		Innergemeinschaftliche Erwerbe				
	Anzahl	%	1 000 Euro	%	1 000 Euro	%	1 000 Euro		
Nach Wirtschaftsabschnitten									
Land- und Forstwirtschaft, Fischerei	5 543	2,4	2 660 421	0,3	54 638	0,1	321 158	32 528	
Bergbau u. Gewinnung v. Steinen u. Erden	98	0,0	8 506 802	0,9	95 950	0,1	1 202 721	- 69 207	
Verarbeitendes Gewerbe	14 665	6,2	154 497 387	17,0	25 812 706	37,2	22 254 809	349 246	
Energieversorgung	4 553	1,9	27 043 479	3,0	140 820	0,2	5 315 004	1 414 432	
Wasserversorgung; Abwasser- u. Abfallentsorgung u. Beseitigung v. Umweltverschmutzungen	860	0,4	4 773 826	0,5	82 560	0,1	733 038	76 401	
Baugewerbe	26 222	11,1	28 739 254	3,2	238 320	0,3	5 241 801	1 856 918	
Handel; Instandhaltung u. Reparatur v. Kfz	40 519	17,2	207 169 635	22,8	38 504 457	55,5	38 598 523	5 763 249	
Verkehr und Lagerei	8 112	3,4	30 240 464	3,3	2 163 524	3,1	4 609 910	- 965 102	
Gastgewerbe	15 605	6,6	11 720 859	1,3	76 117	0,1	1 257 625	196 246	
Information und Kommunikation	11 329	4,8	25 477 719	2,8	454 691	0,7	5 817 352	2 206 789	
Erbringung von Finanz- u. Versicherungsdienstleistungen	2 348	1,0	297 327 938	32,7	303 241	0,4	12 519 868	1 796 143	
Grundstücks- und Wohnungswesen	23 124	9,8	15 279 091	1,7	45 281	0,1	2 035 730	821 593	
Erbringung v. freiberufl., wissenschaftl. u. technischen Dienstleistungen	38 930	16,5	43 773 509	4,8	710 305	1,0	8 749 397	4 038 370	
Erbringung v. sonstigen wirtschaftlichen Dienstleistungen	17 354	7,4	25 508 489	2,8	509 743	0,7	4 721 817	2 011 296	
Erziehung und Unterricht	4 029	1,7	1 434 471	0,2	13 308	0,0	173 455	105 219	
Gesundheits- und Sozialwesen	4 439	1,9	15 322 499	1,7	130 679	0,2	286 367	153 350	
Kunst, Unterhaltung und Erholung	6 010	2,6	5 643 819	0,6	32 374	0,0	742 207	9 935	
Erbringung von sonstigen Dienstleistungen	11 638	4,9	4 003 801	0,4	65 401	0,1	629 878	269 063	
Nach Rechtsformen									
Einzelunternehmen	145 608	61,9	49 347 780	5,4	1 338 004	1,9	7 903 332	3 006 991	
Personengesellschaften	31 322	13,3	129 987 694	14,3	8 168 593	11,8	21 374 271	4 609 704	
Kapitalgesellschaften	53 761	22,8	654 579 894	72,0	57 552 422	82,9	79 986 687	11 655 714	
Sonstige Rechtsformen	4 687	2,0	75 208 093	8,3	2 375 095	3,4	5 946 370	794 060	
Nach Größenklassen der Lieferungen und Leistungen									
22 001 Euro bis unter	50 000 Euro	44 748	19,0	1 555 786	0,2	28 555	0,0	285 330	99 505
50 000 Euro bis unter	100 000 Euro	44 218	18,8	3 186 657	0,4	40 273	0,1	560 026	274 799
100 000 Euro bis unter	250 000 Euro	55 795	23,7	9 022 601	1,0	125 284	0,2	1 537 676	771 110
250 000 Euro bis unter	500 000 Euro	32 272	13,7	11 449 162	1,3	205 551	0,3	1 895 474	836 435
500 000 Euro bis unter	1 Mio. Euro	23 031	9,8	16 252 340	1,8	358 591	0,5	2 676 488	1 043 055
1 Mio. Euro bis unter	2 Mio. Euro	14 849	6,3	20 786 382	2,3	670 545	1,0	3 437 772	1 329 256
2 Mio. Euro bis unter	5 Mio. Euro	11 060	4,7	34 230 242	3,8	1 361 661	2,0	5 857 698	1 935 172
5 Mio. Euro bis unter	10 Mio. Euro	4 299	1,8	30 004 818	3,3	1 571 920	2,3	4 967 998	1 416 988
10 Mio. Euro bis unter	25 Mio. Euro	2 788	1,2	42 373 775	4,7	2 825 651	4,1	6 816 699	1 535 331
25 Mio. Euro bis unter	50 Mio. Euro	1 007	0,4	34 976 732	3,8	2 975 258	4,3	6 251 284	1 357 664
50 Mio. Euro bis unter	100 Mio. Euro	569	0,2	39 732 885	4,4	4 155 278	6,0	6 442 638	1 361 588
100 Mio. Euro bis unter	250 Mio. Euro	413	0,2	64 505 221	7,1	6 673 137	9,6	10 255 160	1 539 059
250 Mio. Euro bis unter	500 Mio. Euro	155	0,1	53 933 173	5,9	5 834 856	8,4	9 552 545	1 578 800
500 Mio. Euro bis unter	1 Mrd. Euro	79	0,0	54 439 754	6,0	5 900 297	8,5	8 547 685	1 525 971
1 Mrd. Euro oder mehr		95	0,0	492 673 933	54,2	36 707 255	52,9	46 126 187	3 461 735
Insgesamt		235 378	100	909 123 462	100	69 434 114	100	115 210 660	20 066 469

2. Umsatzsteuerpflichtige, steuerbarer Umsatz, Umsatzsteuer vor Abzug der Vorsteuer und Umsatzsteuer-Vorauszahlung in Hessen 2023 nach wirtschaftlicher Gliederung

Branchenschlüssel	Wirtschaftliche Gliederung	Steuerpflichtige	Steuerbarer Umsatz	davon		Umsatzsteuer vor Abzug der Vorsteuer	Umsatzsteuer-Vorauszahlung
				Lieferungen und Leistungen	Innergemeinschaftliche Erwerbe		
1 000 Euro							
A - S	Insgesamt	235 378	978 557 576	909 123 462	69 434 114	115 210 660	20 066 469
A	Land- und Forstwirtschaft, Fischerei	5 543	2 715 059	2 660 421	54 638	321 158	32 528
01	Landwirtschaft, Jagd und damit verbundene Tätigkeiten	4 967	2 190 084	2 143 608	46 476	231 467	- 544
01.1	Anbau einjähriger Pflanzen	976	452 560	441 064	11 496	42 597	- 1 529
01.11.0	Anbau von Getreide (ohne Reis), Hülsenfrüchten und Ölsaaten	872	294 170	291 860	2 310	29 142	- 4 244
01.12.0	Anbau von Reis	—	—	—	—	—	—
01.13	Anbau von Gemüsen und Melonen sowie Wurzeln und Knollen	66	143 862	135 700	8 162	11 905	2 148
01.13.1	Anbau von Gemüse und Melonen	53	131 287	123 127	8 160	10 805	2 330
01.13.2	Anbau von Kartoffeln sowie sonstigen Wurzeln und Knollen	13	12 574	12 573	2	1 100	- 182
01.14.0	Anbau von Zuckerrohr	—	—	—	—	—	—
01.15.0	Anbau von Tabak	—	—	—	—	—	—
01.16.0	Anbau von Faserpflanzen	—	—	—	—	—	—
01.19	Anbau von sonstigen einjährigen Pflanzen	38	14 528	13 504	1 024	1 550	567
01.19.1	Anbau von Zierpflanzen zum Schnitt	•	•	•	•	•	•
01.19.2	Erzeugung von Blumensamen	•	•	•	•	•	•
01.19.9	Anbau von sonstigen einjährigen Pflanzen a.n.g.	7	1 129	1 055	74	116	7
01.2	Anbau mehrjähriger Pflanzen	326	196 879	190 986	5 893	26 167	8 094
01.21.0	Anbau von Wein- und Tafeltrauben	277	154 293	151 390	2 903	22 317	7 378
01.22.0	Anbau von tropischen und subtropischen Früchten	—	—	—	—	—	—
01.23.0	Anbau von Zitrusfrüchten	—	—	—	—	—	—
01.24.0	Anbau von Kern- und Steinobst	15	5 673	5 567	106	493	73
01.25	Anbau von sonstigem Obst und Nüssen	21	14 867	14 419	448	1 276	445
01.25.1	Anbau von Erdbeeren	9	•	11 383	•	976	378
01.25.9	Anbau von sonstigem Obst (ohne Erdbeeren) und Nüssen	12	•	3 036	•	299	67
01.26.0	Anbau von ölhaltigen Früchten	—	—	—	—	—	—
01.27.0	Anbau von Pflanzen zur Herstellung von Getränken	—	—	—	—	—	—
01.28.0	Anbau von Gewürzpflanzen, Pflanzen für aromatische, narkotische und pharmazeutische Zwecke	4	13 057	12 745	312	1 364	1
01.29.0	Anbau sonstiger mehrjähriger Pflanzen	9	8 989	6 865	2 124	716	198
01.3	Betrieb von Baumschulen, sowie Anbau von Pflanzen zu Vermehrungszwecken	96	97 051	89 376	7 675	9 539	3 173
01.30.1	Anbau von Zimmerpflanzen, Beet- und Balkonpflanzen	54	63 318	57 714	5 604	5 904	1 645
01.30.2	Betrieb von Baumschulen	42	33 732	31 662	2 070	3 635	1 528
01.4	Tierhaltung	447	239 829	233 776	6 053	24 056	297
01.41.0	Haltung von Milchkühen	•	•	•	•	•	•
01.42.0	Haltung von anderen Rindern	20	5 635	5 632	3	699	93
01.43.0	Haltung von Pferden und Eseln	130	50 496	46 557	3 939	7 415	1 461

2. Umsatzsteuerpflichtige, steuerbarer Umsatz, Umsatzsteuer vor Abzug der Vorsteuer und Umsatzsteuer-Vorauszahlung in Hessen 2023 nach wirtschaftlicher Gliederung

Branchenschlüssel	Wirtschaftliche Gliederung	Steuerpflichtige	Steuerbarer Umsatz	davon		Umsatzsteuer vor Abzug der Vorsteuer	Umsatzsteuer-Vorauszahlung
				Lieferungen und Leistungen	Innergemeinschaftliche Erwerbe		
1 000 Euro							
01.44.0	Haltung von Kamelen	•	•	•	•	•	•
01.45.0	Haltung von Schafen und Ziegen	29	3 974	3 949	24	477	26
01.46.0	Haltung von Schweinen	44	40 927	40 926	0	3 172	– 153
01.47	Haltung von Geflügel	44	68 657	67 655	1 002	5 210	29
01.49.0	Sonstige Tierhaltung	111	22 462	21 735	727	3 347	890
01.50.0	Gemischte Landwirtschaft	2 530	943 968	936 446	7 522	91 347	– 19 950
01.6	Erbringung von landwirtschaftlichen Dienstleistungen	585	258 916	251 091	7 825	37 598	9 258
01.61.0	Erbringung von landwirtschaftlichen Dienstleistungen für den Pflanzenbau	259	132 358	129 564	2 794	21 309	5 210
01.62.0	Erbringung von landwirtschaftlichen Dienstleistungen für die Tierhaltung	268	89 727	88 827	900	10 595	1 866
01.63.0	Nach der Ernte anfallende Tätigkeiten in der pflanzlichen Erzeugung	10	1 900	1 900	1	354	163
01.64.0	Saatgutaufbereitung	48	34 932	30 801	4 131	5 340	2 019
01.70.0	Jagd, Fallenstellerei und damit verbundene Tätigkeiten	7	881	869	13	163	112
02	Forstwirtschaft und Holzeinschlag	550	499 861	495 912	3 948	86 952	31 666
02.10.0	Forstwirtschaft	105	253 547	252 229	1 318	43 251	17 731
02.20.0	Holzeinschlag	144	93 942	92 795	1 147	16 207	4 185
02.30.0	Sammeln von wild wachsenden Produkten (ohne Holz)	—	—	—	—	—	—
02.40.0	Erbringung von Dienstleistungen für Forstwirtschaft und Holzeinschlag	301	152 372	150 889	1 483	27 494	9 750
03	Fischerei und Aquakultur	26	25 115	20 902	4 213	2 739	1 406
03.1	Fischerei	9	5 138	5 024	114	382	185
03.11.0	Meeresfischerei	•	•	•	•	•	•
03.12.0	Süßwasserfischerei	•	•	•	•	•	•
03.2	Aquakultur	17	19 977	15 877	4 099	2 357	1 222
03.21.0	Meeressaquakultur	—	—	—	—	—	—
03.22.0	Süßwasseraquakultur	17	19 977	15 877	4 099	2 357	1 222
B	Bergbau und Gewinnung von Steinen und Erden	98	8 602 752	8 506 802	95 950	1 202 721	– 69 207
05	Kohlenbergbau	—	—	—	—	—	—
05.10.0	Steinkohlenbergbau	—	—	—	—	—	—
05.20.0	Braunkohlenbergbau	—	—	—	—	—	—
06	Gewinnung von Erdöl und Erdgas	•	•	•	•	•	•
06.10.0	Gewinnung von Erdöl	—	—	—	—	—	—
06.20.0	Gewinnung von Erdgas	•	•	•	•	•	•
07	Erzbergbau	—	—	—	—	—	—
07.10.0	Eisenerzbergbau	—	—	—	—	—	—
07.2	NE-Metallerzbergbau	—	—	—	—	—	—
07.21.0	Bergbau auf Uran- und Thoriumerze	—	—	—	—	—	—
07.29.0	Sonstiger NE-Metallerzbergbau	—	—	—	—	—	—

2. Umsatzsteuerpflichtige, steuerbarer Umsatz, Umsatzsteuer vor Abzug der Vorsteuer und Umsatzsteuer-Vorauszahlung in Hessen 2023 nach wirtschaftlicher Gliederung

Branchenschlüssel	Wirtschaftliche Gliederung	Steuerpflichtige	Steuerbarer Umsatz	davon		Umsatzsteuer vor Abzug der Vorsteuer	Umsatzsteuer-Vorauszahlung
				Lieferungen und Leistungen	Innergemeinschaftliche Erwerbe		
1 000 Euro							
08	Gewinnung von Steinen und Erden, sonstiger Bergbau
08.1	Gewinnung von Natursteinen, Kies, Sand, Ton und Kaolin	80	600 673	597 465	3 207	108 132	29 736
08.11.0	Gewinnung von Naturwerksteinen und Natursteinen, Kalk- und Gipsstein, Kreide und Schiefer	37	428 695	427 212	1 483	82 504	25 616
08.12.0	Gewinnung von Kies, Sand, Ton und Kaolin	43	171 978	170 253	1 724	25 627	4 120
08.9	Sonstiger Bergbau; Gewinnung von Steinen und Erden a.n.g.
08.91.0	Bergbau auf chemische und Düngemittelminerale
08.92.0	Torfgewinnung
08.93.0	Gewinnung von Salz	—	—	—	—	—	—
08.99.0	Gewinnung von Steinen und Erden a.n.g.	7	86 514	66 306	20 209	12 240	4 506
09	Erbringung von Dienstleistungen für den Bergbau und für die Gewinnung von Steinen und Erden	8	11 593	11 591	2	2 500	- 1 869
09.10.0	Erbringung von Dienstleistungen für die Gewinnung von Erdöl und Erdgas	5	11 020	11 020	0	2 393	- 1 911
09.90.0	Erbringung von Dienstleistungen für den sonstigen Bergbau und die Gewinnung von Steinen und Erden	3	573	571	2	108	42
C	Verarbeitendes Gewerbe	14 665	180 310 093	154 497 387	25 812 706	22 254 809	349 246
10	Herstellung von Nahrungs- u. Futtermitteln	1 841	14 557 560	12 389 328	2 168 232	1 143 247	- 138 318
10.1	Schlachten und Fleischverarbeitung	714	1 335 727	1 228 305	107 422	98 488	5 439
10.11.0	Schlachten (ohne Schlachten von Geflügel)
10.12.0	Schlachten von Geflügel
10.13.0	Fleischverarbeitung	658	913 862	860 588	53 274	69 416	5 995
10.20.0	Fischverarbeitung	7	3 137	2 944	193	260	69
10.3	Obst- und Gemüseverarbeitung	42	1 520 265	1 241 792	278 474	101 242	- 32 824
10.31.0	Kartoffelverarbeitung
10.32.0	Herstellung von Frucht- und Gemüsesäften
10.39.0	Sonstige Verarbeitung von Obst und Gemüse
10.4	Herstellung von pflanzlichen und tierischen Ölen und Fetten	7	29 662	21 114	8 548	3 053	274
10.41.0	Herstellung von Ölen und Fetten (ohne Margarine u.ä. Nahrungsfetten)	7	29 662	21 114	8 548	3 053	274
10.42.0	Herstellung von Margarine u.ä. Nahrungsfetten	—	—	—	—	—	—
10.5	Milchverarbeitung	49	618 189	563 969	54 220	46 725	- 6 268
10.51.0	Milchverarbeitung (ohne Herstellung von Speiseeis)	21	605 326	551 983	53 343	45 550	- 6 577
10.52.0	Herstellung von Speiseeis	28	12 863	11 986	877	1 175	308
10.6	Mahl- und Schälmaschinen, Herstellung von Stärke und Stärkeerzeugnissen	27	45 803	45 318	485	3 775	60
10.61.0	Mahl- und Schälmaschinen	27	45 803	45 318	485	3 775	60
10.62.0	Herstellung von Stärke und Stärkeerzeugnissen	—	—	—	—	—	—

2. Umsatzsteuerpflichtige, steuerbarer Umsatz, Umsatzsteuer vor Abzug der Vorsteuer und Umsatzsteuer-Vorauszahlung in Hessen 2023 nach wirtschaftlicher Gliederung

Branchenschlüssel	Wirtschaftliche Gliederung	Steuerpflichtige	Steuerbarer Umsatz	davon		Umsatzsteuer vor Abzug der Vorsteuer	Umsatzsteuer-Vorauszahlung
				Lieferungen und Leistungen	Innergemeinschaftliche Erwerbe		
1 000 Euro							
10.7	Herstellung von Back- und Teigwaren	757	1 825 225	1 756 332	68 893	147 586	16 875
10.71.0	Herstellung von Backwaren (ohne Dauerbackwaren)	727	1 733 812	1 675 802	58 010	141 268	17 989
10.72.0	Herstellung von Dauerbackwaren	21	86 887	76 318	10 569	5 989	– 1 095
10.73.0	Herstellung von Teigwaren	9	4 526	4 211	314	329	– 19
10.8	Herstellung von sonstigen Nahrungsmitteln	191	9 056 968	7 419 776	1 637 191	730 826	– 119 780
10.81.0	Herstellung von Zucker	3	2 976	2 974	2	299	18
10.82.0	Herstellung von Süßwaren (ohne Dauerbackwaren)
10.83.0	Verarbeitung von Kaffee und Tee, Herstellung von Kaffee-Ersatz	43	27 169	25 835	1 335	2 524	756
10.84.0	Herstellung von Würzmitteln und Soßen
10.85.0	Herstellung von Fertiggerichten	17	60 600	55 412	5 188	2 299	– 2 026
10.86.0	Herstellung von homogenisierten und diätetischen Nahrungsmitteln
10.89.0	Herstellung von sonstigen Nahrungsmitteln a.n.g.	73	285 869	221 279	64 590	23 407	– 4 293
10.9	Herstellung von Futtermitteln	47	122 584	109 779	12 805	11 293	– 2 163
10.91.0	Herstellung von Futtermitteln für Nutztiere	22	51 570	45 452	6 119	5 123	521
10.92.0	Herstellung von Futtermitteln für sonstige Tiere	25	71 013	64 327	6 687	6 170	– 2 684
11	Getränkeherstellung	173	2 077 309	1 881 129	196 180	381 655	131 494
11.01.0	Herstellung von Spirituosen	51	58 721	49 886	8 835	8 576	3 998
11.02.0	Herstellung von Traubenwein
11.03.0	Herstellung von Apfelwein und anderen Fruchtweinen
11.04.0	Herstellung von Wermutwein und sonstigen aromatisierten Weinen	—	—	—	—	—	—
11.05.0	Herstellung von Bier	42	89 568	88 857	711	16 248	4 641
11.06.0	Herstellung von Malz
11.07.0	Herstellung von Erfrischungsgetränken; Gewinnung natürlicher Mineralwässer	26	1 164 909	1 118 079	46 829	215 749	54 753
12	Tabakverarbeitung	6	6 323	5 874	449	923	214
13	Herstellung von Textilien	324	804 285	702 610	101 675	113 476	18 143
13.10.0	Spinnstoffaufbereitung und Spinnerei	5	.	358	.	62	19
13.20.0	Weberei	19	51 387	39 101	12 286	8 549	3 090
13.30.0	Veredlung von Textilien und Bekleidung	134	.	102 456	.	18 297	6 662
13.9	Herstellung von sonstigen Textilwaren	166	639 553	560 695	78 858	86 568	8 372
13.91.0	Herstellung von gewirktem und gestricktem Stoff
13.92.0	Herstellung von konfektionierten Textilwaren (ohne Bekleidung)	55	291 649	242 002	49 647	44 809	6 716
13.93.0	Herstellung von Teppichen	16	6 503	5 887	616	1 053	311
13.94.0	Herstellung von Seilerwaren	5	51 075	45 342	5 733	6 384	932
13.95.0	Herstellung von Vliesstoff und Erzeugnissen daraus (ohne Bekleidung)
13.96.0	Herstellung von technischen Textilien	30	120 662	108 837	11 826	15 079	2 891
13.99.0	Herstellung von sonstigen Textilwaren a.n.g.	51	86 356	80 154	6 203	11 246	1 296

2. Umsatzsteuerpflichtige, steuerbarer Umsatz, Umsatzsteuer vor Abzug der Vorsteuer und Umsatzsteuer-Vorauszahlung in Hessen 2023 nach wirtschaftlicher Gliederung

Branchenschlüssel	Wirtschaftliche Gliederung	Steuerpflichtige	Steuerbarer Umsatz	davon		Umsatzsteuer vor Abzug der Vorsteuer	Umsatzsteuer-Vorauszahlung
				Lieferungen und Leistungen	Innergemeinschaftliche Erwerbe		
1 000 Euro							
14	Herstellung von Bekleidung	189	143 935	134 565	9 370	23 520	5 378
14.1	Herstellung von Bekleidung (ohne Pelzbekleidung)	167	139 677	130 708	8 968	22 771	5 059
14.11.0	Herstellung von Lederbekleidung	8	2 287	1 915	372	313	142
14.12.0	Herstellung von Arbeits- und Berufsbekleidung	11	21 909	19 175	2 734	4 001	1 494
14.13.0	Herstellung von sonstiger Oberbekleidung	77	53 805	50 991	2 814	9 400	1 453
14.14.0	Herstellung von Wäsche	5	389	355	34	74	50
14.19.0	Herstellung von sonstiger Bekleidung und Bekleidungszubehör a.n.g.	66	61 287	58 273	3 014	8 983	1 921
14.20.0	Herstellung von Pelzwaren	12	1 385	1 302	83	226	105
14.3	Herstellung von Bekleidung aus gewirktem und gesticktem Stoff	10	2 873	2 554	319	523	214
14.31.0	Herstellung von Strumpfwaren
14.39.0	Herstellung von sonstiger Bekleidung aus gewirktem und gestricktem Stoff
15	Herstellung von Leder, Lederwaren und Schuhen	111	126 017	111 351	14 666	19 873	5 934
15.1	Herstellung von Leder und Lederwaren (ohne Herstellung von Lederbekleidung)	74	79 297	74 255	5 042	13 474	3 930
15.11.0	Herstellung von Leder und Lederfaserstoff; Zurichtung und Färben von Fellen	7	2 975	2 875	100	521	170
15.12.0	Lederverarbeitung (ohne Herstellung von Lederbekleidung)	67	76 322	71 380	4 942	12 953	3 760
15.20.0	Herstellung von Schuhen	37	46 720	37 096	9 624	6 399	2 004
16	Herstellung von Holz-, Flecht-, Korb- und Korkwaren (ohne Möbel)	984	2 668 382	2 548 078	120 305	442 669	85 524
16.10.0	Säge-, Hobel- und Holzimprägnierwerke	174	792 775	734 848	57 927	117 196	– 3 960
16.2	Herstellung von sonstigen Holz-, Kork-, Flecht- und Korbwaren (ohne Möbel)	810	1 875 607	1 813 230	62 377	325 473	89 484
16.21.0	Herstellung von Furnier-, Sperrholz-, Holzfaser- und Holzspanplatten	23	56 324	52 958	3 365	6 933	– 584
16.22.0	Herstellung von Parketttafeln	—	—	—	—	—	—
16.23.0	Herstellung von sonstigen Konstruktionsteilen, Fertigbauteilen, Ausbauelementen und Fertigteilbauten aus Holz	588	1 029 761	1 009 113	20 647	221 824	94 796
16.24.0	Herstellung von Verpackungsmitteln, Lagerbehältern und Ladungsträgern aus Holz	72	318 902	303 348	15 553	53 146	13 888
16.29.0	Herstellung von Holzwaren a.n.g., Kork-, Flecht- und Korbwaren (ohne Möbel)	127	470 621	447 810	22 812	43 570	– 18 616
17	Herstellung von Papier, Pappe und Waren daraus	141	1 881 056	1 708 319	172 737	276 144	– 25 085
17.1	Herstellung von Holz- und Zellstoff, Papier, Karton und Pappe	31	485 920	460 323	25 597	61 888	– 12 444
17.11.0	Herstellung von Holz- und Zellstoff	4	19 717	19 307	410	2 164	122
17.12.0	Herstellung von Papier, Karton und Pappe	27	466 203	441 016	25 187	59 724	– 12 566
17.2	Herstellung von Waren aus Papier, Karton und Pappe	110	1 395 136	1 247 996	147 140	214 255	– 12 641

2. Umsatzsteuerpflichtige, steuerbarer Umsatz, Umsatzsteuer vor Abzug der Vorsteuer und Umsatzsteuer-Vorauszahlung in Hessen 2023 nach wirtschaftlicher Gliederung

Branchenschlüssel	Wirtschaftliche Gliederung	Steuerpflichtige	Steuerbarer Umsatz	davon		Umsatzsteuer vor Abzug der Vorsteuer	Umsatzsteuer-Vorauszahlung
				Lieferungen und Leistungen	Innergemeinschaftliche Erwerbe		
1 000 Euro							
17.21.0	Herstellung von Wellpapier und -pappe sowie von Verpackungsmitteln aus Papier, Karton und Pappe	47	1 100 095	991 091	109 004	171 500	- 22 966
17.22.0	Herstellung von Haushalts-, Hygiene- und Toilettenartikeln aus Zellstoff, Papier u. Pappe	12	51 733	43 213	8 520	7 258	2 549
17.23.0	Herstellung von Schreibwaren und Bürobedarf aus Papier, Karton und Pappe
17.24.0	Herstellung von Tapeten
17.29.0	Herstellung von sonstigen Waren aus Papier, Karton und Pappe	26	171 237	145 809	25 428	27 852	9 628
18	Herstellung von Druckerzeugnissen; Vervielfältigung von bespielten Ton-, Bild- und Datenträgern	716	940 650	909 388	31 262	144 718	45 996
18.1	Herstellung von Druckerzeugnissen	677	930 014	898 992	31 022	142 850	45 142
18.11.0	Drucken von Zeitungen	50	150 103	146 961	3 142	18 594	4 964
18.12.0	Drucken a.n.g.	430	680 897	654 868	26 028	106 037	30 000
18.13.0	Druck- und Medienstufen	152	67 213	65 767	1 446	12 405	6 957
18.14.0	Binden von Druckerzeugnissen und damit verbundene Dienstleistungen	45	31 801	31 395	405	5 814	3 222
18.20.0	Vervielfältigung von bespielten Ton-, Bild- und Datenträgern	39	10 637	10 396	240	1 868	854
19	Kokerei und Mineralölverarbeitung	10	91 055	81 635	9 420	10 103	391
19.10.0	Kokerei
19.20.0	Mineralölverarbeitung
20	Herstellung von chemischen Erzeugnissen	348	20 605 259	18 090 656	2 514 603	2 524 448	- 494 935
20.1	Herstellung von chemischen Grundstoffen, Düngemitteln und Stickstoffverbindungen, Kunststoffen in Primärformen und synthetischem Kautschuk in Primärformen	108	14 057 852	12 426 818	1 631 034	1 496 021	- 445 392
20.11.0	Herstellung von Industriegasen
20.12.0	Herstellung von Farbstoffen und Pigmenten	14	1 267 177	1 153 428	113 749	88 751	- 64 276
20.13.0	Herstellung von sonstigen anorganischen Grundstoffen und Chemikalien	17	655 889	595 476	60 413	82 358	- 26 044
20.14.0	Herstellung von sonstigen organischen Grundstoffen und Chemikalien	25	6 642 079	5 916 140	725 939	709 375	- 213 617
20.15.0	Herstellung von Düngemitteln und Stickstoffverbindungen
20.16.0	Herstellung von Kunststoffen in Primärformen	38	4 745 953	4 263 137	482 816	483 235	- 190 515
20.17.0	Herstellung von synthetischem Kautschuk in Primärformen
20.20.0	Herstellung von Schädlingsbekämpfungsmitteln, Pflanzenschutz- und Desinfektionsmitteln	11	77 108	66 026	11 081	11 415	2 885
20.30.0	Herstellung von Anstrichmitteln, Druckfarben und Kitt	32	1 452 450	1 305 401	147 049	198 985	26 639
20.4	Herstellung von Seifen, Wasch-, Reinigungs- und Körperpflegemitteln sowie von Duftstoffen	121	3 793 868	3 246 428	547 440	676 304	- 65 612
20.41.0	Herstellung von Seifen, Wasch-, Reinigungs- und Poliermitteln	38	3 202 794	2 713 257	489 538	575 001	- 84 004
20.42.0	Herstellung von Körperpflegemitteln und Duftstoffen	83	591 074	533 172	57 902	101 304	18 392

2. Umsatzsteuerpflichtige, steuerbarer Umsatz, Umsatzsteuer vor Abzug der Vorsteuer und Umsatzsteuer-Vorauszahlung in Hessen 2023 nach wirtschaftlicher Gliederung

Branchenschlüssel	Wirtschaftliche Gliederung	Steuerpflichtige	Steuerbarer Umsatz	davon		Umsatzsteuer vor Abzug der Vorsteuer	Umsatzsteuer-Vorauszahlung
				Lieferungen und Leistungen	Innergemeinschaftliche Erwerbe		
1 000 Euro							
20.5	Herstellung von sonstigen chemischen Erzeugnissen	72	1 037 551	889 210	148 341	129 498	- 3 360
20.51.0	Herstellung von pyrotechnischen Erzeugnissen	•	•	•	•	•	•
20.52.0	Herstellung von Klebstoffen	9	191 299	172 766	18 532	19 283	- 3 951
20.53.0	Herstellung von etherischen Ölen	•	•	•	•	•	•
20.59.0	Herstellung von sonstigen chemischen Erzeugnissen a.n.g.	59	844 836	715 027	129 809	110 044	642
20.60.0	Herstellung von Chemiefasern	4	186 430	156 772	29 658	12 225	- 10 094
21	Herstellung von pharmazeutischen Erzeugnissen	80	32 852 519	29 095 781	3 756 738	3 083 317	- 739 594
21.10.0	Herstellung von pharmazeutischen Grundstoffen	11	8 692 618	7 607 242	1 085 376	945 236	- 139 103
21.20.0	Herstellung von pharmazeutischen Spezialitäten u. sonstigen pharmazeutischen Erzeugnissen	69	24 159 901	21 488 538	2 671 362	2 138 081	- 600 492
22	Herstellung von Gummi- und Kunststoffwaren	500	7 858 394	6 840 661	1 017 734	1 143 873	103 648
22.1	Herstellung von Gummiwaren	85	3 720 599	3 170 428	550 171	594 401	29 257
22.11.0	Herstellung v. Runderneuerung von Bereifungen	•	•	•	•	•	•
22.19.0	Herstellung von sonstigen Gummiwaren	•	•	•	•	•	•
22.2	Herstellung von Kunststoffwaren	415	4 137 795	3 670 232	467 563	549 472	74 390
22.21.0	Herstellung von Platten, Folien, Schläuchen und Profilen aus Kunststoffen	79	1 297 629	1 119 360	178 269	147 974	- 3 214
22.22.0	Herstellung von Verpackungsmitteln aus Kunststoffen	60	799 651	696 991	102 660	106 645	18 133
22.23.0	Herstellung von Baubedarfsartikeln aus Kunststoffen	100	605 020	551 755	53 265	98 547	35 416
22.29.0	Herstellung von sonstigen Kunststoffwaren	176	1 435 494	1 302 125	133 369	196 306	24 054
23	Herstellung von Glas und Glaswaren, Keramik, Verarbeitung von Steinen und Erden	727	4 532 829	4 252 696	280 133	701 709	154 912
23.1	Herstellung von Glas und Glaswaren	57	81 829	78 465	3 364	11 530	3 142
23.11.0	Herstellung von Flachglas	•	•	•	•	•	•
23.12.0	Veredlung und Bearbeitung von Flachglas	22	53 568	51 011	2 557	6 903	2 066
23.13.0	Herstellung von Hohlglas	•	•	•	•	•	•
23.14.0	Herstellung von Glasfasern und Waren daraus	5	5 703	5 673	30	785	159
23.19.0	Herstellung, Veredlung und Bearbeitung von sonstigem Glas einschließlich technischen Glaswaren	22	17 629	16 897	731	3 000	531
23.20.0	Herstellung von feuerfesten keramischen Werkstoffen und Waren	10	527 152	483 288	43 864	64 147	- 5 758
23.3	Herstellung von keramischen Baumaterialien	32	64 616	58 150	6 466	10 206	1 568
23.31.0	Herstellung von keramischen Wand- und Bodenfliesen und -platten	18	19 738	19 378	359	3 099	833
23.32.0	Herstellung von Ziegeln und sonstiger Baukeramik	14	44 878	38 772	6 107	7 107	734
23.4	Herstellung von sonstigen Porzellan- und keramischen Erzeugnissen	•	•	•	•	•	•
23.41.0	Herstellung von keramischen Haushaltswaren und Ziergegenständen	31	6 311	5 681	631	1 183	598
23.42.0	Herstellung von Sanitärkeramik	15	6 029	6 021	8	1 098	586

2. Umsatzsteuerpflichtige, steuerbarer Umsatz, Umsatzsteuer vor Abzug der Vorsteuer und Umsatzsteuer-Vorauszahlung in Hessen 2023 nach wirtschaftlicher Gliederung

Branchenschlüssel	Wirtschaftliche Gliederung	Steuerpflichtige	Steuerbarer Umsatz	davon		Umsatzsteuer vor Abzug der Vorsteuer	Umsatzsteuer-Vorauszahlung
				Lieferungen und Leistungen	Innergemeinschaftliche Erwerbe		
1 000 Euro							
23.43.0	Herstellung von Isolatoren und Isolierteilen aus Keramik
23.44.0	Herstellung von keramischen Erzeugnissen für sonstige technische Zwecke
23.49.0	Herstellung von sonstigen keramischen Erzeugnissen	10	3 441	3 358	83	662	339
23.5	Herstellung von Zement, Kalk und gebranntem Gips
23.51.0	Herstellung von Zement
23.52.0	Herstellung von Kalk und gebranntem Gips
23.6	Herstellung von Erzeugnissen aus Beton, Zement und Gips	149	1 666 993	1 585 876	81 118	296 270	73 052
23.61.0	Herstellung von Erzeugnissen aus Beton, Zement und Kalksandstein für den Bau	89	914 895	870 168	44 727	157 593	45 730
23.62.0	Herstellung von Gipserzeugnissen für den Bau
23.63.0	Herstellung von Frischbeton (Transportbeton)	25	518 961	512 176	6 786	99 075	18 850
23.64.0	Herstellung von Mörtel und anderem Beton (Trockenbeton)
23.65.0	Herstellung von Faserzementwaren
23.69.0	Herstellung von sonstigen Erzeugnissen aus Beton, Zement und Gips a.n.g.
23.70.0	Be- und Verarbeitung von Naturwerksteinen und Natursteinen a.n.g.	379	197 472	190 386	7 087	37 406	17 650
23.9	Herstellung von Schleifkörpern und Schleifmitteln auf Unterlage sowie sonstigen Erzeugnissen aus nichtmetallischen Mineralien a.n.g.	37	643 872	545 212	98 660	93 845	17 641
23.91	Herstellung von Schleifkörpern und Schleifmitteln auf Unterlage	11	248 713	211 439	37 273	25 037	– 761
23.99.0	Herstellung von sonstigen Erzeugnissen aus nichtmetallischen Mineralien a.n.g.	26	395 160	333 773	61 387	68 809	18 402
24	Metallerzeugung und -bearbeitung	138	2 625 390	2 410 665	214 724	327 378	3 166
24.10.0	Erzeugung von Roheisen, Stahl und Ferrolegierungen
24.20.0	Herstellung von Stahlrohren, Rohrform-, Rohrverschluss- und Rohrverbindungsstücken aus Stahl
24.3	Sonstige erste Bearbeitung von Eisen und Stahl	9	3 268	3 221	47	541	265
24.31.0	Herstellung von Blankstahl
24.32.0	Herstellung von Kaltband mit einer Breite von weniger als 600 mm
24.33.0	Herstellung von Kaltprofilen	—	—	—	—	—	—
24.34.0	Herstellung von kaltgezogenem Draht	4	2 323	2 313	10	394	186
24.4	Erzeugung und erste Bearbeitung von NE-Metallen
24.41.0	Erzeugung und erste Bearbeitung von Edelmetallen	13	46 891	46 106	785	8 759	661
24.42.0	Erzeugung und erste Bearbeitung von Aluminium	5	8 383	8 319	63	1 556	663
24.43.0	Erzeugung und erste Bearbeitung von Blei, Zink und Zinn

2. Umsatzsteuerpflichtige, steuerbarer Umsatz, Umsatzsteuer vor Abzug der Vorsteuer und Umsatzsteuer-Vorauszahlung in Hessen 2023 nach wirtschaftlicher Gliederung

Branchenschlüssel	Wirtschaftliche Gliederung	Steuerpflichtige	Steuerbarer Umsatz	davon		Umsatzsteuer vor Abzug der Vorsteuer	Umsatzsteuer-Vorauszahlung
				Lieferungen und Leistungen	Innergemeinschaftliche Erwerbe		
1 000 Euro							
24.44.0	Erzeugung und erste Bearbeitung von Kupfer	•	•	•	•	•	•
24.45.0	Erzeugung und erste Bearbeitung von sonstigen NE-Metallen	•	•	•	•	•	•
24.46.0	Aufbereitung von Kernbrennstoffen	—	—	—	—	—	—
24.5	Gießereien	36	1 495 788	1 413 051	82 737	187 387	– 3 796
24.51.0	Eisengießereien	13	1 404 256	1 328 587	75 669	171 320	– 5 978
24.52.0	Stahlgießereien	•	•	•	•	•	•
24.53.0	Leichtmetallgießereien	18	88 137	81 162	6 976	15 352	1 861
24.54.0	Buntmetallgießereien	•	•	•	•	•	•
25	Herstellung von Metallerzeugnissen	2 366	12 287 459	10 913 499	1 373 960	1 759 175	360 836
25.1	Stahl- und Leichtmetallbau	572	1 510 201	1 419 178	91 022	249 411	62 426
25.11.0	Herstellung von Metallkonstruktionen	380	1 060 453	989 342	71 110	172 573	38 548
25.12.0	Herstellung von Ausbauelementen aus Metall	192	449 748	429 836	19 912	76 839	23 878
25.2	Herstellung von Metalltanks und -behältern; Herstellung von Heizkörpern und -kesseln für Zentralheizungen	39	3 464 986	2 740 442	724 544	549 713	162 231
25.21.0	Herstellung von Heizkörpern und -kesseln für Zentralheizungen	•	•	•	•	•	•
25.29.0	Herstellung von Sammelbehältern, Tanks u.ä. Behältern aus Metall	•	•	•	•	•	•
25.30.0	Herstellung von Dampfkesseln (ohne Zentralheizungskessel)	•	•	•	•	•	•
25.40.0	Herstellung von Waffen und Munition	13	4 682	4 410	272	736	151
25.5	Herstellung von Schmiede-, Press-, Zieh- und Stanzteilen, gewalzten Ringen und pulvermetallurgischen Erzeugnissen	•	•	•	•	•	•
25.6	Oberflächenveredlung und Wärmebehandlung; Mechanik a.n.g.	1 139	1 800 013	1 750 095	49 919	276 172	87 601
25.61.0	Oberflächenveredlung und Wärmebehandlung	175	730 133	714 795	15 339	93 186	20 542
25.62.0	Mechanik a.n.g.	964	1 069 880	1 035 300	34 580	182 986	67 059
25.7	Herstellung von Schneidwaren, Werkzeugen, Schlössern und Beschlägen aus unedlen Metallen	239	1 270 419	1 101 426	168 993	172 349	39 276
25.71.0	Herstellung von Schneidwaren und Bestecken aus unedlen Metallen	10	7 165	7 071	94	1 444	615
25.72.0	Herstellung von Schlössern und Beschlägen aus unedlen Metallen	37	494 886	386 642	108 244	70 022	18 602
25.73	Herstellung von Werkzeugen	192	768 368	707 713	60 655	100 883	20 059
25.73.1	Herstellung von Handwerkzeugen	74	310 433	267 699	42 734	35 695	5 162
25.73.2	Herstellung von Sägen und von Maschinenwerkzeugen für die Holzbearbeitung	•	•	•	•	•	•
25.73.3	Herstellung von auswechselbaren Werkzeugen für die Metallbearbeitung a.n.g.	•	•	•	•	•	•
25.73.4	Herstellung von Geräten für die Landwirtschaft	—	—	—	—	—	—
25.73.5	Herstellung von sonstigen Werkzeugen	65	317 442	302 803	14 639	47 165	11 196
25.9	Herstellung von sonstigen Metallwaren	262	2 930 107	2 691 664	238 442	337 159	5 258
25.91.0	Herstellung von Fässern, Trommeln, Dosen, Eimern u.ä. Behältern aus Metall	7	46 150	31 405	14 745	7 355	3 715

2. Umsatzsteuerpflichtige, steuerbarer Umsatz, Umsatzsteuer vor Abzug der Vorsteuer und Umsatzsteuer-Vorauszahlung in Hessen 2023 nach wirtschaftlicher Gliederung

Branchenschlüssel	Wirtschaftliche Gliederung	Steuerpflichtige	Steuerbarer Umsatz	davon		Umsatzsteuer vor Abzug der Vorsteuer	Umsatzsteuer-Vorauszahlung
				Lieferungen und Leistungen	Innergemeinschaftliche Erwerbe		
1 000 Euro							
25.92.0	Herstellung von Verpackungen und Verschlüssen aus Eisen, Stahl und NE-Metall	14	207 304	182 634	24 671	11 084	– 9 812
25.93.0	Herstellung von Drahtwaren, Ketten und Federn	26	282 533	257 196	25 337	33 782	2 084
25.94.0	Herstellung von Schrauben und Nieten	19	1 046 816	983 820	62 996	104 212	– 25 149
25.99.0	Herstellung von sonstigen Metallwaren a.n.g.	196	1 347 304	1 236 610	110 694	180 726	34 420
26	Herstellung von Datenverarbeitungsgeräten, elektronischen und optischen Erzeugnissen	1 006	14 218 729	11 611 866	2 606 863	2 087 284	439 187
26.1	Herstellung von elektronischen Bauelementen und Leiterplatten	222	1 501 902	1 195 961	305 942	237 437	71 853
26.11	Herstellung von elektronischen Bauelementen	211	1 469 459	1 165 794	303 666	232 724	70 661
26.11.1	Herstellung von Solarzellen und Solarmodulen	47	220 600	184 683	35 917	30 893	3 858
26.11.9	Herstellung von sonstigen elektronischen Bauelementen	164	1 248 859	981 110	267 749	201 832	66 804
26.12.0	Herstellung von bestückten Leiterplatten	11	32 443	30 167	2 276	4 713	1 191
26.20.0	Herstellung von Datenverarbeitungsgeräten und peripheren Geräten
26.30.0	Herstellung von Geräten und Einrichtungen der Telekommunikationstechnik
26.40.0	Herstellung von Geräten der Unterhaltungselektronik	38	78 752	73 374	5 379	11 647	2 394
26.5	Herstellung von Mess-, Kontroll-, Navigations- u.ä. Instrumenten und Vorrichtungen; Herstellung von Uhren	294	3 705 375	3 440 340	265 034	400 651	– 31 225
26.51	Herstellung von Mess-, Kontroll-, Navigations- u.ä. Instrumenten und Vorrichtungen	282	3 654 632	3 392 707	261 924	393 711	– 30 891
26.51.1	Herstellung von elektrischen Mess-, Kontroll-, Navigations- u.ä. Instrumenten und Vorrichtungen	251	3 330 125	3 079 786	250 340	356 294	– 29 949
26.51.2	Herstellung von nicht elektrischen Mess-, Kontroll-, Navigations- u.ä. Instrumenten und Vorrichtungen	24	170 560	164 679	5 881	21 991	4 218
26.51.3	Herstellung von Prüfmaschinen	7	153 946	148 242	5 704	15 427	– 5 161
26.52.0	Herstellung von Uhren	12	50 743	47 633	3 110	6 940	– 333
26.60.0	Herstellung von Bestrahlungs- und Elektrophysiotherapiegeräten und elektromedizinischen Geräten	39	105 467	84 859	20 607	11 377	– 20 259
26.70.0	Herstellung von optischen und fotografischen Instrumenten und Geräten	86	1 837 970	1 638 102	199 868	136 522	– 65 709
26.80.0	Herstellung von magnetischen und optischen Datenträgern	12	5 846	5 584	262	872	359
27	Herstellung von elektrischen Ausrüstungen	498	10 808 256	9 516 875	1 291 381	1 281 108	– 79 757
27.1	Herstellung von Elektromotoren, Generatoren, Transformatoren, Elektrizitätsverteilungs- und schalteinrichtungen	135	2 904 986	2 629 973	275 013	408 837	54 034
27.11.0	Herstellung von Elektromotoren, Generatoren, und Transformatoren	80	682 204	641 297	40 907	76 572	6 200
27.12.0	Herstellung von Elektrizitätsverteilungs- und -schalteinrichtungen	55	2 222 782	1 988 676	234 106	332 266	47 834
27.20.0	Herstellung von Batterien und Akkumulatoren	12	1 120 553	854 342	266 212	131 393	– 35 520

2. Umsatzsteuerpflichtige, steuerbarer Umsatz, Umsatzsteuer vor Abzug der Vorsteuer und Umsatzsteuer-Vorauszahlung in Hessen 2023 nach wirtschaftlicher Gliederung

Branchenschlüssel	Wirtschaftliche Gliederung	Steuerpflichtige	Steuerbarer Umsatz	davon		Umsatzsteuer vor Abzug der Vorsteuer	Umsatzsteuer-Vorauszahlung
				Lieferungen und Leistungen	Innergemeinschaftliche Erwerbe		
1 000 Euro							
27.3	Herstellung von Kabeln und elektrischem Installationsmaterial	82	3 353 885	3 056 826	297 058	354 442	- 12 835
27.31.0	Herstellung von Glasfaserkabeln	•	•	•	•	•	•
27.32.0	Herstellung von sonstigen elektronischen und elektrischen Drähten und Kabeln	•	•	•	•	•	•
27.33.0	Herstellung von elektrischem Installationsmaterial	•	•	•	•	•	•
27.40.0	Herstellung von elektrischen Lampen und Leuchten	67	138 108	128 764	9 344	21 249	5 954
27.5	Herstellung von Haushaltsgeräten	34	269 508	247 642	21 866	24 955	- 25 430
27.51.0	Herstellung von elektrischen Haushaltsgeräten	•	•	•	•	•	•
27.52.0	Herstellung von nichtelektrischen Haushaltsgeräten	•	•	•	•	•	•
27.90.0	Herstellung von sonstigen elektrischen Ausrüstungen und Geräten a.n.g.	168	3 021 215	2 599 329	421 887	340 232	- 65 959
28	Maschinenbau	1 268	16 940 314	14 861 705	2 078 609	1 824 214	- 183 015
28.1	Herstellung von nicht wirtschaftszweigspezifischen Maschinen	188	2 684 068	2 462 136	221 932	286 348	- 13 167
28.11.0	Herstellung von Verbrennungsmotoren und Turbinen (ohne Motoren für Luft- und Straßenfahrzeuge)	13	37 480	36 914	566	6 025	1 481
28.12.0	Herstellung von hydraulischen und pneumatischen Komponenten und Systemen	32	358 063	323 397	34 666	35 178	- 5 960
28.13.0	Herstellung von Pumpen und Kompressoren a.n.g.	48	863 456	780 678	82 778	87 223	- 13 099
28.14.0	Herstellung von Armaturen a.n.g.	40	729 591	675 798	53 794	77 748	1 590
28.15.0	Herstellung von Lagern, Getrieben, Zahnrädern und Antriebsselementen	55	695 477	645 349	50 128	80 175	2 820
28.2	Herstellung von sonstigen nicht wirtschaftszweigspezifischen Maschinen	515	9 339 464	7 850 779	1 488 685	1 056 544	- 52 480
28.21	Herstellung von Öfen und Brennern	45	195 729	181 987	13 741	15 904	- 6 854
28.21.1	Herstellung von Solarwärmekollektoren	9	14 491	12 586	1 905	1 119	- 414
28.21.9	Herstellung von sonstigen Öfen und Brennern	36	181 238	169 402	11 836	14 786	- 6 440
28.22.0	Herstellung von Hebezeugen und Fördermitteln	67	6 418 183	5 168 064	1 250 119	712 408	- 54 046
28.23.0	Herstellung von Büromaschinen (ohne Datenverarbeitungsgeräte und periphere Geräte)	24	65 381	63 110	2 271	9 846	3 237
28.24.0	Herstellung von handgeführten Werkzeugen mit Motorantrieb	86	290 979	247 259	43 720	39 934	11 658
28.25.0	Herstellung von kälte- und lufttechnischen Erzeugnissen, nicht für den Haushalt	115	784 328	714 198	70 130	117 156	28 020
28.29.0	Herstellung von sonstigen nicht wirtschaftszweigspezifischen Maschinen a.n.g.	178	1 584 864	1 476 161	108 704	161 295	- 34 494
28.30.0	Herstellung von land- und forstwirtschaftlichen Maschinen	21	135 204	108 725	26 479	18 037	3 364
28.4	Herstellung von Werkzeugmaschinen	126	981 155	911 714	69 441	96 794	- 16 297
28.41.0	Herstellung von Werkzeugmaschinen für die Metallbearbeitung	74	724 970	670 287	54 683	75 582	- 7 518
28.49.0	Herstellung von sonstigen Werkzeugmaschinen	52	256 185	241 427	14 758	21 212	- 8 778
28.9	Herstellung von Maschinen für sonstige bestimmte Wirtschaftszweige	418	3 800 423	3 528 351	272 072	366 490	- 104 434

2. Umsatzsteuerpflichtige, steuerbarer Umsatz, Umsatzsteuer vor Abzug der Vorsteuer und Umsatzsteuer-Vorauszahlung in Hessen 2023 nach wirtschaftlicher Gliederung

Branchenschlüssel	Wirtschaftliche Gliederung	Steuerpflichtige	Steuerbarer Umsatz	davon		Umsatzsteuer vor Abzug der Vorsteuer	Umsatzsteuer-Vorauszahlung
				Lieferungen und Leistungen	Innergemeinschaftliche Erwerbe		
1 000 Euro							
28.91.0	Herstellung von Maschinen für die Metallerzeugung, von Walzwerkseinrichtungen und Gießmaschinen	6	6 637	6 624	14	1 229	686
28.92	Herstellung von Bergwerks-, Bau- und Baustoffmaschinen	34	320 431	298 748	21 683	19 782	- 24 985
28.92.1	Herstellung von Bergwerksmaschinen
28.92.2	Herstellung von Bau- und Baustoffmaschinen
28.93.0	Herstellung von Maschinen für die Nahrungs- und Genussmittelerzeugung und die Tabakverarbeitung	40	554 050	525 554	28 495	36 930	- 25 967
28.94.0	Herstellung von Maschinen für die Textil- und Bekleidungsherstellung und die Lederverarbeitung	22	352 226	323 814	28 412	18 602	- 29 893
28.95.0	Herstellung von Maschinen für die Papiererzeugung und -verarbeitung	8	190 018	155 747	34 271	35 031	15 231
28.96.0	Herstellung von Maschinen für die Verarbeitung von Kunststoffen und Kautschuk	18	103 345	99 639	3 706	10 902	923
28.99.0	Herstellung von Maschinen für sonstige bestimmte Wirtschaftszweige a.n.g.	290	2 273 716	2 118 225	155 491	244 015	- 40 429
29	Herstellung von Kraftwagen und Kraftwagenteilen	259	21 821 810	15 276 653	6 545 156	3 521 337	671 673
29.1	Herstellung von Kraftwagen und Kraftwagenmotoren
29.10.1	Herstellung von Personenkraftwagen und Personenkraftwagenmotoren
29.10.2	Herstellung von Nutzkraftwagen und Nutzkraftwagenmotoren	10	7 176	7 155	21	474	- 2 575
29.20.0	Herstellung von Karosserien, Aufbauten und Anhängern
29.3	Herstellung v. Teilen u. Zubehör für Kraftwagen	133	6 425 470	5 122 585	1 302 885	849 338	29 726
29.31.0	Herstellung elektrischer und elektronischer Ausrüstungsgegenstände für Kraftwagen	11	409 427	346 630	62 796	29 313	- 32 630
29.32.0	Herstellung von sonstigen Teilen und sonstigem Zubehör für Kraftwagen	122	6 016 044	4 775 954	1 240 089	820 026	62 356
30	Sonstiger Fahrzeugbau	76	1 402 731	1 196 100	206 631	192 452	11 383
30.1	Schiff- und Bootsbau	14	13 890	12 242	1 648	2 190	811
30.11.0	Schiffbau (ohne Boots- und Yachtbau)	5	5 908	5 700	208	726	76
30.12.0	Boots- und Yachtbau	9	7 981	6 542	1 440	1 464	735
30.2	Schienenfahrzeugbau
30.20.1	Herstellung von Lokomotiven und anderen Schienenfahrzeugen
30.20.2	Herstellung von Eisenbahninfrastruktur
30.30.0	Luft- und Raumfahrzeugbau	18	311 646	282 497	29 150	21 919	- 14 643
30.40.0	Herstellung von militärischen Kampffahrzeugen
30.9	Herstellung von Fahrzeugen a.n.g.	37	562 651	437 960	124 691	78 274	9 132
30.91.0	Herstellung von Krafträdern
30.92.0	Herstellung von Fahrrädern sowie von Behindertenfahrzeugen
30.99.0	Herstellung von sonstigen Fahrzeugen a.n.g.

2. Umsatzsteuerpflichtige, steuerbarer Umsatz, Umsatzsteuer vor Abzug der Vorsteuer und Umsatzsteuer-Vorauszahlung in Hessen 2023 nach wirtschaftlicher Gliederung

Branchenschlüssel	Wirtschaftliche Gliederung	Steuerpflichtige	Steuerbarer Umsatz	davon		Umsatzsteuer vor Abzug der Vorsteuer	Umsatzsteuer-Vorauszahlung
				Lieferungen und Leistungen	Innergemeinschaftliche Erwerbe		
1 000 Euro							
31	Herstellung von Möbeln	582	1 264 459	1 082 054	182 405	196 084	50 360
31.01.0	Herstellung von Büro- und Ladenmöbeln	62	475 802	416 446	59 356	78 456	23 312
31.02.0	Herstellung von Küchenmöbeln	61	48 215	47 938	277	8 967	3 012
31.03.0	Herstellung von Matratzen	9	23 053	20 397	2 656	3 846	1 093
31.09	Herstellung von sonstigen Möbeln	450	717 389	597 274	120 115	104 814	22 944
31.09.1	Herstellung von Polstermöbeln	40	63 474	56 432	7 043	9 547	3 633
31.09.9	Herstellung von sonstigen Möbeln a.n.g.	410	653 915	540 842	113 073	95 267	19 311
32	Herstellung von sonstigen Waren	1 327	8 400 494	7 550 441	850 054	820 576	- 147 116
32.1	Herstellung von Münzen, Schmuck und ähnlichen Erzeugnissen	223	76 471	73 036	3 435	14 223	5 411
32.11.0	Herstellung von Münzen	•	•	•	•	•	•
32.12.0	Herstellung von Schmuck, Gold- und Silberschmiedewaren (ohne Fantasieschmuck)	•	•	•	•	•	•
32.13.0	Herstellung von Fantasieschmuck	32	7 601	7 263	338	1 485	625
32.20.0	Herstellung von Musikinstrumenten	88	62 588	60 540	2 048	6 197	1 462
32.30.0	Herstellung von Sportgeräten	37	112 346	104 676	7 670	19 089	4 482
32.40.0	Herstellung von Spielwaren	50	104 746	91 636	13 110	15 893	970
32.5	Herstellung von medizinischen und zahnmedizinischen Apparaten und Materialien	708	7 123 799	6 419 474	704 325	625 013	- 193 934
32.50.1	Herstellung von medizintechnischen Apparaten und Materialien a.n.g.	162	6 613 934	5 916 547	697 387	579 377	- 199 478
32.50.2	Herstellung von orthopädischen Erzeugnissen	145	190 302	187 299	3 003	18 727	2 820
32.50.3	Zahntechnische Laboratorien	401	319 564	315 629	3 935	26 909	2 723
32.9	Herstellung von Erzeugnissen a.n.g.	221	920 545	801 079	119 466	140 161	34 494
32.91.0	Herstellung von Besen und Bürsten	8	99 972	85 435	14 537	11 145	1 399
32.99.0	Herstellung von sonstigen Erzeugnissen a.n.g.	213	820 573	715 645	104 929	129 016	33 094
33	Reparatur und Installation von Maschinen und Ausrüstungen	995	1 394 878	1 325 459	69 419	235 526	68 827
33.1	Reparatur von Metallerzeugnissen, Maschinen und Ausrüstungen	666	588 584	563 308	25 275	106 121	27 490
33.11.0	Reparatur von Metallerzeugnissen	32	57 721	56 827	894	11 889	4 559
33.12.0	Reparatur von Maschinen	287	315 888	303 529	12 359	55 716	16 944
33.13.0	Reparatur von elektronischen und optischen Geräten	42	34 423	31 293	3 130	6 061	1 842
33.14.0	Reparatur von elektrischen Ausrüstungen	28	36 985	34 923	2 062	6 203	2 348
33.15.0	Reparatur und Instandhaltung von Schiffen, Booten und Yachten	10	2 462	2 324	138	442	222
33.16.0	Reparatur und Instandhaltung von Luft- und Raumfahrzeugen	9	35 161	32 653	2 508	5 850	- 1 011
33.17.0	Reparatur und Instandhaltung von Fahrzeugen a.n.g.	237	89 050	86 191	2 858	16 929	1 010
33.19.0	Reparatur von sonstigen Ausrüstungen	21	16 894	15 568	1 326	3 031	1 576
33.20.0	Installation von Maschinen und Ausrüstungen a.n.g.	329	806 294	762 150	44 144	129 405	41 337
D	Energieversorgung	4 553	27 184 299	27 043 479	140 820	5 315 004	1 414 432
35	Energieversorgung	4 553	27 184 299	27 043 479	140 820	5 315 004	1 414 432
35.1	Elektrizitätsversorgung	4 290	25 064 228	24 928 473	135 755	5 013 663	1 371 637

2. Umsatzsteuerpflichtige, steuerbarer Umsatz, Umsatzsteuer vor Abzug der Vorsteuer und Umsatzsteuer-Vorauszahlung in Hessen 2023 nach wirtschaftlicher Gliederung

Branchenschlüssel	Wirtschaftliche Gliederung	Steuerpflichtige	Steuerbarer Umsatz	davon		Umsatzsteuer vor Abzug der Vorsteuer	Umsatzsteuer-Vorauszahlung
				Lieferungen und Leistungen	Innergemeinschaftliche Erwerbe		
1 000 Euro							
35.11	Elektrizitätserzeugung	4 127	6 068 540	6 000 745	67 795	1 173 176	383 740
35.11.1	Elektrizitätserzeugung ohne Verteilung	418	107 941	106 532	1 409	16 890	7 816
35.11.2	Elektrizitätserzeugung mit Fremdbezug zur Verteilung	723	3 278 519	3 257 391	21 129	711 999	274 766
35.11.3	Elektrizitätserzeugung ohne Fremdbezug zur Verteilung	2 986	2 682 080	2 636 822	45 257	444 287	101 158
35.12.0	Elektrizitätsübertragung	5	1 377	1 376	1	259	157
35.13.0	Elektrizitätsverteilung	87	11 233 739	11 172 460	61 280	2 136 942	512 923
35.14.0	Elektrizitätshandel	71	7 760 573	7 753 892	6 680	1 703 287	474 817
35.2	Gasversorgung	167	1 698 248	1 695 462	2 786	246 257	46 385
35.21	Gaserzeugung	148	1 154 084	1 153 117	967	140 628	15 675
35.21.1	Gaserzeugung ohne Verteilung
35.21.2	Gaserzeugung mit Fremdbezug zur Verteilung	61	1 080 148	1 080 081	67	130 957	17 199
35.21.3	Gaserzeugung ohne Fremdbezug zur Verteilung
35.22.0	Gasverteilung durch Rohrleitungen
35.23.0	Gashandel durch Rohrleitungen
35.30.0	Wärme- und Kälteversorgung	96	421 823	419 544	2 279	55 084	– 3 590
E	Wasserversorgung; Abwasser- und Abfallentsorgung und Beseitigung von Umweltverschmutzungen	860	4 856 385	4 773 826	82 560	733 038	76 401
36	Wasserversorgung	329	907 637	906 494	1 144	93 423	– 31 992
36.00.1	Wassergewinnung mit Fremdbezug zur Verteilung	19	91 887	91 850	37	12 283	421
36.00.2	Wassergewinnung ohne Fremdbezug zur Verteilung	284	752 112	751 057	1 055	75 493	– 27 260
36.00.3	Wasserverteilung ohne Gewinnung	26	63 638	63 587	51	5 648	– 5 152
37	Abwasserentsorgung	88	123 066	120 111	2 956	21 462	10 924
37.00.1	Betrieb der Sammelkanalisation	75	106 205	103 475	2 730	18 288	10 227
37.00.2	Betrieb von Kläranlagen	13	16 861	16 636	226	3 174	697
38	Sammlung, Behandlung und Beseitigung von Abfällen; Rückgewinnung	388	3 699 710	3 621 273	78 437	595 331	91 635
38.1	Sammlung von Abfällen	133	906 028	901 654	4 374	142 062	34 278
38.11.0	Sammlung nicht gefährlicher Abfälle
38.12.0	Sammlung gefährlicher Abfälle
38.2	Abfallbehandlung und -beseitigung	133	1 318 572	1 315 000	3 572	206 813	55 947
38.21.0	Behandlung und Beseitigung nicht gefährlicher Abfälle	119	1 121 939	1 119 018	2 921	170 586	48 091
38.22.0	Behandlung u. Beseitigung gefährlicher Abfälle	14	196 632	195 982	651	36 227	7 856
38.3	Rückgewinnung	122	1 475 110	1 404 619	70 490	246 456	1 409
38.31.0	Zerlegen von Schiffs- und Fahrzeugwracks und anderen Altwaren	23	22 132	22 107	25	1 034	– 301
38.32.0	Rückgewinnung sortierter Werkstoffe	99	1 452 978	1 382 513	70 465	245 422	1 710
39	Beseitigung von Umweltverschmutzungen und sonstige Entsorgung	55	125 972	125 948	23	22 822	5 834
F	Baugewerbe	26 222	28 977 574	28 739 254	238 320	5 241 801	1 856 918
41	Hochbau	1 671	6 999 551	6 968 677	30 875	1 486 805	565 910

2. Umsatzsteuerpflichtige, steuerbarer Umsatz, Umsatzsteuer vor Abzug der Vorsteuer und Umsatzsteuer-Vorauszahlung in Hessen 2023 nach wirtschaftlicher Gliederung

Branchenschlüssel	Wirtschaftliche Gliederung	Steuerpflichtige	Steuerbarer Umsatz	davon		Umsatzsteuer vor Abzug der Vorsteuer	Umsatzsteuer-Vorauszahlung
				Lieferungen und Leistungen	Innergemeinschaftliche Erwerbe		
1 000 Euro							
41.1	Erschließung von Grundstücken; Bauträger	352	1 367 837	1 362 913	4 924	273 604	118 443
41.10.1	Erschließung von unbebauten Grundstücken	42	86 155	86 120	34	17 367	8 441
41.10.2	Bauträger für Nichtwohngebäude	62	714 679	712 397	2 282	194 842	79 670
41.10.3	Bauträger für Wohngebäude	248	567 003	564 397	2 607	61 394	30 331
41.2	Bau von Gebäuden	1 319	5 631 714	5 605 763	25 951	1 213 201	447 468
41.20.1	Bau von Gebäuden (ohne Fertigteilbau)	1 172	5 471 378	5 448 437	22 941	1 179 973	435 438
41.20.2	Errichtung von Fertigteilbauten	147	160 337	157 326	3 010	33 228	12 030
42	Tiefbau	761	3 460 580	3 448 736	11 845	670 984	209 569
42.1	Bau von Straßen und Bahnverkehrsstrecken	329	1 961 669	1 957 404	4 265	418 149	134 318
42.11.0	Bau von Straßen	275	1 276 493	1 274 266	2 228	296 740	102 670
42.12.0	Bau von Bahnverkehrsstrecken	43	238 270	237 962	309	31 378	– 3 303
42.13.0	Brücken- und Tunnelbau	11	446 905	445 176	1 728	90 030	34 951
42.2	Leitungstiefbau und Kläranlagenbau	224	955 625	951 330	4 295	165 778	54 388
42.21.0	Rohrleitungstiefbau, Brunnenbau und Kläranlagenbau	128	531 357	529 051	2 306	89 253	29 184
42.22.0	Kabelnetzleitungstiefbau	96	424 267	422 279	1 989	76 525	25 204
42.9	Sonstiger Tiefbau	208	543 287	540 002	3 285	87 057	20 862
42.91.0	Wasserbau	18	11 201	9 679	1 522	2 233	1 007
42.99.0	Sonstiger Tiefbau a.n.g.	190	532 086	530 323	1 763	84 824	19 856
43	Vorbereitende Baustellenarbeiten, Bauinstallation und sonstiges Ausbaugewerbe	23 790	18 517 442	18 321 842	195 601	3 084 013	1 081 439
43.1	Abbrucharbeiten und vorbereitende Baustellenarbeiten	661	554 267	552 382	1 885	81 533	18 732
43.11.0	Abbrucharbeiten	306	270 463	269 755	708	39 652	8 549
43.12.0	Vorbereitende Baustellenarbeiten	345	277 264	276 152	1 112	40 917	9 652
43.13.0	Test- und Suchbohrung	10	6 540	6 475	65	963	531
43.2	Bauinstallation	9 875	9 278 660	9 175 584	103 076	1 517 845	496 050
43.21.0	Elektroinstallation	2 742	3 424 952	3 379 243	45 709	538 738	164 055
43.22.0	Gas-, Wasser-, Heizungs- sowie Lüftungs- und Klimainstallation	2 977	3 998 129	3 966 366	31 762	697 620	246 574
43.29	Sonstige Bauinstallation	4 156	1 855 580	1 829 975	25 605	281 487	85 421
43.29.1	Dämmung gegen Kälte, Wärme, Schall und Erschütterung	3 120	1 066 455	1 056 852	9 603	155 711	51 697
43.29.9	Sonstige Bauinstallation a.n.g.	1 036	789 125	773 123	16 002	125 776	33 723
43.3	Sonstiger Ausbau	7 612	3 983 736	3 936 835	46 900	703 909	287 506
43.31.0	Anbringen von Stuckaturen, Gipserei und Verputzerei	403	504 734	500 965	3 769	88 237	32 131
43.32.0	Bautischlerei und -schlosserei	1 790	946 942	928 380	18 563	166 867	67 391
43.33.0	Fußboden-, Fliesen- und Plattenlegerei, Tapeziererei	2 724	940 354	925 664	14 690	154 100	56 943
43.34	Malerei und Glaserei	2 037	1 147 218	1 143 906	3 312	212 576	102 283
43.34.1	Maler- und Lackierergewerbe	1 933	1 082 221	1 079 810	2 411	201 072	97 371
43.34.2	Glasergewerbe	104	64 997	64 096	901	11 504	4 911
43.39.0	Sonstiger Ausbau a.n.g.	658	444 487	437 920	6 567	82 128	28 757

2. Umsatzsteuerpflichtige, steuerbarer Umsatz, Umsatzsteuer vor Abzug der Vorsteuer und Umsatzsteuer-Vorauszahlung in Hessen 2023 nach wirtschaftlicher Gliederung

Branchenschlüssel	Wirtschaftliche Gliederung	Steuerpflichtige	Steuerbarer Umsatz	davon		Umsatzsteuer vor Abzug der Vorsteuer	Umsatzsteuer-Vorauszahlung
				Lieferungen und Leistungen	Innergemeinschaftliche Erwerbe		
1 000 Euro							
43.9	Sonstige spezialisierte Bautätigkeiten	5 642	4 700 780	4 657 040	43 740	780 726	279 152
43.91	Dachdeckerei und Zimmerei	1 683	1 458 826	1 454 062	4 765	259 155	109 525
43.91.1	Dachdeckerei und Bauspenglerei	1 002	999 951	998 092	1 858	174 223	72 126
43.91.2	Zimmerei und Ingenieurholzbau	681	458 876	455 969	2 906	84 932	37 400
43.99	Sonstige spezialisierte Bautätigkeiten a.n.g.	3 959	3 241 954	3 202 979	38 975	521 571	169 627
43.99.1	Gerüstbau	265	230 191	229 592	599	44 039	23 081
43.99.2	Schornstein-, Feuerungs- und Industrieofenbau	70	86 114	71 459	14 655	15 255	6 638
43.99.9	Baugewerbe a.n.g.	3 624	2 925 649	2 901 927	23 722	462 277	139 909
G	Handel; Instandhaltung und Reparatur von Kraftfahrzeugen	40 519	245 674 092	207 169 635	38 504 457	38 598 523	5 763 249
45	Handel mit Kraftfahrzeugen; Instandhaltung und Reparatur von Kraftfahrzeugen	7 475	63 498 272	48 106 502	15 391 770	11 764 426	3 070 345
45.1	Handel mit Kraftwagen	2 902	51 500 902	37 579 727	13 921 174	9 574 840	2 595 153
45.11.0	Handel mit Kraftwagen mit einem Gesamtgewicht von 3,5 t oder weniger	2 752	50 917 698	37 097 387	13 820 312	9 484 563	2 592 277
45.19.0	Handel mit Kraftwagen mit einem Gesamtgewicht von mehr als 3,5 t	150	583 203	482 341	100 863	90 277	2 876
45.2	Instandhaltung und Reparatur von Kraftwagen	2 721	1 809 829	1 778 963	30 865	334 329	126 887
45.20.1	Lackieren von Kraftwagen	340	247 479	243 402	4 078	46 592	22 277
45.20.2	Autowaschanlagen	254	158 302	157 942	359	29 796	9 887
45.20.3	Instandhaltung und Reparatur von Kraftwagen mit einem Gesamtgewicht von 3,5 t oder weniger (ohne Lackierung und Autowäsche)	2 033	1 292 201	1 266 848	25 354	236 900	86 281
45.20.4	Instandhaltung und Reparatur von Kraftwagen mit einem Gesamtgewicht von mehr als 3,5 t (ohne Lackierung und Autowäsche)	94	111 846	110 771	1 075	21 040	8 443
45.3	Handel mit Kraftwagenteilen und -zubehör	1 547	9 208 533	8 088 689	1 119 844	1 677 467	280 171
45.31.0	Großhandel mit Kraftwagenteilen und -zubehör	273	8 211 459	7 155 400	1 056 060	1 509 515	248 679
45.32.0	Einzelhandel mit Kraftwagenteilen und -zubehör	1 274	997 074	933 290	63 784	167 952	31 492
45.40.0	Handel mit Krafträdern, Kraftradteilen und -zubehör; Instandhaltung und Reparatur von Krafträdern	305	979 009	659 122	319 887	177 790	68 134
46	Großhandel (ohne Handel mit Kraftfahrzeugen)	10 521	150 491 853	129 414 468	21 077 385	22 008 312	1 768 853
46.1	Handelsvermittlung	3 505	1 611 548	1 479 367	132 181	243 146	64 246
46.11.0	Handelsvermittlung von landwirtschaftlichen Grundstoffen, lebenden Tieren, textilen Rohstoffen und Halbwaren	96	27 145	25 962	1 182	3 918	980
46.12.0	Handelsvermittlung von Brennstoffen, Erzen, Metallen und technischen Chemikalien	91	61 578	59 599	1 979	8 673	953
46.13	Handelsvermittlung von Holz, Baustoffen und Anstrichmitteln	367	150 194	136 678	13 516	22 742	7 252
46.13.1	Handelsvermittlung von Rohholz, Holzhalbwaren und Bauelementen aus Holz	72	38 679	30 714	7 966	3 656	82
46.13.2	Handelsvermittlung von Baustoffen und Anstrichmitteln	295	111 515	105 964	5 551	19 086	7 170
46.14.0	Handelsvermittlung von Maschinen, technischem Bedarf, Wasser- und Luftfahrzeugen	574	365 224	330 123	35 101	58 253	16 735

2. Umsatzsteuerpflichtige, steuerbarer Umsatz, Umsatzsteuer vor Abzug der Vorsteuer und Umsatzsteuer-Vorauszahlung in Hessen 2023 nach wirtschaftlicher Gliederung

Branchenschlüssel	Wirtschaftliche Gliederung	Steuerpflichtige	Steuerbarer Umsatz	davon		Umsatzsteuer vor Abzug der Vorsteuer	Umsatzsteuer-Vorauszahlung
				Lieferungen und Leistungen	Innergemeinschaftliche Erwerbe		
1 000 Euro							
46.15	Handelsvermittlung von Möbeln, Einrichtungs- und Haushaltsgegenständen, Eisen- und Metallwaren	357	107 308	104 023	3 285	19 642	8 163
46.16	Handelsvermittlung von Textilien, Bekleidung, Schuhen und Lederwaren	258	86 260	79 120	7 140	12 782	3 039
46.17	Handelsvermittlung von Nahrungsmitteln, Getränken und Tabakwaren	173	81 422	74 160	7 261	8 987	2 280
46.18	Handelsvermittlung von sonstigen Waren	1 209	577 982	524 186	53 797	86 664	23 752
46.18.1	Handelsvermittlung von feinmechanischen, Foto- und optischen Erzeugnissen	26	10 961	9 588	1 373	1 264	– 254
46.18.2	Handelsvermittlung von Uhren, Edelmetallwaren und Schmuck	47	40 823	40 625	198	2 064	801
46.18.3	Handelsvermittlung von Spielwaren und Musikinstrumenten	18	6 379	6 105	274	1 046	243
46.18.4	Handelsvermittlung von pharmazeutischen Erzeugnissen, medizinischen und orthopädischen Artikeln und Laborbedarf, Ärztebedarf, Dentalbedarf, zahnärztlichen Instrumenten, Krankenhaus- und Altenpflegebedarf	134	122 298	101 442	20 856	18 244	6 150
46.18.5	Handelsvermittlung von kosmetischen Erzeugnissen und Körperpflegemitteln	106	39 174	36 210	2 964	5 856	1 189
46.18.6	Handelsvermittlung von Karton, Papier und Pappe, Schreibwaren, Bürobedarf, Geschenk- und Werbeartikeln, Verpackungsmitteln und Tapeten	62	23 345	22 424	921	4 050	1 310
46.18.7	Handelsvermittlung von Büchern, Zeitschriften, Zeitungen, Musikalien und sonstigen Druck-erzeugnissen	34	13 282	13 095	187	1 777	487
46.18.9	Handelsvermittlung von sonstigen Waren a.n.g.	782	321 721	294 697	27 024	52 363	13 825
46.19.0	Handelsvermittlung von Waren ohne ausgeprägten Schwerpunkt	380	154 435	145 517	8 918	21 485	1 092
46.2	Großhandel mit landwirtschaftlichen Grundstoffen und lebenden Tieren	265	2 814 923	2 681 980	132 943	350 754	23 073
46.21.0	Großhandel mit Getreide, Rohtabak, Saatgut und Futtermitteln	97	2 208 754	2 126 609	82 145	302 891	19 981
46.22.0	Großhandel mit Blumen und Pflanzen	75	187 268	155 615	31 654	16 909	4 663
46.23.0	Großhandel mit lebenden Tieren	77	398 419	382 322	16 098	27 889	– 2 077
46.24.0	Großhandel mit Häuten, Fellen und Leder	16	20 481	17 434	3 047	3 065	506
46.3	Großhandel mit Nahrungs- und Genussmitteln, Getränken und Tabakwaren	1 010	21 646 191	17 793 406	3 852 786	2 353 555	448 091
46.31.0	Großhandel mit Obst, Gemüse und Kartoffeln	111	2 647 728	1 693 074	954 654	220 030	80 242
46.32.0	Großhandel mit Fleisch und Fleischwaren	78	551 573	486 650	64 923	41 249	4 821
46.33.0	Großhandel mit Milch, Milcherzeugnissen, Eiern, Speiseölen und Nahrungsfetten	50	1 551 489	1 006 843	544 645	111 422	31 467
46.34.0	Großhandel mit Getränken	272	2 457 685	2 332 192	125 493	445 529	86 804
46.35.0	Großhandel mit Tabakwaren	35	421 216	415 455	5 761	78 816	5 470
46.36.0	Großhandel mit Zucker, Süßwaren und Backwaren	19	152 406	138 832	13 575	13 209	2 169
46.37.0	Großhandel mit Kaffee, Tee, Kakao und Gewürzen	48	740 676	522 120	218 557	59 982	22 430

2. Umsatzsteuerpflichtige, steuerbarer Umsatz, Umsatzsteuer vor Abzug der Vorsteuer und Umsatzsteuer-Vorauszahlung in Hessen 2023 nach wirtschaftlicher Gliederung

Branchenschlüssel	Wirtschaftliche Gliederung	Steuerpflichtige	Steuerbarer Umsatz	davon		Umsatzsteuer vor Abzug der Vorsteuer	Umsatzsteuer-Vorauszahlung
				Lieferungen und Leistungen	Innergemeinschaftliche Erwerbe		
1 000 Euro							
46.38	Großhandel mit sonstigen Nahrungs- und Genussmitteln	311	3 494 224	2 519 801	974 424	285 536	62 623
46.38.1	Großhandel mit Fisch und Fischerzeugnissen	27	•	424 573	•	43 999	11 130
46.38.2	Großhandel mit Mehl und Getreideprodukten	5	•	5 383	•	630	172
46.38.9	Großhandel mit Nahrungs- und Genussmitteln a.n.g.	279	2 877 099	2 089 845	787 254	240 907	51 321
46.39	Großhandel mit Nahrungs- und Genussmitteln, Getränken und Tabakwaren, ohne ausgeprägten Schwerpunkt	86	9 629 194	8 678 440	950 754	1 097 784	152 065
46.39.1	Großhandel mit tiefgefrorenen Nahrungsmitteln, ohne ausgeprägten Schwerpunkt	8	118 034	98 692	19 342	13 091	2 328
46.39.9	Großhandel mit sonstigen Nahrungs- und Genussmitteln, Getränken u. Tabakwaren, ohne ausgeprägten Schwerpunkt	78	9 511 160	8 579 748	931 412	1 084 693	149 738
46.4	Großhandel mit Gebrauchs- und Verbrauchsgütern	2 011	53 843 441	45 574 547	8 268 894	8 320 666	434 197
46.41.0	Großhandel mit Textilien	212	428 620	329 604	99 016	69 741	22 345
46.42	Großhandel mit Bekleidung und Schuhen	171	4 974 091	4 521 083	453 009	813 571	72 628
46.42.1	Großhandel mit Bekleidung	151	4 266 809	4 089 820	176 989	675 190	22 491
46.42.2	Großhandel mit Schuhen	20	707 283	431 263	276 020	138 381	50 137
46.43	Großhandel mit Foto- und optischen Erzeugnissen, elektrischen Haushaltsgeräten und Geräten der Unterhaltungselektronik	291	13 551 618	10 691 919	2 859 699	1 715 657	– 252 056
46.43.1	Großhandel mit Foto- und optischen Erzeugnissen	37	629 837	488 717	141 120	87 297	8 820
46.43.2	Großhandel mit elektrischen Haushaltsgeräten	75	1 091 216	840 638	250 579	185 641	39 482
46.43.3	Großhandel mit Geräten der Unterhaltungselektronik	179	11 830 565	9 362 564	2 468 001	1 442 718	– 300 359
46.44	Großhandel mit keramischen Erzeugnissen, Glaswaren und Reinigungsmitteln	87	221 206	200 159	21 046	36 760	6 834
46.44.1	Großhandel mit keramischen Erzeugnissen und Glaswaren	23	67 353	61 581	5 772	11 030	2 692
46.44.2	Großhandel mit Wasch-, Putz- und Reinigungsmitteln	64	153 852	138 578	15 274	25 730	4 143
46.45.0	Großhandel mit kosmetischen Erzeugnissen und Körperpflegemitteln	111	2 698 093	2 192 620	505 473	402 382	53 398
46.46	Großhandel mit pharmazeutischen, medizinischen und orthopädischen Erzeugnissen	477	26 050 992	22 708 951	3 342 041	4 277 290	470 555
46.46.1	Großhandel mit pharmazeutischen Erzeugnissen	184	19 825 976	17 630 441	2 195 535	3 482 874	351 544
46.46.2	Großhandel mit medizinischen und orthopädischen Artikeln, Dental- und Laborbedarf	293	6 225 016	5 078 509	1 146 506	794 416	119 011
46.47.0	Großhandel mit Möbeln, Teppichen, Lampen und Leuchten	127	244 491	216 318	28 173	45 377	13 184
46.48.0	Großhandel mit Uhren und Schmuck	65	470 689	419 575	51 114	81 846	12 589
46.49	Großhandel mit sonstigen Gebrauchs- und Verbrauchsgütern	470	5 203 642	4 294 319	909 323	878 042	34 719
46.49.1	Großhandel mit Spielwaren und Musikinstrumenten	47	1 682 680	1 488 728	193 952	299 596	– 133 063

2. Umsatzsteuerpflichtige, steuerbarer Umsatz, Umsatzsteuer vor Abzug der Vorsteuer und Umsatzsteuer-Vorauszahlung in Hessen 2023 nach wirtschaftlicher Gliederung

Branchenschlüssel	Wirtschaftliche Gliederung	Steuerpflichtige	Steuerbarer Umsatz	davon		Umsatzsteuer vor Abzug der Vorsteuer	Umsatzsteuer-Vorauszahlung
				Lieferungen und Leistungen	Innergemeinschaftliche Erwerbe		
1 000 Euro							
46.49.2	Großhandel mit Fahrrädern, Fahrradteilen und -zubehör, Sport- und Campingartikeln (ohne Campingmöbel)	84	950 807	642 559	308 249	166 583	62 695
46.49.3	Großhandel mit Lederwaren, Reisegepäck, Geschenk- und Werbeartikeln	99	451 244	399 854	51 390	72 344	18 089
46.49.4	Großhandel mit Karton, Papier, Pappe, Schreibwaren, Bürobbedarf, Büchern, Zeitschriften und Zeitungen	160	1 559 655	1 301 410	258 245	245 485	67 044
46.49.5	Großhandel mit nicht elektrischen Haushaltsgeräten, Haushaltswaren aus Metall sowie sonstigen Gebrauchs- und Verbrauchsgütern a.n.g.	80	559 254	461 768	97 487	94 033	19 955
46.5	Großhandel mit Geräten der informations- und Kommunikationstechnik	439	14 980 123	13 463 935	1 516 187	1 705 144	186 358
46.51.0	Großhandel mit Datenverarbeitungsgeräten, peripheren Geräten und Software	208	5 956 862	5 452 877	503 985	1 109 944	250 148
46.52.0	Großhandel mit elektronischen Bauteilen und Telekommunikationsgeräten	231	9 023 260	8 011 058	1 012 202	595 200	– 63 790
46.6	Großhandel mit sonstigen Maschinen, Ausrüstungen und Zubehör	1 291	15 676 450	12 598 121	3 078 329	2 453 375	574 880
46.61.0	Großhandel mit landwirtschaftlichen Maschinen und Geräten
46.62.0	Großhandel mit Werkzeugmaschinen	142	1 687 005	1 123 762	563 243	301 437	127 296
46.63.0	Großhandel mit Bergwerks-, Bau- und Baustoffmaschinen	93	686 334	565 792	120 542	115 368	21 017
46.64.0	Großhandel mit Textil-, Näh- und Strickmaschinen
46.65.0	Großhandel mit Büromöbeln	45	230 713	201 496	29 217	42 471	12 491
46.66.0	Großhandel mit sonstigen Büromaschinen und -einrichtungen	96	1 126 762	805 642	321 120	158 798	19 929
46.69.0	Großhandel mit sonstigen Maschinen und Ausrüstungen	766	11 137 680	9 212 821	1 924 859	1 702 871	372 107
46.7	Sonstiger Großhandel	1 708	38 133 924	34 360 989	3 772 936	6 337 268	– 13 121
46.71	Großhandel mit festen Brennstoffen und Mineralölerzeugnissen	115	5 129 627	4 513 994	615 633	985 410	240 573
46.71.1	Großhandel mit festen Brennstoffen	22	34 211	33 184	1 027	4 415	963
46.71.2	Großhandel mit Mineralölerzeugnissen	93	5 095 416	4 480 810	614 606	980 995	239 610
46.72.0	Großhandel mit Erzen, Metallen und Metallhalbzeug	127	17 360 013	15 846 796	1 513 217	2 784 566	– 633 886
46.73	Großhandel mit Holz, Baustoffen, Anstrichmitteln und Sanitärkeramik	632	7 059 852	6 694 178	365 674	1 276 299	257 508
46.73.1	Großhandel mit Holz, Baustoffen, Anstrichmitteln und Sanitärkeramik, ohne ausgeprägten Schwerpunkt	72	408 766	398 318	10 448	68 286	10 867
46.73.2	Großhandel mit Roh- und Schnittholz	56	750 927	692 932	57 995	134 889	36 815
46.73.3	Großhandel mit sonstigen Holzhalbwaren sowie Bauelementen aus Holz	71	338 665	310 037	28 628	55 467	12 693
46.73.4	Großhandel mit Baustoffen und Bauelementen aus mineralischen Stoffen	347	4 729 471	4 578 869	150 602	882 075	171 704
46.73.5	Großhandel mit Flachglas	12	64 802	63 134	1 668	11 076	2 343

2. Umsatzsteuerpflichtige, steuerbarer Umsatz, Umsatzsteuer vor Abzug der Vorsteuer und Umsatzsteuer-Vorauszahlung in Hessen 2023 nach wirtschaftlicher Gliederung

Branchenschlüssel	Wirtschaftliche Gliederung	Steuerpflichtige	Steuerbarer Umsatz	davon		Umsatzsteuer vor Abzug der Vorsteuer	Umsatzsteuer-Vorauszahlung
				Lieferungen und Leistungen	Innergemeinschaftliche Erwerbe		
1 000 Euro							
46.73.6	Großhandel mit Anstrichmitteln	28	599 595	519 580	80 014	93 313	14 926
46.73.7	Großhandel mit Sanitärkeramik	31	125 156	93 222	31 934	23 224	6 392
46.73.8	Großhandel mit Tapeten und Bodenbelägen (ohne Teppiche)	15	42 472	38 087	4 385	7 969	1 768
46.74	Großhandel mit Metall- und Kunststoffwaren für Bauzwecke sowie Installationsbedarf für Gas, Wasser und Heizung	385	2 261 105	2 024 116	236 988	379 521	79 542
46.74.1	Großhandel mit Werkzeugen und Kleinteilen	196	840 418	789 290	51 127	137 167	24 224
46.74.2	Großhandel mit Installationsbedarf für Gas, Wasser und Heizung	103	727 492	679 492	48 000	125 891	16 089
46.74.3	Großhandel mit Metall- und Kunststoffwaren für Bauzwecke	86	693 195	555 334	137 861	116 463	39 230
46.75.0	Großhandel mit chemischen Erzeugnissen	191	4 471 146	3 817 154	653 993	651 538	29 715
46.76.0	Großhandel mit sonstigen Halbwaren	43	1 252 139	894 595	357 544	184 425	15 186
46.77.0	Großhandel mit Altmaterialien und Reststoffen	215	600 042	570 155	29 887	75 509	– 1 758
46.90.0	Großhandel ohne ausgeprägten Schwerpunkt	292	1 785 253	1 462 123	323 130	244 405	51 130
47	Einzelhandel (ohne Handel mit Kraftfahrzeugen)	22 523	31 683 966	29 648 665	2 035 301	4 825 785	924 051
47.1	Einzelhandel mit Waren verschiedener Art (in Verkaufsräumen)	2 608	8 902 728	8 324 615	578 113	976 486	92 882
47.11.0	Einzelhandel mit Waren verschiedener Art, Hauptrichtung Nahrungs- und Genussmittel, Getränke und Tabakwaren	1 371	7 018 482	6 790 894	227 588	715 111	38 235
47.19.0	Sonstiger Einzelhandel mit Waren verschiedener Art	1 237	1 884 246	1 533 721	350 525	261 376	54 647
47.2	Einzelhandel mit Nahrungs- und Genussmitteln, Getränken u. Tabakwaren (in Verkaufsräumen)	2 742	2 431 636	2 322 494	109 142	235 637	17 485
47.21.0	Einzelhandel mit Obst, Gemüse und Kartoffeln	353	302 150	283 653	18 497	24 081	4 195
47.22.0	Einzelhandel mit Fleisch und Fleischwaren	255	251 803	241 714	10 089	20 135	1 946
47.23.0	Einzelhandel mit Fisch, Meeresfrüchten und Fischerzeugnissen	51	28 887	25 638	3 249	2 245	544
47.24.0	Einzelhandel mit Back- und Süßwaren	411	253 157	251 965	1 192	24 106	7 112
47.25.0	Einzelhandel mit Getränken	503	272 946	258 174	14 771	47 422	11 822
47.26.0	Einzelhandel mit Tabakwaren	138	239 393	237 954	1 440	11 796	– 22 625
47.29.0	Sonstiger Einzelhandel mit Nahrungs- und Genussmitteln	1 031	1 083 300	1 023 395	59 905	105 852	14 490
47.3	Einzelhandel mit Motorenkraftstoffen (Tankstellen)	670	1 541 959	1 541 243	716	282 156	42 783
47.30.1	Einzelhandel in fremdem Namen mit Motorenkraftstoffen (Agenturtankstellen)	527	1 027 959	1 027 342	617	187 185	33 561
47.30.2	Einzelhandel in eigenem Namen mit Motorenkraftstoffen (Freie Tankstellen)	143	514 000	513 901	99	94 971	9 222
47.4	Einzelhandel mit Geräten der Informations- und Kommunikationstechnik (in Verkaufsräumen)	1 220	1 012 846	958 561	54 285	190 932	54 427
47.41.0	Einzelhandel mit Datenverarbeitungsgeräten, peripheren Geräten und Software	537	381 355	374 590	6 765	69 839	21 752
47.42.0	Einzelhandel mit Telekommunikationsgeräten	336	230 037	218 445	11 592	47 823	17 808

2. Umsatzsteuerpflichtige, steuerbarer Umsatz, Umsatzsteuer vor Abzug der Vorsteuer und Umsatzsteuer-Vorauszahlung in Hessen 2023 nach wirtschaftlicher Gliederung

Branchenschlüssel	Wirtschaftliche Gliederung	Steuerpflichtige	Steuerbarer Umsatz	davon		Umsatzsteuer vor Abzug der Vorsteuer	Umsatzsteuer-Vorauszahlung
				Lieferungen und Leistungen	Innergemeinschaftliche Erwerbe		
1 000 Euro							
47.43.0	Einzelhandel mit Geräten der Unterhaltungselektronik	347	401 454	365 527	35 928	73 270	14 867
47.5	Einzelhandel mit sonstigen Haushaltsgeräten, Textilien, Heimwerker- und Einrichtungsbedarf (in Verkaufsräumen)	3 427	3 210 434	2 923 278	287 156	623 787	160 469
47.51.0	Einzelhandel mit Textilien	649	581 179	479 718	101 461	151 041	17 485
47.52	Einzelhandel mit Metallwaren, Anstrichmitteln, Bau- und Heimwerkerbedarf	922	1 012 088	944 416	67 672	177 169	51 419
47.52.1	Einzelhandel mit Metall- und Kunststoffwaren a.n.g.	492	354 990	328 359	26 630	60 493	19 295
47.52.3	Einzelhandel mit Anstrichmitteln, Bau- und Heimwerkerbedarf	430	657 098	616 057	41 042	116 676	32 124
47.53.0	Einzelhandel mit Vorhängen, Teppichen, Fußbodenbelägen und Tapeten	250	110 748	105 047	5 701	20 226	8 026
47.54.0	Einzelhandel mit elektrischen Haushaltsgeräten	629	421 839	398 098	23 741	72 502	21 279
47.59	Einzelhandel mit Möbeln, Einrichtungsgegenständen und sonstigem Hausrat	977	1 084 580	995 998	88 582	202 849	62 260
47.59.1	Einzelhandel mit Wohnmöbeln	538	803 909	745 144	58 765	152 034	45 524
47.59.2	Einzelhandel mit keramischen Erzeugnissen und Glaswaren	52	30 934	25 213	5 721	5 700	2 525
47.59.3	Einzelhandel mit Musikinstrumenten und Musikalien	115	48 207	42 753	5 453	8 450	3 181
47.59.9	Einzelhandel mit Haushaltsgegenständen a.n.g.	272	201 530	182 888	18 643	36 665	11 029
47.6	Einzelhandel mit Verlagsprodukten, Sportausrüstungen und Spielwaren (in Verkaufsräumen)	1 911	1 368 721	1 278 560	90 161	238 657	52 957
47.61.0	Einzelhandel mit Büchern	229	215 929	210 094	5 835	26 398	3 779
47.62	Einzelhandel mit Zeitschriften, Zeitungen, Schreibwaren und Bürobedarf	790	293 082	288 823	4 260	50 873	11 001
47.62.1	Einzelhandel mit Zeitschriften und Zeitungen	522	183 271	180 844	2 427	30 948	5 094
47.62.2	Einzelhandel mit Schreib- und Papierwaren, Schul- und Büroartikeln	268	109 812	107 979	1 833	19 926	5 908
47.63.0	Einzelhandel mit bespielten Ton- u. Bildträgern	27	10 748	10 059	689	1 788	281
47.64	Einzelhandel mit Fahrrädern, Sport- und Campingartikeln	669	770 236	694 148	76 089	145 195	33 632
47.64.1	Einzelhandel mit Fahrrädern, Fahrradteilen und -zubehör	355	447 392	404 140	43 252	84 453	18 851
47.64.2	Einzelhandel mit Sport- und Campingartikeln (ohne Campingmöbel)	314	322 844	290 007	32 837	60 742	14 781
47.65.0	Einzelhandel mit Spielwaren	196	78 726	75 436	3 290	14 402	4 264
47.7	Einzelhandel mit sonstigen Gütern (in Verkaufsräumen)	6 319	8 655 808	8 383 289	272 519	1 500 916	330 932
47.71.0	Einzelhandel mit Bekleidung	814	710 107	626 993	83 113	133 891	44 262
47.72	Einzelhandel mit Schuhen und Lederwaren	243	268 759	247 791	20 968	46 079	13 760
47.72.1	Einzelhandel mit Schuhen	172	151 735	136 471	15 265	28 219	10 540
47.72.2	Einzelhandel mit Lederwaren und Reisegepäck	71	117 024	111 320	5 704	17 859	3 220
47.73.0	Apotheken	1 082	5 050 974	5 033 474	17 500	944 363	151 461
47.74.0	Einzelhandel mit medizinischen und orthopädischen Artikeln	373	540 203	531 807	8 396	75 436	24 988

2. Umsatzsteuerpflichtige, steuerbarer Umsatz, Umsatzsteuer vor Abzug der Vorsteuer und Umsatzsteuer-Vorauszahlung in Hessen 2023 nach wirtschaftlicher Gliederung

Branchenschlüssel	Wirtschaftliche Gliederung	Steuerpflichtige	Steuerbarer Umsatz	davon		Umsatzsteuer vor Abzug der Vorsteuer	Umsatzsteuer-Vorauszahlung
				Lieferungen und Leistungen	Innergemeinschaftliche Erwerbe		
1 000 Euro							
47.75.0	Einzelhandel mit kosmetischen Erzeugnissen und Körperpflegemitteln	371	160 010	136 519	23 491	26 832	7 905
47.76	Einzelhandel mit Blumen, Pflanzen, Sämereien, Düngemitteln, zoologischem Bedarf und lebenden Tieren	936	550 332	514 852	35 480	57 455	13 231
47.76.1	Einzelhandel mit Blumen, Pflanzen, Sämereien und Düngemitteln	765	336 850	308 166	28 684	35 355	12 013
47.76.2	Einzelhandel mit zoologischem Bedarf und lebenden Tieren	171	213 482	206 686	6 796	22 100	1 217
47.77.0	Einzelhandel mit Uhren und Schmuck	475	288 557	270 434	18 123	44 775	11 719
47.78	Sonstiger Einzelhandel in Verkaufsräumen (ohne Antiquitäten und Gebrauchtwaren)	1 652	1 004 605	942 358	62 247	158 843	59 788
47.78.1	Augenoptiker	565	359 957	349 206	10 751	63 447	31 701
47.78.2	Einzelhandel mit Foto- und optischen Erzeugnissen (ohne Augenoptiker)	55	24 848	23 351	1 497	4 295	1 553
47.78.3	Einzelhandel mit Kunstgegenständen, Bildern, kunstgewerblichen Erzeugnissen, Briefmarken, Münzen und Geschenkartikeln	382	183 171	171 719	11 452	21 536	7 776
47.78.9	Sonstiger Einzelhandel a.n.g. (in Verkaufsräumen)	650	436 629	398 082	38 547	69 566	18 759
47.79	Einzelhandel mit Antiquitäten und Gebrauchtwaren	373	82 261	79 061	3 200	13 243	3 819
47.79.1	Einzelhandel mit Antiquitäten und antiken Teppichen	72	9 183	9 026	158	1 396	758
47.79.2	Antiquariate	18	2 423	2 419	4	211	67
47.79.9	Einzelhandel mit sonstigen Gebrauchtwaren	283	70 655	67 617	3 038	11 636	2 994
47.8	Einzelhandel an Verkaufsständen und auf Märkten	312	160 995	151 259	9 736	20 235	4 474
47.81.0	Einzelhandel mit Nahrungs- und Genussmitteln, Getränken und Tabakwaren an Verkaufsständen und auf Märkten	181	115 904	112 272	3 633	12 491	1 588
47.82.0	Einzelhandel mit Textilien, Bekleidung und Schuhen an Verkaufsständen und auf Märkten	91	35 179	29 591	5 588	6 196	2 417
47.89.0	Einzelhandel mit sonstigen Gütern an Verkaufsständen und auf Märkten	40	9 911	9 396	515	1 548	470
47.9	Einzelhandel, nicht in Verkaufsräumen, an Verkaufsständen oder auf Märkten	3 314	4 398 841	3 765 367	633 474	756 980	167 641
47.91.0	Versand- und Internet-Einzelhandel	1 938	3 021 584	2 526 538	495 046	522 352	123 247
47.99	Sonstiger Einzelhandel, nicht in Verkaufsräumen, an Verkaufsständen oder auf Märkten	1 376	1 377 257	1 238 829	138 428	234 628	44 394
47.99.1	Einzelhandel vom Lager mit Brennstoffen	123	570 982	568 851	2 131	103 015	6 336
47.99.9	Sonstiger Einzelhandel a.n.g. (nicht in Verkaufsräumen)	1 253	806 275	669 978	136 297	131 613	38 058
H	Verkehr und Lagerei	8 112	32 403 988	30 240 464	2 163 524	4 609 910	– 965 102
49	Landverkehr und Transport in Rohrfernleitungen	4 658	5 665 471	5 632 289	33 182	986 903	183 443
49.10.0	Personenbeförderung im Eisenbahnfernverkehr	—	—	—	—	—	—
49.20.0	Güterbeförderung im Eisenbahnverkehr	•	•	•	•	•	•
49.3	Sonstige Personenbeförderung im Landverkehr	2 379	1 808 968	1 804 480	4 488	209 737	– 39 828

2. Umsatzsteuerpflichtige, steuerbarer Umsatz, Umsatzsteuer vor Abzug der Vorsteuer und Umsatzsteuer-Vorauszahlung in Hessen 2023 nach wirtschaftlicher Gliederung

Branchenschlüssel	Wirtschaftliche Gliederung	Steuerpflichtige	Steuerbarer Umsatz	davon		Umsatzsteuer vor Abzug der Vorsteuer	Umsatzsteuer-Vorauszahlung
				Lieferungen und Leistungen	Innergemeinschaftliche Erwerbe		
1 000 Euro							
49.31.0	Personenbeförderung im Nahverkehr zu Lande (ohne Taxis)	226	1 044 003	1 040 819	3 184	108 033	– 59 269
49.32.0	Betrieb von Taxis	1 871	388 990	388 535	455	44 719	13 344
49.39	Sonstige Personenbeförderung im Landverkehr a.n.g.	282	375 974	375 125	849	56 985	6 097
49.39.1	Personenbeförderung im Omnibus-Linienfernverkehr	85	167 276	166 800	476	24 268	450
49.39.2	Personenbeförderung im Omnibus-Gelegenheitsverkehr	137	171 263	170 895	367	27 461	3 810
49.39.9	Personenbeförderung im Landverkehr a.n.g.	60	37 435	37 430	5	5 256	1 837
49.4	Güterbeförderung im Straßenverkehr, Umzugstransporte	2 268	2 940 075	2 927 709	12 365	555 271	228 513
49.41.0	Güterbeförderung im Straßenverkehr	1 949	2 792 517	2 780 497	12 021	530 199	215 295
49.42.0	Umzugstransporte	319	147 557	147 213	345	25 072	13 218
49.50.0	Transport in Rohrfernleitungen
50	Schifffahrt	24	35 552	35 406	146	6 012	1 128
50.10.0	Personenbeförderung in der See- und Küstenschifffahrt	—	—	—	—	—	—
50.20.0	Güterbeförderung in der See- und Küstenschifffahrt	—	—	—	—	—	—
50.30.0	Personenbeförderung in der Binnenschifffahrt	15	16 669	16 665	5	1 902	902
50.40.0	Güterbeförderung in der Binnenschifffahrt	9	18 883	18 741	141	4 110	226
51	Luftfahrt
51.10.0	Personenbeförderung in der Luftfahrt
51.2	Güterbeförderung in der Luftfahrt und Raumtransport	27	202 112	201 512	599	24 487	7 909
51.21.0	Güterbeförderung in der Luftfahrt	27	202 112	201 512	599	24 487	7 909
51.22.0	Raumtransport	—	—	—	—	—	—
52	Lagerei sowie Erbringung von sonstigen Dienstleistungen für den Verkehr	2 079	13 071 926	12 642 946	428 980	1 851 065	208 093
52.10.0	Lagerei	150	862 400	701 851	160 549	152 916	59 246
52.2	Erbringung von sonstigen Dienstleistungen für den Verkehr	1 929	12 209 526	11 941 095	268 431	1 698 149	148 847
52.21	Erbringung von sonstigen Dienstleistungen für den Landverkehr	232	228 919	224 982	3 937	38 831	16 765
52.21.1	Betrieb von Parkhäusern und Parkplätzen	57	48 791	48 639	152	7 132	612
52.21.2	Betrieb von Verkehrswegen für Straßenfahrzeuge	14	17 250	17 239	11	2 119	869
52.21.3	Betrieb von Verkehrswegen für Schienenfahrzeuge	5	32 408	32 133	276	6 351	3 764
52.21.4	Betrieb von Bahnhöfen für den Personenverkehr einschließlich Omnibusbahnhöfe	6	2 613	2 580	32	71	– 233
52.21.5	Betrieb von Güterabfertigungseinrichtungen für Schienen- und Straßenfahrzeuge (ohne Frachtumschlag)	—	—	—	—	—	—
52.21.9	Erbringung von sonstigen Dienstleistungen für den Landverkehr a.n.g.	150	127 857	124 391	3 466	23 158	11 754

2. Umsatzsteuerpflichtige, steuerbarer Umsatz, Umsatzsteuer vor Abzug der Vorsteuer und Umsatzsteuer-Vorauszahlung in Hessen 2023 nach wirtschaftlicher Gliederung

Branchenschlüssel	Wirtschaftliche Gliederung	Steuerpflichtige	Steuerbarer Umsatz	davon		Umsatzsteuer vor Abzug der Vorsteuer	Umsatzsteuer-Vorauszahlung
				Lieferungen und Leistungen	Innergemeinschaftliche Erwerbe		
1 000 Euro							
52.22	Erbringung von sonstigen Dienstleistungen für die Schifffahrt
52.22.1	Betrieb von Wasserstraßen	—	—	—	—	—	—
52.22.2	Betrieb von Häfen
52.22.3	Lotsinnen und Lotsen in der Schifffahrt
52.22.9	Erbringung von sonstigen Dienstleistungen für die Schifffahrt a.n.g.	3	882	882	0	123	82
52.23	Erbringung von sonstigen Dienstleistungen für die Luftfahrt
52.23.1	Betrieb von Flughäfen und Landeplätzen für Luftfahrzeuge	29	2 769 795	2 765 189	4 606	161 093	– 122 895
52.23.9	Erbringung von sonstigen Dienstleistungen für die Luftfahrt a.n.g.
52.24.0	Frachtumschlag	17	123 691	122 989	702	12 284	– 2 298
52.29	Erbringung von sonstigen Dienstleistungen für den Verkehr a.n.g.	1 600	8 467 403	8 209 341	258 061	1 430 321	260 266
52.29.1	Spedition	1 343	7 549 382	7 309 857	239 526	1 261 483	211 599
52.29.2	Schiffsmaklerbüros und -agenturen
52.29.9	Erbringung von Dienstleistungen für den Verkehr a.n.g.
53	Post-, Kurier- und Expressdienste
53.10.0	Postdienste von Universaldienstleistungsanbietern	—	—	—	—	—	—
53.20.0	Sonstige Post-, Kurier- und Expressdienste
I	Gastgewerbe	15 605	11 796 976	11 720 859	76 117	1 257 625	196 246
55	Beherbergung	2 623	3 812 250	3 790 108	22 142	399 429	– 39 995
55.1	Hotels, Gasthöfe und Pensionen	2 147	3 646 987	3 625 697	21 290	386 496	– 40 880
55.10.1	Hotels (ohne Hotels garnis)	899	3 026 718	3 011 095	15 623	317 216	– 54 451
55.10.2	Hotels garnis	283	261 996	260 120	1 876	27 800	– 656
55.10.3	Gasthöfe	762	286 518	286 174	344	31 557	11 455
55.10.4	Pensionen	203	71 755	68 308	3 447	9 923	2 773
55.2	Ferienunterkünfte und ähnliche Beherbergungsstätten	321	108 310	107 842	468	7 058	– 286
55.20.1	Erholungs- und Ferienheime	17	23 909	23 822	86	2 312	– 97
55.20.2	Ferienzentren
55.20.3	Ferienhäuser und Ferienwohnungen	279	38 892	38 778	115	4 131	268
55.20.4	Jugendherbergen und Hütten
55.30.0	Campingplätze	77	27 212	26 899	313	2 387	421
55.9	Sonstige Beherbergungsstätten	78	29 741	29 670	70	3 488	750
55.90.1	Privatquartiere	31	6 281	6 280	1	868	483
55.90.9	Sonstige Beherbergungsstätten a.n.g.	47	23 460	23 390	70	2 620	268
56	Gastronomie	12 982	7 984 726	7 930 751	53 975	858 196	236 241
56.1	Restaurants, Gaststätten, Imbissstuben, Cafés, Eissalons u.Ä.	9 205	4 140 765	4 116 030	24 736	429 593	126 579
56.10.1	Restaurants mit herkömmlicher Bedienung	5 136	2 608 874	2 594 563	14 311	277 401	91 039

2. Umsatzsteuerpflichtige, steuerbarer Umsatz, Umsatzsteuer vor Abzug der Vorsteuer und Umsatzsteuer-Vorauszahlung in Hessen 2023 nach wirtschaftlicher Gliederung

Branchenschlüssel	Wirtschaftliche Gliederung	Steuerpflichtige	Steuerbarer Umsatz	davon		Umsatzsteuer vor Abzug der Vorsteuer	Umsatzsteuer-Vorauszahlung
				Lieferungen und Leistungen	Innergemeinschaftliche Erwerbe		
1 000 Euro							
56.10.2	Restaurants mit Selbstbedienung	215	387 389	386 437	952	37 318	4 026
56.10.3	Imbissstuben u.Ä.	2 517	758 166	753 771	4 395	71 868	14 344
56.10.4	Cafés	917	263 924	261 780	2 144	31 190	13 221
56.10.5	Eissalons	420	122 413	119 479	2 933	11 817	3 949
56.2	Caterer und Erbringung sonstiger Verpflegungsdienstleistungen	895	3 025 666	2 998 995	26 670	318 735	63 479
56.21.0	Event-Caterer	522	336 681	334 699	1 982	43 200	15 885
56.29.0	Erbringung sonstiger Verpflegungsdienstleistungen	373	2 688 984	2 664 296	24 689	275 535	47 595
56.3	Ausschank von Getränken	2 882	818 295	815 726	2 568	109 868	46 183
56.30.1	Schankwirtschaften	2 061	547 257	545 767	1 490	70 677	31 141
56.30.2	Diskotheiken und Tanzlokale	51	30 212	30 199	14	5 457	2 055
56.30.3	Bars	293	53 018	52 929	88	9 063	4 401
56.30.4	Vergnügungsorte	24	13 905	13 904	1	2 543	1 291
56.30.9	Sonstige getränkegeprägte Gastronomie	453	173 902	172 928	975	22 128	7 295
J	Information und Kommunikation	11 329	25 932 409	25 477 719	454 691	5 817 352	2 206 789
58	Verlagswesen	536	1 889 647	1 872 719	16 928	292 212	90 263
58.1	Verlegen von Büchern und Zeitschriften; sonstiges Verlagswesen (ohne Software)	462	1 747 539	1 731 486	16 052	257 410	74 898
58.11.0	Verlegen von Büchern	160	216 646	211 643	5 002	32 139	2 932
58.12.0	Verlegen von Adressbüchern u. Verzeichnissen	19	158 635	158 627	8	30 367	10 185
58.13.0	Verlegen von Zeitungen	57	739 604	734 610	4 994	93 488	22 948
58.14.0	Verlegen von Zeitschriften	112	394 835	394 602	233	60 356	27 368
58.19.0	Sonstiges Verlagswesen (ohne Software)	114	237 818	232 003	5 815	41 060	11 465
58.2	Verlegen von Software	74	142 108	141 233	875	34 802	15 365
58.21.0	Verlegen von Computerspielen	16	9 956	9 428	528	2 295	411
58.29.0	Verlegen von sonstiger Software	58	132 152	131 805	347	32 507	14 954
59	Herstellung, Verleih und Vertrieb von Filmen und Fernsehprogrammen; Kinos; Tonstudios und Verlegen von Musik	650	975 989	974 020	1 969	108 667	16 750
59.1	Herstellung von Filmen u. Fernsehprogrammen, deren Verleih und Vertrieb; Kinos	518	881 973	880 222	1 751	94 157	14 282
59.11.0	Herstellung von Filmen, Videofilmen und Fernsehprogrammen	378	557 491	557 006	485	56 653	13 830
59.12.0	Nachbearbeitung und sonstige Filmtechnik	42	25 054	24 892	162	4 053	1 494
59.13.0	Filmverleih und -vertrieb (ohne Videotheken)	28	85 012	84 263	749	12 683	- 1 934
59.14.0	Kinos	70	214 416	214 061	355	20 768	892
59.2	Tonstudios; Herstellung von Hörfunkbeiträgen; Verlegen von bespielten Tonträgern und Musikalien	132	94 016	93 798	218	14 510	2 468
59.20.1	Tonstudios u. Herstellung von Hörfunkbeiträgen	51	12 532	12 496	37	2 230	1 013
59.20.2	Verlegen von bespielten Tonträgern	28	41 243	41 136	107	7 173	- 107
59.20.3	Verlegen von Musikalien	53	40 240	40 166	74	5 108	1 561
60	Rundfunkveranstalter	17	95 168	94 132	1 036	19 180	12 067
60.10.0	Hörfunkveranstalter	13	86 153	85 119	1 034	16 474	11 225
60.20.0	Fernsehveranstalter	4	9 015	9 013	2	2 706	842

2. Umsatzsteuerpflichtige, steuerbarer Umsatz, Umsatzsteuer vor Abzug der Vorsteuer und Umsatzsteuer-Vorauszahlung in Hessen 2023 nach wirtschaftlicher Gliederung

Branchenschlüssel	Wirtschaftliche Gliederung	Steuerpflichtige	Steuerbarer Umsatz	davon		Umsatzsteuer vor Abzug der Vorsteuer	Umsatzsteuer-Vorauszahlung
				Lieferungen und Leistungen	Innergemeinschaftliche Erwerbe		
1 000 Euro							
61	Telekommunikation	284	1 534 561	1 450 462	84 099	416 549	96 361
61.10.0	Leitungsgebundene Telekommunikation	32	731 683	696 844	34 839	230 612	56 633
61.20.0	Drahtlose Telekommunikation	54	306 380	283 596	22 784	68 395	12 435
61.30.0	Satellitentelekommunikation	3	29 201	24 156	5 045	15 638	510
61.9	Sonstige Telekommunikation	195	467 297	445 866	21 431	101 905	26 783
61.90.1	Internetserviceprovider	82	75 267	72 257	3 010	17 765	6 515
61.90.9	Sonstige Telekommunikation a.n.g.	113	392 030	373 609	18 421	84 140	20 268
62	Erbringung von Dienstleistungen der Informationstechnologie	8 886	19 182 398	18 867 252	315 147	4 468 516	1 864 929
62.01	Programmierungstätigkeiten	3 843	6 010 279	5 934 665	75 614	1 543 373	699 198
62.01.1	Entwicklung und Programmierung von Internetpräsentationen	1 001	654 321	651 718	2 603	150 333	73 471
62.01.9	Sonstige Softwareentwicklung	2 842	5 355 958	5 282 947	73 011	1 393 040	625 727
62.02.0	Erbringung von Beratungsleistungen auf dem Gebiet der Informationstechnologie	3 646	6 658 751	6 480 852	177 899	1 559 052	725 903
62.03.0	Betrieb von Datenverarbeitungseinrichtungen für Dritte	392	3 703 110	3 694 751	8 360	757 272	237 970
62.09.0	Erbringung von sonstigen Dienstleistungen der Informationstechnologie	1 005	2 810 258	2 756 984	53 274	608 820	201 858
63	Informationsdienstleistungen	956	2 254 648	2 219 135	35 513	512 227	126 419
63.1	Datenverarbeitung, Hosting und damit verbundene Tätigkeiten; Webportale	215	1 403 644	1 379 033	24 611	312 086	31 960
63.11.0	Datenverarbeitung, Hosting und damit verbundene Tätigkeiten	124	1 336 832	1 312 358	24 474	296 302	24 404
63.12.0	Webportale	91	66 812	66 675	138	15 784	7 556
63.9	Erbringung von sonstigen Informationsdienstleistungen	741	851 004	840 102	10 901	200 141	94 459
63.91.0	Korrespondenz- und Nachrichtenbüros	61	119 390	119 277	113	23 091	10 339
63.99.0	Erbringung von sonstigen Informationsdienstleistungen a.n.g.	680	731 614	720 825	10 789	177 050	84 119
K	Erbringung von Finanz- und Versicherungsdienstleistungen	2 348	297 631 179	297 327 938	303 241	12 519 868	1 796 143
64	Erbringung von Finanzdienstleistungen	374	108 321 207	108 044 929	276 277	11 152 343	1 056 805
64.1	Zentralbanken und Kreditinstitute	170	100 109 070	99 868 203	240 867	10 090 328	930 020
64.11.0	Zentralbanken
64.19	Kreditinstitute (ohne Spezialkreditinstitute)
64.19.1	Kreditbanken einschließlich Zweigstellen ausländischer Banken
64.19.2	Kreditinstitute des Sparkassensektors
64.19.3	Kreditinstitute des Genossenschaftssektors
64.19.4	Realkreditinstitute	—	—	—	—	—	—
64.19.5	Kreditinstitute mit Sonderaufgaben
64.19.6	Bausparkassen	—	—	—	—	—	—
64.20.0	Beteiligungsgesellschaften
64.30.0	Treuhand- und sonstige Fonds und ähnliche Finanzinstitutionen

2. Umsatzsteuerpflichtige, steuerbarer Umsatz, Umsatzsteuer vor Abzug der Vorsteuer und Umsatzsteuer-Vorauszahlung in Hessen 2023 nach wirtschaftlicher Gliederung

Branchenschlüssel	Wirtschaftliche Gliederung	Steuerpflichtige	Steuerbarer Umsatz	davon		Umsatzsteuer vor Abzug der Vorsteuer	Umsatzsteuer-Vorauszahlung
				Lieferungen und Leistungen	Innergemeinschaftliche Erwerbe		
1 000 Euro							
64.9	Sonstige Finanzierungsinstitutionen	192	8 166 959	8 131 551	35 408	1 055 842	123 715
64.91.0	Institutionen für Finanzierungsleasing	•	•	•	•	•	•
64.92	Spezialkreditinstitute	9	•	27 626	•	1 587	1 252
64.92.1	Spezialkreditinstitute (ohne Pfandkreditgeschäfte)	•	•	•	•	•	•
64.92.2	Leihhäuser	•	•	•	•	•	•
64.99	Sonstige Finanzdienstleistungen a.n.g.	•	•	•	•	•	•
64.99.1	Investmentaktiengesellschaften und Fonds von Kapitalanlagegesellschaften (ohne Geldmarktfonds)	140	226 823	226 718	105	29 490	6 778
64.99.9	Sonstige Finanzierungsinstitutionen a.n.g.	•	•	•	•	•	•
65	Versicherungen, Rückversicherungen und Pensionskassen (ohne Sozialversicherung)	31	4 443 422	4 441 303	2 120	139 845	98 992
65.1	Versicherungen	19	•	3 691 039	•	105 469	75 223
65.11.0	Lebensversicherungen	•	•	•	•	•	•
65.12	Nichtlebensversicherungen	•	•	•	•	•	•
65.12.1	Krankenversicherungen	•	•	•	•	•	•
65.12.2	Schaden- und Unfallversicherungen	15	2 740 935	2 738 816	2 120	91 193	66 850
65.20.0	Rückversicherungen	—	—	—	—	—	—
65.30.0	Pensionskassen und Pensionsfonds	12	•	750 264	•	34 375	23 769
66	Mit Finanz- und Versicherungsdienstleistungen verbundene Tätigkeiten	1 943	184 866 551	184 841 706	24 844	1 227 680	640 346
66.1	Mit Finanzdienstleistungen verbundene Tätigkeiten	•	•	•	•	•	•
66.11.0	Effekten- und Warenbörsen	•	•	•	•	•	•
66.12.0	Effekten- und Warenhandel	•	•	•	•	•	•
66.19.0	Sonstige mit Finanzdienstleistungen verbundene Tätigkeiten	1 058	5 561 229	5 540 249	20 980	475 002	228 339
66.2	Mit Versicherungsdienstleistungen u. Pensionskassen verbundene Tätigkeiten	•	•	•	•	•	•
66.21.0	Risiko- und Schadensbewertung	82	79 879	79 550	329	7 805	4 210
66.22.0	Tätigkeit von Versicherungsmaklerinnen und -maklern	•	•	•	•	•	•
66.29.0	Sonstige mit Versicherungsdienstleistungen und Pensionskassen verbundene Tätigkeiten	•	•	•	•	•	•
66.30.0	Fondsmanagement	•	•	•	•	•	•
L	Grundstücks- und Wohnungswesen	23 124	15 324 372	15 279 091	45 281	2 035 730	821 593
68	Grundstücks- und Wohnungswesen	23 124	15 324 372	15 279 091	45 281	2 035 730	821 593
68.10.0	Kauf und Verkauf von eigenen Grundstücken, Gebäuden und Wohnungen	1 239	2 553 859	2 549 144	4 715	196 846	52 797
68.20.0	Vermietung, Verpachtung von eigenen oder geleasten Grundstücken, Gebäuden und Wohnungen	17 290	9 037 946	9 006 359	31 587	1 188 008	488 193
68.3	Vermittlung und Verwaltung von Grundstücken, Gebäuden und Wohnungen für Dritte	4 595	3 732 568	3 723 589	8 979	650 876	280 602
68.31.0	Vermittlung von Grundstücken, Gebäuden und Wohnungen für Dritte	2 065	1 291 873	1 290 625	1 248	246 212	131 438

2. Umsatzsteuerpflichtige, steuerbarer Umsatz, Umsatzsteuer vor Abzug der Vorsteuer und Umsatzsteuer-Vorauszahlung in Hessen 2023 nach wirtschaftlicher Gliederung

Branchenschlüssel	Wirtschaftliche Gliederung	Steuerpflichtige	Steuerbarer Umsatz	davon		Umsatzsteuer vor Abzug der Vorsteuer	Umsatzsteuer-Vorauszahlung
				Lieferungen und Leistungen	Innergemeinschaftliche Erwerbe		
1 000 Euro							
68.32.0	Verwaltung von Grundstücken, Gebäuden und Wohnungen für Dritte	2 530	2 440 695	2 432 964	7 731	404 664	149 165
M	Erbringung von freiberuflichen, wissenschaftlichen und technischen Dienstleistungen	38 930	44 483 814	43 773 509	710 305	8 749 397	4 038 370
69	Rechts- und Steuerberatung, Wirtschaftsprüfung	9 512	8 891 401	8 886 603	4 797	1 806 650	1 308 764
69.1	Rechtsberatung	5 144	3 746 731	3 744 215	2 517	745 386	536 495
69.10.1	Rechtsanwaltskanzleien mit Notariat	1 357	2 103 040	2 101 360	1 679	426 221	304 249
69.10.2	Rechtsanwaltskanzleien ohne Notariat	3 307	1 436 278	1 435 681	596	276 762	205 288
69.10.3	Notariate	30	•	19 460	•	3 570	2 807
69.10.4	Patentanwaltskanzleien	68	•	48 895	•	10 695	7 023
69.10.9	Erbringung sonstiger juristischer Dienstleistungen a.n.g.	382	139 049	138 819	231	28 137	17 129
69.2	Wirtschaftsprüfung und Steuerberatung; Buchführung	4 368	5 144 669	5 142 389	2 280	1 061 264	772 269
69.20.1	Praxen von Wirtschaftsprüferinnen und -prüfern, Wirtschaftsprüfungsgesellschaften	287	2 885 563	2 884 802	761	630 112	454 852
69.20.2	Praxen von vereidigten Buchprüferinnen und -prüfern, Buchprüfungsgesellschaften	54	9 328	9 327	1	1 722	1 297
69.20.3	Praxen von Steuerbevollmächtigten, Steuerberaterinnen und -beratern, Steuerberatungsgesellschaften	3 354	2 150 476	2 149 354	1 122	410 672	302 460
69.20.4	Buchführung (ohne Datenverarbeitungsdienste)	673	99 302	98 906	397	18 758	13 659
70	Verwaltung und Führung von Unternehmen und Betrieben; Unternehmensberatung	10 608	19 793 187	19 284 581	508 606	3 847 613	1 540 394
70.1	Verwaltung und Führung von Unternehmen und Betrieben	1 430	13 170 853	12 814 788	356 064	2 558 682	834 627
70.10.1	Managementtätigkeiten von Holdinggesellschaften	180	11 010 242	10 724 298	285 944	2 285 629	779 789
70.10.9	Sonstige Verwaltung und Führung von Unternehmen und Betrieben	1 250	2 160 611	2 090 490	70 121	273 053	54 838
70.2	Public-Relations- und Unternehmensberatung	9 178	6 622 334	6 469 792	152 542	1 288 931	705 767
70.21.0	Public-Relations-Beratung	185	168 565	167 057	1 509	31 686	17 864
70.22.0	Unternehmensberatung	8 993	6 453 769	6 302 736	151 033	1 257 245	687 903
71	Architektur- u. Ingenieurbüros; technische, physikalische u. chemische Untersuchung	9 241	7 748 182	7 640 701	107 480	1 511 097	806 353
71.1	Architektur- und Ingenieurbüros	8 860	6 965 364	6 868 370	96 994	1 355 910	730 204
71.11	Architekturbüros	2 661	1 259 662	1 253 837	5 824	243 195	148 690
71.11.1	Architekturbüros für Hochbau	1 665	873 800	870 208	3 592	172 766	100 910
71.11.2	Büros für Innenarchitektur	348	87 785	86 091	1 694	16 740	10 866
71.11.3	Architekturbüros für Orts-, Regional- und Landesplanung	419	223 724	223 544	180	39 792	26 994
71.11.4	Architekturbüros für Garten- und Landschaftsgestaltung	229	74 352	73 994	359	13 898	9 921
71.12	Ingenieurbüros	6 199	5 705 702	5 614 532	91 170	1 112 715	581 514
71.12.1	Ingenieurbüros für bautechnische Gesamtplanung	2 345	2 158 953	2 148 114	10 839	437 993	237 824

2. Umsatzsteuerpflichtige, steuerbarer Umsatz, Umsatzsteuer vor Abzug der Vorsteuer und Umsatzsteuer-Vorauszahlung in Hessen 2023 nach wirtschaftlicher Gliederung

Branchenschlüssel	Wirtschaftliche Gliederung	Steuerpflichtige	Steuerbarer Umsatz	davon		Umsatzsteuer vor Abzug der Vorsteuer	Umsatzsteuer-Vorauszahlung
				Lieferungen und Leistungen	Innergemeinschaftliche Erwerbe		
1 000 Euro							
71.12.2	Ingenieurbüros für technische Fachplanung und Ingenieurdesign	2 044	2 747 847	2 674 894	72 952	518 595	250 401
71.12.3	Vermessungsbüros	109	78 110	77 348	762	14 871	11 383
71.12.9	Sonstige Ingenieurbüros	1 701	720 792	714 175	6 617	141 256	81 907
71.20.0	Technische, physikalische und chemische Untersuchung	381	782 818	772 332	10 486	155 187	76 148
72	Forschung und Entwicklung	642	1 379 993	1 344 465	35 528	189 987	- 57 166
72.1	Forschung und Entwicklung im Bereich Natur-, Ingenieur-, Agrarwissenschaften und Medizin	527	1 352 836	1 317 388	35 448	185 219	- 60 358
72.11.0	Forschung und Entwicklung im Bereich Biotechnologie	70	80 964	77 400	3 563	18 531	- 14 704
72.19.0	Sonstige Forschung u. Entwicklung im Bereich Natur-, Ingenieur-, Agrarwissenschaften und Medizin	457	1 271 872	1 239 988	31 885	166 688	- 45 654
72.20.0	Forschung u. Entwicklung im Bereich Rechts-, Wirtschafts- und Sozialwissenschaften sowie im Bereich Sprach-, Kultur- und Kunstwissenschaften	115	27 157	27 077	80	4 768	3 192
73	Werbung und Marktforschung	2 344	5 103 846	5 082 864	20 982	1 102 881	284 165
73.1	Werbung	2 209	4 484 190	4 465 311	18 879	976 013	219 189
73.11.0	Werbeagenturen	2 105	3 320 826	3 302 140	18 686	718 020	176 050
73.12.0	Vermarktung und Vermittlung von Werbezeiten und Werbeflächen	104	1 163 364	1 163 170	193	257 993	43 139
73.20.0	Markt- und Meinungsforschung	135	619 656	617 554	2 103	126 868	64 977
74	Sonstige freiberufliche, wissenschaftliche und technische Tätigkeiten	5 734	1 207 726	1 176 137	31 590	225 112	112 738
74.1	Ateliers für Textil-, Schmuck-, Grafik- u.ä. Design	1 825	383 011	366 042	16 969	71 112	36 750
74.10.1	Industrie-, Produkt- und Mode-Design	247	92 899	86 667	6 232	16 144	7 043
74.10.2	Grafik- und Kommunikationsdesign	1 076	145 206	143 371	1 834	27 956	16 721
74.10.3	Interior Design und Raumgestaltung	502	144 907	136 003	8 903	27 012	12 986
74.2	Fotografie und Fotolabors	863	109 515	103 754	5 762	20 561	10 801
74.20.1	Fotografie	838	105 998	100 243	5 755	19 909	10 498
74.20.2	Fotolabors	25	3 518	3 511	7	652	304
74.3	Übersetzen und Dolmetschen	666	84 447	83 886	561	16 354	11 194
74.30.1	Übersetzen	140	14 271	14 254	17	2 770	1 719
74.30.2	Dolmetschen	526	70 176	69 632	544	13 584	9 475
74.90.0	Sonstige freiberufliche, wissenschaftliche und technische Tätigkeiten a.n.g.	2 380	630 753	622 455	8 298	117 085	53 993
75	Veterinärwesen	849	359 479	358 157	1 322	66 056	43 121
75.00.1	Tierarztpraxen	724	312 257	311 348	908	57 876	37 424
75.00.9	Sonstiges Veterinärwesen	125	47 222	46 809	413	8 180	5 698
N	Erbringung von sonstigen wirtschaftlichen Dienstleistungen	17 354	26 018 232	25 508 489	509 743	4 721 817	2 011 296
77	Vermietung von beweglichen Sachen	1 786	5 296 123	5 000 037	296 086	960 229	72 687
77.1	Vermietung von Kraftwagen	528	2 816 185	2 623 930	192 256	509 005	- 21 377

2. Umsatzsteuerpflichtige, steuerbarer Umsatz, Umsatzsteuer vor Abzug der Vorsteuer und Umsatzsteuer-Vorauszahlung in Hessen 2023 nach wirtschaftlicher Gliederung

Branchenschlüssel	Wirtschaftliche Gliederung	Steuerpflichtige	Steuerbarer Umsatz	davon		Umsatzsteuer vor Abzug der Vorsteuer	Umsatzsteuer-Vorauszahlung
				Lieferungen und Leistungen	Innergemeinschaftliche Erwerbe		
1 000 Euro							
77.11.0	Vermietung von Kraftwagen mit einem Gesamtgewicht von 3,5 t oder weniger	414	2 410 481	2 346 879	63 602	435 027	- 40 252
77.12.0	Vermietung von Kraftwagen mit einem Gesamtgewicht von mehr als 3,5 t	114	405 705	277 051	128 654	73 977	18 876
77.2	Vermietung von Gebrauchsgütern	327	982 318	971 038	11 280	187 041	35 786
77.21.0	Vermietung von Sport- und Freizeitgeräten
77.22.0	Videotheken	9	1 927	1 891	35	304	195
77.29.0	Vermietung von sonstigen Gebrauchsgütern
77.3	Vermietung von Maschinen, Geräten und sonstigen beweglichen Sachen	913	1 472 032	1 379 489	92 543	261 908	57 406
77.31.0	Vermietung von landwirtschaftlichen Maschinen und Geräten	61	27 814	27 669	145	5 020	1 070
77.32.0	Vermietung von Baumaschinen und -geräten	275	358 362	340 676	17 686	61 829	19 772
77.33.0	Vermietung von Büromaschinen, Datenverarbeitungsgeräten und -einrichtungen	32	378 691	377 782	909	71 164	13 948
77.34.0	Vermietung von Wasserfahrzeugen	31	16 526	12 922	3 604	2 895	1 205
77.35.0	Vermietung von Luftfahrzeugen	40	45 403	44 382	1 022	5 347	1 865
77.39.0	Vermietung von sonstigen Maschinen, Geräten und beweglichen Sachen a.n.g.	474	645 236	576 058	69 178	115 652	19 544
77.40.0	Leasing von nichtfinanziellen immateriellen Vermögensgegenständen (ohne Copyrights)	18	25 587	25 580	7	2 275	872
78	Vermittlung und Überlassung von Arbeitskräften	929	5 256 267	5 254 779	1 488	1 010 743	764 387
78.10.0	Vermittlung von Arbeitskräften	568	1 022 669	1 021 890	779	209 086	140 962
78.20.0	Befristete Überlassung von Arbeitskräften	234	4 025 759	4 025 212	546	762 351	594 236
78.30.0	Sonstige Überlassung von Arbeitskräften	127	207 840	207 677	163	39 306	29 188
79	Reisebüros, Reiseveranstalter und Erbringung sonstiger Reservierungsdienstleistungen	785	775 310	772 730	2 580	80 947	15 196
79.1	Reisebüros und Reiseveranstalter	706	695 486	693 170	2 317	66 440	10 999
79.11.0	Reisebüros	512	349 784	349 226	558	41 392	17 468
79.12.0	Reiseveranstalter	194	345 703	343 944	1 759	25 048	- 6 468
79.90.0	Erbringung sonstiger Reservierungsdienstleistungen	79	79 824	79 560	263	14 507	4 196
80	Wach- und Sicherheitsdienste sowie Detekteien	614	1 409 117	1 405 010	4 107	248 747	144 723
80.10.0	Private Wach- und Sicherheitsdienste	480	1 253 024	1 250 191	2 833	219 704	131 348
80.20.0	Sicherheitsdienste mithilfe von Überwachungs- und Alarmsystemen	83	124 435	123 196	1 239	23 083	11 093
80.30.0	Detekteien	51	31 658	31 623	35	5 960	2 281
81	Gebäudebetreuung; Garten- und Landschaftsbau	9 908	7 311 854	7 265 992	45 863	1 376 487	748 176
81.10.0	Hausmeisterdienste	3 526	2 848 841	2 837 025	11 816	580 926	279 030
81.2	Reinigung von Gebäuden, Straßen und Verkehrsmitteln	3 191	2 932 837	2 909 193	23 644	543 787	364 365
81.21.0	Allgemeine Gebäudereinigung	1 997	2 250 264	2 245 871	4 393	423 332	294 413
81.22	Spezielle Reinigung von Gebäuden und Reinigung von Maschinen	702	430 303	417 644	12 659	80 739	49 112

2. Umsatzsteuerpflichtige, steuerbarer Umsatz, Umsatzsteuer vor Abzug der Vorsteuer und Umsatzsteuer-Vorauszahlung in Hessen 2023 nach wirtschaftlicher Gliederung

Branchenschlüssel	Wirtschaftliche Gliederung	Steuerpflichtige	Steuerbarer Umsatz	davon		Umsatzsteuer vor Abzug der Vorsteuer	Umsatzsteuer-Vorauszahlung
				Lieferungen und Leistungen	Innergemeinschaftliche Erwerbe		
1 000 Euro							
81.22.1	Schornsteinreinigung	523	127 983	127 908	76	24 293	20 463
81.22.9	Sonstige spezielle Reinigung von Gebäuden und Maschinen	179	302 319	289 736	12 583	56 446	28 649
81.29	Reinigung a.n.g.	492	252 270	245 678	6 592	39 716	20 841
81.29.1	Reinigung von Verkehrsmitteln	88	110 716	104 434	6 282	14 530	4 791
81.29.2	Desinfektion und Schädlingsbekämpfung	71	43 574	43 307	267	8 300	5 758
81.29.9	Sonstige Reinigung a.n.g.	333	97 980	97 937	43	16 886	10 291
81.3	Garten- und Landschaftsbau sowie Erbringung von sonstigen gärtnerischen Dienstleistungen	3 191	1 530 177	1 519 775	10 402	251 774	104 782
81.30.1	Garten- und Landschaftsbau	2 906	1 447 688	1 439 615	8 073	238 502	97 724
81.30.9	Erbringung von sonstigen gärtnerischen Dienstleistungen	285	82 489	80 159	2 330	13 272	7 057
82	Erbringung von wirtschaftlichen Dienstleistungen für Unternehmen und Privatpersonen a.n.g.	3 332	5 969 560	5 809 940	159 620	1 044 665	266 127
82.1	Sekretariats- und Schreibdienste, Copy-Shops	901	123 940	122 936	1 003	22 907	14 040
82.11.0	Allgemeine Sekretariats- und Schreibdienste	605	79 818	79 388	430	14 899	9 387
82.19.0	Copy-Shops; Dokumentenvorbereitung und Erbringung sonstiger spezieller Sekretariatsdienste	296	44 122	43 548	573	8 008	4 653
82.20.0	Call Center	51	59 190	58 794	396	13 163	7 724
82.30.0	Messe-, Ausstellungs- u. Kongressveranstalter	594	724 547	714 720	9 827	141 475	30 056
82.9	Erbringung sonstiger wirtschaftlicher Dienstleistungen für Unternehmen u. Privatpersonen	1 786	5 061 883	4 913 490	148 393	867 119	214 307
82.91	Inkassobüros und Auskunftfeien	95	597 930	597 649	280	120 562	65 377
82.91.1	Inkassobüros	73	216 506	216 227	279	41 440	16 777
82.91.2	Auskunftfeien	22	381 423	381 422	1	79 122	48 601
82.92.0	Abfüllen und Verpacken	75	657 974	602 105	55 870	110 122	32 264
82.99	Erbringung sonstiger wirtschaftlicher Dienstleistungen für Unternehmen u. Privatpersonen a.n.g.	1 616	3 805 979	3 713 736	92 243	636 435	116 665
82.99.1	Versteigerungsgewerbe
82.99.9	Erbringung von anderen wirtschaftlichen Dienstleistungen für Unternehmen u. Privatpersonen a.n.g.
O	Öffentliche Verwaltung, Verteidigung; Sozialversicherung	—	—	—	—	—	—
84	Öffentliche Verwaltung, Verteidigung; Sozialversicherung	—	—	—	—	—	—
84.1	Öffentliche Verwaltung	—	—	—	—	—	—
84.11.0	Allgemeine öffentliche Verwaltung	—	—	—	—	—	—
84.12.0	Öffentliche Verwaltung auf den Gebieten Gesundheitswesen, Bildung, Kultur und Sozialwesen	—	—	—	—	—	—
84.13.0	Wirtschaftsförderung, -ordnung und -aufsicht	—	—	—	—	—	—
84.2	Auswärtige Angelegenheiten, Verteidigung, Rechtspflege, öffentliche Sicherheit und Ordnung	—	—	—	—	—	—
84.21.0	Auswärtige Angelegenheiten	—	—	—	—	—	—

2. Umsatzsteuerpflichtige, steuerbarer Umsatz, Umsatzsteuer vor Abzug der Vorsteuer und Umsatzsteuer-Vorauszahlung in Hessen 2023 nach wirtschaftlicher Gliederung

Branchenschlüssel	Wirtschaftliche Gliederung	Steuerpflichtige	Steuerbarer Umsatz	davon		Umsatzsteuer vor Abzug der Vorsteuer	Umsatzsteuer-Vorauszahlung
				Lieferungen und Leistungen	Innergemeinschaftliche Erwerbe		
1 000 Euro							
84.22.0	Verteidigung	—	—	—	—	—	—
84.23.0	Rechtspflege	—	—	—	—	—	—
84.24.0	Öffentliche Sicherheit und Ordnung	—	—	—	—	—	—
84.25.0	Feuerwehren	—	—	—	—	—	—
84.30.0	Sozialversicherung	—	—	—	—	—	—
P	Erziehung und Unterricht	4 029	1 447 779	1 434 471	13 308	173 455	105 219
85	Erziehung und Unterricht	4 029	1 447 779	1 434 471	13 308	173 455	105 219
85.10.0	Kindergärten und Vorschulen
85.20.0	Grundschulen	—	—	—	—	—	—
85.3	Weiterführende Schulen	145	94 172	94 073	99	8 775	4 159
85.31.0	Allgemein bildende weiterführende Schulen	16	26 674	26 642	31	802	318
85.32.0	Berufsbildende weiterführende Schulen	129	67 499	67 431	68	7 973	3 841
85.4	Tertiärer und post-sekundärer, nicht tertiärer Unterricht	186	342 909	333 690	9 219	31 513	22 246
85.41.0	Post-sekundärer, nicht tertiärer Unterricht	156	27 563	27 517	46	4 305	3 005
85.42	Tertiärer Unterricht	30	315 346	306 173	9 173	27 208	19 241
85.42.1	Universitäten	7	278 491	271 030	7 461	24 106	17 173
85.42.2	Allgemeine Fachhochschulen	6	16 684	15 137	1 547	1 205	959
85.42.3	Verwaltungsfachhochschulen	—	—	—	—	—	—
85.42.4	Berufsakademien, Fachakademien, Schulen des Gesundheitswesens	17	20 172	20 006	165	1 897	1 109
85.5	Sonstiger Unterricht	3 665	1 001 377	997 423	3 954	131 929	78 116
85.51.0	Sport- und Freizeitunterricht	1 117	129 846	128 987	859	22 985	13 356
85.52.0	Kulturunterricht	190	37 415	37 253	162	4 962	3 126
85.53.0	Fahr- und Flugschulen	787	258 482	257 550	932	44 301	27 158
85.59	Sonstiger Unterricht a.n.g.	1 571	575 633	573 632	2 001	59 681	34 476
85.59.1	Allgemeine und politische Erwachsenenbildung	47	40 434	40 433	1	3 353	1 069
85.59.2	Berufliche Erwachsenenbildung	724	351 329	350 487	841	31 231	17 493
85.59.9	Unterricht a.n.g.	800	183 870	182 711	1 159	25 097	15 914
85.60.0	Erbringung von Dienstleistungen für den Unterricht
Q	Gesundheits- und Sozialwesen	4 439	15 453 178	15 322 499	130 679	286 367	153 350
86	Gesundheitswesen	3 853	12 631 721	12 503 172	128 548	228 377	140 257
86.1	Krankenhäuser	116	9 259 339	9 237 426	21 913	90 384	49 827
86.10.1	Krankenhäuser (ohne Hochschulkliniken, Vorsorge- und Rehabilitationskliniken)
86.10.2	Hochschulkliniken
86.10.3	Vorsorge- und Rehabilitationskliniken	43	590 596	582 848	7 748	5 596	3 132
86.2	Arzt- und Zahnarztpraxen	1 736	2 512 254	2 506 196	6 058	37 809	25 035
86.21.0	Arztpraxen für Allgemeinmedizin	343	96 967	96 615	352	6 631	5 625
86.22.0	Facharztpraxen	547	1 587 678	1 582 801	4 877	20 052	13 306
86.23.0	Zahnarztpraxen	846	827 609	826 779	829	11 127	6 104
86.9	Gesundheitswesen a.n.g.	2 001	860 127	759 550	100 577	100 184	65 394

2. Umsatzsteuerpflichtige, steuerbarer Umsatz, Umsatzsteuer vor Abzug der Vorsteuer und Umsatzsteuer-Vorauszahlung in Hessen 2023 nach wirtschaftlicher Gliederung

Branchenschlüssel	Wirtschaftliche Gliederung	Steuerpflichtige	Steuerbarer Umsatz	davon		Umsatzsteuer vor Abzug der Vorsteuer	Umsatzsteuer-Vorauszahlung
				Lieferungen und Leistungen	Innergemeinschaftliche Erwerbe		
1 000 Euro							
86.90.1	Praxen von psychologischen Psychotherapeutinnen und -therapeuten	297	44 512	44 482	30	6 753	4 989
86.90.2	Massagepraxen, Krankengymnastikpraxen, Praxen von medizinischen Bademeisterinnen und Bademeistern, Hebammen und Entbindungspflegern sowie v. verwandten Berufen	500	127 090	126 732	358	7 528	4 533
86.90.3	Heilpraktikerpraxen	124	15 125	15 038	87	1 949	1 234
86.90.9	Sonstige selbstständige Tätigkeiten im Gesundheitswesen	1 080	673 400	573 298	100 102	83 955	54 638
87	Heime (ohne Erholungs- und Ferienheime)	116	630 333	630 171	162	9 576	469
87.10.0	Pflegeheime	50	405 944	405 790	154	5 425	– 1 622
87.20.0	Stationäre Einrichtungen zur psychosozialen Betreuung, Suchtbekämpfung u.Ä.	7	31 779	31 778	0	263	12
87.30.0	Altenheime; Alten- und Behindertenwohnheime	47	155 444	155 437	7	3 490	2 081
87.90.0	Sonstige Heime (ohne Erholungs- und Ferienheime)	12	37 167	37 166	1	399	– 3
88	Sozialwesen (ohne Heime)	470	2 191 124	2 189 155	1 969	48 413	12 624
88.1	Soziale Betreuung älterer Menschen und Behinderter	179	354 336	353 795	541	17 267	4 907
88.10.1	Ambulante soziale Dienste	125	199 591	199 295	295	13 735	4 989
88.10.2	Sonstige soziale Betreuung älterer Menschen und Behinderter	54	154 746	154 500	246	3 532	– 82
88.9	Sonstiges Sozialwesen (ohne Heime)	291	1 836 788	1 835 360	1 428	31 147	7 717
88.91.0	Tagesbetreuung von Kindern	20	46 786	46 773	13	795	544
88.99.0	Sonstiges Sozialwesen a.n.g.	271	1 790 002	1 788 587	1 415	30 352	7 173
R	Kunst, Unterhaltung und Erholung	6 010	5 676 193	5 643 819	32 374	742 207	9 935
90	Kreative, künstlerische und unterhaltende Tätigkeiten	2 773	927 168	921 733	5 435	125 605	28 298
90.01	Darstellende Kunst	642	83 178	82 925	253	10 807	5 906
90.01.1	Theaterensembles	13	9 872	9 834	38	688	475
90.01.2	Ballettgruppen, Orchester, Kapellen und Chöre	49	6 863	6 842	21	711	220
90.01.3	Selbstständige Artistinnen und Artisten, Zirkusgruppen	44	3 811	3 803	8	458	224
90.01.4	Selbstständige Bühnen-, Film-, Hörfunk- und Fernsehkünstlerinnen und -künstler sowie sonstige darstellende Kunst	536	62 632	62 446	186	8 949	4 987
90.02.0	Erbringung von Dienstleistungen für die darstellende Kunst	198	143 141	139 546	3 595	27 262	9 809
90.03	Künstlerisches und schriftstellerisches Schaffen	1 841	174 455	173 401	1 054	24 671	16 517
90.03.1	Selbstständige Komponistinnen, Komponisten, Musikbearbeiterinnen und Musikbearbeiter	189	20 847	20 552	295	2 602	1 307
90.03.2	Selbstständige Schriftstellerinnen und Schriftsteller	420	41 862	41 802	60	5 833	4 488
90.03.3	Selbstständige bildende Künstlerinnen und Künstler	438	42 689	42 334	355	6 110	3 516
90.03.4	Selbstständige Restauratorinnen und Restauratoren	69	10 764	10 618	147	2 025	1 306
90.03.5	Selbstständige Journalistinnen u. Journalisten, Pressefotografinnen und Pressefotografen	725	58 292	58 096	197	8 100	5 899

2. Umsatzsteuerpflichtige, steuerbarer Umsatz, Umsatzsteuer vor Abzug der Vorsteuer und Umsatzsteuer-Vorauszahlung in Hessen 2023 nach wirtschaftlicher Gliederung

Branchenschlüssel	Wirtschaftliche Gliederung	Steuerpflichtige	Steuerbarer Umsatz	davon		Umsatzsteuer vor Abzug der Vorsteuer	Umsatzsteuer-Vorauszahlung
				Lieferungen und Leistungen	Innergemeinschaftliche Erwerbe		
1 000 Euro							
90.04	Betrieb von Kultur- und Unterhaltungseinrichtungen	92	526 394	525 861	533	62 866	– 3 935
90.04.1	Theater- und Konzertveranstalter	71	468 949	468 791	158	59 124	– 4 544
90.04.2	Opern- und Schauspielhäuser, Konzerthallen und ähnliche Einrichtungen	11	43 258	42 902	356	2 280	383
90.04.3	Varietés und Kleinkunsth Bühnen	10	14 187	14 168	20	1 462	226
91	Bibliotheken, Archive, Museen, botanische und zoologische Gärten	48	37 407	36 613	794	3 164	– 261
91.01.0	Bibliotheken und Archive	8	2 925	2 600	325	529	102
91.02.0	Museen	14	26 292	26 066	226	1 823	– 725
91.03.0	Betrieb von historischen Stätten und Gebäuden und ähnlichen Attraktionen	7	2 123	2 122	1	159	18
91.04.0	Botanische und zoologische Gärten sowie Naturparks	19	6 067	5 825	241	651	344
92	Spiel-, Wett- und Lotteriewesen	686	1 374 168	1 372 767	1 401	107 978	59 847
92.00.1	Spielhallen und Betrieb von Spielautomaten	553	378 783	378 230	552	70 304	39 319
92.00.2	Spielbanken und Spielklubs	•	•	•	•	•	•
92.00.3	Wett-, Toto- und Lotteriewesen	•	•	•	•	•	•
93	Erbringung v. Dienstleistungen des Sports, der Unterhaltung und der Erholung	2 503	3 337 451	3 312 706	24 744	505 460	– 77 947
93.1	Erbringung von Dienstleistungen des Sports	1 795	3 016 251	2 997 634	18 617	455 837	– 88 445
93.11.0	Betrieb von Sportanlagen	312	255 625	249 474	6 151	37 613	– 2 872
93.12.0	Sportvereine	760	1 600 692	1 591 462	9 230	212 457	– 155 683
93.13.0	Fitnesszentren	445	445 276	444 174	1 102	82 723	35 316
93.19.0	Erbringung v. sonstigen Dienstleistungen des Sports	278	714 658	712 524	2 134	123 043	34 794
93.2	Erbringung von sonstigen Dienstleistungen der Unterhaltung und der Erholung	708	321 200	315 073	6 127	49 623	10 498
93.21.0	Vergnügungs- und Themenparks	158	84 588	82 551	2 036	12 406	2 681
93.29.0	Erbringung von Dienstleistungen der Unterhaltung und der Erholung a.n.g.	550	236 612	232 521	4 091	37 217	7 817
S	Erbringung von sonstigen Dienstleistungen	11 638	4 069 202	4 003 801	65 401	629 878	269 063
94	Interessenvertretungen sowie kirchliche u. sonstige religiöse Vereinigungen (ohne Sozialwesen und Sport)	974	1 669 136	1 653 962	15 174	202 644	49 960
94.1	Wirtschafts- und Arbeitgeberverbände, Berufsorganisationen	186	775 405	775 209	195	120 044	32 486
94.11.0	Wirtschafts- und Arbeitgeberverbände	127	639 987	639 817	170	106 699	27 131
94.12.0	Berufsorganisationen	59	135 418	135 393	25	13 345	5 355
94.20.0	Arbeitnehmervereinigungen	6	97 238	97 162	76	5 136	– 3 928
94.9	Kirchliche Vereinigungen; politische Parteien sowie sonstige Interessenvertretungen und Vereinigungen a.n.g.	782	796 493	781 590	14 902	77 463	21 401
94.91.0	Kirchliche und sonstige religiöse Vereinigungen	49	•	95 759	•	4 125	384
94.92.0	Politische Parteien und Vereinigungen	3	•	197	•	50	23
94.99	Sonstige Interessenvertretungen und Vereinigungen a.n.g.	730	699 297	685 634	13 663	73 289	20 994

2. Umsatzsteuerpflichtige, steuerbarer Umsatz, Umsatzsteuer vor Abzug der Vorsteuer und Umsatzsteuer-Vorauszahlung in Hessen 2023 nach wirtschaftlicher Gliederung

Branchenschlüssel	Wirtschaftliche Gliederung	Steuerpflichtige	Steuerbarer Umsatz	davon		Umsatzsteuer vor Abzug der Vorsteuer	Umsatzsteuer-Vorauszahlung
				Lieferungen und Leistungen	Innergemeinschaftliche Erwerbe		
1 000 Euro							
94.99.1	Organisationen der Bildung, Wissenschaft und Forschung	309	289 116	288 588	528	24 368	6 190
94.99.2	Organisationen der Kultur	76	40 815	40 803	12	3 033	– 198
94.99.3	Verbraucherorganisationen	62	41 656	41 521	135	8 281	3 247
94.99.4	Jugendorganisationen	10	12 690	12 638	52	613	95
94.99.9	Interessenvertretungen und Vereinigungen a.n.g.	273	315 019	302 084	12 936	36 994	11 661
95	Reparatur von Datenverarbeitungsgeräten und Gebrauchsgütern	865	209 103	203 794	5 308	38 895	16 919
95.1	Reparatur von Datenverarbeitungs- und Telekommunikationsgeräten	98	28 463	28 062	401	5 302	2 211
95.11.0	Reparatur von Datenverarbeitungsgeräten und peripheren Geräten	65	20 946	20 708	238	3 886	1 627
95.12.0	Reparatur von Telekommunikationsgeräten	33	7 517	7 353	164	1 417	584
95.2	Reparatur von Gebrauchsgütern	767	180 639	175 732	4 907	33 593	14 708
95.21.0	Reparatur von Geräten der Unterhaltungselektronik	25	6 877	6 558	319	1 297	432
95.22.0	Reparatur von elektrischen Haushaltsgeräten und Gartengeräten	61	19 466	19 077	388	3 594	1 636
95.23.0	Reparatur von Schuhen und Lederwaren	72	8 491	8 175	316	1 408	598
95.24.0	Reparatur von Möbeln und Einrichtungsgegenständen	104	29 425	29 092	333	6 072	2 507
95.25.0	Reparatur von Uhren und Schmuck	32	4 188	4 156	32	747	346
95.29.0	Reparatur von sonstigen Gebrauchsgütern	473	112 192	108 674	3 518	20 475	9 191
96	Erbringung von sonstigen überwiegend persönlichen Dienstleistungen	9 799	2 190 964	2 146 045	44 918	388 340	202 185
96.01.0	Wäscherei und chemische Reinigung	305	798 257	767 157	31 100	148 540	71 536
96.02	Frisör- und Kosmetiksalons	5 828	685 498	679 563	5 935	128 607	86 652
96.02.1	Frisörsalons	4 156	526 491	522 988	3 503	99 605	70 217
96.02.2	Kosmetiksalons	1 672	159 007	156 575	2 432	29 002	16 436
96.03	Bestattungswesen	404	232 229	230 447	1 782	33 143	18 955
96.03.1	Bestattungsinstitute	394	163 899	162 133	1 767	30 693	17 607
96.03.2	Friedhöfe und Krematorien	10	68 329	68 314	15	2 450	1 348
96.04.0	Saunas, Solarien, Bäder u.Ä.	201	107 082	106 651	431	16 649	5 341
96.09.0	Erbringung von sonstigen Dienstleistungen a.n.g.	3 061	367 898	362 227	5 670	61 400	19 700

3. Umsatzsteuerpflichtige und deren Lieferungen und Leistungen in Hessen 2023 nach

Branchen- schlüssel	Wirtschaftliche Gliederung	Insgesamt		Einzel-
		Steuer- pflichtige	Lieferungen und Leistungen	Steuer- pflichtige
			1 000 Euro	
A - S	Insgesamt	235 378	909 123 462	145 608
A	Land- und Forstwirtschaft, Fischerei	5 543	2 660 421	4 021
01	Landwirtschaft, Jagd und damit verbundene Tätigkeiten	4 967	2 143 608	3 587
02	Forstwirtschaft und Holzeinschlag	550	495 912	417
03	Fischerei und Aquakultur	26	20 902	17
B	Bergbau und Gewinnung von Steinen und Erden	98	8 506 802	•
05	Kohlenbergbau	—	—	—
06	Gewinnung von Erdöl und Erdgas	•	•	—
07	Erzbergbau	—	—	—
08	Gewinnung von Steinen und Erden, sonstiger Bergbau	•	•	•
09	Erbringung von Dienstleistungen für den Bergbau u. für die Gewinnung v. Steinen u. Erden	8	11 591	•
C	Verarbeitendes Gewerbe	14 665	154 497 387	7 115
10	Herstellung von Nahrungs- u. Futtermitteln	1 841	12 389 328	•
11	Getränkeherstellung	173	1 881 129	•
12	Tabakverarbeitung	6	5 874	•
13	Herstellung von Textilien	324	702 610	•
14	Herstellung von Bekleidung	189	134 565	•
15	Herstellung v. Leder, Lederwaren u. Schuhen	111	111 351	•
16	Herstellung von Holz-, Flecht-, Korb- und Korkwaren (ohne Möbel)	984	2 548 078	•
17	Herstellung v. Papier, Pappe u. Waren daraus	141	1 708 319	•
18	Herstellung v. Druckerzeugnissen; Vervielfältigung v. bespielten Ton-, Bild- u. Datenträgern	716	909 388	•
19	Kokerei und Mineralölverarbeitung	10	81 635	•
20	Herstellung von chemischen Erzeugnissen	348	18 090 656	•
21	Herstellung v. pharmazeut. Erzeugnissen	80	29 095 781	•
22	Herstellung von Gummi- und Kunststoffwaren	500	6 840 661	•
23	Herstellung von Glas und Glaswaren, Keramik, Verarbeitung von Steinen und Erden	727	4 252 696	•
24	Metallerzeugung und -bearbeitung	138	2 410 665	•
25	Herstellung von Metallerzeugnissen	2 366	10 913 499	•
26	Herstellung v. Datenverarbeitungsgeräten, elektronischen u. optischen Erzeugnissen	1 006	11 611 866	•
27	Herstellung von elektrischen Ausrüstungen	498	9 516 875	•
28	Maschinenbau	1 268	14 861 705	•
29	Herstellung v. Kraftwagen u. Kraftwagenteilen	259	15 276 653	•
30	Sonstiger Fahrzeugbau	76	1 196 100	•
31	Herstellung von Möbeln	582	1 082 054	•
32	Herstellung von sonstigen Waren	1 327	7 550 441	•
33	Reparatur und Installation von Maschinen und Ausrüstungen	995	1 325 459	•

ausgewählten Wirtschaftsbereichen und Rechtsformen der Unternehmen

davon Steuerpflichtige und deren Lieferungen und Leistungen mit der Rechtsform							Branchen- schlüssel
unternehmen	Personen- gesellschaften		Kapitalgesellschaften		Sonstige Rechtsformen		
Lieferungen und Leistungen	Steuer- pflichtige	Lieferungen und Leistungen	Steuer- pflichtige	Lieferungen und Leistungen	Steuer- pflichtige	Lieferungen und Leistungen	
1 000 Euro		1 000 Euro		1 000 Euro		1 000 Euro	
49 347 780	31 322	129 987 694	53 761	654 579 894	4 687	75 208 093	A - S
1 378 654	1 367	871 679	123	208 433	32	201 656	A
1 170 520	1 284	819 255	01
195 751	80	46 854	02
12 382	3	5 569	03
.	.	.	41	8 298 320	.	.	B
—	—	—	—	—	—	—	05
—	—	—	.	.	—	—	06
—	—	—	—	—	—	—	07
.	42	195 185	08
.	—	—	09
3 550 920	2 066	28 476 468	5 367	120 862 642	117	1 607 357	C
.	10
.	11
.	—	—	.	.	—	—	12
.	13
.	—	—	14
.	—	—	15
.	16
.	—	—	17
.	18
.	—	—	19
.	20
.	21
.	22
.	23
.	24
.	25
.	26
.	27
.	28
.	29
.	30
.	—	—	31
.	32
.	33

3. Umsatzsteuerpflichtige und deren Lieferungen und Leistungen in Hessen 2023 nach

Branchenschlüssel	Wirtschaftliche Gliederung	Insgesamt		Einzel-
		Steuerpflichtige	Lieferungen und Leistungen	Steuerpflichtige
			1 000 Euro	
D	Energieversorgung	4 553	27 043 479	2 654
35	Energieversorgung	4 553	27 043 479	2 654
E	Wasserversorgung; Abwasser- u. Abfallentsorgung und Beseitigung von Umweltverschmutzungen	860	4 773 826	157
36	Wasserversorgung	329	906 494	•
37	Abwasserentsorgung	88	120 111	47
38	Sammlung, Behandlung und Beseitigung von Abfällen; Rückgewinnung	388	3 621 273	89
39	Beseitigung von Umweltverschmutzungen und sonstige Entsorgung	55	125 948	•
F	Baugewerbe	26 222	28 739 254	16 678
41	Hochbau	1 671	6 968 677	•
42	Tiefbau	761	3 448 736	•
43	Vorbereitende Baustellenarbeiten, Bauinstallation u. sonstiges Ausbaugewerbe	23 790	18 321 842	15 970
G	Handel; Instandhaltung u. Reparatur v. Kraftfahrzeugen	40 519	207 169 635	24 985
45	Handel mit Kraftfahrzeugen; Instandhaltung und Reparatur von Kraftfahrzeugen	7 475	48 106 502	5 074
46	Großhandel (ohne Handel mit Kraftfahrzeugen)	10 521	129 414 468	4 137
47	Einzelhandel (ohne Handel mit Kfz)	22 523	29 648 665	15 774
H	Verkehr und Lagerei	8 112	30 240 464	5 268
49	Landverkehr u. Transport in Rohrfernleitungen	4 658	5 632 289	•
50	Schifffahrt	24	35 406	•
51	Luftfahrt	•	•	•
52	Lagerei sowie Erbringung v. sonstigen Dienstleistungen für den Verkehr	2 079	12 642 946	•
53	Post-, Kurier- und Expressdienste	•	•	•
I	Gastgewerbe	15 605	11 720 859	11 544
55	Beherbergung	2 623	3 790 108	1 448
56	Gastronomie	12 982	7 930 751	10 096
J	Information und Kommunikation	11 329	25 477 719	5 649
58	Verlagswesen	536	1 872 719	•
59	Herstellung, Verleih und Vertrieb v. Filmen u. Fernsehprogrammen; Kinos; Tonstudios u. Verlegen v. Musik	650	974 020	315
60	Rundfunkveranstalter	17	94 132	•
61	Telekommunikation	284	1 450 462	•
62	Erbringung v. Dienstleistungen der Informationstechnologie	8 886	18 867 252	4 546
63	Informationsdienstleistungen	956	2 219 135	494
K	Erbringung von Finanz- und Versicherungsdienstleistungen	2 348	297 327 938	•
64	Erbringung von Finanzdienstleistungen	374	108 044 929	•
65	Versicherungen, Rückversicherungen und Pensionskassen (ohne Sozialversicherung)	31	4 441 303	—

ausgewählten Wirtschaftsbereichen und Rechtsformen der Unternehmen

davon Steuerpflichtige und deren Lieferungen und Leistungen mit der Rechtsform							Branchen- schlüssel
unternehmen	Personen- gesellschaften		Kapitalgesellschaften		Sonstige Rechtsformen		
Lieferungen und Leistungen	Steuer- pflichtige	Lieferungen und Leistungen	Steuer- pflichtige	Lieferungen und Leistungen	Steuer- pflichtige	Lieferungen und Leistungen	
1 000 Euro		1 000 Euro		1 000 Euro		1 000 Euro	
492 107	1 524	2 321 066	300	23 624 293	75	606 012	D
492 107	1 524	2 321 066	300	23 624 293	75	606 012	35
101 012	81	826 449	274	2 656 394	348	1 189 971	E
.	311	639 194	36
31 521	37
56 163	66	692 844	201	2 326 939	32	545 328	38
.	7	5 697	27	102 419	.	.	39
5 949 827	2 386	6 199 292	7 026	16 157 123	132	433 012	F
.	277	1 869 148	833	4 621 152	.	.	41
.	254	1 464 666	320	1 713 734	.	.	42
5 435 145	1 855	2 865 477	5 873	9 822 237	92	198 982	43
18 611 379	4 072	50 379 648	10 629	134 202 637	833	3 975 971	G
3 255 859	791	8 723 045	1 589	35 877 145	21	250 453	45
3 388 696	1 077	34 087 316	5 143	89 257 951	164	2 680 504	46
11 966 823	2 204	7 569 287	3 897	9 067 541	648	1 045 014	47
2 058 199	626	4 038 588	2 113	23 700 861	105	442 816	H
.	49
.	—	—	50
.	51
.	52
.	53
3 356 655	1 663	1 498 392	2 198	6 761 312	200	104 501	I
517 165	554	612 562	597	2 581 813	24	78 569	55
2 839 490	1 109	885 830	1 601	4 179 499	176	25 932	56
907 988	762	4 918 000	4 841	19 106 897	77	544 833	J
.	90	737 771	58
39 126	124	189 551	204	741 829	7	3 514	59
.	60
.	.	.	142	1 393 127	.	.	61
695 893	457	3 794 205	3 854	14 074 822	29	302 332	62
87 665	71	149 565	374	1 955 950	17	25 955	63
.	.	.	1 081	235 291 498	186	54 566 909	K
.	64
—	—	—	65

3. Umsatzsteuerpflichtige und deren Lieferungen und Leistungen in Hessen 2023 nach

Branchen- schlüssel	Wirtschaftliche Gliederung	Insgesamt		Einzel-
		Steuer- pflichtige	Lieferungen und Leistungen	Steuer- pflichtige
			1 000 Euro	
66	Mit Finanz- und Versicherungsdienstleistungen verbundene Tätigkeiten	1 943	184 841 706	•
L	Grundstücks- und Wohnungswesen	23 124	15 279 091	9 554
68	Grundstücks- und Wohnungswesen	23 124	15 279 091	9 554
M	Erbringung v. freiberuflichen, wissen- schaftl. u. techn. Dienstleistungen	38 930	43 773 509	25 968
69	Rechts- u. Steuerberatung, Wirtschaftsprüfung	9 512	8 886 603	6 953
70	Verwaltung und Führung von Unternehmen und Betrieben; Unternehmensberatung	10 608	19 284 581	5 457
71	Architektur- u. Ingenieurbüros; technische, physikalische u. chemische Untersuchung	9 241	7 640 701	6 405
72	Forschung und Entwicklung	642	1 344 465	362
73	Werbung und Marktforschung	2 344	5 082 864	1 307
74	Sonstige freiberufliche, wissenschaftliche und technische Tätigkeiten	5 734	1 176 137	4 743
75	Veterinärwesen	849	358 157	741
N	Erbringung v. sonstigen wirtschaftlichen Dienstleistungen	17 354	25 508 489	11 824
77	Vermietung von beweglichen Sachen	1 786	5 000 037	•
78	Vermittlung u. Überlassung v. Arbeitskräften	929	5 254 779	200
79	Reisebüros, Reiseveranstalter und Erbringung sonstiger Reservierungsdienstleistungen	785	772 730	•
80	Wach- und Sicherheitsdienste sowie Detekteien	614	1 405 010	246
81	Gebäudebetreuung; Garten- u. Landschaftsbau	9 908	7 265 992	7 984
82	Erbringung v. wirtschaftlichen Dienstleistungen. für Unternehmen u. Privatpersonen a.n.g.	3 332	5 809 940	1 981
O	Öffentliche Verwaltung, Verteidigung; Sozialversicherung	—	—	—
84	Öffentliche Verwaltung, Verteidigung; Sozial- versicherung	—	—	—
P	Erziehung und Unterricht	4 029	1 434 471	•
85	Erziehung und Unterricht	4 029	1 434 471	•
Q	Gesundheits- und Sozialwesen	4 439	15 322 499	3 129
86	Gesundheitswesen	3 853	12 503 172	2 960
87	Heime (ohne Erholungs- und Ferienheime)	116	630 171	19
88	Sozialwesen (ohne Heime)	470	2 189 155	150
R	Kunst, Unterhaltung und Erholung	6 010	5 643 819	3 763
90	Kreative, künstlerische und unterhaltende Tätigkeiten	2 773	921 733	2 499
91	Bibliotheken, Archive, Museen, botanische und zoologische Gärten	48	36 613	16
92	Spiel-, Wett- und Lotteriewesen	686	1 372 767	•
93	Erbringung v. Dienstleistungen des Sports, der Unterhaltung und der Erholung	2 503	3 312 706	•
S	Erbringung v. sonstigen Dienstleistungen	11 638	4 003 801	9 248

ausgewählten Wirtschaftsbereichen und Rechtsformen der Unternehmen

davon Steuerpflichtige und deren Lieferungen und Leistungen mit der Rechtsform							Branchen- schlüssel
unternehmen	Personen- gesellschaften		Kapitalgesellschaften		Sonstige Rechtsformen		
Lieferungen und Leistungen	Steuer- pflichtige	Lieferungen und Leistungen	Steuer- pflichtige	Lieferungen und Leistungen	Steuer- pflichtige	Lieferungen und Leistungen	
1 000 Euro		1 000 Euro		1 000 Euro		1 000 Euro	
.	66
1 818 416	9 664	5 439 590	3 633	6 761 531	273	1 259 553	L
1 818 416	9 664	5 439 590	3 633	6 761 531	273	1 259 553	68
4 707 441	3 781	9 270 927	9 015	28 491 668	166	1 303 472	M
1 392 942	1 510	2 654 664	1 006	3 904 990	43	934 008	69
843 404	599	4 466 641	4 511	13 680 165	41	294 371	70
1 340 279	1 022	1 165 441	1 800	5 118 132	14	16 850	71
91 833	40	55 623	214	1 180 717	26	16 292	72
236 291	183	748 801	825	4 068 252	29	29 521	73
536 403	338	124 259	640	503 043	13	12 432	74
266 289	89	55 498	19	36 370	—	—	75
3 185 036	1 245	5 497 747	4 199	16 691 678	86	134 028	N
.	313	2 040 698	439	2 356 240	.	.	77
110 412	88	2 031 756	636	3 107 925	5	4 687	78
.	68	59 842	317	614 095	.	.	79
145 687	23	145 274	345	1 114 049	—	—	80
1 994 890	476	838 680	1 442	4 430 808	6	1 614	81
321 749	277	381 497	1 020	5 068 561	54	38 133	82
—	—	—	—	—	—	—	O
—	—	—	—	—	—	—	84
.	.	.	512	605 101	.	.	P
.	.	.	512	605 101	.	.	85
876 946	493	1 056 752	577	8 550 150	240	4 838 652	Q
843 876	470	1 018 926	386	7 664 222	37	2 976 150	86
2 297	9	29 408	50	312 817	38	285 649	87
30 773	14	8 418	141	573 111	165	1 576 853	88
633 866	505	724 371	859	1 916 820	883	2 368 761	R
259 191	151	40 775	91	588 386	32	33 380	90
2 815	5	974	11	17 065	16	15 759	91
.	52	126 533	233	206 501	.	.	92
.	297	556 089	524	1 104 868	.	.	93
1 096 102	553	822 975	973	692 537	864	1 392 187	S

3. Umsatzsteuerpflichtige und deren Lieferungen und Leistungen in Hessen 2023 nach

Branchen- schlüssel	Wirtschaftliche Gliederung	Insgesamt		Einzel-
		Steuer- pflichtige	Lieferungen und Leistungen	Steuer- pflichtige
			1 000 Euro	
94	Interessenvertretungen sowie kirchliche u. sonstige religiöse Vereinigungen (ohne Sozialwesen und Sport)	974	1 653 962	47
95	Reparatur von Datenverarbeitungsgeräten und Gebrauchsgütern	865	203 794	751
96	Erbringung von sonstigen überwiegend persön- lichen Dienstleistungen	9 799	2 146 045	8 450

ausgewählten Wirtschaftsbereichen und Rechtsformen der Unternehmen

davon Steuerpflichtige und deren Lieferungen und Leistungen mit der Rechtsform							Branchen- schlüssel
unternehmen	Personen- gesellschaften		Kapitalgesellschaften		Sonstige Rechtsformen		
Lieferungen und Leistungen	Steuer- pflichtige	Lieferungen und Leistungen	Steuer- pflichtige	Lieferungen und Leistungen	Steuer- pflichtige	Lieferungen und Leistungen	
1 000 Euro		1 000 Euro		1 000 Euro		1 000 Euro	
9 062	8	37 655	109	248 990	810	1 358 254	94
130 312	33	12 746	81	60 735	—	—	95
956 727	512	772 573	783	382 812	54	33 933	96

4. Umsatzsteuerpflichtige und deren Lieferungen und Leistungen in Hessen 2023

Branchen- schlüssel	Wirtschaftliche Gliederung	Insgesamt		davon	
		Steuer- pflichtige	Lieferungen und Leistungen	22 001 bis unter 50 000	
		Anzahl	1 000 Euro	Anzahl	1 000 Euro
A - S	Insgesamt	235 378	909 123 462	44 748	1 555 786
A	Land- und Forstwirtschaft, Fischerei	5 543	2 660 421	1 073	36 749
01	Landwirtschaft, Jagd u. damit verbundene Tätigkeiten	4 967	2 143 608	978	33 435
02	Forstwirtschaft und Holzeinschlag	550	495 912	89	3 115
03	Fischerei und Aquakultur	26	20 902	6	199
B	Bergbau und Gewinnung von Steinen und Erden	98	8 506 802	4	167
05	Kohlenbergbau	—	—	—	—
06	Gewinnung von Erdöl und Erdgas	•	•	—	—
07	Erzbergbau	—	—	—	—
08	Gewinnung von Steinen und Erden, sonstiger Bergbau	•	•	4	167
09	Erbringung v. Dienstleistungen für den Bergbau u. für die Gewinnung v. Steinen u. Erden	8	11 591	—	—
C	Verarbeitendes Gewerbe	14 665	154 497 387	1 528	53 619
10	Herstellung von Nahrungs- u. Futtermitteln	1 841	12 389 328	132	4 543
11	Getränkeherstellung	173	1 881 129	29	968
12	Tabakverarbeitung	6	5 874	•	•
13	Herstellung von Textilien	324	702 610	63	2 085
14	Herstellung von Bekleidung	189	134 565	74	2 549
15	Herstellung v- Leder, Lederwaren u. Schuhen	111	111 351	25	907
16	Herstellung von Holz-, Flecht-, Korb- und Korkwaren (ohne Möbel)	984	2 548 078	107	3 718
17	Herstellung v. Papier, Pappe u. Waren daraus	141	1 708 319	13	443
18	Herstellung v. Druckerzeugnissen; Vervielfältigung v. bespielten Ton-, Bild- u. Datenträgern	716	909 388	125	4 274
19	Kokerei und Mineralölverarbeitung	10	81 635	—	—
20	Herstellung von chemischen Erzeugnissen	348	18 090 656	41	1 460
21	Herstellung v. pharmazeutischen Erzeugnissen	80	29 095 781	•	•
22	Herstellung von Gummi- und Kunststoffwaren	500	6 840 661	25	950
23	Herstellung v. Glas u. Glaswaren, Keramik, Verarbeitung v. Steinen u. Erden	727	4 252 696	73	2 651
24	Metallerzeugung und -bearbeitung	138	2 410 665	12	391
25	Herstellung von Metallerzeugnissen	2 366	10 913 499	185	6 371

nach ausgewählten Wirtschaftsbereichen und Größenklassen

Steuerpflichtige und deren Lieferungen und Leistungen in Größenklassen von ... Euro								Branchen- schlüssel
50 000 bis unter 100 000		100 000 bis unter 250 000		250 000 bis unter 500 000		500 000 bis unter 1 Million		
Anzahl	1 000 Euro	Anzahl	1 000 Euro	Anzahl	1 000 Euro	Anzahl	1 000 Euro	
44 218	3 186 657	55 795	9 022 601	32 272	11 449 162	23 031	16 252 340	A - S
977	70 697	1 233	200 443	917	327 064	778	555 247	A
871	62 834	1 101	178 651	818	292 534	712	508 020	01
100	7 406	128	21 264	96	33 539	•	•	02
6	457	4	528	3	991	•	•	03
3	250	14	2 343	10	3 735	10	7 162	B
—	—	—	—	—	—	—	—	05
—	—	—	—	—	—	—	—	06
—	—	—	—	—	—	—	—	07
3	250	11	1 892	•	•	•	•	08
—	—	3	451	•	•	•	•	09
1 748	126 664	2 637	435 580	2 250	817 225	1 982	1 416 867	C
188	13 854	315	53 383	379	138 360	343	249 966	10
23	1 569	40	6 229	23	7 849	12	8 658	11
—	—	•	•	•	•	—	—	12
55	3 869	64	11 061	46	16 509	25	18 310	13
35	2 451	34	5 001	13	4 528	11	7 374	14
23	1 669	18	2 692	16	5 611	14	9 633	15
144	10 676	207	34 965	178	64 976	138	95 750	16
14	1 032	18	2 903	16	5 633	18	13 188	17
98	7 082	162	25 973	96	33 986	95	66 308	18
•	•	•	•	•	•	—	—	19
42	3 124	42	7 103	32	11 470	35	25 854	20
•	•	10	1 830	•	•	6	4 557	21
40	2 960	69	11 278	47	17 240	59	41 253	22
								23
88	6 388	159	26 990	144	53 464	102	70 759	
7	531	21	3 236	19	7 520	29	20 732	24
272	19 882	385	63 809	382	138 426	347	248 397	25

4. Umsatzsteuerpflichtige und deren Lieferungen und Leistungen in Hessen 2023

Branchen- schlüssel	Wirtschaftliche Gliederung	davon Steuerpflichtige und			
		1 Million bis unter 2 Millionen		2 Millionen bis unter 5 Millionen	
		Anzahl	1 000 Euro	Anzahl	1 000 Euro
A - S	Insgesamt	14 849	20 786 382	11 060	34 230 242
A	Land- und Forstwirtschaft, Fischerei	387	529 606	136	375 015
01	Landwirtschaft, Jagd u. damit verbundene Tätigkeiten	348	473 308	•	•
02	Forstwirtschaft und Holzeinschlag	•	•	25	67 247
03	Fischerei und Aquakultur	•	•	•	•
B	Bergbau und Gewinnung von Steinen und Erden	17	24 188	17	56 485
05	Kohlenbergbau	—	—	—	—
06	Gewinnung von Erdöl und Erdgas	—	—	—	—
07	Erzbergbau	—	—	—	—
08	Gewinnung von Steinen und Erden, sonstiger Bergbau	17	24 188	17	56 485
09	Erbringung v. Dienstleistungen für den Bergbau u. für die Gewinnung v. Steinen u. Erden	—	—	—	—
C	Verarbeitendes Gewerbe	1 524	2 130 573	1 293	4 115 264
10	Herstellung von Nahrungs- u. Futtermitteln	226	313 603	143	450 413
11	Getränkeherstellung	14	17 263	10	31 325
12	Tabakverarbeitung	•	•	•	•
13	Herstellung von Textilien	21	28 749	24	75 417
14	Herstellung von Bekleidung	10	14 701	8	27 318
15	Herstellung v- Leder, Lederwaren u. Schuhen	5	6 533	•	•
16	Herstellung von Holz-, Flecht-, Korb- und Korkwaren (ohne Möbel)	86	120 999	72	227 031
17	Herstellung v. Papier, Pappe u. Waren daraus	15	20 760	14	44 890
18	Herstellung v. Druckerzeugnissen; Vervielfältigung v. bespielten Ton-, Bild- u. Datenträgern	55	77 657	46	146 066
19	Kokerei und Mineralölverarbeitung	•	•	—	—
20	Herstellung von chemischen Erzeugnissen	18	25 130	33	107 606
21	Herstellung v. pharmazeutischen Erzeugnissen	8	11 700	9	31 206
22	Herstellung von Gummi- und Kunststoffwaren	44	65 880	80	252 581
23	Herstellung v. Glas u. Glaswaren, Keramik, Verarbeitung v. Steinen u. Erden	50	64 924	35	102 157
24	Metallerzeugung und -bearbeitung	14	20 746	15	53 568
25	Herstellung von Metallerzeugnissen	295	405 018	253	813 287

nach ausgewählten Wirtschaftsbereichen und Größenklassen

deren Lieferungen und Leistungen in Größenklassen von ... Euro								Branchen- schlüssel
5 Millionen bis unter 10 Millionen		10 Millionen bis unter 25 Millionen		25 Millionen bis unter 50 Millionen		50 Millionen oder mehr		
Anzahl	1 000 Euro	Anzahl	1 000 Euro	Anzahl	1 000 Euro	Anzahl	1 000 Euro	
4 299	30 004 818	2 788	42 373 775	1 007	34 976 732	1 311	705 284 967	A - S
27	184 041	•	•	•	•	•	•	A
•	•	•	•	•	•	—	—	01
5	31 588	5	72 074	—	—	•	•	02
•	•	—	—	—	—	—	—	03
7	52 030	9	126 440	•	•	•	•	B
—	—	—	—	—	—	—	—	05
—	—	—	—	—	—	•	•	06
—	—	—	—	—	—	—	—	07
•	•	9	126 440	•	•	•	•	08
•	•	—	—	—	—	—	—	09
625	4 428 246	529	8 210 641	229	7 985 458	320	124 777 250	C
41	289 923	38	584 800	13	466 893	23	9 823 591	10
6	41 622	•	•	•	•	5	1 580 699	11
—	—	—	—	—	—	—	—	12
14	93 164	3	45 288	6	192 006	3	216 152	13
•	•	•	•	•	•	—	—	14
•	•	3	54 865	—	—	—	—	15
26	185 692	11	180 465	4	130 149	11	1 493 656	16
11	68 555	12	182 920	5	187 369	5	1 180 627	17
23	162 678	10	140 097	•	•	•	•	18
—	—	3	49 452	•	•	—	—	19
14	105 037	25	427 783	24	824 341	42	16 551 747	20
5	35 359	9	137 289	6	211 668	15	28 659 361	21
44	313 981	44	673 433	23	777 629	25	4 683 475	22
31	225 003	25	370 396	8	277 636	12	3 052 328	23
7	46 178	4	58 585	4	153 559	6	2 045 620	24
114	793 169	75	1 165 933	29	940 520	29	6 318 687	25

4. Umsatzsteuerpflichtige und deren Lieferungen und Leistungen in Hessen 2023

Branchen- schlüssel	Wirtschaftliche Gliederung	Insgesamt		davon	
		Steuer- pflichtige	Lieferungen und Leistungen	22 001 bis unter 50 000	
		Anzahl	1 000 Euro	Anzahl	1 000 Euro
26	Herstellung v. Datenverarbeitungsgeräten, elektronischen u. optischen Erzeugnissen	1 006	11 611 866	103	3 750
27	Herstellung von elektrischen Ausrüstungen	498	9 516 875	49	1 806
28	Maschinenbau	1 268	14 861 705	75	2 639
29	Herstellung v. Kraftwagen u. Kraftwagenteilen	259	15 276 653	15	558
30	Sonstiger Fahrzeugbau	76	1 196 100	5	197
31	Herstellung von Möbeln	582	1 082 054	87	3 117
32	Herstellung von sonstigen Waren	1 327	7 550 441	163	5 621
33	Reparatur und Installation von Maschinen und Ausrüstungen	995	1 325 459	124	4 510
D	Energieversorgung	4 553	27 043 479	2 028	65 203
35	Energieversorgung	4 553	27 043 479	2 028	65 203
E	Wasserversorgung; Abwasser- u. Ab- fallentsorgung u. Beseitigung v. Um- weltverschmutzungen	860	4 773 826	44	1 563
36	Wasserversorgung	329	906 494	5	192
37	Abwasserentsorgung	88	120 111	5	160
38	Sammlung, Behandlung und Beseitigung von Abfällen; Rückgewinnung	388	3 621 273	26	919
39	Beseitigung von Umweltverschmutzungen und sonstige Entsorgung	55	125 948	8	291
F	Baugewerbe	26 222	28 739 254	3 135	111 968
41	Hochbau	1 671	6 968 677	163	5 610
42	Tiefbau	761	3 448 736	41	1 421
43	Vorbereitende Baustellenarbeiten, Bau- installation u. sonstiges Ausbaugewerbe	23 790	18 321 842	2 931	104 937
G	Handel; Instandhaltung u. Reparatur v. Kraftfahrzeugen	40 519	207 169 635	5 405	189 292
45	Handel mit Kraftfahrzeugen; Instandhaltung und Reparatur von Kraftfahrzeugen	7 475	48 106 502	871	30 797
46	Großhandel (ohne Handel mit Kraftfahrzeugen)	10 521	129 414 468	1 191	42 072
47	Einzelhandel (ohne Handel mit Kraftfahrzeugen)	22 523	29 648 665	3 343	116 424
H	Verkehr und Lagerei	8 112	30 240 464	1 255	45 494
49	Landverkehr u. Transport in Rohrfernleitungen	4 658	5 632 289	814	29 865
50	Schifffahrt	24	35 406	5	151
51	Luftfahrt	.	.	8	271

nach ausgewählten Wirtschaftsbereichen und Größenklassen

Steuerpflichtige und deren Lieferungen und Leistungen in Größenklassen von ... Euro								Branchen- schlüssel
50 000 bis unter 100 000		100 000 bis unter 250 000		250 000 bis unter 500 000		500 000 bis unter 1 Million		
Anzahl	1 000 Euro	Anzahl	1 000 Euro	Anzahl	1 000 Euro	Anzahl	1 000 Euro	
112	8 039	139	23 381	128	46 296	120	88 099	26
52	3 737	74	11 783	55	20 750	45	33 306	27
97	6 997	160	25 992	148	52 965	153	107 740	28
31	2 188	42	6 622	23	8 933	29	21 839	29
10	768	16	2 384	10	3 376	7	4 897	30
82	5 957	134	22 151	107	38 074	71	50 049	31
175	12 426	285	47 222	233	84 898	195	137 897	32
156	11 174	240	39 146	146	53 197	128	92 300	33
830	57 867	697	109 902	358	128 250	272	191 316	D
830	57 867	697	109 902	358	128 250	272	191 316	35
51	3 583	89	15 047	97	35 972	151	111 140	E
11	847	13	2 432	41	15 330	75	57 504	36
9	683	13	2 176	19	6 663	14	9 573	37
27	1 760	54	8 599	30	11 058	52	37 194	38
4	294	9	1 839	7	2 921	10	6 869	39
3 965	288 502	6 142	1 014 553	4 503	1 616 327	3 673	2 604 204	F
172	12 406	276	46 626	248	89 102	233	165 983	41
54	3 998	92	15 203	102	36 959	127	91 275	42
3 739	272 098	5 774	952 723	4 153	1 490 265	3 313	2 346 946	43
6 026	436 893	8 644	1 416 434	5 912	2 105 564	4 705	3 328 805	G
1 062	77 350	1 679	273 434	1 192	426 927	1 001	709 378	45
1 286	92 909	1 795	295 435	1 311	468 841	1 194	858 490	46
3 678	266 634	5 170	847 565	3 409	1 209 796	2 510	1 760 937	47
1 472	105 065	1 653	266 333	1 098	394 352	895	631 070	H
1 013	71 999	975	158 343	613	219 071	489	346 804	49
•	•	3	516	4	1 656	•	•	50
6	411	9	1 677	8	2 596	5	3 430	51

4. Umsatzsteuerpflichtige und deren Lieferungen und Leistungen in Hessen 2023

Branchen- schlüssel	Wirtschaftliche Gliederung	davon Steuerpflichtige und			
		1 Million bis unter 2 Millionen		2 Millionen bis unter 5 Millionen	
		Anzahl	1 000 Euro	Anzahl	1 000 Euro
26	Herstellung v. Datenverarbeitungsgeräten, elektronischen u. optischen Erzeugnissen	129	190 444	110	349 115
27	Herstellung von elektrischen Ausrüstungen	60	87 118	64	217 550
28	Maschinenbau	161	225 656	170	545 740
29	Herstellung v. Kraftwagen u. Kraftwagenteilen	33	45 587	29	95 743
30	Sonstiger Fahrzeugbau	9	13 416	5	15 261
31	Herstellung von Möbeln	47	60 732	33	97 245
32	Herstellung von sonstigen Waren	134	188 389	74	222 964
33	Reparatur und Installation von Maschinen und Ausrüstungen	86	120 389	60	189 091
D	Energieversorgung	135	187 085	103	315 956
35	Energieversorgung	135	187 085	103	315 956
E	Wasserversorgung; Abwasser- u. Ab- fallentsorgung u. Beseitigung v. Um- weltverschmutzungen	150	218 206	131	403 325
36	Wasserversorgung	82	117 271	71	215 288
37	Abwasserentsorgung	14	21 008	6	18 162
38	Sammlung, Behandlung und Beseitigung von Abfällen; Rückgewinnung	48	71 605	48	152 632
39	Beseitigung von Umweltverschmutzungen und sonstige Entsorgung	6	8 322	6	17 242
F	Baugewerbe	2 417	3 362 296	1 635	4 950 805
41	Hochbau	213	302 494	211	668 810
42	Tiefbau	101	139 261	111	354 352
43	Vorbereitende Baustellenarbeiten, Bau- installation u. sonstiges Ausbaugewerbe	2 103	2 920 540	1 313	3 927 644
G	Handel; Instandhaltung u. Reparatur v. Kraftfahrzeugen	3 410	4 823 123	3 158	9 921 723
45	Handel mit Kraftfahrzeugen; Instandhaltung und Reparatur von Kraftfahrzeugen	629	881 598	529	1 670 155
46	Großhandel (ohne Handel mit Kraftfahrzeugen)	1 048	1 491 377	1 055	3 353 306
47	Einzelhandel (ohne Handel mit Kraftfahrzeugen)	1 733	2 450 148	1 574	4 898 262
H	Verkehr und Lagerei	695	981 323	553	1 737 751
49	Landverkehr u. Transport in Rohrfernleitungen	319	450 044	258	798 464
50	Schifffahrt	5	6 932	•	•
51	Luftfahrt	4	5 751	•	•

nach ausgewählten Wirtschaftsbereichen und Größenklassen

deren Lieferungen und Leistungen in Größenklassen von ... Euro								Branchen- schlüssel
5 Millionen bis unter 10 Millionen		10 Millionen bis unter 25 Millionen		25 Millionen bis unter 50 Millionen		50 Millionen oder mehr		
Anzahl	1 000 Euro	Anzahl	1 000 Euro	Anzahl	1 000 Euro	Anzahl	1 000 Euro	
56	402 666	53	812 176	23	807 786	33	8 880 111	26
31	219 028	36	553 551	11	418 726	21	7 949 519	27
116	840 589	99	1 556 245	46	1 645 044	43	9 852 096	28
11	75 676	13	204 727	8	291 511	25	14 523 269	29
•	•	6	90 481	•	•	5	1 007 787	30
6	46 977	•	•	•	•	3	533 092	31
30	212 336	19	288 351	9	300 117	10	6 050 219	32
34	233 958	18	271 811	•	•	•	•	33
33	227 952	29	444 372	17	631 316	51	24 684 259	D
33	227 952	29	444 372	17	631 316	51	24 684 259	35
73	514 324	39	593 587	15	528 786	20	2 348 294	E
19	121 910	•	•	•	•	•	•	36
•	•	•	•	—	—	—	—	37
45	331 126	•	•	12	408 378	•	•	38
•	•	•	•	•	•	—	—	39
422	2 931 900	227	3 442 199	59	1 946 787	44	6 469 713	F
77	540 034	45	697 220	13	414 890	20	4 025 501	41
55	379 298	50	769 256	18	600 721	10	1 056 992	42
290	2 012 569	132	1 975 723	28	931 175	14	1 387 220	43
1 520	10 690 894	982	14 924 168	325	11 232 693	432	148 100 045	G
220	1 516 667	161	2 353 818	51	1 777 332	80	38 389 046	45
602	4 289 653	512	8 038 080	214	7 416 174	313	103 068 131	46
698	4 884 574	309	4 532 270	60	2 039 187	39	6 642 868	47
241	1 671 482	159	2 408 163	37	1 256 088	54	20 743 344	H
115	782 717	44	611 619	5	162 061	13	2 001 302	49
•	•	—	—	—	—	—	—	50
•	•	7	118 647	•	•	•	•	51

4. Umsatzsteuerpflichtige und deren Lieferungen und Leistungen in Hessen 2023

Branchen- schlüssel	Wirtschaftliche Gliederung	Insgesamt		davon	
		Steuer- pflichtige	Lieferungen und Leistungen	22 001 bis unter 50 000	
		Anzahl	1 000 Euro	Anzahl	1 000 Euro
52	Lagerei sowie Erbringung v. sonstigen Dienstleistungen für den Verkehr	2 079	12 642 946	180	6 517
53	Post-, Kurier- und Expressdienste	•	•	248	8 690
I	Gastgewerbe	15 605	11 720 859	1 897	67 531
55	Beherbergung	2 623	3 790 108	337	11 451
56	Gastronomie	12 982	7 930 751	1 560	56 080
J	Information und Kommunikation	11 329	25 477 719	1 934	66 830
58	Verlagswesen	536	1 872 719	79	2 680
59	Herstellung, Verleih u. Vertrieb v. Filmen u. Fernsehprogrammen; Kinos; Tonstudios u. Verlegen v. Musik	650	974 020	167	5 732
60	Rundfunkveranstalter	17	94 132	•	•
61	Telekommunikation	284	1 450 462	•	•
62	Erbringung v. Dienstleistungen der Informationstechnologie	8 886	18 867 252	1 415	49 011
63	Informationsdienstleistungen	956	2 219 135	220	7 550
K	Erbringung v. Finanz- u. Versicherungsdienstleistungen	2 348	297 327 938	415	14 084
64	Erbringung von Finanzdienstleistungen	374	108 044 929	26	846
65	Versicherungen, Rückversicherungen und Pensionskassen (ohne Sozialversicherung)	31	4 441 303	—	—
66	Mit Finanz- und Versicherungsdienstleistungen verbundene Tätigkeiten	1 943	184 841 706	389	13 239
L	Grundstücks- und Wohnungswesen	23 124	15 279 091	6 582	224 698
68	Grundstücks- und Wohnungswesen	23 124	15 279 091	6 582	224 698
M	Erbringung v. freiberuflichen, wissenschaftlichen u. techn. Dienstleistungen	38 930	43 773 509	8 134	283 600
69	Rechts- u. Steuerberatung, Wirtschaftsprüfung	9 512	8 886 603	1 663	57 971
70	Verwaltung und Führung von Unternehmen und Betrieben; Unternehmensberatung	10 608	19 284 581	2 090	73 112
71	Architektur- u. Ingenieurbüros; technische, physikalische u. chemische Untersuchung	9 241	7 640 701	1 675	58 490
72	Forschung und Entwicklung	642	1 344 465	134	4 728
73	Werbung und Marktforschung	2 344	5 082 864	522	18 153
74	Sonstige freiberufliche, wissenschaftliche und technische Tätigkeiten	5 734	1 176 137	1 941	67 240
75	Veterinärwesen	849	358 157	109	3 907

nach ausgewählten Wirtschaftsbereichen und Größenklassen

Steuerpflichtige und deren Lieferungen und Leistungen in Größenklassen von ... Euro								Branchen- schlüssel
50 000 bis unter 100 000		100 000 bis unter 250 000		250 000 bis unter 500 000		500 000 bis unter 1 Million		
Anzahl	1 000 Euro	Anzahl	1 000 Euro	Anzahl	1 000 Euro	Anzahl	1 000 Euro	
219	16 010	336	53 159	287	105 087	267	188 525	52
•	•	330	52 637	186	65 942	•	•	53
2 640	193 690	4 739	785 062	3 095	1 096 498	1 814	1 259 961	I
356	25 552	577	97 567	510	183 354	369	257 407	55
2 284	168 137	4 162	687 495	2 585	913 145	1 445	1 002 554	56
2 108	153 265	3 444	556 021	1 322	456 039	838	594 872	J
70	5 051	112	18 000	89	31 902	47	36 171	58
125	8 796	147	23 469	78	26 841	49	33 455	59
•	•	3	470	•	•	3	2 309	60
•	•	61	9 876	•	•	22	14 681	61
1 661	121 197	2 909	470 281	1 001	342 824	642	453 742	62
202	14 551	212	33 925	113	39 945	75	54 513	63
438	31 464	529	84 840	300	105 277	175	124 605	K
46	3 327	48	7 652	31	11 054	28	19 686	64
3	184	•	•	—	—	•	•	65
389	27 953	•	•	269	94 223	•	•	66
5 211	370 845	5 242	833 871	2 586	913 329	1 502	1 047 829	L
5 211	370 845	5 242	833 871	2 586	913 329	1 502	1 047 829	68
8 612	623 583	10 561	1 686 587	4 822	1 693 888	3 092	2 179 052	M
1 918	139 023	2 539	405 491	1 352	481 432	1 041	741 760	69
2 360	172 387	3 252	525 361	1 259	435 124	679	473 975	70
1 919	140 103	2 566	411 084	1 227	431 797	775	543 199	71
134	9 501	187	29 085	68	24 254	43	29 453	72
469	34 236	549	87 113	284	102 217	194	136 965	73
1 685	118 917	1 281	197 400	423	146 755	213	151 554	74
127	9 417	187	31 053	209	72 308	147	102 146	75

4. Umsatzsteuerpflichtige und deren Lieferungen und Leistungen in Hessen 2023

Branchen- schlüssel	Wirtschaftliche Gliederung	davon Steuerpflichtige und			
		1 Million bis unter 2 Millionen		2 Millionen bis unter 5 Millionen	
		Anzahl	1 000 Euro	Anzahl	1 000 Euro
52	Lagerei sowie Erbringung v. sonstigen Dienstleistungen für den Verkehr	286	403 948	233	748 265
53	Post-, Kurier- und Expressdienste	81	114 647	51	151 351
I	Gastgewerbe	824	1 134 532	397	1 179 484
55	Beherbergung	239	335 229	133	423 042
56	Gastronomie	585	799 302	264	756 443
J	Information und Kommunikation	642	912 949	527	1 671 605
58	Verlagswesen	50	72 513	35	115 983
59	Herstellung, Verleih u. Vertrieb v. Filmen u. Fernsehprogrammen; Kinos; Tonstudios u. Verlegen v. Musik	34	47 825	•	•
60	Rundfunkveranstalter	3	4 475	•	•
61	Telekommunikation	10	14 473	20	69 325
62	Erbringung v. Dienstleistungen der Informationstechnologie	492	697 532	399	1 261 815
63	Informationsdienstleistungen	53	76 130	46	140 752
K	Erbringung v. Finanz- u. Versicherungsdienstleistungen	120	167 042	111	347 470
64	Erbringung von Finanzdienstleistungen	29	41 127	34	110 690
65	Versicherungen, Rückversicherungen und Pensionskassen (ohne Sozialversicherung)	•	•	•	•
66	Mit Finanz- und Versicherungsdienstleistungen verbundene Tätigkeiten	•	•	•	•
L	Grundstücks- und Wohnungswesen	886	1 233 946	718	2 191 502
68	Grundstücks- und Wohnungswesen	886	1 233 946	718	2 191 502
M	Erbringung v. freiberuflichen, wissenschaftlichen u. techn. Dienstleistungen	1 890	2 632 253	1 162	3 535 104
69	Rechts- u. Steuerberatung, Wirtschaftsprüfung	616	845 837	275	803 540
70	Verwaltung und Führung von Unternehmen und Betrieben; Unternehmensberatung	394	561 090	348	1 072 953
71	Architektur- u. Ingenieurbüros; technische, physikalische u. chemische Untersuchung	538	757 683	342	1 050 448
72	Forschung und Entwicklung	30	44 315	25	76 353
73	Werbung und Marktforschung	149	201 534	96	289 040
74	Sonstige freiberufliche, wissenschaftliche und technische Tätigkeiten	111	153 143	63	201 588
75	Veterinärwesen	52	68 652	13	41 181

nach ausgewählten Wirtschaftsbereichen und Größenklassen

deren Lieferungen und Leistungen in Größenklassen von ... Euro								Branchen- schlüssel
5 Millionen bis unter 10 Millionen		10 Millionen bis unter 25 Millionen		25 Millionen bis unter 50 Millionen		50 Millionen oder mehr		
Anzahl	1 000 Euro	Anzahl	1 000 Euro	Anzahl	1 000 Euro	Anzahl	1 000 Euro	
107	737 983	101	1 577 719	27	923 775	36	7 881 957	52
10	73 083	7	100 178	•	•	•	•	53
117	798 513	49	700 406	17	573 956	16	3 931 226	I
63	430 276	22	325 640	11	376 450	6	1 324 140	55
54	368 237	27	374 767	6	197 506	10	2 607 086	56
231	1 596 202	131	1 966 076	71	2 434 689	81	15 069 170	J
25	167 232	15	222 127	4	153 383	10	1 047 677	58
•	•	•	•	•	•	3	539 290	59
—	—	—	—	•	•	—	—	60
8	53 918	9	148 289	7	268 615	7	851 730	61
168	1 172 511	97	1 447 452	48	1 617 294	54	11 233 593	62
•	•	•	•	7	239 266	7	1 396 881	63
58	423 265	63	933 488	41	1 498 551	98	293 597 853	K
19	140 235	28	397 213	25	958 676	60	106 354 423	64
•	•	3	57 951	5	201 118	•	•	65
•	•	32	478 324	11	338 756	•	•	66
225	1 555 498	112	1 680 651	35	1 235 546	25	3 991 376	L
225	1 555 498	112	1 680 651	35	1 235 546	25	3 991 376	68
341	2 309 526	193	2 918 908	66	2 240 634	57	23 670 373	M
62	424 177	23	323 919	13	443 200	10	4 220 253	69
113	753 528	72	1 079 838	•	•	•	•	70
101	683 305	66	1 039 539	17	592 679	15	1 932 373	71
10	73 798	8	122 532	•	•	•	•	72
37	261 596	20	297 167	10	361 787	14	3 293 056	73
13	83 628	4	55 912	—	—	—	—	74
5	29 494	—	—	—	—	—	—	75

4. Umsatzsteuerpflichtige und deren Lieferungen und Leistungen in Hessen 2023

Branchen- schlüssel	Wirtschaftliche Gliederung	Insgesamt		davon	
		Steuer- pflichtige	Lieferungen und Leistungen	22 001 bis unter 50 000	
		Anzahl	1 000 Euro	Anzahl	1 000 Euro
N	Erbringung v. sonstigen wirtschaftlichen Dienstleistungen	17 354	25 508 489	3 320	116 286
77	Vermietung von beweglichen Sachen	1 786	5 000 037	352	11 830
78	Vermittlung u. Überlassung v. Arbeitskräften	929	5 254 779	99	3 553
79	Reisebüros, Reiseveranstalter und Erbringung sonstiger Reservierungsdienstleistungen	785	772 730	125	4 357
80	Wach- und Sicherheitsdienste sowie Detekteien	614	1 405 010	56	1 857
81	Gebäudebetreuung; Garten- u. Landschaftsbau	9 908	7 265 992	1 856	65 408
82	Erbringung v. wirtschaftlichen Dienstleistungen für Unternehmen u. Privatpersonen a.n.g.	3 332	5 809 940	832	29 280
O	Öffentliche Verwaltung, Verteidigung; Sozialversicherung	—	—	—	—
84	Öffentliche Verwaltung, Verteidigung; Sozial- versicherung	—	—	—	—
P	Erziehung und Unterricht	4 029	1 434 471	1 201	41 974
85	Erziehung und Unterricht	4 029	1 434 471	1 201	41 974
Q	Gesundheits- und Sozialwesen	4 439	15 322 499	1 124	38 482
86	Gesundheitswesen	3 853	12 503 172	1 005	34 333
87	Heime (ohne Erholungs- und Ferienheime)	116	630 171	19	603
88	Sozialwesen (ohne Heime)	470	2 189 155	100	3 546
R	Kunst, Unterhaltung und Erholung	6 010	5 643 819	1 826	63 520
90	Kreative, künstlerische und unterhaltende Tätigkeiten	2 773	921 733	1 177	40 628
91	Bibliotheken, Archive, Museen, botanische und zoologische Gärten	48	36 613	9	356
92	Spiel-, Wett- und Lotteriewesen	686	1 372 767	63	2 193
93	Erbringung v. Dienstleistungen des Sports, der Unterhaltung und der Erholung	2 503	3 312 706	577	20 342
S	Erbringung v. sonstigen Dienstleistungen	11 638	4 003 801	3 843	134 726
94	Interessenvertretungen sowie kirchliche u. sonstige religiöse Vereinigungen (ohne Sozialwesen und Sport)	974	1 653 962	243	8 512
95	Reparatur von Datenverarbeitungsgeräten und Gebrauchsgütern	865	203 794	238	8 340
96	Erbringung von sonstigen überwiegend persön- lichen Dienstleistungen	9 799	2 146 045	3 362	117 874

nach ausgewählten Wirtschaftsbereichen und Größenklassen

Steuerpflichtige und deren Lieferungen und Leistungen in Größenklassen von ... Euro								Branchen- schlüssel
50 000 bis unter 100 000		100 000 bis unter 250 000		250 000 bis unter 500 000		500 000 bis unter 1 Million		
Anzahl	1 000 Euro	Anzahl	1 000 Euro	Anzahl	1 000 Euro	Anzahl	1 000 Euro	
3 367	242 393	4 356	713 999	2 601	912 753	1 625	1 138 795	N
325	23 018	392	61 605	222	79 681	189	136 314	77
85	6 016	149	25 645	114	41 455	129	93 420	78
147	10 820	213	35 817	152	53 213	57	39 806	79
82	5 800	125	21 348	96	35 788	87	61 941	80
1 957	141 419	2 740	452 825	1 673	579 777	922	637 807	81
771	55 321	737	116 760	344	122 839	241	169 507	82
—	—	—	—	—	—	—	—	O
—	—	—	—	—	—	—	—	84
1 029	73 619	1 023	161 356	402	141 553	216	147 052	P
1 029	73 619	1 023	161 356	402	141 553	216	147 052	85
841	60 138	804	128 608	478	172 205	461	331 141	Q
748	53 476	700	111 696	408	147 648	416	299 792	86
14	893	11	1 631	14	4 518	9	6 261	87
79	5 769	93	15 280	56	20 038	36	25 089	88
1 509	106 860	1 229	192 485	624	220 390	428	298 312	R
864	60 246	471	69 858	127	42 821	58	41 584	90
6	419	12	2 001	8	2 641	8	5 668	91
97	7 144	167	28 208	137	49 501	121	82 352	92
542	39 051	579	92 417	352	125 426	241	168 708	93
3 391	241 278	2 759	419 139	897	308 741	414	284 912	S
182	13 090	200	31 802	115	41 541	89	63 574	94
215	15 490	199	30 554	117	41 564	59	39 349	95
2 994	212 697	2 360	356 782	665	225 636	266	181 989	96

4. Umsatzsteuerpflichtige und deren Lieferungen und Leistungen in Hessen 2023

Branchen- schlüssel	Wirtschaftliche Gliederung	davon Steuerpflichtige und			
		1 Million bis unter 2 Millionen		2 Millionen bis unter 5 Millionen	
		Anzahl	1 000 Euro	Anzahl	1 000 Euro
N	Erbringung v. sonstigen wirtschaftlichen Dienstleistungen	940	1 322 101	661	2 036 418
77	Vermietung von beweglichen Sachen	118	168 039	109	335 130
78	Vermittlung u. Überlassung v. Arbeitskräften	135	198 803	116	369 792
79	Reisebüros, Reiseveranstalter und Erbringung sonstiger Reservierungsdienstleistungen	41	54 632	29	89 931
80	Wach- und Sicherheitsdienste sowie Detekteien	70	100 514	57	184 346
81	Gebäudebetreuung; Garten- u. Landschaftsbau	405	556 693	213	641 072
82	Erbringung v. wirtschaftlichen Dienstleistungen für Unternehmen u. Privatpersonen a.n.g.	171	243 420	137	416 148
O	Öffentliche Verwaltung, Verteidigung; Sozialversicherung	—	—	—	—
84	Öffentliche Verwaltung, Verteidigung; Sozialversicherung	—	—	—	—
P	Erziehung und Unterricht	79	108 282	44	130 506
85	Erziehung und Unterricht	79	108 282	44	130 506
Q	Gesundheits- und Sozialwesen	366	510 360	188	582 241
86	Gesundheitswesen	332	461 070	143	434 143
87	Heime (ohne Erholungs- und Ferienheime)	3	5 747	19	61 932
88	Sozialwesen (ohne Heime)	31	43 542	26	86 166
R	Kunst, Unterhaltung und Erholung	207	288 145	116	345 899
90	Kreative, künstlerische und unterhaltende Tätigkeiten	35	47 918	26	80 430
91	Bibliotheken, Archive, Museen, botanische und zoologische Gärten	•	•	—	—
92	Spiel-, Wett- und Lotteriewesen	•	•	36	102 986
93	Erbringung v. Dienstleistungen des Sports, der Unterhaltung und der Erholung	117	166 839	54	162 483
S	Erbringung v. sonstigen Dienstleistungen	160	220 373	110	333 688
94	Interessenvertretungen sowie kirchliche u. sonstige religiöse Vereinigungen (ohne Sozialwesen und Sport)	42	57 966	56	174 257
95	Reparatur von Datenverarbeitungsgeräten und Gebrauchsgütern	27	37 435	10	31 062
96	Erbringung von sonstigen überwiegend persönlichen Dienstleistungen	91	124 973	44	128 369

nach ausgewählten Wirtschaftsbereichen und Größenklassen

deren Lieferungen und Leistungen in Größenklassen von ... Euro								Branchen- schlüssel
5 Millionen bis unter 10 Millionen		10 Millionen bis unter 25 Millionen		25 Millionen bis unter 50 Millionen		50 Millionen oder mehr		
Anzahl	1 000 Euro	Anzahl	1 000 Euro	Anzahl	1 000 Euro	Anzahl	1 000 Euro	
251	1 720 125	142	2 117 350	42	1 551 501	49	13 636 767	N
32	215 402	26	400 806	9	333 360	12	3 234 854	77
55	369 218	31	444 321	7	263 806	9	3 438 752	78
9	61 570	7	117 446	•	•	•	•	79
24	166 320	7	109 228	•	•	•	•	80
85	577 595	35	506 271	12	458 580	10	2 648 543	81
46	330 020	36	539 277	6	194 332	11	3 593 036	82
—	—	—	—	—	—	—	—	O
—	—	—	—	—	—	—	—	84
17	117 048	•	•	•	•	3	240 071	P
17	117 048	•	•	•	•	3	240 071	85
52	363 988	54	831 644	32	1 133 139	39	11 170 553	Q
27	192 167	31	480 653	15	540 826	28	9 747 368	86
9	58 357	11	173 489	•	•	•	•	87
16	113 464	12	177 502	•	•	•	•	88
32	219 267	23	344 756	5	175 460	11	3 388 725	R
•	•	7	108 264	—	—	•	•	90
•	•	—	—	—	—	—	—	91
6	36 332	3	56 551	—	—	•	•	92
17	121 856	13	179 941	5	175 460	6	2 060 183	93
27	200 515	21	331 794	9	302 011	7	1 226 625	S
19	144 086	16	263 355	•	•	•	•	94
—	—	—	—	—	—	—	—	95
8	56 428	5	68 439	•	•	•	•	96

5. Umsatzsteuerpflichtige und deren Lieferungen und Leistungen in Hessen 2023

Branchenschlüssel	Wirtschaftliche Gliederung	Steuerpflichtige	Lieferungen und Leistungen	Steuerpflichtige Umsätze					
				zu 19 %		zu 7 %		zu 0 %	
				1 000 Euro	Fälle	1 000 Euro	Fälle	1 000 Euro	Fälle
A - S	Wirtschaftszweige insgesamt	235 378	909 123 462	230 345	396 707 616	51 821	59 572 743	4 188	1 040 742
A	Land- und Forstwirtschaft, Fischerei	5 543	2 660 421	5 310	1 077 178	3 812	1 469 608	36	1 176
B	Bergbau und Gewinnung von Steinen und Erden	98	8 506 802	97	1 690 060	•	•	•	•
C	Verarbeitendes Gewerbe	14 665	154 497 387	14 448	74 810 573	3 324	10 650 032	215	92 671
D	Energieversorgung	4 553	27 043 479	4 530	14 031 342	615	5 892 804	388	93 149
E	Wasserversorgung; Abwasser- und Abfallentsorgung und Beseitigung von Umweltverschmutzungen	860	4 773 826	832	2 904 290	394	803 513	•	•
F	Baugewerbe	26 222	28 739 254	24 939	20 749 128	635	52 001	1 439	528 212
G	Handel; Instandhaltung und Reparatur von Kraftfahrzeugen	40 519	207 169 635	39 812	142 267 943	12 463	22 000 173	689	160 211
45	Handel mit Kraftfahrzeugen; Instandhaltung und Reparatur von Kraftfahrzeugen	7 475	48 106 502	7 445	45 612 922	413	21 894	78	1 915
46	Großhandel (ohne Handel mit Kraftfahrzeugen)	10 521	129 414 468	10 241	76 852 374	2 292	14 208 724	225	93 047
47	Einzelhandel (ohne Handel mit Kraftfahrzeugen)	22 523	29 648 665	22 126	19 802 647	9 758	7 769 555	386	65 248
H	Verkehr und Lagerei	8 112	30 240 464	8 029	16 726 687	2 233	1 345 290	48	6 545
I	Gastgewerbe	15 605	11 720 859	15 259	3 444 235	13 652	7 610 593	84	3 751
J	Information und Kommunikation	11 329	25 477 719	11 263	23 103 721	1 125	1 471 709	130	5 392
K	Erbringung von Finanz- u. Versicherungsdienstleistungen	2 348	297 327 938	2 289	20 272 379	•	•	15	2 043
L	Grundstücks- und Wohnungswesen	23 124	15 279 091	22 638	9 250 003	1 515	303 064	139	12 870
M	Erbringung v. freiberuflichen, wissenschaftlichen und technischen Dienstleistungen	38 930	43 773 509	38 711	35 722 177	3 537	2 683 263	566	76 809
N	Erbringung von sonstigen wirtschaftlichen Dienstleistungen	17 354	25 508 489	17 077	22 667 202	1 577	319 407	148	39 594
O	Öffentliche Verwaltung, Verteidigung; Sozialversicherung	—	—	—	—	—	—	—	—
P	Erziehung und Unterricht	4 029	1 434 471	3 980	809 291	839	90 388	52	442
Q	Gesundheits- und Sozialwesen	4 439	15 322 499	3 951	1 127 745	1 587	490 090	38	9 337
R	Kunst, Unterhaltung und Erholung	6 010	5 643 819	5 651	3 041 459	3 078	1 667 771	90	2 396
S	Erbringung v. sonstigen Dienstleistungen	11 638	4 003 801	11 529	3 012 204	1 255	320 545	98	3 258

nach Wirtschaftszweigen und Besteuerung der Umsätze

zu anderen Steuersätzen				Steuerpflichtige Umsätze nach §13b UStG für die der Leistungs- empfänger die Steuer schuldet				Steuerfreie Umsätze					
								insgesamt		davon			
										mit Vorsteuerabzug		ohne Vorsteuerabzug	
Fälle	1 000 Euro	Fälle	1 000 Euro	Fälle	1 000 Euro	Fälle	1 000 Euro	Fälle	1 000 Euro	Fälle	1 000 Euro		
7 424	- 15 203	137	22 603	28 853	36 649 871	43 712	415 145 090	24 671	110 763 013	22 508	304 382 077		
123	1 077	117	16 803	200	4 617	702	89 962	346	67 955	401	22 007		
7	- 4 083	.	.	31	3 428 501	13	67 645		
.	.	.	.	3 426	1 287 017	5 076	67 674 918	4 579	59 397 659	969	8 277 258		
.	.	.	.	246	6 728 250	303	58 485		
106	364	.	.	265	607 893	182	454 880	116	171 053	88	283 827		
.	.	.	.	14 191	6 712 360	1 677	685 916	875	135 006	903	550 910		
1 612	- 14 023	9	4 903	3 364	6 366 199	13 038	36 384 228	10 894	31 015 525	3 576	5 368 702		
.	.	.	.	776	167 863	2 648	2 306 638	2 128	2 261 747	1 070	44 891		
.	.	.	.	1 333	5 970 414	4 677	32 295 189	4 350	27 083 720	767	5 211 469		
792	882	4	11	1 255	227 922	5 713	1 782 400	4 416	1 670 059	1 739	112 342		
.	.	.	.	492	514 696	1 479	11 650 367	1 122	11 011 265	493	639 102		
187	407	6	378	101	12 479	1 006	649 017	284	565 557	771	83 460		
.	.	.	.	592	384 771	1 689	510 224	1 240	383 532	577	126 692		
.	.	.	.	90	6 867 565	929	268 658 828	103	1 575 106	879	267 083 722		
.	.	.	.	464	354 731	5 939	5 356 876	452	110 807	5 644	5 246 069		
.	.	.	.	1 295	2 405 147	4 500	2 911 488	2 152	2 194 429	2 576	717 059		
.	.	.	.	3 362	935 485	1 910	1 553 098	1 260	1 349 181	983	203 917		
—	—	—	—	—	—	—	—	—	—	—	—		
.	.	.	.	91	2 811	1 063	531 516	171	26 847	950	504 669		
.	.	.	.	100	4 377	2 144	13 705 001	178	15 291	2 069	13 689 710		
.	.	.	.	181	6 250	924	925 467	321	39 077	656	886 391		
.	.	.	.	362	26 721	1 023	637 160	425	64 709	657	572 451		

6. Umsatzsteuerpflichtige und steuerbarer Umsatz in Hessen 2023 nach Verwaltungsbezirken und wirtschaftlicher Gliederung

AGS	Regierungsbezirk Kreisfreie Stadt Landkreis	WZ 2008	Steuer- pflichtige	Steuerbarer Umsatz		
				insgesamt	Lieferungen und Leistungen	Inner- gemein- schaftliche Erwerbe
			Anzahl	1 000 Euro		
400 000	Regierungsbezirk Darmstadt	A - S	159 753	814 969 711	756 157 901	58 811 810
400 000	Regierungsbezirk Darmstadt	A
400 000	Regierungsbezirk Darmstadt	01	2 049	1 013 479	981 317	32 162
400 000	Regierungsbezirk Darmstadt	01.1	416	261 877	252 639	9 237
400 000	Regierungsbezirk Darmstadt	01.11	332	119 370	118 484	886
400 000	Regierungsbezirk Darmstadt	01.12	—	—	—	—
400 000	Regierungsbezirk Darmstadt	01.13	54	130 081	122 723	7 358
400 000	Regierungsbezirk Darmstadt	01.13.1	45	121 284	113 926	7 358
400 000	Regierungsbezirk Darmstadt	01.13.2	9	8 797	8 797	0
400 000	Regierungsbezirk Darmstadt	01.14	—	—	—	—
400 000	Regierungsbezirk Darmstadt	01.15	—	—	—	—
400 000	Regierungsbezirk Darmstadt	01.16	—	—	—	—
400 000	Regierungsbezirk Darmstadt	01.19	30	12 426	11 432	994
400 000	Regierungsbezirk Darmstadt	01.19.1	21	.	8 492	.
400 000	Regierungsbezirk Darmstadt	01.19.2
400 000	Regierungsbezirk Darmstadt	01.19.9
400 000	Regierungsbezirk Darmstadt	01.2	311	188 535	183 511	5 024
400 000	Regierungsbezirk Darmstadt	01.21
400 000	Regierungsbezirk Darmstadt	01.22	—	—	—	—
400 000	Regierungsbezirk Darmstadt	01.23	—	—	—	—
400 000	Regierungsbezirk Darmstadt	01.24	10	4 017	3 952	65
400 000	Regierungsbezirk Darmstadt	01.25	15	10 274	10 237	38
400 000	Regierungsbezirk Darmstadt	01.25.1
400 000	Regierungsbezirk Darmstadt	01.25.9
400 000	Regierungsbezirk Darmstadt	01.26	—	—	—	—
400 000	Regierungsbezirk Darmstadt	01.27	—	—	—	—
400 000	Regierungsbezirk Darmstadt	01.28
400 000	Regierungsbezirk Darmstadt	01.29
400 000	Regierungsbezirk Darmstadt	01.3
400 000	Regierungsbezirk Darmstadt	01.30.1	38	57 618	52 068	5 550
400 000	Regierungsbezirk Darmstadt	01.30.2
400 000	Regierungsbezirk Darmstadt	01.4	205	92 994	87 418	5 576
400 000	Regierungsbezirk Darmstadt	01.41
400 000	Regierungsbezirk Darmstadt	01.42	10	.	2 859	.
400 000	Regierungsbezirk Darmstadt	01.43	88	41 199	37 275	3 924
400 000	Regierungsbezirk Darmstadt	01.44
400 000	Regierungsbezirk Darmstadt	01.45	11	.	2 105	.
400 000	Regierungsbezirk Darmstadt	01.46	6	.	6 082	.
400 000	Regierungsbezirk Darmstadt	01.47	11	17 457	16 510	946
400 000	Regierungsbezirk Darmstadt	01.49	67	16 137	15 438	698
400 000	Regierungsbezirk Darmstadt	01.5	769	312 964	308 543	4 421
400 000	Regierungsbezirk Darmstadt	01.6	282	74 585	73 998	587
400 000	Regierungsbezirk Darmstadt	01.61	98	39 526	39 078	448
400 000	Regierungsbezirk Darmstadt	01.62	152	28 131	28 107	24
400 000	Regierungsbezirk Darmstadt	01.63	5	399	398	1
400 000	Regierungsbezirk Darmstadt	01.64	27	6 529	6 415	115
400 000	Regierungsbezirk Darmstadt	01.7
400 000	Regierungsbezirk Darmstadt	02	195	87 323	86 534	789
400 000	Regierungsbezirk Darmstadt	02.1
400 000	Regierungsbezirk Darmstadt	02.2
400 000	Regierungsbezirk Darmstadt	02.3	—	—	—	—
400 000	Regierungsbezirk Darmstadt	02.4	111	38 182	38 136	46
400 000	Regierungsbezirk Darmstadt	03

6. Umsatzsteuerpflichtige und steuerbarer Umsatz in Hessen 2023 nach Verwaltungsbezirken und wirtschaftlicher Gliederung

AGS	Regierungsbezirk Kreisfreie Stadt Landkreis	WZ 2008	Steuer- pflichtige	Steuerbarer Umsatz		
				insgesamt	Lieferungen und Leistungen	Inner- gemein- schaftliche Erwerbe
			Anzahl	1 000 Euro		
400 000	Regierungsbezirk Darmstadt	03.1
400 000	Regierungsbezirk Darmstadt	03.11	—	—	—	—
400 000	Regierungsbezirk Darmstadt	03.12
400 000	Regierungsbezirk Darmstadt	03.2	4	2 548	2 358	190
400 000	Regierungsbezirk Darmstadt	03.21	—	—	—	—
400 000	Regierungsbezirk Darmstadt	03.22	4	2 548	2 358	190
400 000	Regierungsbezirk Darmstadt	B
400 000	Regierungsbezirk Darmstadt	05	—	—	—	—
400 000	Regierungsbezirk Darmstadt	05.1	—	—	—	—
400 000	Regierungsbezirk Darmstadt	05.2	—	—	—	—
400 000	Regierungsbezirk Darmstadt	06	—	—	—	—
400 000	Regierungsbezirk Darmstadt	06.1	—	—	—	—
400 000	Regierungsbezirk Darmstadt	06.2	—	—	—	—
400 000	Regierungsbezirk Darmstadt	07	—	—	—	—
400 000	Regierungsbezirk Darmstadt	07.1	—	—	—	—
400 000	Regierungsbezirk Darmstadt	07.2	—	—	—	—
400 000	Regierungsbezirk Darmstadt	07.21	—	—	—	—
400 000	Regierungsbezirk Darmstadt	07.29	—	—	—	—
400 000	Regierungsbezirk Darmstadt	08
400 000	Regierungsbezirk Darmstadt	08.1	33	408 158	406 201	1 957
400 000	Regierungsbezirk Darmstadt	08.11	11	346 114	345 254	860
400 000	Regierungsbezirk Darmstadt	08.12	22	62 044	60 947	1 097
400 000	Regierungsbezirk Darmstadt	08.9
400 000	Regierungsbezirk Darmstadt	08.91	—	—	—	—
400 000	Regierungsbezirk Darmstadt	08.92
400 000	Regierungsbezirk Darmstadt	08.93	—	—	—	—
400 000	Regierungsbezirk Darmstadt	08.99
400 000	Regierungsbezirk Darmstadt	09
400 000	Regierungsbezirk Darmstadt	09.1
400 000	Regierungsbezirk Darmstadt	09.9	3	573	571	2
400 000	Regierungsbezirk Darmstadt	C	8 564	128 432 000	107 545 165	20 886 836
400 000	Regierungsbezirk Darmstadt	10	1 007	11 688 356	9 898 718	1 789 638
400 000	Regierungsbezirk Darmstadt	10.1	311	584 848	509 060	75 788
400 000	Regierungsbezirk Darmstadt	10.11
400 000	Regierungsbezirk Darmstadt	10.12
400 000	Regierungsbezirk Darmstadt	10.13	295	403 000	375 188	27 811
400 000	Regierungsbezirk Darmstadt	10.2	4	1 725	1 628	98
400 000	Regierungsbezirk Darmstadt	10.3
400 000	Regierungsbezirk Darmstadt	10.31
400 000	Regierungsbezirk Darmstadt	10.32
400 000	Regierungsbezirk Darmstadt	10.39
400 000	Regierungsbezirk Darmstadt	10.4
400 000	Regierungsbezirk Darmstadt	10.41
400 000	Regierungsbezirk Darmstadt	10.42	—	—	—	—
400 000	Regierungsbezirk Darmstadt	10.5	31	545 719	493 739	51 980
400 000	Regierungsbezirk Darmstadt	10.51	12	534 580	483 414	51 166
400 000	Regierungsbezirk Darmstadt	10.52	19	11 138	10 325	814
400 000	Regierungsbezirk Darmstadt	10.6	8	21 353	20 990	362
400 000	Regierungsbezirk Darmstadt	10.61	8	21 353	20 990	362
400 000	Regierungsbezirk Darmstadt	10.62	—	—	—	—
400 000	Regierungsbezirk Darmstadt	10.7	458	903 573	890 398	13 175
400 000	Regierungsbezirk Darmstadt	10.71
400 000	Regierungsbezirk Darmstadt	10.72
400 000	Regierungsbezirk Darmstadt	10.73

6. Umsatzsteuerpflichtige und steuerbarer Umsatz in Hessen 2023 nach Verwaltungsbezirken und wirtschaftlicher Gliederung

AGS	Regierungsbezirk Kreisfreie Stadt Landkreis	WZ 2008	Steuer- pflichtige	Steuerbarer Umsatz		
				insgesamt	Lieferungen und Leistungen	Inner- gemein- schaftliche Erwerbe
			Anzahl	1 000 Euro		
400 000	Regierungsbezirk Darmstadt	10.8	139	8 132 272	6 754 565	1 377 707
400 000	Regierungsbezirk Darmstadt	10.81
400 000	Regierungsbezirk Darmstadt	10.82
400 000	Regierungsbezirk Darmstadt	10.83	27	23 558	22 311	1 247
400 000	Regierungsbezirk Darmstadt	10.84
400 000	Regierungsbezirk Darmstadt	10.85	12	58 908	53 720	5 188
400 000	Regierungsbezirk Darmstadt	10.86	15	21 790	20 450	1 340
400 000	Regierungsbezirk Darmstadt	10.89	55	278 803	214 607	64 196
400 000	Regierungsbezirk Darmstadt	10.9
400 000	Regierungsbezirk Darmstadt	10.91	11	11 792	11 721	71
400 000	Regierungsbezirk Darmstadt	10.92
400 000	Regierungsbezirk Darmstadt	11	122	1 621 059	1 449 934	171 125
400 000	Regierungsbezirk Darmstadt	11.01	29	26 498	21 713	4 785
400 000	Regierungsbezirk Darmstadt	11.02
400 000	Regierungsbezirk Darmstadt	11.03	29	.	43 971	.
400 000	Regierungsbezirk Darmstadt	11.04	—	—	—	—
400 000	Regierungsbezirk Darmstadt	11.05
400 000	Regierungsbezirk Darmstadt	11.06
400 000	Regierungsbezirk Darmstadt	11.07	17	796 652	769 282	27 371
400 000	Regierungsbezirk Darmstadt	12
400 000	Regierungsbezirk Darmstadt	13	206	322 108	281 917	40 191
400 000	Regierungsbezirk Darmstadt	13.1
400 000	Regierungsbezirk Darmstadt	13.2
400 000	Regierungsbezirk Darmstadt	13.3	95	100 002	89 729	10 273
400 000	Regierungsbezirk Darmstadt	13.9	100	206 487	179 972	26 515
400 000	Regierungsbezirk Darmstadt	13.91
400 000	Regierungsbezirk Darmstadt	13.92	26	68 947	51 434	17 512
400 000	Regierungsbezirk Darmstadt	13.93
400 000	Regierungsbezirk Darmstadt	13.94
400 000	Regierungsbezirk Darmstadt	13.95
400 000	Regierungsbezirk Darmstadt	13.96	14	6 502	5 572	930
400 000	Regierungsbezirk Darmstadt	13.99	39	41 654	39 356	2 299
400 000	Regierungsbezirk Darmstadt	14
400 000	Regierungsbezirk Darmstadt	14.1	111	37 309	32 718	4 591
400 000	Regierungsbezirk Darmstadt	14.11
400 000	Regierungsbezirk Darmstadt	14.12	6	6 193	5 329	864
400 000	Regierungsbezirk Darmstadt	14.13	51	11 628	10 408	1 219
400 000	Regierungsbezirk Darmstadt	14.14
400 000	Regierungsbezirk Darmstadt	14.19	44	.	14 935	.
400 000	Regierungsbezirk Darmstadt	14.2
400 000	Regierungsbezirk Darmstadt	14.3	5	.	820	.
400 000	Regierungsbezirk Darmstadt	14.31
400 000	Regierungsbezirk Darmstadt	14.39
400 000	Regierungsbezirk Darmstadt	15	80	73 942	67 060	6 882
400 000	Regierungsbezirk Darmstadt	15.1	53	61 790	57 075	4 715
400 000	Regierungsbezirk Darmstadt	15.11
400 000	Regierungsbezirk Darmstadt	15.12
400 000	Regierungsbezirk Darmstadt	15.2	27	12 152	9 986	2 167
400 000	Regierungsbezirk Darmstadt	16	471	518 018	492 065	25 953
400 000	Regierungsbezirk Darmstadt	16.1	56	37 234	34 080	3 154
400 000	Regierungsbezirk Darmstadt	16.2	415	480 785	457 985	22 799
400 000	Regierungsbezirk Darmstadt	16.21	13	27 113	25 830	1 283
400 000	Regierungsbezirk Darmstadt	16.22	—	—	—	—
400 000	Regierungsbezirk Darmstadt	16.23	306	266 307	256 162	10 145

6. Umsatzsteuerpflichtige und steuerbarer Umsatz in Hessen 2023 nach Verwaltungsbezirken und wirtschaftlicher Gliederung

AGS	Regierungsbezirk Kreisfreie Stadt Landkreis	WZ 2008	Steuer- pflichtige	Steuerbarer Umsatz		
				insgesamt	Lieferungen und Leistungen	Inner- gemein- schaftliche Erwerbe
			Anzahl	1 000 Euro		
400 000	Regierungsbezirk Darmstadt	16.24	37	155 977	147 995	7 982
400 000	Regierungsbezirk Darmstadt	16.29	59	31 388	27 998	3 390
400 000	Regierungsbezirk Darmstadt	17	88	997 562	882 587	114 976
400 000	Regierungsbezirk Darmstadt	17.1	15	.	42 285	.
400 000	Regierungsbezirk Darmstadt	17.11
400 000	Regierungsbezirk Darmstadt	17.12
400 000	Regierungsbezirk Darmstadt	17.2	73	.	840 302	.
400 000	Regierungsbezirk Darmstadt	17.21	30	801 690	718 705	82 985
400 000	Regierungsbezirk Darmstadt	17.22
400 000	Regierungsbezirk Darmstadt	17.23	15	6 613	6 398	215
400 000	Regierungsbezirk Darmstadt	17.24
400 000	Regierungsbezirk Darmstadt	17.29	18	110 883	90 919	19 964
400 000	Regierungsbezirk Darmstadt	18	489	515 106	496 754	18 352
400 000	Regierungsbezirk Darmstadt	18.1	464	507 233	489 046	18 187
400 000	Regierungsbezirk Darmstadt	18.11	34	88 228	85 797	2 431
400 000	Regierungsbezirk Darmstadt	18.12	277	334 103	320 164	13 938
400 000	Regierungsbezirk Darmstadt	18.13	120	60 244	58 826	1 417
400 000	Regierungsbezirk Darmstadt	18.14	33	24 658	24 258	400
400 000	Regierungsbezirk Darmstadt	18.2	25	7 873	7 709	164
400 000	Regierungsbezirk Darmstadt	19
400 000	Regierungsbezirk Darmstadt	19.1	—	—	—	—
400 000	Regierungsbezirk Darmstadt	19.2
400 000	Regierungsbezirk Darmstadt	20	246	19 778 920	17 347 931	2 430 989
400 000	Regierungsbezirk Darmstadt	20.1	85	13 928 261	12 313 206	1 615 055
400 000	Regierungsbezirk Darmstadt	20.11
400 000	Regierungsbezirk Darmstadt	20.12
400 000	Regierungsbezirk Darmstadt	20.13	14	655 084	594 960	60 124
400 000	Regierungsbezirk Darmstadt	20.14	18	6 627 466	5 902 490	724 976
400 000	Regierungsbezirk Darmstadt	20.15
400 000	Regierungsbezirk Darmstadt	20.16	28	4 632 730	4 164 639	468 091
400 000	Regierungsbezirk Darmstadt	20.17
400 000	Regierungsbezirk Darmstadt	20.2
400 000	Regierungsbezirk Darmstadt	20.3	16	1 094 193	985 383	108 810
400 000	Regierungsbezirk Darmstadt	20.4	81	3 717 898	3 178 233	539 664
400 000	Regierungsbezirk Darmstadt	20.41	23	3 191 313	2 704 186	487 127
400 000	Regierungsbezirk Darmstadt	20.42	58	526 585	474 047	52 538
400 000	Regierungsbezirk Darmstadt	20.5	55	888 521	755 393	133 128
400 000	Regierungsbezirk Darmstadt	20.51
400 000	Regierungsbezirk Darmstadt	20.52
400 000	Regierungsbezirk Darmstadt	20.53	—	—	—	—
400 000	Regierungsbezirk Darmstadt	20.59
400 000	Regierungsbezirk Darmstadt	20.6
400 000	Regierungsbezirk Darmstadt	21	54	28 631 516	24 964 811	3 666 705
400 000	Regierungsbezirk Darmstadt	21.1
400 000	Regierungsbezirk Darmstadt	21.2
400 000	Regierungsbezirk Darmstadt	22	303	5 812 862	5 028 070	784 792
400 000	Regierungsbezirk Darmstadt	22.1	58	3 217 485	2 760 838	456 647
400 000	Regierungsbezirk Darmstadt	22.11
400 000	Regierungsbezirk Darmstadt	22.19
400 000	Regierungsbezirk Darmstadt	22.2	245	2 595 377	2 267 232	328 145
400 000	Regierungsbezirk Darmstadt	22.21	46	943 179	821 215	121 964
400 000	Regierungsbezirk Darmstadt	22.22	44	642 651	559 970	82 682
400 000	Regierungsbezirk Darmstadt	22.23	51	208 424	174 537	33 887
400 000	Regierungsbezirk Darmstadt	22.29	104	801 123	711 510	89 612

6. Umsatzsteuerpflichtige und steuerbarer Umsatz in Hessen 2023 nach Verwaltungsbezirken und wirtschaftlicher Gliederung

AGS	Regierungsbezirk Kreisfreie Stadt Landkreis	WZ 2008	Steuer- pflichtige	Steuerbarer Umsatz		
				insgesamt	Lieferungen und Leistungen	Inner- gemein- schaftliche Erwerbe
			Anzahl	1 000 Euro		
400 000	Regierungsbezirk Darmstadt	23	382	3 421 580	3 217 713	203 867
400 000	Regierungsbezirk Darmstadt	23.1	40	42 277	40 784	1 493
400 000	Regierungsbezirk Darmstadt	23.11	3	1 778	1 778	0
400 000	Regierungsbezirk Darmstadt	23.12	18	31 445	30 073	1 372
400 000	Regierungsbezirk Darmstadt	23.13
400 000	Regierungsbezirk Darmstadt	23.14
400 000	Regierungsbezirk Darmstadt	23.19	14	.	6 586	.
400 000	Regierungsbezirk Darmstadt	23.2
400 000	Regierungsbezirk Darmstadt	23.3	17	.	24 163	.
400 000	Regierungsbezirk Darmstadt	23.31
400 000	Regierungsbezirk Darmstadt	23.32
400 000	Regierungsbezirk Darmstadt	23.4
400 000	Regierungsbezirk Darmstadt	23.41	14	2 136	1 893	242
400 000	Regierungsbezirk Darmstadt	23.42	12	4 509	4 501	8
400 000	Regierungsbezirk Darmstadt	23.43
400 000	Regierungsbezirk Darmstadt	23.44
400 000	Regierungsbezirk Darmstadt	23.49
400 000	Regierungsbezirk Darmstadt	23.5
400 000	Regierungsbezirk Darmstadt	23.51
400 000	Regierungsbezirk Darmstadt	23.52	—	—	—	—
400 000	Regierungsbezirk Darmstadt	23.6	71	1 207 567	1 130 568	76 999
400 000	Regierungsbezirk Darmstadt	23.61	35	.	538 138	.
400 000	Regierungsbezirk Darmstadt	23.62	—	—	—	—
400 000	Regierungsbezirk Darmstadt	23.63	16	408 677	402 075	6 602
400 000	Regierungsbezirk Darmstadt	23.64
400 000	Regierungsbezirk Darmstadt	23.65
400 000	Regierungsbezirk Darmstadt	23.69
400 000	Regierungsbezirk Darmstadt	23.7	198	117 347	113 020	4 328
400 000	Regierungsbezirk Darmstadt	23.9	18	280 413	236 690	43 723
400 000	Regierungsbezirk Darmstadt	23.91	5	21 590	20 316	1 274
400 000	Regierungsbezirk Darmstadt	23.99	13	258 823	216 374	42 448
400 000	Regierungsbezirk Darmstadt	24	61	574 601	534 284	40 317
400 000	Regierungsbezirk Darmstadt	24.1	15	7 927	7 904	23
400 000	Regierungsbezirk Darmstadt	24.2	12	29 526	28 847	679
400 000	Regierungsbezirk Darmstadt	24.3
400 000	Regierungsbezirk Darmstadt	24.31
400 000	Regierungsbezirk Darmstadt	24.32
400 000	Regierungsbezirk Darmstadt	24.33	—	—	—	—
400 000	Regierungsbezirk Darmstadt	24.34
400 000	Regierungsbezirk Darmstadt	24.4	21	517 029	477 471	39 558
400 000	Regierungsbezirk Darmstadt	24.41
400 000	Regierungsbezirk Darmstadt	24.42
400 000	Regierungsbezirk Darmstadt	24.43
400 000	Regierungsbezirk Darmstadt	24.44
400 000	Regierungsbezirk Darmstadt	24.45
400 000	Regierungsbezirk Darmstadt	24.46	—	—	—	—
400 000	Regierungsbezirk Darmstadt	24.5
400 000	Regierungsbezirk Darmstadt	24.51
400 000	Regierungsbezirk Darmstadt	24.52	—	—	—	—
400 000	Regierungsbezirk Darmstadt	24.53
400 000	Regierungsbezirk Darmstadt	24.54
400 000	Regierungsbezirk Darmstadt	25	1 280	3 780 142	3 582 392	197 750
400 000	Regierungsbezirk Darmstadt	25.1	289	582 657	553 178	29 479
400 000	Regierungsbezirk Darmstadt	25.11	190	339 166	326 477	12 689

6. Umsatzsteuerpflichtige und steuerbarer Umsatz in Hessen 2023 nach Verwaltungsbezirken und wirtschaftlicher Gliederung

AGS	Regierungsbezirk Kreisfreie Stadt Landkreis	WZ 2008	Steuer- pflichtige	Steuerbarer Umsatz		
				insgesamt	Lieferungen und Leistungen	Inner- gemein- schaftliche Erwerbe
			Anzahl	1 000 Euro		
400 000	Regierungsbezirk Darmstadt	25.12	99	243 492	226 701	16 790
400 000	Regierungsbezirk Darmstadt	25.2
400 000	Regierungsbezirk Darmstadt	25.21
400 000	Regierungsbezirk Darmstadt	25.29	4	4 004	3 926	79
400 000	Regierungsbezirk Darmstadt	25.3
400 000	Regierungsbezirk Darmstadt	25.4
400 000	Regierungsbezirk Darmstadt	25.5	54	.	761 865	.
400 000	Regierungsbezirk Darmstadt	25.6	648	931 115	915 465	15 650
400 000	Regierungsbezirk Darmstadt	25.61	91	442 090	433 338	8 752
400 000	Regierungsbezirk Darmstadt	25.62	557	489 025	482 127	6 898
400 000	Regierungsbezirk Darmstadt	25.7	136	438 857	394 222	44 635
400 000	Regierungsbezirk Darmstadt	25.71
400 000	Regierungsbezirk Darmstadt	25.72
400 000	Regierungsbezirk Darmstadt	25.73
400 000	Regierungsbezirk Darmstadt	25.73.1	38	56 106	50 522	5 584
400 000	Regierungsbezirk Darmstadt	25.73.2	4	710	710	0
400 000	Regierungsbezirk Darmstadt	25.73.3
400 000	Regierungsbezirk Darmstadt	25.73.4	—	—	—	—
400 000	Regierungsbezirk Darmstadt	25.73.5	30	108 483	102 758	5 725
400 000	Regierungsbezirk Darmstadt	25.9	129	969 286	912 595	56 691
400 000	Regierungsbezirk Darmstadt	25.91
400 000	Regierungsbezirk Darmstadt	25.92
400 000	Regierungsbezirk Darmstadt	25.93	14	74 318	71 472	2 846
400 000	Regierungsbezirk Darmstadt	25.94	8	197 465	195 487	1 978
400 000	Regierungsbezirk Darmstadt	25.99	92	620 909	579 199	41 710
400 000	Regierungsbezirk Darmstadt	26	653	10 276 969	8 034 933	2 242 036
400 000	Regierungsbezirk Darmstadt	26.1	148	1 159 687	873 933	285 754
400 000	Regierungsbezirk Darmstadt	26.11	140	1 135 629	851 854	283 775
400 000	Regierungsbezirk Darmstadt	26.11.1	35	111 368	78 845	32 522
400 000	Regierungsbezirk Darmstadt	26.11.9	105	1 024 261	773 008	251 253
400 000	Regierungsbezirk Darmstadt	26.12	8	24 059	22 080	1 979
400 000	Regierungsbezirk Darmstadt	26.2
400 000	Regierungsbezirk Darmstadt	26.3
400 000	Regierungsbezirk Darmstadt	26.4	25	63 612	58 449	5 163
400 000	Regierungsbezirk Darmstadt	26.5	190	2 117 162	1 968 340	148 822
400 000	Regierungsbezirk Darmstadt	26.51
400 000	Regierungsbezirk Darmstadt	26.51.1	159	1 811 049	1 671 853	139 195
400 000	Regierungsbezirk Darmstadt	26.51.2	19	130 543	126 630	3 913
400 000	Regierungsbezirk Darmstadt	26.51.3
400 000	Regierungsbezirk Darmstadt	26.52
400 000	Regierungsbezirk Darmstadt	26.6	30	96 950	76 414	20 536
400 000	Regierungsbezirk Darmstadt	26.7	39	157 589	146 718	10 871
400 000	Regierungsbezirk Darmstadt	26.8	6	3 728	3 593	135
400 000	Regierungsbezirk Darmstadt	27	278	5 090 608	4 417 290	673 318
400 000	Regierungsbezirk Darmstadt	27.1	66	2 306 721	2 068 505	238 216
400 000	Regierungsbezirk Darmstadt	27.11	38	258 720	246 475	12 245
400 000	Regierungsbezirk Darmstadt	27.12	28	2 048 001	1 822 030	225 971
400 000	Regierungsbezirk Darmstadt	27.2
400 000	Regierungsbezirk Darmstadt	27.3	44	924 307	865 080	59 227
400 000	Regierungsbezirk Darmstadt	27.31
400 000	Regierungsbezirk Darmstadt	27.32	15	874 280	817 229	57 051
400 000	Regierungsbezirk Darmstadt	27.33
400 000	Regierungsbezirk Darmstadt	27.4
400 000	Regierungsbezirk Darmstadt	27.5	16	208 420	189 630	18 790

6. Umsatzsteuerpflichtige und steuerbarer Umsatz in Hessen 2023 nach Verwaltungsbezirken und wirtschaftlicher Gliederung

AGS	Regierungsbezirk Kreisfreie Stadt Landkreis	WZ 2008	Steuer- pflichtige	Steuerbarer Umsatz		
				insgesamt	Lieferungen und Leistungen	Inner- gemein- schaftliche Erwerbe
			Anzahl	1 000 Euro		
400 000	Regierungsbezirk Darmstadt	27.51
400 000	Regierungsbezirk Darmstadt	27.52
400 000	Regierungsbezirk Darmstadt	27.9	101	497 836	408 421	89 415
400 000	Regierungsbezirk Darmstadt	28	726	10 676 973	9 113 933	1 563 040
400 000	Regierungsbezirk Darmstadt	28.1	109	1 237 049	1 145 998	91 051
400 000	Regierungsbezirk Darmstadt	28.11
400 000	Regierungsbezirk Darmstadt	28.12
400 000	Regierungsbezirk Darmstadt	28.13
400 000	Regierungsbezirk Darmstadt	28.14	27	468 306	441 341	26 965
400 000	Regierungsbezirk Darmstadt	28.15	29	244 797	229 675	15 122
400 000	Regierungsbezirk Darmstadt	28.2	306	7 625 536	6 286 826	1 338 710
400 000	Regierungsbezirk Darmstadt	28.21	27	152 808	140 233	12 574
400 000	Regierungsbezirk Darmstadt	28.21.1
400 000	Regierungsbezirk Darmstadt	28.21.9
400 000	Regierungsbezirk Darmstadt	28.22
400 000	Regierungsbezirk Darmstadt	28.23	19	42 507	41 580	927
400 000	Regierungsbezirk Darmstadt	28.24	50	65 806	64 057	1 749
400 000	Regierungsbezirk Darmstadt	28.25
400 000	Regierungsbezirk Darmstadt	28.29	113	1 119 243	1 042 112	77 131
400 000	Regierungsbezirk Darmstadt	28.3	9	20 880	20 205	675
400 000	Regierungsbezirk Darmstadt	28.4	62	537 321	518 231	19 090
400 000	Regierungsbezirk Darmstadt	28.41	35	334 531	329 709	4 821
400 000	Regierungsbezirk Darmstadt	28.49	27	202 790	188 522	14 269
400 000	Regierungsbezirk Darmstadt	28.9	240	1 256 187	1 142 672	113 515
400 000	Regierungsbezirk Darmstadt	28.91
400 000	Regierungsbezirk Darmstadt	28.92	18	20 362	19 413	949
400 000	Regierungsbezirk Darmstadt	28.92.1	—	—	—	—
400 000	Regierungsbezirk Darmstadt	28.92.2	18	20 362	19 413	949
400 000	Regierungsbezirk Darmstadt	28.93	18	129 688	110 924	18 764
400 000	Regierungsbezirk Darmstadt	28.94
400 000	Regierungsbezirk Darmstadt	28.95
400 000	Regierungsbezirk Darmstadt	28.96	10	32 633	30 317	2 317
400 000	Regierungsbezirk Darmstadt	28.99	170	644 133	599 432	44 701
400 000	Regierungsbezirk Darmstadt	29	151	19 460 787	13 144 121	6 316 666
400 000	Regierungsbezirk Darmstadt	29.1
400 000	Regierungsbezirk Darmstadt	29.10.1
400 000	Regierungsbezirk Darmstadt	29.10.2
400 000	Regierungsbezirk Darmstadt	29.2
400 000	Regierungsbezirk Darmstadt	29.3	75	5 070 026	3 979 136	1 090 890
400 000	Regierungsbezirk Darmstadt	29.31
400 000	Regierungsbezirk Darmstadt	29.32
400 000	Regierungsbezirk Darmstadt	30	41	910 534	716 318	194 215
400 000	Regierungsbezirk Darmstadt	30.1
400 000	Regierungsbezirk Darmstadt	30.11
400 000	Regierungsbezirk Darmstadt	30.12	4	.	3 765	.
400 000	Regierungsbezirk Darmstadt	30.2
400 000	Regierungsbezirk Darmstadt	30.20.1
400 000	Regierungsbezirk Darmstadt	30.20.2
400 000	Regierungsbezirk Darmstadt	30.3
400 000	Regierungsbezirk Darmstadt	30.4	—	—	—	—
400 000	Regierungsbezirk Darmstadt	30.9
400 000	Regierungsbezirk Darmstadt	30.91
400 000	Regierungsbezirk Darmstadt	30.92	14	55 858	54 251	1 607
400 000	Regierungsbezirk Darmstadt	30.99	3	2 884	1 962	922

6. Umsatzsteuerpflichtige und steuerbarer Umsatz in Hessen 2023 nach Verwaltungsbezirken und wirtschaftlicher Gliederung

AGS	Regierungsbezirk Kreisfreie Stadt Landkreis	WZ 2008	Steuer- pflichtige	Steuerbarer Umsatz		
				insgesamt	Lieferungen und Leistungen	Inner- gemein- schaftliche Erwerbe
			Anzahl	1 000 Euro		
400 000	Regierungsbezirk Darmstadt	31	314	861 456	720 260	141 197
400 000	Regierungsbezirk Darmstadt	31.01	39	317 927	285 284	32 643
400 000	Regierungsbezirk Darmstadt	31.02
400 000	Regierungsbezirk Darmstadt	31.03
400 000	Regierungsbezirk Darmstadt	31.09	233	505 180	398 391	106 789
400 000	Regierungsbezirk Darmstadt	31.09.1	23	8 125	7 671	454
400 000	Regierungsbezirk Darmstadt	31.09.9	210	497 055	390 720	106 335
400 000	Regierungsbezirk Darmstadt	32	853	2 299 615	2 101 858	197 757
400 000	Regierungsbezirk Darmstadt	32.1	158	49 157	47 150	2 007
400 000	Regierungsbezirk Darmstadt	32.11
400 000	Regierungsbezirk Darmstadt	32.12	136	43 411	41 694	1 718
400 000	Regierungsbezirk Darmstadt	32.13
400 000	Regierungsbezirk Darmstadt	32.2	54	44 754	43 119	1 636
400 000	Regierungsbezirk Darmstadt	32.3
400 000	Regierungsbezirk Darmstadt	32.4	35	70 491	63 036	7 455
400 000	Regierungsbezirk Darmstadt	32.5
400 000	Regierungsbezirk Darmstadt	32.50.1
400 000	Regierungsbezirk Darmstadt	32.50.2	74	110 095	109 160	935
400 000	Regierungsbezirk Darmstadt	32.50.3	261	220 081	216 275	3 806
400 000	Regierungsbezirk Darmstadt	32.9
400 000	Regierungsbezirk Darmstadt	32.91	4	9 999	9 340	659
400 000	Regierungsbezirk Darmstadt	32.99
400 000	Regierungsbezirk Darmstadt	33	625	1 000 648	947 147	53 501
400 000	Regierungsbezirk Darmstadt	33.1	414	358 720	342 393	16 327
400 000	Regierungsbezirk Darmstadt	33.11	21	25 360	24 667	693
400 000	Regierungsbezirk Darmstadt	33.12	154	177 165	170 295	6 870
400 000	Regierungsbezirk Darmstadt	33.13	30	29 361	26 234	3 128
400 000	Regierungsbezirk Darmstadt	33.14	20	31 405	29 439	1 966
400 000	Regierungsbezirk Darmstadt	33.15
400 000	Regierungsbezirk Darmstadt	33.16
400 000	Regierungsbezirk Darmstadt	33.17	163	53 458	53 123	335
400 000	Regierungsbezirk Darmstadt	33.19	11	10 278	9 070	1 208
400 000	Regierungsbezirk Darmstadt	33.2	211	641 929	604 754	37 174
400 000	Regierungsbezirk Darmstadt	D	1 763	20 349 508	20 288 093	61 414
400 000	Regierungsbezirk Darmstadt	35	1 763	20 349 508	20 288 093	61 414
400 000	Regierungsbezirk Darmstadt	35.1	1 664	18 528 099	18 468 005	60 094
400 000	Regierungsbezirk Darmstadt	35.11	1 572	3 773 862	3 750 142	23 721
400 000	Regierungsbezirk Darmstadt	35.11.1	187	39 185	38 804	382
400 000	Regierungsbezirk Darmstadt	35.11.2	369	2 812 525	2 791 782	20 742
400 000	Regierungsbezirk Darmstadt	35.11.3	1 016	922 152	919 556	2 596
400 000	Regierungsbezirk Darmstadt	35.12
400 000	Regierungsbezirk Darmstadt	35.13	49	7 015 493	6 980 837	34 656
400 000	Regierungsbezirk Darmstadt	35.14
400 000	Regierungsbezirk Darmstadt	35.2	55	1 533 171	1 532 934	237
400 000	Regierungsbezirk Darmstadt	35.21	45	.	1 034 674	.
400 000	Regierungsbezirk Darmstadt	35.21.1
400 000	Regierungsbezirk Darmstadt	35.21.2	18	1 005 799	1 005 763	35
400 000	Regierungsbezirk Darmstadt	35.21.3
400 000	Regierungsbezirk Darmstadt	35.22
400 000	Regierungsbezirk Darmstadt	35.23
400 000	Regierungsbezirk Darmstadt	35.3	44	288 238	287 154	1 084
400 000	Regierungsbezirk Darmstadt	E	481	3 524 970	3 449 895	75 075
400 000	Regierungsbezirk Darmstadt	36	149	588 227	587 355	871
400 000	Regierungsbezirk Darmstadt	36.00.1	14	82 003	81 970	33

6. Umsatzsteuerpflichtige und steuerbarer Umsatz in Hessen 2023 nach Verwaltungsbezirken und wirtschaftlicher Gliederung

AGS	Regierungsbezirk Kreisfreie Stadt Landkreis	WZ 2008	Steuerpflichtige	Steuerbarer Umsatz		
				insgesamt	Lieferungen und Leistungen	Innergemeinschaftliche Erwerbe
			Anzahl	1 000 Euro		
400 000	Regierungsbezirk Darmstadt	36.00.2	116	461 034	460 238	796
400 000	Regierungsbezirk Darmstadt	36.00.3	19	45 189	45 147	42
400 000	Regierungsbezirk Darmstadt	37	53	74 171	74 099	72
400 000	Regierungsbezirk Darmstadt	37.00.1	49	73 608	73 537	71
400 000	Regierungsbezirk Darmstadt	37.00.2	4	563	563	0
400 000	Regierungsbezirk Darmstadt	38	236	2 756 242	2 682 123	74 119
400 000	Regierungsbezirk Darmstadt	38.1	86	766 132	762 983	3 150
400 000	Regierungsbezirk Darmstadt	38.11	86	766 132	762 983	3 150
400 000	Regierungsbezirk Darmstadt	38.12	—	—	—	—
400 000	Regierungsbezirk Darmstadt	38.2	79	1 018 899	1 015 991	2 908
400 000	Regierungsbezirk Darmstadt	38.21
400 000	Regierungsbezirk Darmstadt	38.22
400 000	Regierungsbezirk Darmstadt	38.3	71	971 210	903 149	68 061
400 000	Regierungsbezirk Darmstadt	38.31	13	18 471	18 456	15
400 000	Regierungsbezirk Darmstadt	38.32	58	952 740	884 693	68 046
400 000	Regierungsbezirk Darmstadt	39	43	106 331	106 318	13
400 000	Regierungsbezirk Darmstadt	F	17 312	18 435 153	18 282 224	152 929
400 000	Regierungsbezirk Darmstadt	41	1 032	4 934 330	4 911 023	23 306
400 000	Regierungsbezirk Darmstadt	41.1	263	1 190 243	1 185 754	4 489
400 000	Regierungsbezirk Darmstadt	41.10.1	31	82 683	82 681	2
400 000	Regierungsbezirk Darmstadt	41.10.2	49	704 476	702 211	2 265
400 000	Regierungsbezirk Darmstadt	41.10.3	183	403 084	400 862	2 223
400 000	Regierungsbezirk Darmstadt	41.2	769	3 744 087	3 725 269	18 818
400 000	Regierungsbezirk Darmstadt	41.20.1	669	3 641 047	3 623 475	17 571
400 000	Regierungsbezirk Darmstadt	41.20.2	100	103 040	101 794	1 246
400 000	Regierungsbezirk Darmstadt	42	351	1 445 386	1 438 235	7 151
400 000	Regierungsbezirk Darmstadt	42.1	102	711 765	709 512	2 253
400 000	Regierungsbezirk Darmstadt	42.11
400 000	Regierungsbezirk Darmstadt	42.12
400 000	Regierungsbezirk Darmstadt	42.13
400 000	Regierungsbezirk Darmstadt	42.2	128	487 999	485 874	2 125
400 000	Regierungsbezirk Darmstadt	42.21	69	242 292	241 660	632
400 000	Regierungsbezirk Darmstadt	42.22	59	245 707	244 214	1 493
400 000	Regierungsbezirk Darmstadt	42.9	121	245 622	242 850	2 773
400 000	Regierungsbezirk Darmstadt	42.91	12	9 250	7 739	1 510
400 000	Regierungsbezirk Darmstadt	42.99	109	236 373	235 111	1 262
400 000	Regierungsbezirk Darmstadt	43	15 929	12 055 437	11 932 965	122 472
400 000	Regierungsbezirk Darmstadt	43.1	448	405 478	404 342	1 136
400 000	Regierungsbezirk Darmstadt	43.11
400 000	Regierungsbezirk Darmstadt	43.12	182	179 293	178 633	660
400 000	Regierungsbezirk Darmstadt	43.13
400 000	Regierungsbezirk Darmstadt	43.2	6 919	6 071 472	6 009 846	61 626
400 000	Regierungsbezirk Darmstadt	43.21	1 775	1 972 715	1 946 836	25 878
400 000	Regierungsbezirk Darmstadt	43.22	1 923	2 649 512	2 629 319	20 193
400 000	Regierungsbezirk Darmstadt	43.29	3 221	1 449 246	1 433 691	15 555
400 000	Regierungsbezirk Darmstadt	43.29.1	2 494	876 698	868 805	7 893
400 000	Regierungsbezirk Darmstadt	43.29.9	727	572 548	564 886	7 662
400 000	Regierungsbezirk Darmstadt	43.3	4 837	2 460 248	2 433 692	26 556
400 000	Regierungsbezirk Darmstadt	43.31	237	214 260	213 884	377
400 000	Regierungsbezirk Darmstadt	43.32	1 003	513 927	504 474	9 453
400 000	Regierungsbezirk Darmstadt	43.33	1 909	623 939	614 703	9 236
400 000	Regierungsbezirk Darmstadt	43.34	1 200	741 785	739 199	2 586
400 000	Regierungsbezirk Darmstadt	43.34.1	1 132	693 528	691 711	1 817
400 000	Regierungsbezirk Darmstadt	43.34.2	68	48 257	47 488	769

6. Umsatzsteuerpflichtige und steuerbarer Umsatz in Hessen 2023 nach Verwaltungsbezirken und wirtschaftlicher Gliederung

AGS	Regierungsbezirk Kreisfreie Stadt Landkreis	WZ 2008	Steuer- pflichtige	Steuerbarer Umsatz		
				insgesamt	Lieferungen und Leistungen	Inner- gemein- schaftliche Erwerbe
			Anzahl	1 000 Euro		
400 000	Regierungsbezirk Darmstadt	43.39	488	366 337	361 433	4 904
400 000	Regierungsbezirk Darmstadt	43.9	3 725	3 118 238	3 085 084	33 154
400 000	Regierungsbezirk Darmstadt	43.91	903	815 378	812 566	2 812
400 000	Regierungsbezirk Darmstadt	43.91.1	550	594 532	592 910	1 622
400 000	Regierungsbezirk Darmstadt	43.91.2	353	220 846	219 656	1 190
400 000	Regierungsbezirk Darmstadt	43.99	2 822	2 302 861	2 272 518	30 342
400 000	Regierungsbezirk Darmstadt	43.99.1	144	124 889	124 425	464
400 000	Regierungsbezirk Darmstadt	43.99.2	37	63 318	50 449	12 869
400 000	Regierungsbezirk Darmstadt	43.99.9	2 641	2 114 654	2 097 644	17 009
400 000	Regierungsbezirk Darmstadt	G	25 718	196 924 714	163 255 472	33 669 242
400 000	Regierungsbezirk Darmstadt	45	4 510	52 709 971	38 053 223	14 656 748
400 000	Regierungsbezirk Darmstadt	45.1	1 749	46 579 164	32 929 274	13 649 890
400 000	Regierungsbezirk Darmstadt	45.11	1 666	46 255 378	32 656 650	13 598 727
400 000	Regierungsbezirk Darmstadt	45.19	83	323 787	272 624	51 163
400 000	Regierungsbezirk Darmstadt	45.2	1 694	1 114 697	1 096 164	18 534
400 000	Regierungsbezirk Darmstadt	45.20.1	203	125 655	125 337	317
400 000	Regierungsbezirk Darmstadt	45.20.2	162	124 276	124 008	267
400 000	Regierungsbezirk Darmstadt	45.20.3	1 268	798 848	781 142	17 706
400 000	Regierungsbezirk Darmstadt	45.20.4	61	65 919	65 675	243
400 000	Regierungsbezirk Darmstadt	45.3	887	4 219 560	3 518 736	700 824
400 000	Regierungsbezirk Darmstadt	45.31	174	3 553 455	2 899 148	654 306
400 000	Regierungsbezirk Darmstadt	45.32	713	666 105	619 588	46 517
400 000	Regierungsbezirk Darmstadt	45.4	180	796 549	509 049	287 501
400 000	Regierungsbezirk Darmstadt	46	7 173	125 520 045	107 622 746	17 897 299
400 000	Regierungsbezirk Darmstadt	46.1	2 236	1 083 751	983 842	99 909
400 000	Regierungsbezirk Darmstadt	46.11	52	15 510	14 512	998
400 000	Regierungsbezirk Darmstadt	46.12	53	40 293	39 654	639
400 000	Regierungsbezirk Darmstadt	46.13	198	88 235	77 241	10 994
400 000	Regierungsbezirk Darmstadt	46.13.1	43	32 136	24 531	7 605
400 000	Regierungsbezirk Darmstadt	46.13.2	155	56 099	52 711	3 389
400 000	Regierungsbezirk Darmstadt	46.14	374	219 740	200 285	19 455
400 000	Regierungsbezirk Darmstadt	46.15	204	60 244	58 100	2 144
400 000	Regierungsbezirk Darmstadt	46.16	193	67 792	61 764	6 028
400 000	Regierungsbezirk Darmstadt	46.17	113	62 257	55 350	6 907
400 000	Regierungsbezirk Darmstadt	46.18	813	411 889	366 634	45 255
400 000	Regierungsbezirk Darmstadt	46.18.1	18	8 778	7 529	1 249
400 000	Regierungsbezirk Darmstadt	46.18.2	34	17 017	16 841	176
400 000	Regierungsbezirk Darmstadt	46.18.3	15	5 847	5 619	228
400 000	Regierungsbezirk Darmstadt	46.18.4	88	93 432	72 787	20 645
400 000	Regierungsbezirk Darmstadt	46.18.5	79	30 887	28 806	2 081
400 000	Regierungsbezirk Darmstadt	46.18.6	40	17 023	16 217	806
400 000	Regierungsbezirk Darmstadt	46.18.7	25	10 845	10 660	185
400 000	Regierungsbezirk Darmstadt	46.18.9	514	228 059	208 175	19 885
400 000	Regierungsbezirk Darmstadt	46.19	236	117 792	110 301	7 491
400 000	Regierungsbezirk Darmstadt	46.2	132	570 793	485 123	85 670
400 000	Regierungsbezirk Darmstadt	46.21	40	354 189	295 780	58 408
400 000	Regierungsbezirk Darmstadt	46.22	52	130 390	110 375	20 015
400 000	Regierungsbezirk Darmstadt	46.23	27	66 667	62 466	4 201
400 000	Regierungsbezirk Darmstadt	46.24	13	19 548	16 501	3 046
400 000	Regierungsbezirk Darmstadt	46.3	739	15 813 572	12 745 292	3 068 280
400 000	Regierungsbezirk Darmstadt	46.31	87	1 076 329	829 551	246 779
400 000	Regierungsbezirk Darmstadt	46.32	57	468 084	404 027	64 057
400 000	Regierungsbezirk Darmstadt	46.33	35	1 417 809	879 260	538 549
400 000	Regierungsbezirk Darmstadt	46.34	182	2 050 653	1 928 454	122 199

6. Umsatzsteuerpflichtige und steuerbarer Umsatz in Hessen 2023 nach Verwaltungsbezirken und wirtschaftlicher Gliederung

AGS	Regierungsbezirk Kreisfreie Stadt Landkreis	WZ 2008	Steuerpflichtige	Steuerbarer Umsatz		
				insgesamt	Lieferungen und Leistungen	Innergemeinschaftliche Erwerbe
			Anzahl	1 000 Euro		
400 000	Regierungsbezirk Darmstadt	46.35	27	414 253	408 519	5 734
400 000	Regierungsbezirk Darmstadt	46.36	13	135 570	122 370	13 201
400 000	Regierungsbezirk Darmstadt	46.37	38	690 995	487 072	203 923
400 000	Regierungsbezirk Darmstadt	46.38	241	3 208 046	2 251 892	956 154
400 000	Regierungsbezirk Darmstadt	46.38.1
400 000	Regierungsbezirk Darmstadt	46.38.2
400 000	Regierungsbezirk Darmstadt	46.38.9	217	2 628 459	1 857 276	771 182
400 000	Regierungsbezirk Darmstadt	46.39	59	6 351 833	5 434 148	917 685
400 000	Regierungsbezirk Darmstadt	46.39.1
400 000	Regierungsbezirk Darmstadt	46.39.9
400 000	Regierungsbezirk Darmstadt	46.4	1 555	50 772 083	43 022 611	7 749 471
400 000	Regierungsbezirk Darmstadt	46.41	180	366 223	273 962	92 261
400 000	Regierungsbezirk Darmstadt	46.42	140	4 786 113	4 367 832	418 281
400 000	Regierungsbezirk Darmstadt	46.42.1
400 000	Regierungsbezirk Darmstadt	46.42.2
400 000	Regierungsbezirk Darmstadt	46.43	227	13 104 429	10 307 711	2 796 718
400 000	Regierungsbezirk Darmstadt	46.43.1	30	622 672	481 637	141 035
400 000	Regierungsbezirk Darmstadt	46.43.2	55	964 524	759 463	205 061
400 000	Regierungsbezirk Darmstadt	46.43.3	142	11 517 233	9 066 611	2 450 622
400 000	Regierungsbezirk Darmstadt	46.44	54	110 333	98 903	11 430
400 000	Regierungsbezirk Darmstadt	46.44.1	15	41 891	38 326	3 566
400 000	Regierungsbezirk Darmstadt	46.44.2	39	68 442	60 578	7 864
400 000	Regierungsbezirk Darmstadt	46.45	89	2 672 183	2 168 996	503 187
400 000	Regierungsbezirk Darmstadt	46.46	370	24 829 524	21 691 381	3 138 143
400 000	Regierungsbezirk Darmstadt	46.46.1	145	19 268 966	17 221 989	2 046 977
400 000	Regierungsbezirk Darmstadt	46.46.2	225	5 560 558	4 469 392	1 091 166
400 000	Regierungsbezirk Darmstadt	46.47	91	190 851	164 763	26 088
400 000	Regierungsbezirk Darmstadt	46.48	46	398 462	349 581	48 881
400 000	Regierungsbezirk Darmstadt	46.49	358	4 313 965	3 599 481	714 484
400 000	Regierungsbezirk Darmstadt	46.49.1	34	1 580 555	1 402 572	177 983
400 000	Regierungsbezirk Darmstadt	46.49.2	68	720 106	484 970	235 136
400 000	Regierungsbezirk Darmstadt	46.49.3	84	404 526	357 479	47 047
400 000	Regierungsbezirk Darmstadt	46.49.4	118	1 143 684	968 232	175 452
400 000	Regierungsbezirk Darmstadt	46.49.5	54	465 094	386 229	78 865
400 000	Regierungsbezirk Darmstadt	46.5	363	14 501 220	13 069 628	1 431 592
400 000	Regierungsbezirk Darmstadt	46.51	176	5 773 499	5 305 929	467 570
400 000	Regierungsbezirk Darmstadt	46.52	187	8 727 720	7 763 698	964 022
400 000	Regierungsbezirk Darmstadt	46.6	871	11 982 918	9 608 515	2 374 403
400 000	Regierungsbezirk Darmstadt	46.61	55	219 515	184 964	34 551
400 000	Regierungsbezirk Darmstadt	46.62
400 000	Regierungsbezirk Darmstadt	46.63	66	551 922	460 418	91 503
400 000	Regierungsbezirk Darmstadt	46.64
400 000	Regierungsbezirk Darmstadt	46.65	37	194 575	170 889	23 685
400 000	Regierungsbezirk Darmstadt	46.66	72	1 031 377	719 048	312 329
400 000	Regierungsbezirk Darmstadt	46.69	533	9 141 080	7 425 459	1 715 622
400 000	Regierungsbezirk Darmstadt	46.7	1 052	29 395 976	26 595 426	2 800 550
400 000	Regierungsbezirk Darmstadt	46.71	58	675 554	653 132	22 422
400 000	Regierungsbezirk Darmstadt	46.71.1
400 000	Regierungsbezirk Darmstadt	46.71.2
400 000	Regierungsbezirk Darmstadt	46.72	88	16 400 803	15 059 456	1 341 347
400 000	Regierungsbezirk Darmstadt	46.73	372	5 214 908	4 946 076	268 832
400 000	Regierungsbezirk Darmstadt	46.73.1	51	285 283	278 246	7 037
400 000	Regierungsbezirk Darmstadt	46.73.2	31	69 441	62 977	6 463
400 000	Regierungsbezirk Darmstadt	46.73.3	35	218 036	207 118	10 918

6. Umsatzsteuerpflichtige und steuerbarer Umsatz in Hessen 2023 nach Verwaltungsbezirken und wirtschaftlicher Gliederung

AGS	Regierungsbezirk Kreisfreie Stadt Landkreis	WZ 2008	Steuer- pflichtige	Steuerbarer Umsatz		
				insgesamt	Lieferungen und Leistungen	Inner- gemein- schaftliche Erwerbe
			Anzahl	1 000 Euro		
400 000	Regierungsbezirk Darmstadt	46.73.4	195	3 914 324	3 781 356	132 968
400 000	Regierungsbezirk Darmstadt	46.73.5	9	62 203	60 685	1 519
400 000	Regierungsbezirk Darmstadt	46.73.6	17	534 540	459 655	74 884
400 000	Regierungsbezirk Darmstadt	46.73.7	•	•	•	•
400 000	Regierungsbezirk Darmstadt	46.73.8	•	•	•	•
400 000	Regierungsbezirk Darmstadt	46.74	248	1 319 446	1 160 690	158 757
400 000	Regierungsbezirk Darmstadt	46.74.1	133	545 165	504 839	40 326
400 000	Regierungsbezirk Darmstadt	46.74.2	66	324 591	292 937	31 655
400 000	Regierungsbezirk Darmstadt	46.74.3	49	449 690	362 914	86 776
400 000	Regierungsbezirk Darmstadt	46.75	148	4 204 968	3 572 783	632 185
400 000	Regierungsbezirk Darmstadt	46.76	32	1 222 043	870 453	351 590
400 000	Regierungsbezirk Darmstadt	46.77	106	358 254	332 836	25 418
400 000	Regierungsbezirk Darmstadt	46.9	225	1 399 732	1 112 310	287 422
400 000	Regierungsbezirk Darmstadt	47	14 035	18 694 697	17 579 503	1 115 195
400 000	Regierungsbezirk Darmstadt	47.1	1 681	4 121 398	3 900 401	220 997
400 000	Regierungsbezirk Darmstadt	47.11	806	3 251 116	3 073 050	178 066
400 000	Regierungsbezirk Darmstadt	47.19	875	870 282	827 351	42 931
400 000	Regierungsbezirk Darmstadt	47.2	1 926	1 482 321	1 405 139	77 181
400 000	Regierungsbezirk Darmstadt	47.21	280	241 597	227 922	13 675
400 000	Regierungsbezirk Darmstadt	47.22	123	97 745	90 875	6 870
400 000	Regierungsbezirk Darmstadt	47.23	34	18 045	15 463	2 581
400 000	Regierungsbezirk Darmstadt	47.24	336	157 503	156 638	865
400 000	Regierungsbezirk Darmstadt	47.25	381	229 631	216 165	13 466
400 000	Regierungsbezirk Darmstadt	47.26	91	45 974	44 633	1 341
400 000	Regierungsbezirk Darmstadt	47.29	681	691 825	653 443	38 383
400 000	Regierungsbezirk Darmstadt	47.3	369	1 030 935	1 030 831	104
400 000	Regierungsbezirk Darmstadt	47.30.1	295	685 742	685 676	66
400 000	Regierungsbezirk Darmstadt	47.30.2	74	345 194	345 155	39
400 000	Regierungsbezirk Darmstadt	47.4	779	648 851	609 330	39 522
400 000	Regierungsbezirk Darmstadt	47.41	326	188 735	185 113	3 622
400 000	Regierungsbezirk Darmstadt	47.42	225	165 861	155 270	10 592
400 000	Regierungsbezirk Darmstadt	47.43	228	294 255	268 947	25 308
400 000	Regierungsbezirk Darmstadt	47.5	2 061	2 019 686	1 801 814	217 872
400 000	Regierungsbezirk Darmstadt	47.51	421	500 027	404 974	95 052
400 000	Regierungsbezirk Darmstadt	47.52	479	534 442	489 332	45 111
400 000	Regierungsbezirk Darmstadt	47.52.1	255	199 283	181 291	17 992
400 000	Regierungsbezirk Darmstadt	47.52.3	224	335 159	308 041	27 118
400 000	Regierungsbezirk Darmstadt	47.53	159	75 753	71 553	4 200
400 000	Regierungsbezirk Darmstadt	47.54	381	253 371	239 507	13 864
400 000	Regierungsbezirk Darmstadt	47.59	621	656 093	596 449	59 644
400 000	Regierungsbezirk Darmstadt	47.59.1	336	481 913	440 606	41 307
400 000	Regierungsbezirk Darmstadt	47.59.2	34	19 374	14 785	4 589
400 000	Regierungsbezirk Darmstadt	47.59.3	75	23 757	21 461	2 296
400 000	Regierungsbezirk Darmstadt	47.59.9	176	131 050	119 597	11 453
400 000	Regierungsbezirk Darmstadt	47.6	1 330	917 437	861 664	55 773
400 000	Regierungsbezirk Darmstadt	47.61	148	176 873	171 142	5 731
400 000	Regierungsbezirk Darmstadt	47.62	639	231 336	228 995	2 341
400 000	Regierungsbezirk Darmstadt	47.62.1	448	157 117	155 529	1 588
400 000	Regierungsbezirk Darmstadt	47.62.2	191	74 219	73 466	753
400 000	Regierungsbezirk Darmstadt	47.63	22	9 870	9 487	383
400 000	Regierungsbezirk Darmstadt	47.64	406	459 062	413 413	45 649
400 000	Regierungsbezirk Darmstadt	47.64.1	218	276 659	250 087	26 572
400 000	Regierungsbezirk Darmstadt	47.64.2	188	182 403	163 326	19 076
400 000	Regierungsbezirk Darmstadt	47.65	115	40 297	38 627	1 670

6. Umsatzsteuerpflichtige und steuerbarer Umsatz in Hessen 2023 nach Verwaltungsbezirken und wirtschaftlicher Gliederung

AGS	Regierungsbezirk Kreisfreie Stadt Landkreis	WZ 2008	Steuer- pflichtige	Steuerbarer Umsatz		
				insgesamt	Lieferungen und Leistungen	Inner- gemein- schaftliche Erwerbe
			Anzahl	1 000 Euro		
400 000	Regierungsbezirk Darmstadt	47.7	3 892	5 520 288	5 337 090	183 198
400 000	Regierungsbezirk Darmstadt	47.71	515	448 672	381 598	67 074
400 000	Regierungsbezirk Darmstadt	47.72	137	168 046	153 981	14 065
400 000	Regierungsbezirk Darmstadt	47.72.1	92	66 168	57 117	9 052
400 000	Regierungsbezirk Darmstadt	47.72.2	45	101 878	96 864	5 014
400 000	Regierungsbezirk Darmstadt	47.73	661	3 291 444	3 278 406	13 038
400 000	Regierungsbezirk Darmstadt	47.74	217	313 176	307 661	5 515
400 000	Regierungsbezirk Darmstadt	47.75	262	117 862	99 660	18 202
400 000	Regierungsbezirk Darmstadt	47.76	589	368 869	345 367	23 503
400 000	Regierungsbezirk Darmstadt	47.76.1	485	196 614	178 866	17 748
400 000	Regierungsbezirk Darmstadt	47.76.2	104	172 256	166 501	5 755
400 000	Regierungsbezirk Darmstadt	47.77	284	187 035	176 200	10 834
400 000	Regierungsbezirk Darmstadt	47.78	1 002	572 510	543 212	29 298
400 000	Regierungsbezirk Darmstadt	47.78.1	348	181 539	176 448	5 091
400 000	Regierungsbezirk Darmstadt	47.78.2	28	14 982	13 824	1 158
400 000	Regierungsbezirk Darmstadt	47.78.3	251	135 466	128 246	7 220
400 000	Regierungsbezirk Darmstadt	47.78.9	375	240 523	224 693	15 829
400 000	Regierungsbezirk Darmstadt	47.79	225	52 675	51 005	1 670
400 000	Regierungsbezirk Darmstadt	47.79.1	54	7 074	6 916	158
400 000	Regierungsbezirk Darmstadt	47.79.2	13	1 870	1 866	4
400 000	Regierungsbezirk Darmstadt	47.79.9	158	43 732	42 223	1 509
400 000	Regierungsbezirk Darmstadt	47.8	222	104 897	97 234	7 663
400 000	Regierungsbezirk Darmstadt	47.81	134	67 884	65 431	2 452
400 000	Regierungsbezirk Darmstadt	47.82	63	29 773	24 674	5 099
400 000	Regierungsbezirk Darmstadt	47.89	25	7 240	7 129	112
400 000	Regierungsbezirk Darmstadt	47.9	1 775	2 848 883	2 535 999	312 885
400 000	Regierungsbezirk Darmstadt	47.91	942	1 820 960	1 617 895	203 065
400 000	Regierungsbezirk Darmstadt	47.99	833	1 027 923	918 104	109 819
400 000	Regierungsbezirk Darmstadt	47.99.1	48	427 187	426 219	967
400 000	Regierungsbezirk Darmstadt	47.99.9	785	600 736	491 884	108 852
400 000	Regierungsbezirk Darmstadt	H	5 968	25 645 592	23 672 712	1 972 879
400 000	Regierungsbezirk Darmstadt	49	3 460	3 254 235	3 239 526	14 709
400 000	Regierungsbezirk Darmstadt	49.1	—	—	—	—
400 000	Regierungsbezirk Darmstadt	49.2
400 000	Regierungsbezirk Darmstadt	49.3
400 000	Regierungsbezirk Darmstadt	49.31	167	916 753	913 745	3 007
400 000	Regierungsbezirk Darmstadt	49.32
400 000	Regierungsbezirk Darmstadt	49.39	143	191 821	191 284	537
400 000	Regierungsbezirk Darmstadt	49.39.1	39	93 421	93 156	265
400 000	Regierungsbezirk Darmstadt	49.39.2	67	88 491	88 220	271
400 000	Regierungsbezirk Darmstadt	49.39.9	37	9 909	9 908	1
400 000	Regierungsbezirk Darmstadt	49.4	1 528	1 637 804	1 627 954	9 851
400 000	Regierungsbezirk Darmstadt	49.41	1 265	1 511 720	1 502 170	9 550
400 000	Regierungsbezirk Darmstadt	49.42	263	126 085	125 784	301
400 000	Regierungsbezirk Darmstadt	49.5
400 000	Regierungsbezirk Darmstadt	50
400 000	Regierungsbezirk Darmstadt	50.1	—	—	—	—
400 000	Regierungsbezirk Darmstadt	50.2	—	—	—	—
400 000	Regierungsbezirk Darmstadt	50.3	9	.	14 459	.
400 000	Regierungsbezirk Darmstadt	50.4
400 000	Regierungsbezirk Darmstadt	51
400 000	Regierungsbezirk Darmstadt	51.1
400 000	Regierungsbezirk Darmstadt	51.2	23	158 923	158 325	598
400 000	Regierungsbezirk Darmstadt	51.21	23	158 923	158 325	598

6. Umsatzsteuerpflichtige und steuerbarer Umsatz in Hessen 2023 nach Verwaltungsbezirken und wirtschaftlicher Gliederung

AGS	Regierungsbezirk Kreisfreie Stadt Landkreis	WZ 2008	Steuer- pflichtige	Steuerbarer Umsatz		
				insgesamt	Lieferungen und Leistungen	Inner- gemein- schaftliche Erwerbe
			Anzahl	1 000 Euro		
400 000	Regierungsbezirk Darmstadt	51.22	—	—	—	—
400 000	Regierungsbezirk Darmstadt	52	1 495	10 363 573	10 104 384	259 188
400 000	Regierungsbezirk Darmstadt	52.1	79	316 438	313 870	2 568
400 000	Regierungsbezirk Darmstadt	52.2	1 416	10 047 135	9 790 514	256 621
400 000	Regierungsbezirk Darmstadt	52.21	160	•	133 907	•
400 000	Regierungsbezirk Darmstadt	52.21.1	•	•	•	•
400 000	Regierungsbezirk Darmstadt	52.21.2	10	16 255	16 244	11
400 000	Regierungsbezirk Darmstadt	52.21.3	•	•	•	•
400 000	Regierungsbezirk Darmstadt	52.21.4	•	•	•	•
400 000	Regierungsbezirk Darmstadt	52.21.5	—	—	—	—
400 000	Regierungsbezirk Darmstadt	52.21.9	97	79 803	76 694	3 109
400 000	Regierungsbezirk Darmstadt	52.22	•	•	•	•
400 000	Regierungsbezirk Darmstadt	52.22.1	—	—	—	—
400 000	Regierungsbezirk Darmstadt	52.22.2	•	•	•	•
400 000	Regierungsbezirk Darmstadt	52.22.3	•	•	•	•
400 000	Regierungsbezirk Darmstadt	52.22.9	3	882	882	0
400 000	Regierungsbezirk Darmstadt	52.23	67	•	3 350 966	•
400 000	Regierungsbezirk Darmstadt	52.23.1	25	2 764 864	2 760 380	4 484
400 000	Regierungsbezirk Darmstadt	52.23.9	42	•	590 585	•
400 000	Regierungsbezirk Darmstadt	52.24	•	•	•	•
400 000	Regierungsbezirk Darmstadt	52.29	1 169	6 408 732	6 161 967	246 765
400 000	Regierungsbezirk Darmstadt	52.29.1	970	5 596 342	5 366 793	229 549
400 000	Regierungsbezirk Darmstadt	52.29.2	•	•	•	•
400 000	Regierungsbezirk Darmstadt	52.29.9	•	•	•	•
400 000	Regierungsbezirk Darmstadt	53	•	•	•	•
400 000	Regierungsbezirk Darmstadt	53.1	—	—	—	—
400 000	Regierungsbezirk Darmstadt	53.2	•	•	•	•
400 000	Regierungsbezirk Darmstadt	I	10 471	9 347 739	9 287 892	59 847
400 000	Regierungsbezirk Darmstadt	55	1 533	2 812 863	2 798 938	13 925
400 000	Regierungsbezirk Darmstadt	55.1	1 315	2 706 247	2 692 762	13 485
400 000	Regierungsbezirk Darmstadt	55.10.1	561	2 321 195	2 309 642	11 553
400 000	Regierungsbezirk Darmstadt	55.10.2	201	182 665	180 946	1 719
400 000	Regierungsbezirk Darmstadt	55.10.3	452	181 759	181 564	196
400 000	Regierungsbezirk Darmstadt	55.10.4	101	20 628	20 611	17
400 000	Regierungsbezirk Darmstadt	55.2	138	72 746	72 636	111
400 000	Regierungsbezirk Darmstadt	55.20.1	8	18 533	18 491	42
400 000	Regierungsbezirk Darmstadt	55.20.2	•	•	•	•
400 000	Regierungsbezirk Darmstadt	55.20.3	116	•	13 395	•
400 000	Regierungsbezirk Darmstadt	55.20.4	•	•	•	•
400 000	Regierungsbezirk Darmstadt	55.3	21	9 319	9 053	266
400 000	Regierungsbezirk Darmstadt	55.9	59	24 550	24 486	64
400 000	Regierungsbezirk Darmstadt	55.90.1	23	•	5 485	•
400 000	Regierungsbezirk Darmstadt	55.90.9	36	•	19 002	•
400 000	Regierungsbezirk Darmstadt	56	8 938	6 534 876	6 488 954	45 922
400 000	Regierungsbezirk Darmstadt	56.1	6 296	3 062 259	3 044 710	17 549
400 000	Regierungsbezirk Darmstadt	56.10.1	3 595	1 989 640	1 978 642	10 997
400 000	Regierungsbezirk Darmstadt	56.10.2	155	290 839	290 002	836
400 000	Regierungsbezirk Darmstadt	56.10.3	1 641	518 415	515 471	2 944
400 000	Regierungsbezirk Darmstadt	56.10.4	666	190 789	189 615	1 174
400 000	Regierungsbezirk Darmstadt	56.10.5	239	72 577	70 979	1 597
400 000	Regierungsbezirk Darmstadt	56.2	625	2 868 545	2 842 428	26 118
400 000	Regierungsbezirk Darmstadt	56.21	368	250 865	249 251	1 614
400 000	Regierungsbezirk Darmstadt	56.29	257	2 617 680	2 593 176	24 504
400 000	Regierungsbezirk Darmstadt	56.3	2 017	604 072	601 816	2 256

6. Umsatzsteuerpflichtige und steuerbarer Umsatz in Hessen 2023 nach Verwaltungsbezirken und wirtschaftlicher Gliederung

AGS	Regierungsbezirk Kreisfreie Stadt Landkreis	WZ 2008	Steuerpflichtige	Steuerbarer Umsatz		
				insgesamt	Lieferungen und Leistungen	Innergemeinschaftliche Erwerbe
			Anzahl	1 000 Euro		
400 000	Regierungsbezirk Darmstadt	56.30.1	1 376	380 591	379 336	1 255
400 000	Regierungsbezirk Darmstadt	56.30.2	28	23 398	23 389	9
400 000	Regierungsbezirk Darmstadt	56.30.3	229	42 624	42 547	77
400 000	Regierungsbezirk Darmstadt	56.30.4	19	10 939	10 939	0
400 000	Regierungsbezirk Darmstadt	56.30.9	365	146 519	145 605	914
400 000	Regierungsbezirk Darmstadt	J	9 018	23 441 562	23 019 039	422 523
400 000	Regierungsbezirk Darmstadt	58	395	1 429 500	1 416 650	12 851
400 000	Regierungsbezirk Darmstadt	58.1	337	1 297 285	1 284 937	12 348
400 000	Regierungsbezirk Darmstadt	58.11
400 000	Regierungsbezirk Darmstadt	58.12
400 000	Regierungsbezirk Darmstadt	58.13	31	361 234	357 814	3 420
400 000	Regierungsbezirk Darmstadt	58.14	95	373 607	373 378	229
400 000	Regierungsbezirk Darmstadt	58.19	75	212 195	207 826	4 369
400 000	Regierungsbezirk Darmstadt	58.2	58	132 215	131 712	503
400 000	Regierungsbezirk Darmstadt	58.21	11	6 322	6 160	162
400 000	Regierungsbezirk Darmstadt	58.29	47	125 893	125 553	340
400 000	Regierungsbezirk Darmstadt	59
400 000	Regierungsbezirk Darmstadt	59.1	411	835 615	834 240	1 375
400 000	Regierungsbezirk Darmstadt	59.11	304	546 705	546 335	370
400 000	Regierungsbezirk Darmstadt	59.12	32	18 064	18 007	57
400 000	Regierungsbezirk Darmstadt	59.13	21	83 535	82 852	683
400 000	Regierungsbezirk Darmstadt	59.14	54	187 312	187 047	265
400 000	Regierungsbezirk Darmstadt	59.2
400 000	Regierungsbezirk Darmstadt	59.20.1
400 000	Regierungsbezirk Darmstadt	59.20.2	17	36 677	36 638	38
400 000	Regierungsbezirk Darmstadt	59.20.3	38	30 626	30 580	46
400 000	Regierungsbezirk Darmstadt	60
400 000	Regierungsbezirk Darmstadt	60.1
400 000	Regierungsbezirk Darmstadt	60.2	4	9 015	9 013	2
400 000	Regierungsbezirk Darmstadt	61	237	1 439 642	1 358 246	81 396
400 000	Regierungsbezirk Darmstadt	61.1	27	662 592	629 682	32 911
400 000	Regierungsbezirk Darmstadt	61.2	46	303 957	281 352	22 605
400 000	Regierungsbezirk Darmstadt	61.3	3	29 201	24 156	5 045
400 000	Regierungsbezirk Darmstadt	61.9	161	443 892	423 057	20 835
400 000	Regierungsbezirk Darmstadt	61.90.1	71	74 289	71 289	3 000
400 000	Regierungsbezirk Darmstadt	61.90.9	90	369 603	351 768	17 835
400 000	Regierungsbezirk Darmstadt	62	7 115	17 531 810	17 225 348	306 462
400 000	Regierungsbezirk Darmstadt	62.01	3 063	5 441 362	5 370 457	70 905
400 000	Regierungsbezirk Darmstadt	62.01.1	751	567 730	565 480	2 250
400 000	Regierungsbezirk Darmstadt	62.01.9	2 312	4 873 631	4 804 977	68 654
400 000	Regierungsbezirk Darmstadt	62.02	3 015	6 182 991	6 007 513	175 477
400 000	Regierungsbezirk Darmstadt	62.03	285	3 312 319	3 304 450	7 869
400 000	Regierungsbezirk Darmstadt	62.09	752	2 595 139	2 542 928	52 211
400 000	Regierungsbezirk Darmstadt	63	744	2 030 672	2 011 370	19 302
400 000	Regierungsbezirk Darmstadt	63.1	165	1 354 112	1 345 312	8 800
400 000	Regierungsbezirk Darmstadt	63.11	97	1 300 214	1 291 492	8 722
400 000	Regierungsbezirk Darmstadt	63.12	68	53 898	53 820	78
400 000	Regierungsbezirk Darmstadt	63.9	579	676 560	666 059	10 502
400 000	Regierungsbezirk Darmstadt	63.91	51	117 598	117 503	95
400 000	Regierungsbezirk Darmstadt	63.99	528	558 962	548 556	10 407
400 000	Regierungsbezirk Darmstadt	K	1 822	294 667 499	294 367 720	299 779
400 000	Regierungsbezirk Darmstadt	64
400 000	Regierungsbezirk Darmstadt	64.1	126	98 261 656	98 021 163	240 493
400 000	Regierungsbezirk Darmstadt	64.11

6. Umsatzsteuerpflichtige und steuerbarer Umsatz in Hessen 2023 nach Verwaltungsbezirken und wirtschaftlicher Gliederung

AGS	Regierungsbezirk Kreisfreie Stadt Landkreis	WZ 2008	Steuer- pflichtige	Steuerbarer Umsatz		
				insgesamt	Lieferungen und Leistungen	Inner- gemein- schaftliche Erwerbe
			Anzahl	1 000 Euro		
400 000	Regierungsbezirk Darmstadt	64.19
400 000	Regierungsbezirk Darmstadt	64.19.1
400 000	Regierungsbezirk Darmstadt	64.19.2	16	3 685 530	3 684 757	772
400 000	Regierungsbezirk Darmstadt	64.19.3
400 000	Regierungsbezirk Darmstadt	64.19.4	—	—	—	—
400 000	Regierungsbezirk Darmstadt	64.19.5
400 000	Regierungsbezirk Darmstadt	64.19.6	—	—	—	—
400 000	Regierungsbezirk Darmstadt	64.2
400 000	Regierungsbezirk Darmstadt	64.3
400 000	Regierungsbezirk Darmstadt	64.9
400 000	Regierungsbezirk Darmstadt	64.91
400 000	Regierungsbezirk Darmstadt	64.92
400 000	Regierungsbezirk Darmstadt	64.92.1
400 000	Regierungsbezirk Darmstadt	64.92.2	4	.	716	.
400 000	Regierungsbezirk Darmstadt	64.99
400 000	Regierungsbezirk Darmstadt	64.99.1
400 000	Regierungsbezirk Darmstadt	64.99.9	24	.	520 363	.
400 000	Regierungsbezirk Darmstadt	65
400 000	Regierungsbezirk Darmstadt	65.1
400 000	Regierungsbezirk Darmstadt	65.11
400 000	Regierungsbezirk Darmstadt	65.12
400 000	Regierungsbezirk Darmstadt	65.12.1
400 000	Regierungsbezirk Darmstadt	65.12.2
400 000	Regierungsbezirk Darmstadt	65.2	—	—	—	—
400 000	Regierungsbezirk Darmstadt	65.3
400 000	Regierungsbezirk Darmstadt	66	1 488	184 294 013	184 271 068	22 945
400 000	Regierungsbezirk Darmstadt	66.1
400 000	Regierungsbezirk Darmstadt	66.11
400 000	Regierungsbezirk Darmstadt	66.12
400 000	Regierungsbezirk Darmstadt	66.19	851	5 431 789	5 411 587	20 201
400 000	Regierungsbezirk Darmstadt	66.2	478	247 034	246 770	264
400 000	Regierungsbezirk Darmstadt	66.21	53	66 921	66 793	128
400 000	Regierungsbezirk Darmstadt	66.22	387	170 364	170 244	120
400 000	Regierungsbezirk Darmstadt	66.29	38	9 749	9 733	16
400 000	Regierungsbezirk Darmstadt	66.3
400 000	Regierungsbezirk Darmstadt	L	16 127	12 659 967	12 636 583	23 384
400 000	Regierungsbezirk Darmstadt	68	16 127	12 659 967	12 636 583	23 384
400 000	Regierungsbezirk Darmstadt	68.1	911	2 217 670	2 215 504	2 166
400 000	Regierungsbezirk Darmstadt	68.2	11 582	7 178 741	7 162 360	16 381
400 000	Regierungsbezirk Darmstadt	68.3	3 634	3 263 557	3 258 719	4 837
400 000	Regierungsbezirk Darmstadt	68.31	1 647	1 176 593	1 175 642	950
400 000	Regierungsbezirk Darmstadt	68.32	1 987	2 086 964	2 083 077	3 887
400 000	Regierungsbezirk Darmstadt	M	29 230	38 259 705	37 765 561	494 144
400 000	Regierungsbezirk Darmstadt	69	7 127	7 808 751	7 804 168	4 583
400 000	Regierungsbezirk Darmstadt	69.1	3 985	3 384 015	3 381 535	2 480
400 000	Regierungsbezirk Darmstadt	69.10.1	1 029	1 905 918	1 904 264	1 653
400 000	Regierungsbezirk Darmstadt	69.10.2	2 573	1 294 947	1 294 357	590
400 000	Regierungsbezirk Darmstadt	69.10.3	21	.	17 235	.
400 000	Regierungsbezirk Darmstadt	69.10.4	54	.	40 193	.
400 000	Regierungsbezirk Darmstadt	69.10.9	308	125 714	125 487	227
400 000	Regierungsbezirk Darmstadt	69.2	3 142	4 424 736	4 422 633	2 103
400 000	Regierungsbezirk Darmstadt	69.20.1
400 000	Regierungsbezirk Darmstadt	69.20.2	38	6 730	6 730	0
400 000	Regierungsbezirk Darmstadt	69.20.3	2 400	1 528 573	1 527 597	976

6. Umsatzsteuerpflichtige und steuerbarer Umsatz in Hessen 2023 nach Verwaltungsbezirken und wirtschaftlicher Gliederung

AGS	Regierungsbezirk Kreisfreie Stadt Landkreis	WZ 2008	Steuerpflichtige	Steuerbarer Umsatz		
				insgesamt	Lieferungen und Leistungen	Innergemeinschaftliche Erwerbe
			Anzahl	1 000 Euro		
400 000	Regierungsbezirk Darmstadt	69.20.4
400 000	Regierungsbezirk Darmstadt	70	8 540	17 242 342	16 910 144	332 197
400 000	Regierungsbezirk Darmstadt	70.1	871	11 794 787	11 505 861	288 926
400 000	Regierungsbezirk Darmstadt	70.10.1	146	10 932 493	10 648 788	283 705
400 000	Regierungsbezirk Darmstadt	70.10.9	725	862 294	857 072	5 221
400 000	Regierungsbezirk Darmstadt	70.2	7 669	5 447 555	5 404 284	43 271
400 000	Regierungsbezirk Darmstadt	70.21	143	123 885	122 845	1 040
400 000	Regierungsbezirk Darmstadt	70.22	7 526	5 323 670	5 281 439	42 231
400 000	Regierungsbezirk Darmstadt	71	6 364	5 990 648	5 906 943	83 705
400 000	Regierungsbezirk Darmstadt	71.1	6 108	5 311 331	5 236 648	74 683
400 000	Regierungsbezirk Darmstadt	71.11	1 932	951 161	946 580	4 581
400 000	Regierungsbezirk Darmstadt	71.11.1	1 186	643 384	640 278	3 106
400 000	Regierungsbezirk Darmstadt	71.11.2	287	76 264	75 295	969
400 000	Regierungsbezirk Darmstadt	71.11.3	319	184 703	184 528	175
400 000	Regierungsbezirk Darmstadt	71.11.4	140	46 810	46 479	331
400 000	Regierungsbezirk Darmstadt	71.12	4 176	4 360 170	4 290 068	70 102
400 000	Regierungsbezirk Darmstadt	71.12.1	1 548	1 624 491	1 617 047	7 443
400 000	Regierungsbezirk Darmstadt	71.12.2	1 377	2 144 169	2 087 463	56 706
400 000	Regierungsbezirk Darmstadt	71.12.3	64	47 006	46 290	715
400 000	Regierungsbezirk Darmstadt	71.12.9	1 187	544 505	539 267	5 237
400 000	Regierungsbezirk Darmstadt	71.2	256	679 317	670 296	9 022
400 000	Regierungsbezirk Darmstadt	72	467	1 201 648	1 171 307	30 341
400 000	Regierungsbezirk Darmstadt	72.1	373	1 179 726	1 149 457	30 269
400 000	Regierungsbezirk Darmstadt	72.11	49	53 729	51 436	2 293
400 000	Regierungsbezirk Darmstadt	72.19	324	1 125 997	1 098 021	27 976
400 000	Regierungsbezirk Darmstadt	72.2	94	21 923	21 850	72
400 000	Regierungsbezirk Darmstadt	73	1 753	4 846 276	4 827 586	18 690
400 000	Regierungsbezirk Darmstadt	73.1	1 635	4 230 744	4 213 708	17 036
400 000	Regierungsbezirk Darmstadt	73.11	1 564	3 073 142	3 056 138	17 005
400 000	Regierungsbezirk Darmstadt	73.12	71	1 157 602	1 157 570	32
400 000	Regierungsbezirk Darmstadt	73.2	118	615 531	613 878	1 653
400 000	Regierungsbezirk Darmstadt	74	4 518	951 845	928 289	23 556
400 000	Regierungsbezirk Darmstadt	74.1	1 492	303 732	292 940	10 791
400 000	Regierungsbezirk Darmstadt	74.10.1	195	60 535	59 186	1 349
400 000	Regierungsbezirk Darmstadt	74.10.2	904	123 875	122 693	1 181
400 000	Regierungsbezirk Darmstadt	74.10.3	393	119 322	111 061	8 261
400 000	Regierungsbezirk Darmstadt	74.2	661	91 916	86 236	5 680
400 000	Regierungsbezirk Darmstadt	74.20.1	641	89 547	83 869	5 679
400 000	Regierungsbezirk Darmstadt	74.20.2	20	2 368	2 367	1
400 000	Regierungsbezirk Darmstadt	74.3	532	63 475	62 915	559
400 000	Regierungsbezirk Darmstadt	74.30.1	117	10 381	10 364	17
400 000	Regierungsbezirk Darmstadt	74.30.2	415	53 094	52 551	543
400 000	Regierungsbezirk Darmstadt	74.9	1 833	492 723	486 198	6 525
400 000	Regierungsbezirk Darmstadt	75	461	218 195	217 123	1 072
400 000	Regierungsbezirk Darmstadt	75.00.1	393	183 122	182 443	679
400 000	Regierungsbezirk Darmstadt	75.00.9	68	35 073	34 679	393
400 000	Regierungsbezirk Darmstadt	N	12 721	22 245 203	21 795 509	449 694
400 000	Regierungsbezirk Darmstadt	77	1 161	4 060 469	3 800 710	259 759
400 000	Regierungsbezirk Darmstadt	77.1	382	2 604 046	2 435 710	168 336
400 000	Regierungsbezirk Darmstadt	77.11	308	2 252 360	2 210 613	41 747
400 000	Regierungsbezirk Darmstadt	77.12	74	351 686	225 097	126 589
400 000	Regierungsbezirk Darmstadt	77.2	206	315 214	308 399	6 815
400 000	Regierungsbezirk Darmstadt	77.21	34	15 170	13 040	2 130
400 000	Regierungsbezirk Darmstadt	77.22	4	1 118	1 083	35

6. Umsatzsteuerpflichtige und steuerbarer Umsatz in Hessen 2023 nach Verwaltungsbezirken und wirtschaftlicher Gliederung

AGS	Regierungsbezirk Kreisfreie Stadt Landkreis	WZ 2008	Steuer- pflichtige	Steuerbarer Umsatz		
				insgesamt	Lieferungen und Leistungen	Inner- gemein- schaftliche Erwerbe
			Anzahl	1 000 Euro		
400 000	Regierungsbezirk Darmstadt	77.29	168	298 925	294 276	4 649
400 000	Regierungsbezirk Darmstadt	77.3	558	1 116 231	1 031 629	84 603
400 000	Regierungsbezirk Darmstadt	77.31	27	16 530	16 406	124
400 000	Regierungsbezirk Darmstadt	77.32	143	232 481	218 020	14 460
400 000	Regierungsbezirk Darmstadt	77.33	25	•	371 301	•
400 000	Regierungsbezirk Darmstadt	77.34	•	•	•	•
400 000	Regierungsbezirk Darmstadt	77.35	•	•	•	•
400 000	Regierungsbezirk Darmstadt	77.39	304	443 854	376 228	67 626
400 000	Regierungsbezirk Darmstadt	77.4	15	24 978	24 973	5
400 000	Regierungsbezirk Darmstadt	78	763	4 726 951	4 725 587	1 364
400 000	Regierungsbezirk Darmstadt	78.1	485	958 003	957 298	705
400 000	Regierungsbezirk Darmstadt	78.2	170	3 585 219	3 584 722	498
400 000	Regierungsbezirk Darmstadt	78.3	108	183 729	183 567	161
400 000	Regierungsbezirk Darmstadt	79	565	633 846	631 581	2 265
400 000	Regierungsbezirk Darmstadt	79.1	505	598 551	596 339	2 212
400 000	Regierungsbezirk Darmstadt	79.11	356	287 533	287 023	510
400 000	Regierungsbezirk Darmstadt	79.12	149	311 019	309 316	1 703
400 000	Regierungsbezirk Darmstadt	79.9	60	35 295	35 242	53
400 000	Regierungsbezirk Darmstadt	80	491	1 193 212	1 191 712	1 500
400 000	Regierungsbezirk Darmstadt	80.1	386	1 060 951	1 060 693	259
400 000	Regierungsbezirk Darmstadt	80.2	65	106 325	105 118	1 207
400 000	Regierungsbezirk Darmstadt	80.3	40	25 936	25 901	34
400 000	Regierungsbezirk Darmstadt	81	7 163	6 146 846	6 108 595	38 251
400 000	Regierungsbezirk Darmstadt	81.1	2 685	2 648 389	2 637 823	10 566
400 000	Regierungsbezirk Darmstadt	81.2	2 423	2 381 726	2 361 308	20 419
400 000	Regierungsbezirk Darmstadt	81.21	1 646	1 853 137	1 850 712	2 426
400 000	Regierungsbezirk Darmstadt	81.22	383	310 898	299 143	11 755
400 000	Regierungsbezirk Darmstadt	81.22.1	253	65 261	65 211	49
400 000	Regierungsbezirk Darmstadt	81.22.9	130	245 637	233 931	11 706
400 000	Regierungsbezirk Darmstadt	81.29	394	217 691	211 453	6 237
400 000	Regierungsbezirk Darmstadt	81.29.1	73	99 187	93 228	5 959
400 000	Regierungsbezirk Darmstadt	81.29.2	52	34 586	34 338	248
400 000	Regierungsbezirk Darmstadt	81.29.9	269	83 918	83 888	30
400 000	Regierungsbezirk Darmstadt	81.3	2 055	1 116 731	1 109 464	7 267
400 000	Regierungsbezirk Darmstadt	81.30.1	1 862	1 057 016	1 051 748	5 268
400 000	Regierungsbezirk Darmstadt	81.30.9	193	59 715	57 716	1 999
400 000	Regierungsbezirk Darmstadt	82	2 578	5 483 879	5 337 324	146 555
400 000	Regierungsbezirk Darmstadt	82.1	747	104 569	103 857	712
400 000	Regierungsbezirk Darmstadt	82.11	504	65 984	65 835	150
400 000	Regierungsbezirk Darmstadt	82.19	243	38 585	38 023	562
400 000	Regierungsbezirk Darmstadt	82.2	38	55 273	54 864	410
400 000	Regierungsbezirk Darmstadt	82.3	458	609 238	600 564	8 674
400 000	Regierungsbezirk Darmstadt	82.9	1 335	4 714 798	4 578 039	136 760
400 000	Regierungsbezirk Darmstadt	82.91	69	552 113	551 867	246
400 000	Regierungsbezirk Darmstadt	82.91.1	52	181 081	180 837	244
400 000	Regierungsbezirk Darmstadt	82.91.2	17	371 031	371 030	1
400 000	Regierungsbezirk Darmstadt	82.92	49	555 487	504 216	51 271
400 000	Regierungsbezirk Darmstadt	82.99	1 217	3 607 199	3 521 956	85 243
400 000	Regierungsbezirk Darmstadt	82.99.1	•	•	•	•
400 000	Regierungsbezirk Darmstadt	82.99.9	•	•	•	•
400 000	Regierungsbezirk Darmstadt	O	—	—	—	—
400 000	Regierungsbezirk Darmstadt	P	2 829	1 009 222	1 000 771	8 451
400 000	Regierungsbezirk Darmstadt	85	2 829	1 009 222	1 000 771	8 451
400 000	Regierungsbezirk Darmstadt	85.1	•	•	•	•

6. Umsatzsteuerpflichtige und steuerbarer Umsatz in Hessen 2023 nach Verwaltungsbezirken und wirtschaftlicher Gliederung

AGS	Regierungsbezirk Kreisfreie Stadt Landkreis	WZ 2008	Steuer- pflichtige	Steuerbarer Umsatz		
				insgesamt	Lieferungen und Leistungen	Inner- gemein- schaftliche Erwerbe
			Anzahl	1 000 Euro		
400 000	Regierungsbezirk Darmstadt	85.2	—	—	—	—
400 000	Regierungsbezirk Darmstadt	85.3	93	68 091	68 010	82
400 000	Regierungsbezirk Darmstadt	85.31
400 000	Regierungsbezirk Darmstadt	85.32
400 000	Regierungsbezirk Darmstadt	85.4	132	204 007	198 844	5 163
400 000	Regierungsbezirk Darmstadt	85.41	110	15 839	15 805	34
400 000	Regierungsbezirk Darmstadt	85.42	22	188 168	183 039	5 129
400 000	Regierungsbezirk Darmstadt	85.42.1	4	153 990	149 919	4 071
400 000	Regierungsbezirk Darmstadt	85.42.2
400 000	Regierungsbezirk Darmstadt	85.42.3	—	—	—	—
400 000	Regierungsbezirk Darmstadt	85.42.4
400 000	Regierungsbezirk Darmstadt	85.5	2 584	731 507	728 302	3 205
400 000	Regierungsbezirk Darmstadt	85.51	836	96 540	95 858	682
400 000	Regierungsbezirk Darmstadt	85.52	144	28 229	28 139	91
400 000	Regierungsbezirk Darmstadt	85.53	458	163 439	162 667	771
400 000	Regierungsbezirk Darmstadt	85.59	1 146	443 299	441 638	1 661
400 000	Regierungsbezirk Darmstadt	85.59.1	32	37 549	37 548	1
400 000	Regierungsbezirk Darmstadt	85.59.2	510	259 879	259 288	590
400 000	Regierungsbezirk Darmstadt	85.59.9	604	145 872	144 801	1 070
400 000	Regierungsbezirk Darmstadt	85.6
400 000	Regierungsbezirk Darmstadt	Q	2 973	10 176 219	10 056 777	119 441
400 000	Regierungsbezirk Darmstadt	86	2 600	8 818 258	8 700 093	118 165
400 000	Regierungsbezirk Darmstadt	86.1	58	6 226 066	6 210 330	15 736
400 000	Regierungsbezirk Darmstadt	86.10.1
400 000	Regierungsbezirk Darmstadt	86.10.2
400 000	Regierungsbezirk Darmstadt	86.10.3	14	83 383	79 505	3 878
400 000	Regierungsbezirk Darmstadt	86.2	1 157	1 909 628	1 904 510	5 118
400 000	Regierungsbezirk Darmstadt	86.21	230	69 632	69 306	326
400 000	Regierungsbezirk Darmstadt	86.22	353	1 232 441	1 228 073	4 369
400 000	Regierungsbezirk Darmstadt	86.23	574	607 555	607 132	423
400 000	Regierungsbezirk Darmstadt	86.9	1 385	682 564	585 254	97 311
400 000	Regierungsbezirk Darmstadt	86.90.1	229	35 651	35 622	28
400 000	Regierungsbezirk Darmstadt	86.90.2	361	87 021	86 755	266
400 000	Regierungsbezirk Darmstadt	86.90.3	83	11 281	11 265	16
400 000	Regierungsbezirk Darmstadt	86.90.9	712	548 612	451 612	97 000
400 000	Regierungsbezirk Darmstadt	87	62	329 969	329 905	65
400 000	Regierungsbezirk Darmstadt	87.1	23	184 442	184 383	59
400 000	Regierungsbezirk Darmstadt	87.2	7	31 779	31 778	0
400 000	Regierungsbezirk Darmstadt	87.3
400 000	Regierungsbezirk Darmstadt	87.9
400 000	Regierungsbezirk Darmstadt	88	311	1 027 992	1 026 780	1 212
400 000	Regierungsbezirk Darmstadt	88.1	131	225 774	225 287	486
400 000	Regierungsbezirk Darmstadt	88.10.1	90	88 234	87 991	243
400 000	Regierungsbezirk Darmstadt	88.10.2	41	137 539	137 297	243
400 000	Regierungsbezirk Darmstadt	88.9	180	802 218	801 492	726
400 000	Regierungsbezirk Darmstadt	88.91
400 000	Regierungsbezirk Darmstadt	88.99
400 000	Regierungsbezirk Darmstadt	R	4 348	5 073 058	5 048 680	24 378
400 000	Regierungsbezirk Darmstadt	90	2 211	815 863	811 142	4 721
400 000	Regierungsbezirk Darmstadt	90.01	529	59 885	59 702	183
400 000	Regierungsbezirk Darmstadt	90.01.1
400 000	Regierungsbezirk Darmstadt	90.01.2	35	4 217	4 213	3
400 000	Regierungsbezirk Darmstadt	90.01.3
400 000	Regierungsbezirk Darmstadt	90.01.4	451	51 942	51 764	178

6. Umsatzsteuerpflichtige und steuerbarer Umsatz in Hessen 2023 nach Verwaltungsbezirken und wirtschaftlicher Gliederung

AGS	Regierungsbezirk Kreisfreie Stadt Landkreis	WZ 2008	Steuer- pflichtige	Steuerbarer Umsatz		
				insgesamt	Lieferungen und Leistungen	Inner- gemein- schaftliche Erwerbe
			Anzahl	1 000 Euro		
400 000	Regierungsbezirk Darmstadt	90.02	145	123 810	120 410	3 399
400 000	Regierungsbezirk Darmstadt	90.03	1 471	135 485	134 758	727
400 000	Regierungsbezirk Darmstadt	90.03.1	144	17 032	16 779	252
400 000	Regierungsbezirk Darmstadt	90.03.2	341	34 998	34 944	54
400 000	Regierungsbezirk Darmstadt	90.03.3	334	27 848	27 611	237
400 000	Regierungsbezirk Darmstadt	90.03.4	42	7 117	7 105	11
400 000	Regierungsbezirk Darmstadt	90.03.5	610	48 491	48 319	172
400 000	Regierungsbezirk Darmstadt	90.04	66	496 683	496 271	412
400 000	Regierungsbezirk Darmstadt	90.04.1	50	450 199	450 065	134
400 000	Regierungsbezirk Darmstadt	90.04.2
400 000	Regierungsbezirk Darmstadt	90.04.3
400 000	Regierungsbezirk Darmstadt	91	35	32 089	31 383	706
400 000	Regierungsbezirk Darmstadt	91.01
400 000	Regierungsbezirk Darmstadt	91.02	11	25 442	25 238	203
400 000	Regierungsbezirk Darmstadt	91.03
400 000	Regierungsbezirk Darmstadt	91.04
400 000	Regierungsbezirk Darmstadt	92	478	1 236 307	1 235 118	1 189
400 000	Regierungsbezirk Darmstadt	92.00.1	386	269 880	269 350	530
400 000	Regierungsbezirk Darmstadt	92.00.2
400 000	Regierungsbezirk Darmstadt	92.00.3
400 000	Regierungsbezirk Darmstadt	93	1 624	2 988 800	2 971 038	17 762
400 000	Regierungsbezirk Darmstadt	93.1	1 148	2 760 035	2 746 578	13 457
400 000	Regierungsbezirk Darmstadt	93.11	196	144 126	142 577	1 549
400 000	Regierungsbezirk Darmstadt	93.12	493	1 557 586	1 548 547	9 039
400 000	Regierungsbezirk Darmstadt	93.13	261	375 715	374 890	825
400 000	Regierungsbezirk Darmstadt	93.19	198	682 608	680 565	2 044
400 000	Regierungsbezirk Darmstadt	93.2	476	228 765	224 460	4 305
400 000	Regierungsbezirk Darmstadt	93.21	96	66 441	64 720	1 721
400 000	Regierungsbezirk Darmstadt	93.29	380	162 323	159 739	2 584
400 000	Regierungsbezirk Darmstadt	S	8 112	3 224 577	3 171 534	53 044
400 000	Regierungsbezirk Darmstadt	94	663	1 414 835	1 405 759	9 076
400 000	Regierungsbezirk Darmstadt	94.1	141	745 177	745 035	142
400 000	Regierungsbezirk Darmstadt	94.11	95	617 348	617 228	120
400 000	Regierungsbezirk Darmstadt	94.12	46	127 829	127 807	22
400 000	Regierungsbezirk Darmstadt	94.2	6	97 238	97 162	76
400 000	Regierungsbezirk Darmstadt	94.9	516	572 419	563 562	8 857
400 000	Regierungsbezirk Darmstadt	94.91	32	.	64 035	.
400 000	Regierungsbezirk Darmstadt	94.92	3	.	197	.
400 000	Regierungsbezirk Darmstadt	94.99	481	508 109	499 330	8 779
400 000	Regierungsbezirk Darmstadt	94.99.1	207	216 896	216 394	502
400 000	Regierungsbezirk Darmstadt	94.99.2
400 000	Regierungsbezirk Darmstadt	94.99.3	42	.	36 684	.
400 000	Regierungsbezirk Darmstadt	94.99.4
400 000	Regierungsbezirk Darmstadt	94.99.9	180	217 633	209 492	8 141
400 000	Regierungsbezirk Darmstadt	95	621	152 445	147 830	4 615
400 000	Regierungsbezirk Darmstadt	95.1	67	15 749	15 526	223
400 000	Regierungsbezirk Darmstadt	95.11	46	12 331	12 185	147
400 000	Regierungsbezirk Darmstadt	95.12	21	3 417	3 341	76
400 000	Regierungsbezirk Darmstadt	95.2	554	136 696	132 304	4 392
400 000	Regierungsbezirk Darmstadt	95.21	18	4 238	3 939	299
400 000	Regierungsbezirk Darmstadt	95.22	38	14 384	14 107	277
400 000	Regierungsbezirk Darmstadt	95.23	51	5 053	4 795	258
400 000	Regierungsbezirk Darmstadt	95.24	69	21 002	20 745	257
400 000	Regierungsbezirk Darmstadt	95.25	24	3 446	3 415	31

**6. Umsatzsteuerpflichtige und steuerbarer Umsatz in Hessen 2023 nach
Verwaltungsbezirken und wirtschaftlicher Gliederung**

AGS	Regierungsbezirk Kreisfreie Stadt Landkreis	WZ 2008	Steuer- pflichtige	Steuerbarer Umsatz		
				insgesamt	Lieferungen und Leistungen	Inner- gemein- schaftliche Erwerbe
			Anzahl	1 000 Euro		
400 000	Regierungsbezirk Darmstadt	95.29	354	88 573	85 302	3 270
400 000	Regierungsbezirk Darmstadt	96	6 828	1 657 298	1 617 945	39 353
400 000	Regierungsbezirk Darmstadt	96.01	210	685 182	657 018	28 164
400 000	Regierungsbezirk Darmstadt	96.02	3 864	456 779	452 675	4 104
400 000	Regierungsbezirk Darmstadt	96.02.1	2 666	342 022	339 832	2 190
400 000	Regierungsbezirk Darmstadt	96.02.2	1 198	114 757	112 843	1 914
400 000	Regierungsbezirk Darmstadt	96.03	246	168 503	166 891	1 612
400 000	Regierungsbezirk Darmstadt	96.03.1
400 000	Regierungsbezirk Darmstadt	96.03.2
400 000	Regierungsbezirk Darmstadt	96.04	136	70 751	70 348	403
400 000	Regierungsbezirk Darmstadt	96.09	2 372	276 084	271 014	5 070
411 000	Darmstadt, Wissenschaftsstadt	A - S	6 032	26 308 886	24 570 138	1 738 748
411 000	Darmstadt, Wissenschaftsstadt	A	28	23 281	22 881	400
411 000	Darmstadt, Wissenschaftsstadt	01	24	.	22 235	.
411 000	Darmstadt, Wissenschaftsstadt	01.1	5	8 960	8 929	31
411 000	Darmstadt, Wissenschaftsstadt	01.11
411 000	Darmstadt, Wissenschaftsstadt	01.12	—	—	—	—
411 000	Darmstadt, Wissenschaftsstadt	01.13
411 000	Darmstadt, Wissenschaftsstadt	01.13.1	3	5 997	5 982	15
411 000	Darmstadt, Wissenschaftsstadt	01.13.2
411 000	Darmstadt, Wissenschaftsstadt	01.14	—	—	—	—
411 000	Darmstadt, Wissenschaftsstadt	01.15	—	—	—	—
411 000	Darmstadt, Wissenschaftsstadt	01.16	—	—	—	—
411 000	Darmstadt, Wissenschaftsstadt	01.19	—	—	—	—
411 000	Darmstadt, Wissenschaftsstadt	01.19.1	—	—	—	—
411 000	Darmstadt, Wissenschaftsstadt	01.19.2	—	—	—	—
411 000	Darmstadt, Wissenschaftsstadt	01.19.9	—	—	—	—
411 000	Darmstadt, Wissenschaftsstadt	01.2
411 000	Darmstadt, Wissenschaftsstadt	01.21
411 000	Darmstadt, Wissenschaftsstadt	01.22	—	—	—	—
411 000	Darmstadt, Wissenschaftsstadt	01.23	—	—	—	—
411 000	Darmstadt, Wissenschaftsstadt	01.24	—	—	—	—
411 000	Darmstadt, Wissenschaftsstadt	01.25	—	—	—	—
411 000	Darmstadt, Wissenschaftsstadt	01.25.1	—	—	—	—
411 000	Darmstadt, Wissenschaftsstadt	01.25.9	—	—	—	—
411 000	Darmstadt, Wissenschaftsstadt	01.26	—	—	—	—
411 000	Darmstadt, Wissenschaftsstadt	01.27	—	—	—	—
411 000	Darmstadt, Wissenschaftsstadt	01.28	—	—	—	—
411 000	Darmstadt, Wissenschaftsstadt	01.29	—	—	—	—
411 000	Darmstadt, Wissenschaftsstadt	01.3
411 000	Darmstadt, Wissenschaftsstadt	01.30.1	—	—	—	—
411 000	Darmstadt, Wissenschaftsstadt	01.30.2
411 000	Darmstadt, Wissenschaftsstadt	01.4	6	569	569	1
411 000	Darmstadt, Wissenschaftsstadt	01.41	—	—	—	—
411 000	Darmstadt, Wissenschaftsstadt	01.42	—	—	—	—
411 000	Darmstadt, Wissenschaftsstadt	01.43
411 000	Darmstadt, Wissenschaftsstadt	01.44	—	—	—	—
411 000	Darmstadt, Wissenschaftsstadt	01.45	—	—	—	—
411 000	Darmstadt, Wissenschaftsstadt	01.46	—	—	—	—
411 000	Darmstadt, Wissenschaftsstadt	01.47	—	—	—	—
411 000	Darmstadt, Wissenschaftsstadt	01.49
411 000	Darmstadt, Wissenschaftsstadt	01.5	8	.	6 903	.
411 000	Darmstadt, Wissenschaftsstadt	01.6
411 000	Darmstadt, Wissenschaftsstadt	01.61	—	—	—	—

**6. Umsatzsteuerpflichtige und steuerbarer Umsatz in Hessen 2023 nach
Verwaltungsbezirken und wirtschaftlicher Gliederung**

AGS	Regierungsbezirk Kreisfreie Stadt Landkreis	WZ 2008	Steuer- pflichtige	Steuerbarer Umsatz		
				insgesamt	Lieferungen und Leistungen	Inner- gemein- schaftliche Erwerbe
			Anzahl	1 000 Euro		
411 000	Darmstadt, Wissenschaftsstadt	01.62	•	•	•	•
411 000	Darmstadt, Wissenschaftsstadt	01.63	—	—	—	—
411 000	Darmstadt, Wissenschaftsstadt	01.64	—	—	—	—
411 000	Darmstadt, Wissenschaftsstadt	01.7	—	—	—	—
411 000	Darmstadt, Wissenschaftsstadt	02	4	•	645	•
411 000	Darmstadt, Wissenschaftsstadt	02.1	•	•	•	•
411 000	Darmstadt, Wissenschaftsstadt	02.2	•	•	•	•
411 000	Darmstadt, Wissenschaftsstadt	02.3	—	—	—	—
411 000	Darmstadt, Wissenschaftsstadt	02.4	•	•	•	•
411 000	Darmstadt, Wissenschaftsstadt	03	—	—	—	—
411 000	Darmstadt, Wissenschaftsstadt	03.1	—	—	—	—
411 000	Darmstadt, Wissenschaftsstadt	03.11	—	—	—	—
411 000	Darmstadt, Wissenschaftsstadt	03.12	—	—	—	—
411 000	Darmstadt, Wissenschaftsstadt	03.2	—	—	—	—
411 000	Darmstadt, Wissenschaftsstadt	03.21	—	—	—	—
411 000	Darmstadt, Wissenschaftsstadt	03.22	—	—	—	—
411 000	Darmstadt, Wissenschaftsstadt	B	—	—	—	—
411 000	Darmstadt, Wissenschaftsstadt	05	—	—	—	—
411 000	Darmstadt, Wissenschaftsstadt	05.1	—	—	—	—
411 000	Darmstadt, Wissenschaftsstadt	05.2	—	—	—	—
411 000	Darmstadt, Wissenschaftsstadt	06	—	—	—	—
411 000	Darmstadt, Wissenschaftsstadt	06.1	—	—	—	—
411 000	Darmstadt, Wissenschaftsstadt	06.2	—	—	—	—
411 000	Darmstadt, Wissenschaftsstadt	07	—	—	—	—
411 000	Darmstadt, Wissenschaftsstadt	07.1	—	—	—	—
411 000	Darmstadt, Wissenschaftsstadt	07.2	—	—	—	—
411 000	Darmstadt, Wissenschaftsstadt	07.21	—	—	—	—
411 000	Darmstadt, Wissenschaftsstadt	07.29	—	—	—	—
411 000	Darmstadt, Wissenschaftsstadt	08	—	—	—	—
411 000	Darmstadt, Wissenschaftsstadt	08.1	—	—	—	—
411 000	Darmstadt, Wissenschaftsstadt	08.11	—	—	—	—
411 000	Darmstadt, Wissenschaftsstadt	08.12	—	—	—	—
411 000	Darmstadt, Wissenschaftsstadt	08.9	—	—	—	—
411 000	Darmstadt, Wissenschaftsstadt	08.91	—	—	—	—
411 000	Darmstadt, Wissenschaftsstadt	08.92	—	—	—	—
411 000	Darmstadt, Wissenschaftsstadt	08.93	—	—	—	—
411 000	Darmstadt, Wissenschaftsstadt	08.99	—	—	—	—
411 000	Darmstadt, Wissenschaftsstadt	09	—	—	—	—
411 000	Darmstadt, Wissenschaftsstadt	09.1	—	—	—	—
411 000	Darmstadt, Wissenschaftsstadt	09.9	—	—	—	—
411 000	Darmstadt, Wissenschaftsstadt	C	281	9 019 489	8 110 112	909 377
411 000	Darmstadt, Wissenschaftsstadt	10	•	•	•	•
411 000	Darmstadt, Wissenschaftsstadt	10.1	6	12 582	8 572	4 010
411 000	Darmstadt, Wissenschaftsstadt	10.11	—	—	—	—
411 000	Darmstadt, Wissenschaftsstadt	10.12	—	—	—	—
411 000	Darmstadt, Wissenschaftsstadt	10.13	6	12 582	8 572	4 010
411 000	Darmstadt, Wissenschaftsstadt	10.2	—	—	—	—
411 000	Darmstadt, Wissenschaftsstadt	10.3	•	•	•	•
411 000	Darmstadt, Wissenschaftsstadt	10.31	—	—	—	—
411 000	Darmstadt, Wissenschaftsstadt	10.32	•	•	•	•
411 000	Darmstadt, Wissenschaftsstadt	10.39	•	•	•	•
411 000	Darmstadt, Wissenschaftsstadt	10.4	—	—	—	—
411 000	Darmstadt, Wissenschaftsstadt	10.41	—	—	—	—
411 000	Darmstadt, Wissenschaftsstadt	10.42	—	—	—	—

6. Umsatzsteuerpflichtige und steuerbarer Umsatz in Hessen 2023 nach Verwaltungsbezirken und wirtschaftlicher Gliederung

AGS	Regierungsbezirk Kreisfreie Stadt Landkreis	WZ 2008	Steuer- pflichtige	Steuerbarer Umsatz		
				insgesamt	Lieferungen und Leistungen	Inner- gemein- schaftliche Erwerbe
			Anzahl	1 000 Euro		
411 000	Darmstadt, Wissenschaftsstadt	10.5	—	—	—	—
411 000	Darmstadt, Wissenschaftsstadt	10.51	—	—	—	—
411 000	Darmstadt, Wissenschaftsstadt	10.52	—	—	—	—
411 000	Darmstadt, Wissenschaftsstadt	10.6	—	—	—	—
411 000	Darmstadt, Wissenschaftsstadt	10.61	—	—	—	—
411 000	Darmstadt, Wissenschaftsstadt	10.62	—	—	—	—
411 000	Darmstadt, Wissenschaftsstadt	10.7	9	20 887	20 885	2
411 000	Darmstadt, Wissenschaftsstadt	10.71	•	•	•	•
411 000	Darmstadt, Wissenschaftsstadt	10.72	•	•	•	•
411 000	Darmstadt, Wissenschaftsstadt	10.73	—	—	—	—
411 000	Darmstadt, Wissenschaftsstadt	10.8	•	•	•	•
411 000	Darmstadt, Wissenschaftsstadt	10.81	—	—	—	—
411 000	Darmstadt, Wissenschaftsstadt	10.82	•	•	•	•
411 000	Darmstadt, Wissenschaftsstadt	10.83	•	•	•	•
411 000	Darmstadt, Wissenschaftsstadt	10.84	—	—	—	—
411 000	Darmstadt, Wissenschaftsstadt	10.85	—	—	—	—
411 000	Darmstadt, Wissenschaftsstadt	10.86	—	—	—	—
411 000	Darmstadt, Wissenschaftsstadt	10.89	•	•	•	•
411 000	Darmstadt, Wissenschaftsstadt	10.9	—	—	—	—
411 000	Darmstadt, Wissenschaftsstadt	10.91	—	—	—	—
411 000	Darmstadt, Wissenschaftsstadt	10.92	—	—	—	—
411 000	Darmstadt, Wissenschaftsstadt	11	5	18 365	18 002	363
411 000	Darmstadt, Wissenschaftsstadt	11.01	•	•	•	•
411 000	Darmstadt, Wissenschaftsstadt	11.02	—	—	—	—
411 000	Darmstadt, Wissenschaftsstadt	11.03	—	—	—	—
411 000	Darmstadt, Wissenschaftsstadt	11.04	—	—	—	—
411 000	Darmstadt, Wissenschaftsstadt	11.05	•	•	•	•
411 000	Darmstadt, Wissenschaftsstadt	11.06	—	—	—	—
411 000	Darmstadt, Wissenschaftsstadt	11.07	•	•	•	•
411 000	Darmstadt, Wissenschaftsstadt	12	—	—	—	—
411 000	Darmstadt, Wissenschaftsstadt	13	10	12 279	12 230	49
411 000	Darmstadt, Wissenschaftsstadt	13.1	—	—	—	—
411 000	Darmstadt, Wissenschaftsstadt	13.2	—	—	—	—
411 000	Darmstadt, Wissenschaftsstadt	13.3	•	•	•	•
411 000	Darmstadt, Wissenschaftsstadt	13.9	•	•	•	•
411 000	Darmstadt, Wissenschaftsstadt	13.91	—	—	—	—
411 000	Darmstadt, Wissenschaftsstadt	13.92	•	•	•	•
411 000	Darmstadt, Wissenschaftsstadt	13.93	•	•	•	•
411 000	Darmstadt, Wissenschaftsstadt	13.94	—	—	—	—
411 000	Darmstadt, Wissenschaftsstadt	13.95	—	—	—	—
411 000	Darmstadt, Wissenschaftsstadt	13.96	—	—	—	—
411 000	Darmstadt, Wissenschaftsstadt	13.99	•	•	•	•
411 000	Darmstadt, Wissenschaftsstadt	14	•	•	•	•
411 000	Darmstadt, Wissenschaftsstadt	14.1	•	•	•	•
411 000	Darmstadt, Wissenschaftsstadt	14.11	—	—	—	—
411 000	Darmstadt, Wissenschaftsstadt	14.12	—	—	—	—
411 000	Darmstadt, Wissenschaftsstadt	14.13	•	•	•	•
411 000	Darmstadt, Wissenschaftsstadt	14.14	—	—	—	—
411 000	Darmstadt, Wissenschaftsstadt	14.19	—	—	—	—
411 000	Darmstadt, Wissenschaftsstadt	14.2	—	—	—	—
411 000	Darmstadt, Wissenschaftsstadt	14.3	—	—	—	—
411 000	Darmstadt, Wissenschaftsstadt	14.31	—	—	—	—
411 000	Darmstadt, Wissenschaftsstadt	14.39	—	—	—	—
411 000	Darmstadt, Wissenschaftsstadt	15	3	306	270	35

**6. Umsatzsteuerpflichtige und steuerbarer Umsatz in Hessen 2023 nach
Verwaltungsbezirken und wirtschaftlicher Gliederung**

AGS	Regierungsbezirk Kreisfreie Stadt Landkreis	WZ 2008	Steuer- pflichtige	Steuerbarer Umsatz		
				insgesamt	Lieferungen und Leistungen	Inner- gemein- schaftliche Erwerbe
			Anzahl	1 000 Euro		
411 000 Darmstadt, Wissenschaftsstadt		15.1
411 000 Darmstadt, Wissenschaftsstadt		15.11	—	—	—	—
411 000 Darmstadt, Wissenschaftsstadt		15.12
411 000 Darmstadt, Wissenschaftsstadt		15.2
411 000 Darmstadt, Wissenschaftsstadt		16
411 000 Darmstadt, Wissenschaftsstadt		16.1
411 000 Darmstadt, Wissenschaftsstadt		16.2
411 000 Darmstadt, Wissenschaftsstadt		16.21	—	—	—	—
411 000 Darmstadt, Wissenschaftsstadt		16.22	—	—	—	—
411 000 Darmstadt, Wissenschaftsstadt		16.23	4	2 019	2 016	3
411 000 Darmstadt, Wissenschaftsstadt		16.24
411 000 Darmstadt, Wissenschaftsstadt		16.29	—	—	—	—
411 000 Darmstadt, Wissenschaftsstadt		17
411 000 Darmstadt, Wissenschaftsstadt		17.1	—	—	—	—
411 000 Darmstadt, Wissenschaftsstadt		17.11	—	—	—	—
411 000 Darmstadt, Wissenschaftsstadt		17.12	—	—	—	—
411 000 Darmstadt, Wissenschaftsstadt		17.2
411 000 Darmstadt, Wissenschaftsstadt		17.21
411 000 Darmstadt, Wissenschaftsstadt		17.22	—	—	—	—
411 000 Darmstadt, Wissenschaftsstadt		17.23
411 000 Darmstadt, Wissenschaftsstadt		17.24	—	—	—	—
411 000 Darmstadt, Wissenschaftsstadt		17.29
411 000 Darmstadt, Wissenschaftsstadt		18	24	74 108	70 821	3 287
411 000 Darmstadt, Wissenschaftsstadt		18.1
411 000 Darmstadt, Wissenschaftsstadt		18.11
411 000 Darmstadt, Wissenschaftsstadt		18.12	16	64 779	61 556	3 223
411 000 Darmstadt, Wissenschaftsstadt		18.13	4	2 796	2 793	3
411 000 Darmstadt, Wissenschaftsstadt		18.14
411 000 Darmstadt, Wissenschaftsstadt		18.2
411 000 Darmstadt, Wissenschaftsstadt		19	—	—	—	—
411 000 Darmstadt, Wissenschaftsstadt		19.1	—	—	—	—
411 000 Darmstadt, Wissenschaftsstadt		19.2	—	—	—	—
411 000 Darmstadt, Wissenschaftsstadt		20	13	1 585 433	1 441 871	143 562
411 000 Darmstadt, Wissenschaftsstadt		20.1
411 000 Darmstadt, Wissenschaftsstadt		20.11	—	—	—	—
411 000 Darmstadt, Wissenschaftsstadt		20.12	—	—	—	—
411 000 Darmstadt, Wissenschaftsstadt		20.13
411 000 Darmstadt, Wissenschaftsstadt		20.14
411 000 Darmstadt, Wissenschaftsstadt		20.15	—	—	—	—
411 000 Darmstadt, Wissenschaftsstadt		20.16
411 000 Darmstadt, Wissenschaftsstadt		20.17	—	—	—	—
411 000 Darmstadt, Wissenschaftsstadt		20.2	—	—	—	—
411 000 Darmstadt, Wissenschaftsstadt		20.3	—	—	—	—
411 000 Darmstadt, Wissenschaftsstadt		20.4
411 000 Darmstadt, Wissenschaftsstadt		20.41
411 000 Darmstadt, Wissenschaftsstadt		20.42
411 000 Darmstadt, Wissenschaftsstadt		20.5
411 000 Darmstadt, Wissenschaftsstadt		20.51	—	—	—	—
411 000 Darmstadt, Wissenschaftsstadt		20.52	—	—	—	—
411 000 Darmstadt, Wissenschaftsstadt		20.53	—	—	—	—
411 000 Darmstadt, Wissenschaftsstadt		20.59
411 000 Darmstadt, Wissenschaftsstadt		20.6	—	—	—	—
411 000 Darmstadt, Wissenschaftsstadt		21
411 000 Darmstadt, Wissenschaftsstadt		21.1	—	—	—	—

6. Umsatzsteuerpflichtige und steuerbarer Umsatz in Hessen 2023 nach Verwaltungsbezirken und wirtschaftlicher Gliederung

AGS	Regierungsbezirk Kreisfreie Stadt Landkreis	WZ 2008	Steuerpflichtige	Steuerbarer Umsatz		
				insgesamt	Lieferungen und Leistungen	Innergemeinschaftliche Erwerbe
			Anzahl	1 000 Euro		
411 000	Darmstadt, Wissenschaftsstadt	21.2	•	•	•	•
411 000	Darmstadt, Wissenschaftsstadt	22	6	7 076	7 022	54
411 000	Darmstadt, Wissenschaftsstadt	22.1	•	•	•	•
411 000	Darmstadt, Wissenschaftsstadt	22.11	•	•	•	•
411 000	Darmstadt, Wissenschaftsstadt	22.19	—	—	—	—
411 000	Darmstadt, Wissenschaftsstadt	22.2	•	•	•	•
411 000	Darmstadt, Wissenschaftsstadt	22.21	•	•	•	•
411 000	Darmstadt, Wissenschaftsstadt	22.22	•	•	•	•
411 000	Darmstadt, Wissenschaftsstadt	22.23	—	—	—	—
411 000	Darmstadt, Wissenschaftsstadt	22.29	•	•	•	•
411 000	Darmstadt, Wissenschaftsstadt	23	17	13 836	13 803	33
411 000	Darmstadt, Wissenschaftsstadt	23.1	•	•	•	•
411 000	Darmstadt, Wissenschaftsstadt	23.11	—	—	—	—
411 000	Darmstadt, Wissenschaftsstadt	23.12	•	•	•	•
411 000	Darmstadt, Wissenschaftsstadt	23.13	—	—	—	—
411 000	Darmstadt, Wissenschaftsstadt	23.14	—	—	—	—
411 000	Darmstadt, Wissenschaftsstadt	23.19	—	—	—	—
411 000	Darmstadt, Wissenschaftsstadt	23.2	—	—	—	—
411 000	Darmstadt, Wissenschaftsstadt	23.3	3	•	155	•
411 000	Darmstadt, Wissenschaftsstadt	23.31	3	•	155	•
411 000	Darmstadt, Wissenschaftsstadt	23.32	—	—	—	—
411 000	Darmstadt, Wissenschaftsstadt	23.4	•	•	•	•
411 000	Darmstadt, Wissenschaftsstadt	23.41	—	—	—	—
411 000	Darmstadt, Wissenschaftsstadt	23.42	—	—	—	—
411 000	Darmstadt, Wissenschaftsstadt	23.43	—	—	—	—
411 000	Darmstadt, Wissenschaftsstadt	23.44	—	—	—	—
411 000	Darmstadt, Wissenschaftsstadt	23.49	•	•	•	•
411 000	Darmstadt, Wissenschaftsstadt	23.5	—	—	—	—
411 000	Darmstadt, Wissenschaftsstadt	23.51	—	—	—	—
411 000	Darmstadt, Wissenschaftsstadt	23.52	—	—	—	—
411 000	Darmstadt, Wissenschaftsstadt	23.6	•	•	•	•
411 000	Darmstadt, Wissenschaftsstadt	23.61	•	•	•	•
411 000	Darmstadt, Wissenschaftsstadt	23.62	—	—	—	—
411 000	Darmstadt, Wissenschaftsstadt	23.63	—	—	—	—
411 000	Darmstadt, Wissenschaftsstadt	23.64	—	—	—	—
411 000	Darmstadt, Wissenschaftsstadt	23.65	—	—	—	—
411 000	Darmstadt, Wissenschaftsstadt	23.69	—	—	—	—
411 000	Darmstadt, Wissenschaftsstadt	23.7	9	1 868	1 860	8
411 000	Darmstadt, Wissenschaftsstadt	23.9	•	•	•	•
411 000	Darmstadt, Wissenschaftsstadt	23.91	—	—	—	—
411 000	Darmstadt, Wissenschaftsstadt	23.99	•	•	•	•
411 000	Darmstadt, Wissenschaftsstadt	24	•	•	•	•
411 000	Darmstadt, Wissenschaftsstadt	24.1	—	—	—	—
411 000	Darmstadt, Wissenschaftsstadt	24.2	—	—	—	—
411 000	Darmstadt, Wissenschaftsstadt	24.3	—	—	—	—
411 000	Darmstadt, Wissenschaftsstadt	24.31	—	—	—	—
411 000	Darmstadt, Wissenschaftsstadt	24.32	—	—	—	—
411 000	Darmstadt, Wissenschaftsstadt	24.33	—	—	—	—
411 000	Darmstadt, Wissenschaftsstadt	24.34	—	—	—	—
411 000	Darmstadt, Wissenschaftsstadt	24.4	—	—	—	—
411 000	Darmstadt, Wissenschaftsstadt	24.41	—	—	—	—
411 000	Darmstadt, Wissenschaftsstadt	24.42	—	—	—	—
411 000	Darmstadt, Wissenschaftsstadt	24.43	—	—	—	—
411 000	Darmstadt, Wissenschaftsstadt	24.44	—	—	—	—

6. Umsatzsteuerpflichtige und steuerbarer Umsatz in Hessen 2023 nach Verwaltungsbezirken und wirtschaftlicher Gliederung

AGS	Regierungsbezirk Kreisfreie Stadt Landkreis	WZ 2008	Steuer- pflichtige	Steuerbarer Umsatz		
				insgesamt	Lieferungen und Leistungen	Inner- gemein- schaftliche Erwerbe
			Anzahl	1 000 Euro		
411 000	Darmstadt, Wissenschaftsstadt	24.45	—	—	—	—
411 000	Darmstadt, Wissenschaftsstadt	24.46	—	—	—	—
411 000	Darmstadt, Wissenschaftsstadt	24.5	•	•	•	•
411 000	Darmstadt, Wissenschaftsstadt	24.51	—	—	—	—
411 000	Darmstadt, Wissenschaftsstadt	24.52	—	—	—	—
411 000	Darmstadt, Wissenschaftsstadt	24.53	•	•	•	•
411 000	Darmstadt, Wissenschaftsstadt	24.54	—	—	—	—
411 000	Darmstadt, Wissenschaftsstadt	25	25	36 973	33 380	3 593
411 000	Darmstadt, Wissenschaftsstadt	25.1	6	19 885	16 343	3 542
411 000	Darmstadt, Wissenschaftsstadt	25.11	•	•	•	•
411 000	Darmstadt, Wissenschaftsstadt	25.12	•	•	•	•
411 000	Darmstadt, Wissenschaftsstadt	25.2	•	•	•	•
411 000	Darmstadt, Wissenschaftsstadt	25.21	•	•	•	•
411 000	Darmstadt, Wissenschaftsstadt	25.29	—	—	—	—
411 000	Darmstadt, Wissenschaftsstadt	25.3	—	—	—	—
411 000	Darmstadt, Wissenschaftsstadt	25.4	—	—	—	—
411 000	Darmstadt, Wissenschaftsstadt	25.5	•	•	•	•
411 000	Darmstadt, Wissenschaftsstadt	25.6	14	10 217	10 180	37
411 000	Darmstadt, Wissenschaftsstadt	25.61	•	•	•	•
411 000	Darmstadt, Wissenschaftsstadt	25.62	•	•	•	•
411 000	Darmstadt, Wissenschaftsstadt	25.7	•	•	•	•
411 000	Darmstadt, Wissenschaftsstadt	25.71	—	—	—	—
411 000	Darmstadt, Wissenschaftsstadt	25.72	•	•	•	•
411 000	Darmstadt, Wissenschaftsstadt	25.73	—	—	—	—
411 000	Darmstadt, Wissenschaftsstadt	25.73.1	—	—	—	—
411 000	Darmstadt, Wissenschaftsstadt	25.73.2	—	—	—	—
411 000	Darmstadt, Wissenschaftsstadt	25.73.3	—	—	—	—
411 000	Darmstadt, Wissenschaftsstadt	25.73.4	—	—	—	—
411 000	Darmstadt, Wissenschaftsstadt	25.73.5	—	—	—	—
411 000	Darmstadt, Wissenschaftsstadt	25.9	•	•	•	•
411 000	Darmstadt, Wissenschaftsstadt	25.91	—	—	—	—
411 000	Darmstadt, Wissenschaftsstadt	25.92	—	—	—	—
411 000	Darmstadt, Wissenschaftsstadt	25.93	—	—	—	—
411 000	Darmstadt, Wissenschaftsstadt	25.94	—	—	—	—
411 000	Darmstadt, Wissenschaftsstadt	25.99	•	•	•	•
411 000	Darmstadt, Wissenschaftsstadt	26	37	504 913	466 992	37 921
411 000	Darmstadt, Wissenschaftsstadt	26.1	7	10 728	10 463	265
411 000	Darmstadt, Wissenschaftsstadt	26.11	•	•	•	•
411 000	Darmstadt, Wissenschaftsstadt	26.11.1	•	•	•	•
411 000	Darmstadt, Wissenschaftsstadt	26.11.9	5	9 003	8 821	182
411 000	Darmstadt, Wissenschaftsstadt	26.12	•	•	•	•
411 000	Darmstadt, Wissenschaftsstadt	26.2	•	•	•	•
411 000	Darmstadt, Wissenschaftsstadt	26.3	•	•	•	•
411 000	Darmstadt, Wissenschaftsstadt	26.4	•	•	•	•
411 000	Darmstadt, Wissenschaftsstadt	26.5	11	302 006	277 841	24 165
411 000	Darmstadt, Wissenschaftsstadt	26.51	•	•	•	•
411 000	Darmstadt, Wissenschaftsstadt	26.51.1	6	258 808	236 204	22 604
411 000	Darmstadt, Wissenschaftsstadt	26.51.2	•	•	•	•
411 000	Darmstadt, Wissenschaftsstadt	26.51.3	•	•	•	•
411 000	Darmstadt, Wissenschaftsstadt	26.52	•	•	•	•
411 000	Darmstadt, Wissenschaftsstadt	26.6	•	•	•	•
411 000	Darmstadt, Wissenschaftsstadt	26.7	•	•	•	•
411 000	Darmstadt, Wissenschaftsstadt	26.8	—	—	—	—
411 000	Darmstadt, Wissenschaftsstadt	27	•	•	•	•

6. Umsatzsteuerpflichtige und steuerbarer Umsatz in Hessen 2023 nach Verwaltungsbezirken und wirtschaftlicher Gliederung

AGS	Regierungsbezirk Kreisfreie Stadt Landkreis	WZ 2008	Steuer- pflichtige	Steuerbarer Umsatz		
				insgesamt	Lieferungen und Leistungen	Inner- gemein- schaftliche Erwerbe
			Anzahl	1 000 Euro		
411 000 Darmstadt, Wissenschaftsstadt		27.1	•	•	•	•
411 000 Darmstadt, Wissenschaftsstadt		27.11	•	•	•	•
411 000 Darmstadt, Wissenschaftsstadt		27.12	—	—	—	—
411 000 Darmstadt, Wissenschaftsstadt		27.2	•	•	•	•
411 000 Darmstadt, Wissenschaftsstadt		27.3	•	•	•	•
411 000 Darmstadt, Wissenschaftsstadt		27.31	—	—	—	—
411 000 Darmstadt, Wissenschaftsstadt		27.32	—	—	—	—
411 000 Darmstadt, Wissenschaftsstadt		27.33	•	•	•	•
411 000 Darmstadt, Wissenschaftsstadt		27.4	—	—	—	—
411 000 Darmstadt, Wissenschaftsstadt		27.5	•	•	•	•
411 000 Darmstadt, Wissenschaftsstadt		27.51	•	•	•	•
411 000 Darmstadt, Wissenschaftsstadt		27.52	—	—	—	—
411 000 Darmstadt, Wissenschaftsstadt		27.9	4	11 548	11 067	480
411 000 Darmstadt, Wissenschaftsstadt		28	29	285 004	239 406	45 598
411 000 Darmstadt, Wissenschaftsstadt		28.1	—	—	—	—
411 000 Darmstadt, Wissenschaftsstadt		28.11	—	—	—	—
411 000 Darmstadt, Wissenschaftsstadt		28.12	—	—	—	—
411 000 Darmstadt, Wissenschaftsstadt		28.13	—	—	—	—
411 000 Darmstadt, Wissenschaftsstadt		28.14	—	—	—	—
411 000 Darmstadt, Wissenschaftsstadt		28.15	—	—	—	—
411 000 Darmstadt, Wissenschaftsstadt		28.2	16	124 047	117 501	6 546
411 000 Darmstadt, Wissenschaftsstadt		28.21	3	845	606	239
411 000 Darmstadt, Wissenschaftsstadt		28.21.1	•	•	•	•
411 000 Darmstadt, Wissenschaftsstadt		28.21.9	•	•	•	•
411 000 Darmstadt, Wissenschaftsstadt		28.22	•	•	•	•
411 000 Darmstadt, Wissenschaftsstadt		28.23	•	•	•	•
411 000 Darmstadt, Wissenschaftsstadt		28.24	•	•	•	•
411 000 Darmstadt, Wissenschaftsstadt		28.25	•	•	•	•
411 000 Darmstadt, Wissenschaftsstadt		28.29	•	•	•	•
411 000 Darmstadt, Wissenschaftsstadt		28.3	—	—	—	—
411 000 Darmstadt, Wissenschaftsstadt		28.4	—	—	—	—
411 000 Darmstadt, Wissenschaftsstadt		28.41	—	—	—	—
411 000 Darmstadt, Wissenschaftsstadt		28.49	—	—	—	—
411 000 Darmstadt, Wissenschaftsstadt		28.9	13	160 957	121 905	39 052
411 000 Darmstadt, Wissenschaftsstadt		28.91	—	—	—	—
411 000 Darmstadt, Wissenschaftsstadt		28.92	—	—	—	—
411 000 Darmstadt, Wissenschaftsstadt		28.92.1	—	—	—	—
411 000 Darmstadt, Wissenschaftsstadt		28.92.2	—	—	—	—
411 000 Darmstadt, Wissenschaftsstadt		28.93	•	•	•	•
411 000 Darmstadt, Wissenschaftsstadt		28.94	—	—	—	—
411 000 Darmstadt, Wissenschaftsstadt		28.95	•	•	•	•
411 000 Darmstadt, Wissenschaftsstadt		28.96	—	—	—	—
411 000 Darmstadt, Wissenschaftsstadt		28.99	8	24 239	18 323	5 916
411 000 Darmstadt, Wissenschaftsstadt		29	•	•	•	•
411 000 Darmstadt, Wissenschaftsstadt		29.1	—	—	—	—
411 000 Darmstadt, Wissenschaftsstadt		29.10.1	—	—	—	—
411 000 Darmstadt, Wissenschaftsstadt		29.10.2	—	—	—	—
411 000 Darmstadt, Wissenschaftsstadt		29.2	•	•	•	•
411 000 Darmstadt, Wissenschaftsstadt		29.3	•	•	•	•
411 000 Darmstadt, Wissenschaftsstadt		29.31	—	—	—	—
411 000 Darmstadt, Wissenschaftsstadt		29.32	•	•	•	•
411 000 Darmstadt, Wissenschaftsstadt		30	4	•	904	•
411 000 Darmstadt, Wissenschaftsstadt		30.1	•	•	•	•
411 000 Darmstadt, Wissenschaftsstadt		30.11	•	•	•	•

6. Umsatzsteuerpflichtige und steuerbarer Umsatz in Hessen 2023 nach Verwaltungsbezirken und wirtschaftlicher Gliederung

AGS	Regierungsbezirk Kreisfreie Stadt Landkreis	WZ 2008	Steuer- pflichtige	Steuerbarer Umsatz		
				insgesamt	Lieferungen und Leistungen	Inner- gemein- schaftliche Erwerbe
			Anzahl	1 000 Euro		
411 000	Darmstadt, Wissenschaftsstadt	30.12	—	—	—	—
411 000	Darmstadt, Wissenschaftsstadt	30.2	•	•	•	•
411 000	Darmstadt, Wissenschaftsstadt	30.20.1	—	—	—	—
411 000	Darmstadt, Wissenschaftsstadt	30.20.2	•	•	•	•
411 000	Darmstadt, Wissenschaftsstadt	30.3	•	•	•	•
411 000	Darmstadt, Wissenschaftsstadt	30.4	—	—	—	—
411 000	Darmstadt, Wissenschaftsstadt	30.9	—	—	—	—
411 000	Darmstadt, Wissenschaftsstadt	30.91	—	—	—	—
411 000	Darmstadt, Wissenschaftsstadt	30.92	—	—	—	—
411 000	Darmstadt, Wissenschaftsstadt	30.99	—	—	—	—
411 000	Darmstadt, Wissenschaftsstadt	31	8	12 964	11 153	1 811
411 000	Darmstadt, Wissenschaftsstadt	31.01	•	•	•	•
411 000	Darmstadt, Wissenschaftsstadt	31.02	•	•	•	•
411 000	Darmstadt, Wissenschaftsstadt	31.03	—	—	—	—
411 000	Darmstadt, Wissenschaftsstadt	31.09	•	•	•	•
411 000	Darmstadt, Wissenschaftsstadt	31.09.1	—	—	—	—
411 000	Darmstadt, Wissenschaftsstadt	31.09.9	•	•	•	•
411 000	Darmstadt, Wissenschaftsstadt	32	30	30 986	28 827	2 159
411 000	Darmstadt, Wissenschaftsstadt	32.1	•	•	•	•
411 000	Darmstadt, Wissenschaftsstadt	32.11	—	—	—	—
411 000	Darmstadt, Wissenschaftsstadt	32.12	•	•	•	•
411 000	Darmstadt, Wissenschaftsstadt	32.13	—	—	—	—
411 000	Darmstadt, Wissenschaftsstadt	32.2	—	—	—	—
411 000	Darmstadt, Wissenschaftsstadt	32.3	•	•	•	•
411 000	Darmstadt, Wissenschaftsstadt	32.4	—	—	—	—
411 000	Darmstadt, Wissenschaftsstadt	32.5	20	16 597	16 324	273
411 000	Darmstadt, Wissenschaftsstadt	32.50.1	•	•	•	•
411 000	Darmstadt, Wissenschaftsstadt	32.50.2	•	•	•	•
411 000	Darmstadt, Wissenschaftsstadt	32.50.3	10	9 073	8 879	194
411 000	Darmstadt, Wissenschaftsstadt	32.9	6	12 661	10 797	1 864
411 000	Darmstadt, Wissenschaftsstadt	32.91	—	—	—	—
411 000	Darmstadt, Wissenschaftsstadt	32.99	6	12 661	10 797	1 864
411 000	Darmstadt, Wissenschaftsstadt	33	14	4 550	4 539	11
411 000	Darmstadt, Wissenschaftsstadt	33.1	10	3 525	3 520	5
411 000	Darmstadt, Wissenschaftsstadt	33.11	•	•	•	•
411 000	Darmstadt, Wissenschaftsstadt	33.12	4	•	1 417	•
411 000	Darmstadt, Wissenschaftsstadt	33.13	—	—	—	—
411 000	Darmstadt, Wissenschaftsstadt	33.14	•	•	•	•
411 000	Darmstadt, Wissenschaftsstadt	33.15	—	—	—	—
411 000	Darmstadt, Wissenschaftsstadt	33.16	—	—	—	—
411 000	Darmstadt, Wissenschaftsstadt	33.17	•	•	•	•
411 000	Darmstadt, Wissenschaftsstadt	33.19	—	—	—	—
411 000	Darmstadt, Wissenschaftsstadt	33.2	4	1 025	1 019	6
411 000	Darmstadt, Wissenschaftsstadt	D	39	5 501 689	5 499 422	2 267
411 000	Darmstadt, Wissenschaftsstadt	35	39	5 501 689	5 499 422	2 267
411 000	Darmstadt, Wissenschaftsstadt	35.1	•	•	•	•
411 000	Darmstadt, Wissenschaftsstadt	35.11	•	•	•	•
411 000	Darmstadt, Wissenschaftsstadt	35.11.1	3	•	258	•
411 000	Darmstadt, Wissenschaftsstadt	35.11.2	7	3 787	3 508	279
411 000	Darmstadt, Wissenschaftsstadt	35.11.3	•	•	•	•
411 000	Darmstadt, Wissenschaftsstadt	35.12	—	—	—	—
411 000	Darmstadt, Wissenschaftsstadt	35.13	—	—	—	—
411 000	Darmstadt, Wissenschaftsstadt	35.14	•	•	•	•
411 000	Darmstadt, Wissenschaftsstadt	35.2	•	•	•	•

**6. Umsatzsteuerpflichtige und steuerbarer Umsatz in Hessen 2023 nach
Verwaltungsbezirken und wirtschaftlicher Gliederung**

AGS	Regierungsbezirk Kreisfreie Stadt Landkreis	WZ 2008	Steuer- pflichtige	Steuerbarer Umsatz		
				insgesamt	Lieferungen und Leistungen	Inner- gemein- schaftliche Erwerbe
			Anzahl	1 000 Euro		
411 000	Darmstadt, Wissenschaftsstadt	35.21	•	•	•	•
411 000	Darmstadt, Wissenschaftsstadt	35.21.1	—	—	—	—
411 000	Darmstadt, Wissenschaftsstadt	35.21.2	—	—	—	—
411 000	Darmstadt, Wissenschaftsstadt	35.21.3	•	•	•	•
411 000	Darmstadt, Wissenschaftsstadt	35.22	—	—	—	—
411 000	Darmstadt, Wissenschaftsstadt	35.23	—	—	—	—
411 000	Darmstadt, Wissenschaftsstadt	35.3	•	•	•	•
411 000	Darmstadt, Wissenschaftsstadt	E	8	168 089	166 529	1 560
411 000	Darmstadt, Wissenschaftsstadt	36	—	—	—	—
411 000	Darmstadt, Wissenschaftsstadt	36.00.1	—	—	—	—
411 000	Darmstadt, Wissenschaftsstadt	36.00.2	—	—	—	—
411 000	Darmstadt, Wissenschaftsstadt	36.00.3	—	—	—	—
411 000	Darmstadt, Wissenschaftsstadt	37	•	•	•	•
411 000	Darmstadt, Wissenschaftsstadt	37.00.1	•	•	•	•
411 000	Darmstadt, Wissenschaftsstadt	37.00.2	—	—	—	—
411 000	Darmstadt, Wissenschaftsstadt	38	•	•	•	•
411 000	Darmstadt, Wissenschaftsstadt	38.1	—	—	—	—
411 000	Darmstadt, Wissenschaftsstadt	38.11	—	—	—	—
411 000	Darmstadt, Wissenschaftsstadt	38.12	—	—	—	—
411 000	Darmstadt, Wissenschaftsstadt	38.2	5	164 421	163 882	539
411 000	Darmstadt, Wissenschaftsstadt	38.21	5	164 421	163 882	539
411 000	Darmstadt, Wissenschaftsstadt	38.22	—	—	—	—
411 000	Darmstadt, Wissenschaftsstadt	38.3	•	•	•	•
411 000	Darmstadt, Wissenschaftsstadt	38.31	—	—	—	—
411 000	Darmstadt, Wissenschaftsstadt	38.32	•	•	•	•
411 000	Darmstadt, Wissenschaftsstadt	39	•	•	•	•
411 000	Darmstadt, Wissenschaftsstadt	F	365	440 142	437 794	2 348
411 000	Darmstadt, Wissenschaftsstadt	41	35	51 982	51 974	8
411 000	Darmstadt, Wissenschaftsstadt	41.1	12	•	8 310	•
411 000	Darmstadt, Wissenschaftsstadt	41.10.1	•	•	•	•
411 000	Darmstadt, Wissenschaftsstadt	41.10.2	5	•	4 232	•
411 000	Darmstadt, Wissenschaftsstadt	41.10.3	•	•	•	•
411 000	Darmstadt, Wissenschaftsstadt	41.2	23	•	43 664	•
411 000	Darmstadt, Wissenschaftsstadt	41.20.1	•	•	•	•
411 000	Darmstadt, Wissenschaftsstadt	41.20.2	•	•	•	•
411 000	Darmstadt, Wissenschaftsstadt	42	28	127 406	127 037	369
411 000	Darmstadt, Wissenschaftsstadt	42.1	13	21 804	21 803	1
411 000	Darmstadt, Wissenschaftsstadt	42.11	10	•	9 131	•
411 000	Darmstadt, Wissenschaftsstadt	42.12	—	—	—	—
411 000	Darmstadt, Wissenschaftsstadt	42.13	3	•	12 672	•
411 000	Darmstadt, Wissenschaftsstadt	42.2	9	94 464	94 129	335
411 000	Darmstadt, Wissenschaftsstadt	42.21	•	•	•	•
411 000	Darmstadt, Wissenschaftsstadt	42.22	•	•	•	•
411 000	Darmstadt, Wissenschaftsstadt	42.9	6	11 138	11 105	33
411 000	Darmstadt, Wissenschaftsstadt	42.91	—	—	—	—
411 000	Darmstadt, Wissenschaftsstadt	42.99	6	11 138	11 105	33
411 000	Darmstadt, Wissenschaftsstadt	43	302	260 754	258 783	1 971
411 000	Darmstadt, Wissenschaftsstadt	43.1	18	9 013	9 013	0
411 000	Darmstadt, Wissenschaftsstadt	43.11	11	•	4 270	•
411 000	Darmstadt, Wissenschaftsstadt	43.12	7	•	4 743	•
411 000	Darmstadt, Wissenschaftsstadt	43.13	—	—	—	—
411 000	Darmstadt, Wissenschaftsstadt	43.2	114	160 783	160 191	592
411 000	Darmstadt, Wissenschaftsstadt	43.21	36	38 515	38 461	54
411 000	Darmstadt, Wissenschaftsstadt	43.22	26	87 302	87 050	253

6. Umsatzsteuerpflichtige und steuerbarer Umsatz in Hessen 2023 nach Verwaltungsbezirken und wirtschaftlicher Gliederung

AGS	Regierungsbezirk Kreisfreie Stadt Landkreis	WZ 2008	Steuer- pflichtige	Steuerbarer Umsatz		
				insgesamt	Lieferungen und Leistungen	Inner- gemein- schaftliche Erwerbe
			Anzahl	1 000 Euro		
411 000	Darmstadt, Wissenschaftsstadt	43.29	52	34 966	34 680	286
411 000	Darmstadt, Wissenschaftsstadt	43.29.1	33	3 622	3 607	15
411 000	Darmstadt, Wissenschaftsstadt	43.29.9	19	31 344	31 074	270
411 000	Darmstadt, Wissenschaftsstadt	43.3	84	38 539	37 449	1 090
411 000	Darmstadt, Wissenschaftsstadt	43.31	3	781	781	0
411 000	Darmstadt, Wissenschaftsstadt	43.32	12	5 808	5 789	20
411 000	Darmstadt, Wissenschaftsstadt	43.33	47	17 948	16 909	1 039
411 000	Darmstadt, Wissenschaftsstadt	43.34	15	9 850	9 832	19
411 000	Darmstadt, Wissenschaftsstadt	43.34.1
411 000	Darmstadt, Wissenschaftsstadt	43.34.2
411 000	Darmstadt, Wissenschaftsstadt	43.39	7	4 151	4 138	12
411 000	Darmstadt, Wissenschaftsstadt	43.9	86	52 419	52 130	289
411 000	Darmstadt, Wissenschaftsstadt	43.91	12	7 140	7 112	28
411 000	Darmstadt, Wissenschaftsstadt	43.91.1	7	6 010	6 010	1
411 000	Darmstadt, Wissenschaftsstadt	43.91.2	5	1 130	1 103	27
411 000	Darmstadt, Wissenschaftsstadt	43.99	74	45 279	45 018	261
411 000	Darmstadt, Wissenschaftsstadt	43.99.1
411 000	Darmstadt, Wissenschaftsstadt	43.99.2	—	—	—	—
411 000	Darmstadt, Wissenschaftsstadt	43.99.9
411 000	Darmstadt, Wissenschaftsstadt	G	844	6 058 959	5 270 175	788 784
411 000	Darmstadt, Wissenschaftsstadt	45	116	743 790	735 028	8 762
411 000	Darmstadt, Wissenschaftsstadt	45.1	35	617 443	610 849	6 595
411 000	Darmstadt, Wissenschaftsstadt	45.11	35	617 443	610 849	6 595
411 000	Darmstadt, Wissenschaftsstadt	45.19	—	—	—	—
411 000	Darmstadt, Wissenschaftsstadt	45.2	52	102 691	102 450	242
411 000	Darmstadt, Wissenschaftsstadt	45.20.1	5	2 187	2 166	22
411 000	Darmstadt, Wissenschaftsstadt	45.20.2
411 000	Darmstadt, Wissenschaftsstadt	45.20.3	33	16 469	16 353	117
411 000	Darmstadt, Wissenschaftsstadt	45.20.4
411 000	Darmstadt, Wissenschaftsstadt	45.3
411 000	Darmstadt, Wissenschaftsstadt	45.31	3	3 803	3 362	441
411 000	Darmstadt, Wissenschaftsstadt	45.32
411 000	Darmstadt, Wissenschaftsstadt	45.4
411 000	Darmstadt, Wissenschaftsstadt	46	203	3 344 329	2 737 457	606 873
411 000	Darmstadt, Wissenschaftsstadt	46.1	49	23 744	22 888	856
411 000	Darmstadt, Wissenschaftsstadt	46.11
411 000	Darmstadt, Wissenschaftsstadt	46.12
411 000	Darmstadt, Wissenschaftsstadt	46.13	6	4 668	4 506	162
411 000	Darmstadt, Wissenschaftsstadt	46.13.1
411 000	Darmstadt, Wissenschaftsstadt	46.13.2
411 000	Darmstadt, Wissenschaftsstadt	46.14	10	7 437	7 214	223
411 000	Darmstadt, Wissenschaftsstadt	46.15	5	1 136	1 114	21
411 000	Darmstadt, Wissenschaftsstadt	46.16	5	1 449	1 188	261
411 000	Darmstadt, Wissenschaftsstadt	46.17
411 000	Darmstadt, Wissenschaftsstadt	46.18	17	6 582	6 455	127
411 000	Darmstadt, Wissenschaftsstadt	46.18.1	—	—	—	—
411 000	Darmstadt, Wissenschaftsstadt	46.18.2
411 000	Darmstadt, Wissenschaftsstadt	46.18.3	—	—	—	—
411 000	Darmstadt, Wissenschaftsstadt	46.18.4
411 000	Darmstadt, Wissenschaftsstadt	46.18.5
411 000	Darmstadt, Wissenschaftsstadt	46.18.6	3	2 654	2 530	124
411 000	Darmstadt, Wissenschaftsstadt	46.18.7
411 000	Darmstadt, Wissenschaftsstadt	46.18.9	5	.	312	.
411 000	Darmstadt, Wissenschaftsstadt	46.19

6. Umsatzsteuerpflichtige und steuerbarer Umsatz in Hessen 2023 nach Verwaltungsbezirken und wirtschaftlicher Gliederung

AGS	Regierungsbezirk Kreisfreie Stadt Landkreis	WZ 2008	Steuer- pflichtige	Steuerbarer Umsatz		
				insgesamt	Lieferungen und Leistungen	Inner- gemein- schaftliche Erwerbe
			Anzahl	1 000 Euro		
411 000	Darmstadt, Wissenschaftsstadt	46.2	•	•	•	•
411 000	Darmstadt, Wissenschaftsstadt	46.21	—	—	—	—
411 000	Darmstadt, Wissenschaftsstadt	46.22	•	•	•	•
411 000	Darmstadt, Wissenschaftsstadt	46.23	•	•	•	•
411 000	Darmstadt, Wissenschaftsstadt	46.24	—	—	—	—
411 000	Darmstadt, Wissenschaftsstadt	46.3	21	260 843	185 854	74 988
411 000	Darmstadt, Wissenschaftsstadt	46.31	•	•	•	•
411 000	Darmstadt, Wissenschaftsstadt	46.32	—	—	—	—
411 000	Darmstadt, Wissenschaftsstadt	46.33	—	—	—	—
411 000	Darmstadt, Wissenschaftsstadt	46.34	•	•	•	•
411 000	Darmstadt, Wissenschaftsstadt	46.35	—	—	—	—
411 000	Darmstadt, Wissenschaftsstadt	46.36	—	—	—	—
411 000	Darmstadt, Wissenschaftsstadt	46.37	3	924	914	10
411 000	Darmstadt, Wissenschaftsstadt	46.38	•	•	•	•
411 000	Darmstadt, Wissenschaftsstadt	46.38.1	•	•	•	•
411 000	Darmstadt, Wissenschaftsstadt	46.38.2	—	—	—	—
411 000	Darmstadt, Wissenschaftsstadt	46.38.9	•	•	•	•
411 000	Darmstadt, Wissenschaftsstadt	46.39	3	146 295	95 641	50 654
411 000	Darmstadt, Wissenschaftsstadt	46.39.1	—	—	—	—
411 000	Darmstadt, Wissenschaftsstadt	46.39.9	3	146 295	95 641	50 654
411 000	Darmstadt, Wissenschaftsstadt	46.4	57	2 356 071	1 915 152	440 919
411 000	Darmstadt, Wissenschaftsstadt	46.41	5	4 692	4 369	323
411 000	Darmstadt, Wissenschaftsstadt	46.42	•	•	•	•
411 000	Darmstadt, Wissenschaftsstadt	46.42.1	•	•	•	•
411 000	Darmstadt, Wissenschaftsstadt	46.42.2	—	—	—	—
411 000	Darmstadt, Wissenschaftsstadt	46.43	9	205 138	145 549	59 589
411 000	Darmstadt, Wissenschaftsstadt	46.43.1	•	•	•	•
411 000	Darmstadt, Wissenschaftsstadt	46.43.2	•	•	•	•
411 000	Darmstadt, Wissenschaftsstadt	46.43.3	•	•	•	•
411 000	Darmstadt, Wissenschaftsstadt	46.44	•	•	•	•
411 000	Darmstadt, Wissenschaftsstadt	46.44.1	—	—	—	—
411 000	Darmstadt, Wissenschaftsstadt	46.44.2	•	•	•	•
411 000	Darmstadt, Wissenschaftsstadt	46.45	•	•	•	•
411 000	Darmstadt, Wissenschaftsstadt	46.46	12	1 355 195	982 924	372 271
411 000	Darmstadt, Wissenschaftsstadt	46.46.1	•	•	•	•
411 000	Darmstadt, Wissenschaftsstadt	46.46.2	•	•	•	•
411 000	Darmstadt, Wissenschaftsstadt	46.47	•	•	•	•
411 000	Darmstadt, Wissenschaftsstadt	46.48	•	•	•	•
411 000	Darmstadt, Wissenschaftsstadt	46.49	•	•	•	•
411 000	Darmstadt, Wissenschaftsstadt	46.49.1	•	•	•	•
411 000	Darmstadt, Wissenschaftsstadt	46.49.2	7	12 466	9 356	3 111
411 000	Darmstadt, Wissenschaftsstadt	46.49.3	•	•	•	•
411 000	Darmstadt, Wissenschaftsstadt	46.49.4	•	•	•	•
411 000	Darmstadt, Wissenschaftsstadt	46.49.5	•	•	•	•
411 000	Darmstadt, Wissenschaftsstadt	46.5	•	•	•	•
411 000	Darmstadt, Wissenschaftsstadt	46.51	•	•	•	•
411 000	Darmstadt, Wissenschaftsstadt	46.52	•	•	•	•
411 000	Darmstadt, Wissenschaftsstadt	46.6	25	403 763	328 402	75 361
411 000	Darmstadt, Wissenschaftsstadt	46.61	—	—	—	—
411 000	Darmstadt, Wissenschaftsstadt	46.62	•	•	•	•
411 000	Darmstadt, Wissenschaftsstadt	46.63	•	•	•	•
411 000	Darmstadt, Wissenschaftsstadt	46.64	•	•	•	•
411 000	Darmstadt, Wissenschaftsstadt	46.65	3	32 995	30 238	2 756
411 000	Darmstadt, Wissenschaftsstadt	46.66	•	•	•	•

6. Umsatzsteuerpflichtige und steuerbarer Umsatz in Hessen 2023 nach Verwaltungsbezirken und wirtschaftlicher Gliederung

AGS	Regierungsbezirk Kreisfreie Stadt Landkreis	WZ 2008	Steuer- pflichtige	Steuerbarer Umsatz		
				insgesamt	Lieferungen und Leistungen	Inner- gemein- schaftliche Erwerbe
			Anzahl	1 000 Euro		
411 000	Darmstadt, Wissenschaftsstadt	46.69	14	301 097	232 982	68 115
411 000	Darmstadt, Wissenschaftsstadt	46.7
411 000	Darmstadt, Wissenschaftsstadt	46.71
411 000	Darmstadt, Wissenschaftsstadt	46.71.1	—	—	—	—
411 000	Darmstadt, Wissenschaftsstadt	46.71.2
411 000	Darmstadt, Wissenschaftsstadt	46.72
411 000	Darmstadt, Wissenschaftsstadt	46.73	11	53 331	52 394	937
411 000	Darmstadt, Wissenschaftsstadt	46.73.1
411 000	Darmstadt, Wissenschaftsstadt	46.73.2
411 000	Darmstadt, Wissenschaftsstadt	46.73.3
411 000	Darmstadt, Wissenschaftsstadt	46.73.4	3	825	686	140
411 000	Darmstadt, Wissenschaftsstadt	46.73.5
411 000	Darmstadt, Wissenschaftsstadt	46.73.6
411 000	Darmstadt, Wissenschaftsstadt	46.73.7	—	—	—	—
411 000	Darmstadt, Wissenschaftsstadt	46.73.8
411 000	Darmstadt, Wissenschaftsstadt	46.74
411 000	Darmstadt, Wissenschaftsstadt	46.74.1	3	.	1 534	.
411 000	Darmstadt, Wissenschaftsstadt	46.74.2
411 000	Darmstadt, Wissenschaftsstadt	46.74.3
411 000	Darmstadt, Wissenschaftsstadt	46.75
411 000	Darmstadt, Wissenschaftsstadt	46.76
411 000	Darmstadt, Wissenschaftsstadt	46.77
411 000	Darmstadt, Wissenschaftsstadt	46.9
411 000	Darmstadt, Wissenschaftsstadt	47	525	1 970 839	1 797 690	173 149
411 000	Darmstadt, Wissenschaftsstadt	47.1
411 000	Darmstadt, Wissenschaftsstadt	47.11
411 000	Darmstadt, Wissenschaftsstadt	47.19
411 000	Darmstadt, Wissenschaftsstadt	47.2
411 000	Darmstadt, Wissenschaftsstadt	47.21	6	4 400	4 386	15
411 000	Darmstadt, Wissenschaftsstadt	47.22	3	.	1 453	.
411 000	Darmstadt, Wissenschaftsstadt	47.23
411 000	Darmstadt, Wissenschaftsstadt	47.24	10	1 561	1 560	1
411 000	Darmstadt, Wissenschaftsstadt	47.25	17	13 452	12 859	593
411 000	Darmstadt, Wissenschaftsstadt	47.26	5	5 256	5 256	0
411 000	Darmstadt, Wissenschaftsstadt	47.29	29	50 070	46 472	3 599
411 000	Darmstadt, Wissenschaftsstadt	47.3	11	18 840	18 837	3
411 000	Darmstadt, Wissenschaftsstadt	47.30.1
411 000	Darmstadt, Wissenschaftsstadt	47.30.2
411 000	Darmstadt, Wissenschaftsstadt	47.4	38	37 025	35 892	1 134
411 000	Darmstadt, Wissenschaftsstadt	47.41	18	6 526	6 502	24
411 000	Darmstadt, Wissenschaftsstadt	47.42	10	20 565	20 360	205
411 000	Darmstadt, Wissenschaftsstadt	47.43	10	9 935	9 030	904
411 000	Darmstadt, Wissenschaftsstadt	47.5	61	62 343	58 176	4 166
411 000	Darmstadt, Wissenschaftsstadt	47.51	13	23 400	21 160	2 240
411 000	Darmstadt, Wissenschaftsstadt	47.52	13	9 560	9 498	62
411 000	Darmstadt, Wissenschaftsstadt	47.52.1	7	2 694	2 679	16
411 000	Darmstadt, Wissenschaftsstadt	47.52.3	6	6 865	6 819	46
411 000	Darmstadt, Wissenschaftsstadt	47.53	4	5 315	5 062	253
411 000	Darmstadt, Wissenschaftsstadt	47.54	9	3 851	3 782	69
411 000	Darmstadt, Wissenschaftsstadt	47.59	22	20 217	18 675	1 543
411 000	Darmstadt, Wissenschaftsstadt	47.59.1	12	16 412	15 084	1 327
411 000	Darmstadt, Wissenschaftsstadt	47.59.2	—	—	—	—
411 000	Darmstadt, Wissenschaftsstadt	47.59.3	7	1 950	1 837	113
411 000	Darmstadt, Wissenschaftsstadt	47.59.9	3	1 856	1 754	103

6. Umsatzsteuerpflichtige und steuerbarer Umsatz in Hessen 2023 nach Verwaltungsbezirken und wirtschaftlicher Gliederung

AGS	Regierungsbezirk Kreisfreie Stadt Landkreis	WZ 2008	Steuer- pflichtige	Steuerbarer Umsatz		
				insgesamt	Lieferungen und Leistungen	Inner- gemein- schaftliche Erwerbe
			Anzahl	1 000 Euro		
411 000	Darmstadt, Wissenschaftsstadt	47.6	42	27 940	25 807	2 133
411 000	Darmstadt, Wissenschaftsstadt	47.61	9	10 768	10 230	538
411 000	Darmstadt, Wissenschaftsstadt	47.62	10	1 570	1 555	14
411 000	Darmstadt, Wissenschaftsstadt	47.62.1	5	834	831	2
411 000	Darmstadt, Wissenschaftsstadt	47.62.2	5	736	724	12
411 000	Darmstadt, Wissenschaftsstadt	47.63	—	—	—	—
411 000	Darmstadt, Wissenschaftsstadt	47.64	17	10 208	8 807	1 400
411 000	Darmstadt, Wissenschaftsstadt	47.64.1	9	5 508	4 833	676
411 000	Darmstadt, Wissenschaftsstadt	47.64.2	8	4 699	3 974	725
411 000	Darmstadt, Wissenschaftsstadt	47.65	6	5 394	5 214	180
411 000	Darmstadt, Wissenschaftsstadt	47.7	173	306 826	298 064	8 762
411 000	Darmstadt, Wissenschaftsstadt	47.71	25	47 595	42 419	5 175
411 000	Darmstadt, Wissenschaftsstadt	47.72	4	1 480	1 358	122
411 000	Darmstadt, Wissenschaftsstadt	47.72.1
411 000	Darmstadt, Wissenschaftsstadt	47.72.2
411 000	Darmstadt, Wissenschaftsstadt	47.73	29	140 897	140 623	275
411 000	Darmstadt, Wissenschaftsstadt	47.74	12	20 396	20 213	183
411 000	Darmstadt, Wissenschaftsstadt	47.75	12	3 433	3 203	230
411 000	Darmstadt, Wissenschaftsstadt	47.76	17	60 898	60 458	440
411 000	Darmstadt, Wissenschaftsstadt	47.76.1
411 000	Darmstadt, Wissenschaftsstadt	47.76.2
411 000	Darmstadt, Wissenschaftsstadt	47.77	15	15 907	14 615	1 292
411 000	Darmstadt, Wissenschaftsstadt	47.78	41	10 997	10 082	915
411 000	Darmstadt, Wissenschaftsstadt	47.78.1	17	5 048	4 777	271
411 000	Darmstadt, Wissenschaftsstadt	47.78.2	—	—	—	—
411 000	Darmstadt, Wissenschaftsstadt	47.78.3	12	2 096	1 682	414
411 000	Darmstadt, Wissenschaftsstadt	47.78.9	12	3 853	3 623	230
411 000	Darmstadt, Wissenschaftsstadt	47.79	18	5 224	5 092	131
411 000	Darmstadt, Wissenschaftsstadt	47.79.1	3	366	363	3
411 000	Darmstadt, Wissenschaftsstadt	47.79.2	—	—	—	—
411 000	Darmstadt, Wissenschaftsstadt	47.79.9	15	4 858	4 730	128
411 000	Darmstadt, Wissenschaftsstadt	47.8	5	702	701	0
411 000	Darmstadt, Wissenschaftsstadt	47.81
411 000	Darmstadt, Wissenschaftsstadt	47.82
411 000	Darmstadt, Wissenschaftsstadt	47.89	—	—	—	—
411 000	Darmstadt, Wissenschaftsstadt	47.9	58	62 762	60 199	2 563
411 000	Darmstadt, Wissenschaftsstadt	47.91	26	53 150	50 835	2 315
411 000	Darmstadt, Wissenschaftsstadt	47.99	32	9 612	9 363	249
411 000	Darmstadt, Wissenschaftsstadt	47.99.1
411 000	Darmstadt, Wissenschaftsstadt	47.99.9
411 000	Darmstadt, Wissenschaftsstadt	H	161	129 874	129 383	492
411 000	Darmstadt, Wissenschaftsstadt	49	106	90 940	90 468	473
411 000	Darmstadt, Wissenschaftsstadt	49.1	—	—	—	—
411 000	Darmstadt, Wissenschaftsstadt	49.2	—	—	—	—
411 000	Darmstadt, Wissenschaftsstadt	49.3	65	59 664	59 237	427
411 000	Darmstadt, Wissenschaftsstadt	49.31
411 000	Darmstadt, Wissenschaftsstadt	49.32
411 000	Darmstadt, Wissenschaftsstadt	49.39
411 000	Darmstadt, Wissenschaftsstadt	49.39.1	—	—	—	—
411 000	Darmstadt, Wissenschaftsstadt	49.39.2
411 000	Darmstadt, Wissenschaftsstadt	49.39.9	—	—	—	—
411 000	Darmstadt, Wissenschaftsstadt	49.4	41	31 276	31 230	46
411 000	Darmstadt, Wissenschaftsstadt	49.41	29	.	28 841	.
411 000	Darmstadt, Wissenschaftsstadt	49.42	12	.	2 389	.

**6. Umsatzsteuerpflichtige und steuerbarer Umsatz in Hessen 2023 nach
Verwaltungsbezirken und wirtschaftlicher Gliederung**

AGS	Regierungsbezirk Kreisfreie Stadt Landkreis	WZ 2008	Steuer- pflichtige	Steuerbarer Umsatz		
				insgesamt	Lieferungen und Leistungen	Inner- gemein- schaftliche Erwerbe
			Anzahl	1 000 Euro		
411 000	Darmstadt, Wissenschaftsstadt	49.5	—	—	—	—
411 000	Darmstadt, Wissenschaftsstadt	50	—	—	—	—
411 000	Darmstadt, Wissenschaftsstadt	50.1	—	—	—	—
411 000	Darmstadt, Wissenschaftsstadt	50.2	—	—	—	—
411 000	Darmstadt, Wissenschaftsstadt	50.3	—	—	—	—
411 000	Darmstadt, Wissenschaftsstadt	50.4	—	—	—	—
411 000	Darmstadt, Wissenschaftsstadt	51	—	—	—	—
411 000	Darmstadt, Wissenschaftsstadt	51.1	—	—	—	—
411 000	Darmstadt, Wissenschaftsstadt	51.2	—	—	—	—
411 000	Darmstadt, Wissenschaftsstadt	51.21	—	—	—	—
411 000	Darmstadt, Wissenschaftsstadt	51.22	—	—	—	—
411 000	Darmstadt, Wissenschaftsstadt	52	38	26 383	26 374	9
411 000	Darmstadt, Wissenschaftsstadt	52.1	•	•	•	•
411 000	Darmstadt, Wissenschaftsstadt	52.2	•	•	•	•
411 000	Darmstadt, Wissenschaftsstadt	52.21	6	•	1 542	•
411 000	Darmstadt, Wissenschaftsstadt	52.21.1	•	•	•	•
411 000	Darmstadt, Wissenschaftsstadt	52.21.2	—	—	—	—
411 000	Darmstadt, Wissenschaftsstadt	52.21.3	•	•	•	•
411 000	Darmstadt, Wissenschaftsstadt	52.21.4	—	—	—	—
411 000	Darmstadt, Wissenschaftsstadt	52.21.5	—	—	—	—
411 000	Darmstadt, Wissenschaftsstadt	52.21.9	3	816	815	1
411 000	Darmstadt, Wissenschaftsstadt	52.22	—	—	—	—
411 000	Darmstadt, Wissenschaftsstadt	52.22.1	—	—	—	—
411 000	Darmstadt, Wissenschaftsstadt	52.22.2	—	—	—	—
411 000	Darmstadt, Wissenschaftsstadt	52.22.3	—	—	—	—
411 000	Darmstadt, Wissenschaftsstadt	52.22.9	—	—	—	—
411 000	Darmstadt, Wissenschaftsstadt	52.23	—	—	—	—
411 000	Darmstadt, Wissenschaftsstadt	52.23.1	—	—	—	—
411 000	Darmstadt, Wissenschaftsstadt	52.23.9	—	—	—	—
411 000	Darmstadt, Wissenschaftsstadt	52.24	—	—	—	—
411 000	Darmstadt, Wissenschaftsstadt	52.29	•	•	•	•
411 000	Darmstadt, Wissenschaftsstadt	52.29.1	•	•	•	•
411 000	Darmstadt, Wissenschaftsstadt	52.29.2	—	—	—	—
411 000	Darmstadt, Wissenschaftsstadt	52.29.9	7	•	4 120	•
411 000	Darmstadt, Wissenschaftsstadt	53	17	12 551	12 540	10
411 000	Darmstadt, Wissenschaftsstadt	53.1	—	—	—	—
411 000	Darmstadt, Wissenschaftsstadt	53.2	17	12 551	12 540	10
411 000	Darmstadt, Wissenschaftsstadt	I	467	295 086	293 822	1 265
411 000	Darmstadt, Wissenschaftsstadt	55	37	42 716	42 671	45
411 000	Darmstadt, Wissenschaftsstadt	55.1	33	41 266	41 221	45
411 000	Darmstadt, Wissenschaftsstadt	55.10.1	15	19 196	19 181	15
411 000	Darmstadt, Wissenschaftsstadt	55.10.2	8	18 110	18 082	28
411 000	Darmstadt, Wissenschaftsstadt	55.10.3	•	•	•	•
411 000	Darmstadt, Wissenschaftsstadt	55.10.4	•	•	•	•
411 000	Darmstadt, Wissenschaftsstadt	55.2	•	•	•	•
411 000	Darmstadt, Wissenschaftsstadt	55.20.1	—	—	—	—
411 000	Darmstadt, Wissenschaftsstadt	55.20.2	—	—	—	—
411 000	Darmstadt, Wissenschaftsstadt	55.20.3	•	•	•	•
411 000	Darmstadt, Wissenschaftsstadt	55.20.4	—	—	—	—
411 000	Darmstadt, Wissenschaftsstadt	55.3	—	—	—	—
411 000	Darmstadt, Wissenschaftsstadt	55.9	•	•	•	•
411 000	Darmstadt, Wissenschaftsstadt	55.90.1	—	—	—	—
411 000	Darmstadt, Wissenschaftsstadt	55.90.9	•	•	•	•
411 000	Darmstadt, Wissenschaftsstadt	56	430	252 370	251 151	1 220

**6. Umsatzsteuerpflichtige und steuerbarer Umsatz in Hessen 2023 nach
Verwaltungsbezirken und wirtschaftlicher Gliederung**

AGS	Regierungsbezirk Kreisfreie Stadt Landkreis	WZ 2008	Steuer- pflichtige	Steuerbarer Umsatz		
				insgesamt	Lieferungen und Leistungen	Inner- gemein- schaftliche Erwerbe
			Anzahl	1 000 Euro		
411 000	Darmstadt, Wissenschaftsstadt	56.1	304	203 789	202 659	1 131
411 000	Darmstadt, Wissenschaftsstadt	56.10.1	199	127 509	126 828	681
411 000	Darmstadt, Wissenschaftsstadt	56.10.2	12	39 077	39 028	48
411 000	Darmstadt, Wissenschaftsstadt	56.10.3	62	16 042	16 034	8
411 000	Darmstadt, Wissenschaftsstadt	56.10.4	26	14 299	14 188	111
411 000	Darmstadt, Wissenschaftsstadt	56.10.5	5	6 863	6 580	283
411 000	Darmstadt, Wissenschaftsstadt	56.2	33	17 863	17 855	8
411 000	Darmstadt, Wissenschaftsstadt	56.21	17	6 523	6 517	6
411 000	Darmstadt, Wissenschaftsstadt	56.29	16	11 340	11 338	2
411 000	Darmstadt, Wissenschaftsstadt	56.3	93	30 718	30 637	81
411 000	Darmstadt, Wissenschaftsstadt	56.30.1	57	18 310	18 270	40
411 000	Darmstadt, Wissenschaftsstadt	56.30.2	4	.	1 324	.
411 000	Darmstadt, Wissenschaftsstadt	56.30.3	17	3 097	3 097	0
411 000	Darmstadt, Wissenschaftsstadt	56.30.4	—	—	—	—
411 000	Darmstadt, Wissenschaftsstadt	56.30.9	15	.	7 946	.
411 000	Darmstadt, Wissenschaftsstadt	J	585	1 494 135	1 479 231	14 904
411 000	Darmstadt, Wissenschaftsstadt	58	19	12 985	12 695	291
411 000	Darmstadt, Wissenschaftsstadt	58.1
411 000	Darmstadt, Wissenschaftsstadt	58.11	6	7 045	6 761	284
411 000	Darmstadt, Wissenschaftsstadt	58.12	—	—	—	—
411 000	Darmstadt, Wissenschaftsstadt	58.13
411 000	Darmstadt, Wissenschaftsstadt	58.14	4	1 371	1 369	1
411 000	Darmstadt, Wissenschaftsstadt	58.19	6	.	2 765	.
411 000	Darmstadt, Wissenschaftsstadt	58.2
411 000	Darmstadt, Wissenschaftsstadt	58.21	—	—	—	—
411 000	Darmstadt, Wissenschaftsstadt	58.29
411 000	Darmstadt, Wissenschaftsstadt	59	46	163 024	162 792	232
411 000	Darmstadt, Wissenschaftsstadt	59.1	38	.	161 619	.
411 000	Darmstadt, Wissenschaftsstadt	59.11	18	7 794	7 788	7
411 000	Darmstadt, Wissenschaftsstadt	59.12
411 000	Darmstadt, Wissenschaftsstadt	59.13
411 000	Darmstadt, Wissenschaftsstadt	59.14	15	149 710	149 485	225
411 000	Darmstadt, Wissenschaftsstadt	59.2	8	.	1 172	.
411 000	Darmstadt, Wissenschaftsstadt	59.20.1
411 000	Darmstadt, Wissenschaftsstadt	59.20.2
411 000	Darmstadt, Wissenschaftsstadt	59.20.3	—	—	—	—
411 000	Darmstadt, Wissenschaftsstadt	60	—	—	—	—
411 000	Darmstadt, Wissenschaftsstadt	60.1	—	—	—	—
411 000	Darmstadt, Wissenschaftsstadt	60.2	—	—	—	—
411 000	Darmstadt, Wissenschaftsstadt	61	7	53 656	51 024	2 632
411 000	Darmstadt, Wissenschaftsstadt	61.1
411 000	Darmstadt, Wissenschaftsstadt	61.2
411 000	Darmstadt, Wissenschaftsstadt	61.3
411 000	Darmstadt, Wissenschaftsstadt	61.9	4	4 164	4 164	0
411 000	Darmstadt, Wissenschaftsstadt	61.90.1
411 000	Darmstadt, Wissenschaftsstadt	61.90.9
411 000	Darmstadt, Wissenschaftsstadt	62	474	1 236 032	1 224 829	11 203
411 000	Darmstadt, Wissenschaftsstadt	62.01	239	579 530	569 718	9 812
411 000	Darmstadt, Wissenschaftsstadt	62.01.1	41	22 448	22 438	11
411 000	Darmstadt, Wissenschaftsstadt	62.01.9	198	557 082	547 281	9 802
411 000	Darmstadt, Wissenschaftsstadt	62.02	166	535 730	535 284	447
411 000	Darmstadt, Wissenschaftsstadt	62.03	18	38 996	38 970	26
411 000	Darmstadt, Wissenschaftsstadt	62.09	51	81 775	80 857	918
411 000	Darmstadt, Wissenschaftsstadt	63	39	28 438	27 892	546

**6. Umsatzsteuerpflichtige und steuerbarer Umsatz in Hessen 2023 nach
Verwaltungsbezirken und wirtschaftlicher Gliederung**

AGS	Regierungsbezirk Kreisfreie Stadt Landkreis	WZ 2008	Steuer- pflichtige	Steuerbarer Umsatz		
				insgesamt	Lieferungen und Leistungen	Inner- gemein- schaftliche Erwerbe
			Anzahl	1 000 Euro		
411 000	Darmstadt, Wissenschaftsstadt	63.1	9	13 712	13 360	352
411 000	Darmstadt, Wissenschaftsstadt	63.11
411 000	Darmstadt, Wissenschaftsstadt	63.12
411 000	Darmstadt, Wissenschaftsstadt	63.9	30	14 726	14 533	194
411 000	Darmstadt, Wissenschaftsstadt	63.91
411 000	Darmstadt, Wissenschaftsstadt	63.99
411 000	Darmstadt, Wissenschaftsstadt	K	55	216 011	215 940	72
411 000	Darmstadt, Wissenschaftsstadt	64
411 000	Darmstadt, Wissenschaftsstadt	64.1
411 000	Darmstadt, Wissenschaftsstadt	64.11	—	—	—	—
411 000	Darmstadt, Wissenschaftsstadt	64.19
411 000	Darmstadt, Wissenschaftsstadt	64.19.1	—	—	—	—
411 000	Darmstadt, Wissenschaftsstadt	64.19.2
411 000	Darmstadt, Wissenschaftsstadt	64.19.3
411 000	Darmstadt, Wissenschaftsstadt	64.19.4	—	—	—	—
411 000	Darmstadt, Wissenschaftsstadt	64.19.5	—	—	—	—
411 000	Darmstadt, Wissenschaftsstadt	64.19.6	—	—	—	—
411 000	Darmstadt, Wissenschaftsstadt	64.2	—	—	—	—
411 000	Darmstadt, Wissenschaftsstadt	64.3	—	—	—	—
411 000	Darmstadt, Wissenschaftsstadt	64.9	3	.	365	.
411 000	Darmstadt, Wissenschaftsstadt	64.91	—	—	—	—
411 000	Darmstadt, Wissenschaftsstadt	64.92	—	—	—	—
411 000	Darmstadt, Wissenschaftsstadt	64.92.1	—	—	—	—
411 000	Darmstadt, Wissenschaftsstadt	64.92.2	—	—	—	—
411 000	Darmstadt, Wissenschaftsstadt	64.99	3	.	365	.
411 000	Darmstadt, Wissenschaftsstadt	64.99.1
411 000	Darmstadt, Wissenschaftsstadt	64.99.9
411 000	Darmstadt, Wissenschaftsstadt	65
411 000	Darmstadt, Wissenschaftsstadt	65.1
411 000	Darmstadt, Wissenschaftsstadt	65.11	—	—	—	—
411 000	Darmstadt, Wissenschaftsstadt	65.12
411 000	Darmstadt, Wissenschaftsstadt	65.12.1	—	—	—	—
411 000	Darmstadt, Wissenschaftsstadt	65.12.2
411 000	Darmstadt, Wissenschaftsstadt	65.2	—	—	—	—
411 000	Darmstadt, Wissenschaftsstadt	65.3	—	—	—	—
411 000	Darmstadt, Wissenschaftsstadt	66
411 000	Darmstadt, Wissenschaftsstadt	66.1	31	18 188	18 125	64
411 000	Darmstadt, Wissenschaftsstadt	66.11	—	—	—	—
411 000	Darmstadt, Wissenschaftsstadt	66.12
411 000	Darmstadt, Wissenschaftsstadt	66.19
411 000	Darmstadt, Wissenschaftsstadt	66.2	14	2 707	2 706	1
411 000	Darmstadt, Wissenschaftsstadt	66.21
411 000	Darmstadt, Wissenschaftsstadt	66.22	11	.	1 853	.
411 000	Darmstadt, Wissenschaftsstadt	66.29
411 000	Darmstadt, Wissenschaftsstadt	66.3
411 000	Darmstadt, Wissenschaftsstadt	L	575	436 213	435 924	289
411 000	Darmstadt, Wissenschaftsstadt	68	575	436 213	435 924	289
411 000	Darmstadt, Wissenschaftsstadt	68.1	34	21 110	21 062	48
411 000	Darmstadt, Wissenschaftsstadt	68.2	422	359 281	359 065	215
411 000	Darmstadt, Wissenschaftsstadt	68.3	119	55 822	55 797	25
411 000	Darmstadt, Wissenschaftsstadt	68.31	61	19 856	19 852	4
411 000	Darmstadt, Wissenschaftsstadt	68.32	58	35 966	35 945	21
411 000	Darmstadt, Wissenschaftsstadt	M	1 473	1 377 691	1 364 494	13 197
411 000	Darmstadt, Wissenschaftsstadt	69	266	208 632	208 479	153

**6. Umsatzsteuerpflichtige und steuerbarer Umsatz in Hessen 2023 nach
Verwaltungsbezirken und wirtschaftlicher Gliederung**

AGS	Regierungsbezirk Kreisfreie Stadt Landkreis	WZ 2008	Steuer- pflichtige	Steuerbarer Umsatz		
				insgesamt	Lieferungen und Leistungen	Inner- gemein- schaftliche Erwerbe
			Anzahl	1 000 Euro		
411 000	Darmstadt, Wissenschaftsstadt	69.1	155	63 350	63 324	25
411 000	Darmstadt, Wissenschaftsstadt	69.10.1	42	28 710	28 693	16
411 000	Darmstadt, Wissenschaftsstadt	69.10.2	101	31 994	31 986	9
411 000	Darmstadt, Wissenschaftsstadt	69.10.3	—	—	—	—
411 000	Darmstadt, Wissenschaftsstadt	69.10.4	•	•	•	•
411 000	Darmstadt, Wissenschaftsstadt	69.10.9	•	•	•	•
411 000	Darmstadt, Wissenschaftsstadt	69.2	111	145 282	145 154	128
411 000	Darmstadt, Wissenschaftsstadt	69.20.1	•	•	•	•
411 000	Darmstadt, Wissenschaftsstadt	69.20.2	•	•	•	•
411 000	Darmstadt, Wissenschaftsstadt	69.20.3	87	141 431	141 402	29
411 000	Darmstadt, Wissenschaftsstadt	69.20.4	16	2 198	2 099	99
411 000	Darmstadt, Wissenschaftsstadt	70	276	145 885	145 266	619
411 000	Darmstadt, Wissenschaftsstadt	70.1	33	37 804	37 778	25
411 000	Darmstadt, Wissenschaftsstadt	70.10.1	6	23 563	23 557	6
411 000	Darmstadt, Wissenschaftsstadt	70.10.9	27	14 241	14 222	20
411 000	Darmstadt, Wissenschaftsstadt	70.2	243	108 081	107 488	593
411 000	Darmstadt, Wissenschaftsstadt	70.21	4	10 526	10 473	53
411 000	Darmstadt, Wissenschaftsstadt	70.22	239	97 555	97 015	540
411 000	Darmstadt, Wissenschaftsstadt	71	550	890 238	889 676	562
411 000	Darmstadt, Wissenschaftsstadt	71.1	•	•	•	•
411 000	Darmstadt, Wissenschaftsstadt	71.11	•	•	•	•
411 000	Darmstadt, Wissenschaftsstadt	71.11.1	179	129 729	129 695	34
411 000	Darmstadt, Wissenschaftsstadt	71.11.2	29	10 712	10 661	51
411 000	Darmstadt, Wissenschaftsstadt	71.11.3	36	30 310	30 249	61
411 000	Darmstadt, Wissenschaftsstadt	71.11.4	•	•	•	•
411 000	Darmstadt, Wissenschaftsstadt	71.12	286	495 265	494 879	386
411 000	Darmstadt, Wissenschaftsstadt	71.12.1	118	368 082	367 938	144
411 000	Darmstadt, Wissenschaftsstadt	71.12.2	83	78 768	78 541	228
411 000	Darmstadt, Wissenschaftsstadt	71.12.3	4	•	1 126	•
411 000	Darmstadt, Wissenschaftsstadt	71.12.9	81	•	47 274	•
411 000	Darmstadt, Wissenschaftsstadt	71.2	•	•	•	•
411 000	Darmstadt, Wissenschaftsstadt	72	•	•	•	•
411 000	Darmstadt, Wissenschaftsstadt	72.1	•	•	•	•
411 000	Darmstadt, Wissenschaftsstadt	72.11	•	•	•	•
411 000	Darmstadt, Wissenschaftsstadt	72.19	36	29 615	20 111	9 504
411 000	Darmstadt, Wissenschaftsstadt	72.2	12	4 236	4 228	9
411 000	Darmstadt, Wissenschaftsstadt	73	67	38 661	37 940	721
411 000	Darmstadt, Wissenschaftsstadt	73.1	•	•	•	•
411 000	Darmstadt, Wissenschaftsstadt	73.11	60	34 601	34 020	581
411 000	Darmstadt, Wissenschaftsstadt	73.12	•	•	•	•
411 000	Darmstadt, Wissenschaftsstadt	73.2	•	•	•	•
411 000	Darmstadt, Wissenschaftsstadt	74	•	•	•	•
411 000	Darmstadt, Wissenschaftsstadt	74.1	110	21 328	21 178	150
411 000	Darmstadt, Wissenschaftsstadt	74.10.1	26	8 665	8 587	78
411 000	Darmstadt, Wissenschaftsstadt	74.10.2	64	8 446	8 423	23
411 000	Darmstadt, Wissenschaftsstadt	74.10.3	20	4 217	4 169	48
411 000	Darmstadt, Wissenschaftsstadt	74.2	37	3 856	3 849	7
411 000	Darmstadt, Wissenschaftsstadt	74.20.1	37	3 856	3 849	7
411 000	Darmstadt, Wissenschaftsstadt	74.20.2	—	—	—	—
411 000	Darmstadt, Wissenschaftsstadt	74.3	•	•	•	•
411 000	Darmstadt, Wissenschaftsstadt	74.30.1	•	•	•	•
411 000	Darmstadt, Wissenschaftsstadt	74.30.2	17	•	1 686	•
411 000	Darmstadt, Wissenschaftsstadt	74.9	79	12 181	12 172	9
411 000	Darmstadt, Wissenschaftsstadt	75	15	7 206	7 189	17

**6. Umsatzsteuerpflichtige und steuerbarer Umsatz in Hessen 2023 nach
Verwaltungsbezirken und wirtschaftlicher Gliederung**

AGS	Regierungsbezirk Kreisfreie Stadt Landkreis	WZ 2008	Steuer- pflichtige	Steuerbarer Umsatz		
				insgesamt	Lieferungen und Leistungen	Inner- gemein- schaftliche Erwerbe
			Anzahl	1 000 Euro		
411 000 Darmstadt, Wissenschaftsstadt		75.00.1
411 000 Darmstadt, Wissenschaftsstadt		75.00.9
411 000 Darmstadt, Wissenschaftsstadt		N	377	334 115	333 336	779
411 000 Darmstadt, Wissenschaftsstadt		77	29	26 671	26 517	154
411 000 Darmstadt, Wissenschaftsstadt		77.1
411 000 Darmstadt, Wissenschaftsstadt		77.11	8	2 097	2 095	2
411 000 Darmstadt, Wissenschaftsstadt		77.12
411 000 Darmstadt, Wissenschaftsstadt		77.2	8	1 669	1 517	152
411 000 Darmstadt, Wissenschaftsstadt		77.21	3	.	908	.
411 000 Darmstadt, Wissenschaftsstadt		77.22	—	—	—	—
411 000 Darmstadt, Wissenschaftsstadt		77.29	5	.	610	.
411 000 Darmstadt, Wissenschaftsstadt		77.3	11	21 787	21 787	0
411 000 Darmstadt, Wissenschaftsstadt		77.31	—	—	—	—
411 000 Darmstadt, Wissenschaftsstadt		77.32	5	1 323	1 323	0
411 000 Darmstadt, Wissenschaftsstadt		77.33
411 000 Darmstadt, Wissenschaftsstadt		77.34	—	—	—	—
411 000 Darmstadt, Wissenschaftsstadt		77.35
411 000 Darmstadt, Wissenschaftsstadt		77.39
411 000 Darmstadt, Wissenschaftsstadt		77.4
411 000 Darmstadt, Wissenschaftsstadt		78	20	97 364	97 301	63
411 000 Darmstadt, Wissenschaftsstadt		78.1	9	64 201	64 142	59
411 000 Darmstadt, Wissenschaftsstadt		78.2	6	25 975	25 972	2
411 000 Darmstadt, Wissenschaftsstadt		78.3	5	7 189	7 187	2
411 000 Darmstadt, Wissenschaftsstadt		79	14	.	8 039	.
411 000 Darmstadt, Wissenschaftsstadt		79.1
411 000 Darmstadt, Wissenschaftsstadt		79.11	10	.	7 047	.
411 000 Darmstadt, Wissenschaftsstadt		79.12
411 000 Darmstadt, Wissenschaftsstadt		79.9
411 000 Darmstadt, Wissenschaftsstadt		80	22	.	13 138	.
411 000 Darmstadt, Wissenschaftsstadt		80.1	19	12 080	12 078	2
411 000 Darmstadt, Wissenschaftsstadt		80.2	3	.	1 060	.
411 000 Darmstadt, Wissenschaftsstadt		80.3	—	—	—	—
411 000 Darmstadt, Wissenschaftsstadt		81	190	72 816	72 408	408
411 000 Darmstadt, Wissenschaftsstadt		81.1	72	29 081	28 952	129
411 000 Darmstadt, Wissenschaftsstadt		81.2	55	19 591	19 580	10
411 000 Darmstadt, Wissenschaftsstadt		81.21	35	11 565	11 565	0
411 000 Darmstadt, Wissenschaftsstadt		81.22	4	.	1 351	.
411 000 Darmstadt, Wissenschaftsstadt		81.22.1
411 000 Darmstadt, Wissenschaftsstadt		81.22.9
411 000 Darmstadt, Wissenschaftsstadt		81.29	16	.	6 665	.
411 000 Darmstadt, Wissenschaftsstadt		81.29.1	5	.	1 194	.
411 000 Darmstadt, Wissenschaftsstadt		81.29.2	3	3 083	3 074	10
411 000 Darmstadt, Wissenschaftsstadt		81.29.9	8	.	2 397	.
411 000 Darmstadt, Wissenschaftsstadt		81.3	63	24 145	23 876	269
411 000 Darmstadt, Wissenschaftsstadt		81.30.1	59	21 011	20 972	39
411 000 Darmstadt, Wissenschaftsstadt		81.30.9	4	3 134	2 904	230
411 000 Darmstadt, Wissenschaftsstadt		82	102	116 085	115 933	152
411 000 Darmstadt, Wissenschaftsstadt		82.1	20	3 184	3 184	0
411 000 Darmstadt, Wissenschaftsstadt		82.11	14	2 240	2 240	0
411 000 Darmstadt, Wissenschaftsstadt		82.19	6	945	944	0
411 000 Darmstadt, Wissenschaftsstadt		82.2	3	698	698	0
411 000 Darmstadt, Wissenschaftsstadt		82.3	19	18 574	18 554	20
411 000 Darmstadt, Wissenschaftsstadt		82.9	60	93 628	93 497	131
411 000 Darmstadt, Wissenschaftsstadt		82.91

**6. Umsatzsteuerpflichtige und steuerbarer Umsatz in Hessen 2023 nach
Verwaltungsbezirken und wirtschaftlicher Gliederung**

AGS	Regierungsbezirk Kreisfreie Stadt Landkreis	WZ 2008	Steuer- pflichtige	Steuerbarer Umsatz		
				insgesamt	Lieferungen und Leistungen	Inner- gemein- schaftliche Erwerbe
			Anzahl	1 000 Euro		
411 000	Darmstadt, Wissenschaftsstadt	82.91.1
411 000	Darmstadt, Wissenschaftsstadt	82.91.2
411 000	Darmstadt, Wissenschaftsstadt	82.92	3	2 377	2 326	51
411 000	Darmstadt, Wissenschaftsstadt	82.99
411 000	Darmstadt, Wissenschaftsstadt	82.99.1
411 000	Darmstadt, Wissenschaftsstadt	82.99.9	49	16 608	16 528	80
411 000	Darmstadt, Wissenschaftsstadt	O	—	—	—	—
411 000	Darmstadt, Wissenschaftsstadt	P	127	60 602	58 794	1 808
411 000	Darmstadt, Wissenschaftsstadt	85	127	60 602	58 794	1 808
411 000	Darmstadt, Wissenschaftsstadt	85.1	—	—	—	—
411 000	Darmstadt, Wissenschaftsstadt	85.2	—	—	—	—
411 000	Darmstadt, Wissenschaftsstadt	85.3
411 000	Darmstadt, Wissenschaftsstadt	85.31	—	—	—	—
411 000	Darmstadt, Wissenschaftsstadt	85.32
411 000	Darmstadt, Wissenschaftsstadt	85.4
411 000	Darmstadt, Wissenschaftsstadt	85.41	5	.	352	.
411 000	Darmstadt, Wissenschaftsstadt	85.42
411 000	Darmstadt, Wissenschaftsstadt	85.42.1
411 000	Darmstadt, Wissenschaftsstadt	85.42.2	—	—	—	—
411 000	Darmstadt, Wissenschaftsstadt	85.42.3	—	—	—	—
411 000	Darmstadt, Wissenschaftsstadt	85.42.4
411 000	Darmstadt, Wissenschaftsstadt	85.5
411 000	Darmstadt, Wissenschaftsstadt	85.51
411 000	Darmstadt, Wissenschaftsstadt	85.52	9	2 095	2 092	3
411 000	Darmstadt, Wissenschaftsstadt	85.53	22	5 388	5 388	0
411 000	Darmstadt, Wissenschaftsstadt	85.59	61	11 030	11 027	3
411 000	Darmstadt, Wissenschaftsstadt	85.59.1	3	.	276	.
411 000	Darmstadt, Wissenschaftsstadt	85.59.2	29	.	8 380	.
411 000	Darmstadt, Wissenschaftsstadt	85.59.9	29	2 374	2 372	2
411 000	Darmstadt, Wissenschaftsstadt	85.6	—	—	—	—
411 000	Darmstadt, Wissenschaftsstadt	Q	142	529 639	529 341	298
411 000	Darmstadt, Wissenschaftsstadt	86	122	429 471	429 232	240
411 000	Darmstadt, Wissenschaftsstadt	86.1	5	371 507	371 292	215
411 000	Darmstadt, Wissenschaftsstadt	86.10.1	5	371 507	371 292	215
411 000	Darmstadt, Wissenschaftsstadt	86.10.2	—	—	—	—
411 000	Darmstadt, Wissenschaftsstadt	86.10.3	—	—	—	—
411 000	Darmstadt, Wissenschaftsstadt	86.2	58	40 434	40 420	14
411 000	Darmstadt, Wissenschaftsstadt	86.21	8	.	688	.
411 000	Darmstadt, Wissenschaftsstadt	86.22	22	12 112	12 098	14
411 000	Darmstadt, Wissenschaftsstadt	86.23	28	.	27 633	.
411 000	Darmstadt, Wissenschaftsstadt	86.9	59	17 530	17 519	11
411 000	Darmstadt, Wissenschaftsstadt	86.90.1	16	1 831	1 830	1
411 000	Darmstadt, Wissenschaftsstadt	86.90.2	16	2 676	2 674	2
411 000	Darmstadt, Wissenschaftsstadt	86.90.3	4	508	507	1
411 000	Darmstadt, Wissenschaftsstadt	86.90.9	23	12 515	12 508	7
411 000	Darmstadt, Wissenschaftsstadt	87
411 000	Darmstadt, Wissenschaftsstadt	87.1
411 000	Darmstadt, Wissenschaftsstadt	87.2
411 000	Darmstadt, Wissenschaftsstadt	87.3
411 000	Darmstadt, Wissenschaftsstadt	87.9
411 000	Darmstadt, Wissenschaftsstadt	88
411 000	Darmstadt, Wissenschaftsstadt	88.1
411 000	Darmstadt, Wissenschaftsstadt	88.10.1
411 000	Darmstadt, Wissenschaftsstadt	88.10.2

6. Umsatzsteuerpflichtige und steuerbarer Umsatz in Hessen 2023 nach Verwaltungsbezirken und wirtschaftlicher Gliederung

AGS	Regierungsbezirk Kreisfreie Stadt Landkreis	WZ 2008	Steuer- pflichtige	Steuerbarer Umsatz		
				insgesamt	Lieferungen und Leistungen	Inner- gemein- schaftliche Erwerbe
			Anzahl	1 000 Euro		
411 000	Darmstadt, Wissenschaftsstadt	88.9	13	7 639	7 581	58
411 000	Darmstadt, Wissenschaftsstadt	88.91	—	—	—	—
411 000	Darmstadt, Wissenschaftsstadt	88.99	13	7 639	7 581	58
411 000	Darmstadt, Wissenschaftsstadt	R	208	115 390	114 859	531
411 000	Darmstadt, Wissenschaftsstadt	90	128	20 498	20 323	175
411 000	Darmstadt, Wissenschaftsstadt	90.01	29	2 221	2 221	1
411 000	Darmstadt, Wissenschaftsstadt	90.01.1	•	•	•	•
411 000	Darmstadt, Wissenschaftsstadt	90.01.2	•	•	•	•
411 000	Darmstadt, Wissenschaftsstadt	90.01.3	•	•	•	•
411 000	Darmstadt, Wissenschaftsstadt	90.01.4	26	2 024	2 023	1
411 000	Darmstadt, Wissenschaftsstadt	90.02	10	1 891	1 880	11
411 000	Darmstadt, Wissenschaftsstadt	90.03	80	4 850	4 850	0
411 000	Darmstadt, Wissenschaftsstadt	90.03.1	5	•	209	•
411 000	Darmstadt, Wissenschaftsstadt	90.03.2	17	1 176	1 176	0
411 000	Darmstadt, Wissenschaftsstadt	90.03.3	16	•	945	•
411 000	Darmstadt, Wissenschaftsstadt	90.03.4	—	—	—	—
411 000	Darmstadt, Wissenschaftsstadt	90.03.5	42	2 520	2 520	0
411 000	Darmstadt, Wissenschaftsstadt	90.04	9	11 536	11 373	163
411 000	Darmstadt, Wissenschaftsstadt	90.04.1	6	6 189	6 188	1
411 000	Darmstadt, Wissenschaftsstadt	90.04.2	•	•	•	•
411 000	Darmstadt, Wissenschaftsstadt	90.04.3	•	•	•	•
411 000	Darmstadt, Wissenschaftsstadt	91	•	•	•	•
411 000	Darmstadt, Wissenschaftsstadt	91.01	—	—	—	—
411 000	Darmstadt, Wissenschaftsstadt	91.02	•	•	•	•
411 000	Darmstadt, Wissenschaftsstadt	91.03	—	—	—	—
411 000	Darmstadt, Wissenschaftsstadt	91.04	•	•	•	•
411 000	Darmstadt, Wissenschaftsstadt	92	•	•	•	•
411 000	Darmstadt, Wissenschaftsstadt	92.00.1	•	•	•	•
411 000	Darmstadt, Wissenschaftsstadt	92.00.2	—	—	—	—
411 000	Darmstadt, Wissenschaftsstadt	92.00.3	—	—	—	—
411 000	Darmstadt, Wissenschaftsstadt	93	67	91 753	91 473	280
411 000	Darmstadt, Wissenschaftsstadt	93.1	50	87 834	87 560	274
411 000	Darmstadt, Wissenschaftsstadt	93.11	8	7 651	7 613	38
411 000	Darmstadt, Wissenschaftsstadt	93.12	•	•	•	•
411 000	Darmstadt, Wissenschaftsstadt	93.13	10	24 488	24 391	97
411 000	Darmstadt, Wissenschaftsstadt	93.19	•	•	•	•
411 000	Darmstadt, Wissenschaftsstadt	93.2	17	3 919	3 913	7
411 000	Darmstadt, Wissenschaftsstadt	93.21	5	•	1 269	•
411 000	Darmstadt, Wissenschaftsstadt	93.29	12	•	2 644	•
411 000	Darmstadt, Wissenschaftsstadt	S	297	108 480	108 100	380
411 000	Darmstadt, Wissenschaftsstadt	94	39	64 908	64 864	44
411 000	Darmstadt, Wissenschaftsstadt	94.1	4	1 878	1 869	9
411 000	Darmstadt, Wissenschaftsstadt	94.11	•	•	•	•
411 000	Darmstadt, Wissenschaftsstadt	94.12	•	•	•	•
411 000	Darmstadt, Wissenschaftsstadt	94.2	—	—	—	—
411 000	Darmstadt, Wissenschaftsstadt	94.9	35	63 030	62 995	35
411 000	Darmstadt, Wissenschaftsstadt	94.91	•	•	•	•
411 000	Darmstadt, Wissenschaftsstadt	94.92	—	—	—	—
411 000	Darmstadt, Wissenschaftsstadt	94.99	•	•	•	•
411 000	Darmstadt, Wissenschaftsstadt	94.99.1	20	20 131	20 103	28
411 000	Darmstadt, Wissenschaftsstadt	94.99.2	•	•	•	•
411 000	Darmstadt, Wissenschaftsstadt	94.99.3	•	•	•	•
411 000	Darmstadt, Wissenschaftsstadt	94.99.4	—	—	—	—
411 000	Darmstadt, Wissenschaftsstadt	94.99.9	11	27 785	27 778	7

6. Umsatzsteuerpflichtige und steuerbarer Umsatz in Hessen 2023 nach Verwaltungsbezirken und wirtschaftlicher Gliederung

AGS	Regierungsbezirk Kreisfreie Stadt Landkreis	WZ 2008	Steuer- pflichtige	Steuerbarer Umsatz		
				insgesamt	Lieferungen und Leistungen	Inner- gemein- schaftliche Erwerbe
			Anzahl	1 000 Euro		
411 000	Darmstadt, Wissenschaftsstadt	95	17	3 902	3 834	68
411 000	Darmstadt, Wissenschaftsstadt	95.1
411 000	Darmstadt, Wissenschaftsstadt	95.11
411 000	Darmstadt, Wissenschaftsstadt	95.12	—	—	—	—
411 000	Darmstadt, Wissenschaftsstadt	95.2
411 000	Darmstadt, Wissenschaftsstadt	95.21	—	—	—	—
411 000	Darmstadt, Wissenschaftsstadt	95.22
411 000	Darmstadt, Wissenschaftsstadt	95.23
411 000	Darmstadt, Wissenschaftsstadt	95.24	3	589	582	7
411 000	Darmstadt, Wissenschaftsstadt	95.25
411 000	Darmstadt, Wissenschaftsstadt	95.29	7	1 056	1 007	49
411 000	Darmstadt, Wissenschaftsstadt	96	241	39 671	39 403	268
411 000	Darmstadt, Wissenschaftsstadt	96.01	9	1 959	1 951	7
411 000	Darmstadt, Wissenschaftsstadt	96.02	142	18 941	18 785	156
411 000	Darmstadt, Wissenschaftsstadt	96.02.1	97	14 852	14 727	125
411 000	Darmstadt, Wissenschaftsstadt	96.02.2	45	4 089	4 058	31
411 000	Darmstadt, Wissenschaftsstadt	96.03	9	6 376	6 365	11
411 000	Darmstadt, Wissenschaftsstadt	96.03.1	9	6 376	6 365	11
411 000	Darmstadt, Wissenschaftsstadt	96.03.2	—	—	—	—
411 000	Darmstadt, Wissenschaftsstadt	96.04	4	1 238	1 224	15
411 000	Darmstadt, Wissenschaftsstadt	96.09	77	11 157	11 078	79
412 000	Frankfurt am Main, Stadt	A - S	32 861	427 838 598	414 662 636	13 175 962
412 000	Frankfurt am Main, Stadt	A
412 000	Frankfurt am Main, Stadt	01	60	28 594	27 920	674
412 000	Frankfurt am Main, Stadt	01.1	19	14 058	13 658	400
412 000	Frankfurt am Main, Stadt	01.11	11	4 114	4 065	49
412 000	Frankfurt am Main, Stadt	01.12	—	—	—	—
412 000	Frankfurt am Main, Stadt	01.13	4	9 162	8 901	261
412 000	Frankfurt am Main, Stadt	01.13.1	4	9 162	8 901	261
412 000	Frankfurt am Main, Stadt	01.13.2	—	—	—	—
412 000	Frankfurt am Main, Stadt	01.14	—	—	—	—
412 000	Frankfurt am Main, Stadt	01.15	—	—	—	—
412 000	Frankfurt am Main, Stadt	01.16	—	—	—	—
412 000	Frankfurt am Main, Stadt	01.19	4	783	693	90
412 000	Frankfurt am Main, Stadt	01.19.1
412 000	Frankfurt am Main, Stadt	01.19.2	—	—	—	—
412 000	Frankfurt am Main, Stadt	01.19.9
412 000	Frankfurt am Main, Stadt	01.2
412 000	Frankfurt am Main, Stadt	01.21
412 000	Frankfurt am Main, Stadt	01.22	—	—	—	—
412 000	Frankfurt am Main, Stadt	01.23	—	—	—	—
412 000	Frankfurt am Main, Stadt	01.24
412 000	Frankfurt am Main, Stadt	01.25	—	—	—	—
412 000	Frankfurt am Main, Stadt	01.25.1	—	—	—	—
412 000	Frankfurt am Main, Stadt	01.25.9	—	—	—	—
412 000	Frankfurt am Main, Stadt	01.26	—	—	—	—
412 000	Frankfurt am Main, Stadt	01.27	—	—	—	—
412 000	Frankfurt am Main, Stadt	01.28	—	—	—	—
412 000	Frankfurt am Main, Stadt	01.29	—	—	—	—
412 000	Frankfurt am Main, Stadt	01.3
412 000	Frankfurt am Main, Stadt	01.30.1
412 000	Frankfurt am Main, Stadt	01.30.2
412 000	Frankfurt am Main, Stadt	01.4	8	4 391	4 343	48
412 000	Frankfurt am Main, Stadt	01.41	—	—	—	—

6. Umsatzsteuerpflichtige und steuerbarer Umsatz in Hessen 2023 nach Verwaltungsbezirken und wirtschaftlicher Gliederung

AGS	Regierungsbezirk Kreisfreie Stadt Landkreis	WZ 2008	Steuer- pflichtige	Steuerbarer Umsatz		
				insgesamt	Lieferungen und Leistungen	Inner- gemein- schaftliche Erwerbe
			Anzahl	1 000 Euro		
412 000	Frankfurt am Main, Stadt	01.42	•	•	•	•
412 000	Frankfurt am Main, Stadt	01.43	•	•	•	•
412 000	Frankfurt am Main, Stadt	01.44	—	—	—	—
412 000	Frankfurt am Main, Stadt	01.45	—	—	—	—
412 000	Frankfurt am Main, Stadt	01.46	—	—	—	—
412 000	Frankfurt am Main, Stadt	01.47	—	—	—	—
412 000	Frankfurt am Main, Stadt	01.49	3	885	885	1
412 000	Frankfurt am Main, Stadt	01.5	12	5 345	5 179	166
412 000	Frankfurt am Main, Stadt	01.6	16	3 366	3 364	2
412 000	Frankfurt am Main, Stadt	01.61	7	2 546	2 544	2
412 000	Frankfurt am Main, Stadt	01.62	5	•	605	•
412 000	Frankfurt am Main, Stadt	01.63	—	—	—	—
412 000	Frankfurt am Main, Stadt	01.64	4	•	216	•
412 000	Frankfurt am Main, Stadt	01.7	—	—	—	—
412 000	Frankfurt am Main, Stadt	02	5	1 655	1 509	146
412 000	Frankfurt am Main, Stadt	02.1	•	•	•	•
412 000	Frankfurt am Main, Stadt	02.2	—	—	—	—
412 000	Frankfurt am Main, Stadt	02.3	—	—	—	—
412 000	Frankfurt am Main, Stadt	02.4	•	•	•	•
412 000	Frankfurt am Main, Stadt	03	•	•	•	•
412 000	Frankfurt am Main, Stadt	03.1	•	•	•	•
412 000	Frankfurt am Main, Stadt	03.11	—	—	—	—
412 000	Frankfurt am Main, Stadt	03.12	•	•	•	•
412 000	Frankfurt am Main, Stadt	03.2	—	—	—	—
412 000	Frankfurt am Main, Stadt	03.21	—	—	—	—
412 000	Frankfurt am Main, Stadt	03.22	—	—	—	—
412 000	Frankfurt am Main, Stadt	B	•	•	•	•
412 000	Frankfurt am Main, Stadt	05	—	—	—	—
412 000	Frankfurt am Main, Stadt	05.1	—	—	—	—
412 000	Frankfurt am Main, Stadt	05.2	—	—	—	—
412 000	Frankfurt am Main, Stadt	06	—	—	—	—
412 000	Frankfurt am Main, Stadt	06.1	—	—	—	—
412 000	Frankfurt am Main, Stadt	06.2	—	—	—	—
412 000	Frankfurt am Main, Stadt	07	—	—	—	—
412 000	Frankfurt am Main, Stadt	07.1	—	—	—	—
412 000	Frankfurt am Main, Stadt	07.2	—	—	—	—
412 000	Frankfurt am Main, Stadt	07.21	—	—	—	—
412 000	Frankfurt am Main, Stadt	07.29	—	—	—	—
412 000	Frankfurt am Main, Stadt	08	•	•	•	•
412 000	Frankfurt am Main, Stadt	08.1	•	•	•	•
412 000	Frankfurt am Main, Stadt	08.11	•	•	•	•
412 000	Frankfurt am Main, Stadt	08.12	—	—	—	—
412 000	Frankfurt am Main, Stadt	08.9	•	•	•	•
412 000	Frankfurt am Main, Stadt	08.91	—	—	—	—
412 000	Frankfurt am Main, Stadt	08.92	—	—	—	—
412 000	Frankfurt am Main, Stadt	08.93	—	—	—	—
412 000	Frankfurt am Main, Stadt	08.99	•	•	•	•
412 000	Frankfurt am Main, Stadt	09	•	•	•	•
412 000	Frankfurt am Main, Stadt	09.1	—	—	—	—
412 000	Frankfurt am Main, Stadt	09.9	•	•	•	•
412 000	Frankfurt am Main, Stadt	C	984	30 127 572	24 149 694	5 977 878
412 000	Frankfurt am Main, Stadt	10	168	8 061 238	6 740 529	1 320 709
412 000	Frankfurt am Main, Stadt	10.1	•	•	•	•
412 000	Frankfurt am Main, Stadt	10.11	•	•	•	•

6. Umsatzsteuerpflichtige und steuerbarer Umsatz in Hessen 2023 nach Verwaltungsbezirken und wirtschaftlicher Gliederung

AGS	Regierungsbezirk Kreisfreie Stadt Landkreis	WZ 2008	Steuer- pflichtige	Steuerbarer Umsatz		
				insgesamt	Lieferungen und Leistungen	Inner- gemein- schaftliche Erwerbe
			Anzahl	1 000 Euro		
412 000	Frankfurt am Main, Stadt	10.12
412 000	Frankfurt am Main, Stadt	10.13	44	79 118	67 201	11 917
412 000	Frankfurt am Main, Stadt	10.2	—	—	—	—
412 000	Frankfurt am Main, Stadt	10.3
412 000	Frankfurt am Main, Stadt	10.31	—	—	—	—
412 000	Frankfurt am Main, Stadt	10.32
412 000	Frankfurt am Main, Stadt	10.39
412 000	Frankfurt am Main, Stadt	10.4
412 000	Frankfurt am Main, Stadt	10.41
412 000	Frankfurt am Main, Stadt	10.42	—	—	—	—
412 000	Frankfurt am Main, Stadt	10.5	6	7 203	6 950	253
412 000	Frankfurt am Main, Stadt	10.51
412 000	Frankfurt am Main, Stadt	10.52
412 000	Frankfurt am Main, Stadt	10.6	—	—	—	—
412 000	Frankfurt am Main, Stadt	10.61	—	—	—	—
412 000	Frankfurt am Main, Stadt	10.62	—	—	—	—
412 000	Frankfurt am Main, Stadt	10.7	76	249 427	248 782	644
412 000	Frankfurt am Main, Stadt	10.71	72	247 885	247 253	632
412 000	Frankfurt am Main, Stadt	10.72
412 000	Frankfurt am Main, Stadt	10.73
412 000	Frankfurt am Main, Stadt	10.8
412 000	Frankfurt am Main, Stadt	10.81	—	—	—	—
412 000	Frankfurt am Main, Stadt	10.82
412 000	Frankfurt am Main, Stadt	10.83	11	18 551	17 495	1 055
412 000	Frankfurt am Main, Stadt	10.84
412 000	Frankfurt am Main, Stadt	10.85
412 000	Frankfurt am Main, Stadt	10.86
412 000	Frankfurt am Main, Stadt	10.89	11	123 288	98 454	24 835
412 000	Frankfurt am Main, Stadt	10.9
412 000	Frankfurt am Main, Stadt	10.91	—	—	—	—
412 000	Frankfurt am Main, Stadt	10.92
412 000	Frankfurt am Main, Stadt	11	15	19 668	17 575	2 093
412 000	Frankfurt am Main, Stadt	11.01	3	201	190	11
412 000	Frankfurt am Main, Stadt	11.02
412 000	Frankfurt am Main, Stadt	11.03
412 000	Frankfurt am Main, Stadt	11.04	—	—	—	—
412 000	Frankfurt am Main, Stadt	11.05	4	1 039	1 038	1
412 000	Frankfurt am Main, Stadt	11.06	—	—	—	—
412 000	Frankfurt am Main, Stadt	11.07
412 000	Frankfurt am Main, Stadt	12	—	—	—	—
412 000	Frankfurt am Main, Stadt	13	28	12 900	12 045	855
412 000	Frankfurt am Main, Stadt	13.1	—	—	—	—
412 000	Frankfurt am Main, Stadt	13.2
412 000	Frankfurt am Main, Stadt	13.3	15	9 996	9 542	454
412 000	Frankfurt am Main, Stadt	13.9
412 000	Frankfurt am Main, Stadt	13.91	—	—	—	—
412 000	Frankfurt am Main, Stadt	13.92
412 000	Frankfurt am Main, Stadt	13.93
412 000	Frankfurt am Main, Stadt	13.94	—	—	—	—
412 000	Frankfurt am Main, Stadt	13.95	—	—	—	—
412 000	Frankfurt am Main, Stadt	13.96	—	—	—	—
412 000	Frankfurt am Main, Stadt	13.99	8	834	781	53
412 000	Frankfurt am Main, Stadt	14	28	7 193	6 144	1 049
412 000	Frankfurt am Main, Stadt	14.1	22	6 595	5 590	1 005

6. Umsatzsteuerpflichtige und steuerbarer Umsatz in Hessen 2023 nach Verwaltungsbezirken und wirtschaftlicher Gliederung

AGS	Regierungsbezirk Kreisfreie Stadt Landkreis	WZ 2008	Steuer- pflichtige	Steuerbarer Umsatz		
				insgesamt	Lieferungen und Leistungen	Inner- gemein- schaftliche Erwerbe
			Anzahl	1 000 Euro		
412 000	Frankfurt am Main, Stadt	14.11	—	—	—	—
412 000	Frankfurt am Main, Stadt	14.12	—	—	—	—
412 000	Frankfurt am Main, Stadt	14.13	15	5 802	4 892	910
412 000	Frankfurt am Main, Stadt	14.14	•	•	•	•
412 000	Frankfurt am Main, Stadt	14.19	•	•	•	•
412 000	Frankfurt am Main, Stadt	14.2	•	•	•	•
412 000	Frankfurt am Main, Stadt	14.3	•	•	•	•
412 000	Frankfurt am Main, Stadt	14.31	—	—	—	—
412 000	Frankfurt am Main, Stadt	14.39	•	•	•	•
412 000	Frankfurt am Main, Stadt	15	11	2 395	2 161	234
412 000	Frankfurt am Main, Stadt	15.1	•	•	•	•
412 000	Frankfurt am Main, Stadt	15.11	—	—	—	—
412 000	Frankfurt am Main, Stadt	15.12	•	•	•	•
412 000	Frankfurt am Main, Stadt	15.2	•	•	•	•
412 000	Frankfurt am Main, Stadt	16	40	20 365	20 012	352
412 000	Frankfurt am Main, Stadt	16.1	6	1 487	1 483	4
412 000	Frankfurt am Main, Stadt	16.2	34	18 878	18 530	348
412 000	Frankfurt am Main, Stadt	16.21	•	•	•	•
412 000	Frankfurt am Main, Stadt	16.22	—	—	—	—
412 000	Frankfurt am Main, Stadt	16.23	28	16 946	16 599	347
412 000	Frankfurt am Main, Stadt	16.24	•	•	•	•
412 000	Frankfurt am Main, Stadt	16.29	•	•	•	•
412 000	Frankfurt am Main, Stadt	17	•	•	•	•
412 000	Frankfurt am Main, Stadt	17.1	—	—	—	—
412 000	Frankfurt am Main, Stadt	17.11	—	—	—	—
412 000	Frankfurt am Main, Stadt	17.12	—	—	—	—
412 000	Frankfurt am Main, Stadt	17.2	•	•	•	•
412 000	Frankfurt am Main, Stadt	17.21	•	•	•	•
412 000	Frankfurt am Main, Stadt	17.22	•	•	•	•
412 000	Frankfurt am Main, Stadt	17.23	—	—	—	—
412 000	Frankfurt am Main, Stadt	17.24	—	—	—	—
412 000	Frankfurt am Main, Stadt	17.29	—	—	—	—
412 000	Frankfurt am Main, Stadt	18	76	60 133	59 497	636
412 000	Frankfurt am Main, Stadt	18.1	70	59 071	58 459	612
412 000	Frankfurt am Main, Stadt	18.11	4	4 928	4 924	4
412 000	Frankfurt am Main, Stadt	18.12	39	35 021	34 833	189
412 000	Frankfurt am Main, Stadt	18.13	22	16 173	15 984	189
412 000	Frankfurt am Main, Stadt	18.14	5	2 948	2 718	230
412 000	Frankfurt am Main, Stadt	18.2	6	1 062	1 038	24
412 000	Frankfurt am Main, Stadt	19	•	•	•	•
412 000	Frankfurt am Main, Stadt	19.1	—	—	—	—
412 000	Frankfurt am Main, Stadt	19.2	•	•	•	•
412 000	Frankfurt am Main, Stadt	20	50	4 355 365	3 803 606	551 759
412 000	Frankfurt am Main, Stadt	20.1	22	3 977 454	3 487 150	490 303
412 000	Frankfurt am Main, Stadt	20.11	—	—	—	—
412 000	Frankfurt am Main, Stadt	20.12	6	953 590	904 945	48 644
412 000	Frankfurt am Main, Stadt	20.13	•	•	•	•
412 000	Frankfurt am Main, Stadt	20.14	10	2 398 775	2 199 798	198 977
412 000	Frankfurt am Main, Stadt	20.15	•	•	•	•
412 000	Frankfurt am Main, Stadt	20.16	•	•	•	•
412 000	Frankfurt am Main, Stadt	20.17	—	—	—	—
412 000	Frankfurt am Main, Stadt	20.2	•	•	•	•
412 000	Frankfurt am Main, Stadt	20.3	•	•	•	•
412 000	Frankfurt am Main, Stadt	20.4	•	•	•	•

6. Umsatzsteuerpflichtige und steuerbarer Umsatz in Hessen 2023 nach Verwaltungsbezirken und wirtschaftlicher Gliederung

AGS	Regierungsbezirk Kreisfreie Stadt Landkreis	WZ 2008	Steuer- pflichtige	Steuerbarer Umsatz		
				insgesamt	Lieferungen und Leistungen	Inner- gemein- schaftliche Erwerbe
			Anzahl	1 000 Euro		
412 000	Frankfurt am Main, Stadt	20.41	—	—	—	—
412 000	Frankfurt am Main, Stadt	20.42	•	•	•	•
412 000	Frankfurt am Main, Stadt	20.5	10	116 992	105 972	11 020
412 000	Frankfurt am Main, Stadt	20.51	•	•	•	•
412 000	Frankfurt am Main, Stadt	20.52	•	•	•	•
412 000	Frankfurt am Main, Stadt	20.53	—	—	—	—
412 000	Frankfurt am Main, Stadt	20.59	•	•	•	•
412 000	Frankfurt am Main, Stadt	20.6	—	—	—	—
412 000	Frankfurt am Main, Stadt	21	•	•	•	•
412 000	Frankfurt am Main, Stadt	21.1	•	•	•	•
412 000	Frankfurt am Main, Stadt	21.2	•	•	•	•
412 000	Frankfurt am Main, Stadt	22	14	69 266	56 145	13 121
412 000	Frankfurt am Main, Stadt	22.1	•	•	•	•
412 000	Frankfurt am Main, Stadt	22.11	•	•	•	•
412 000	Frankfurt am Main, Stadt	22.19	•	•	•	•
412 000	Frankfurt am Main, Stadt	22.2	•	•	•	•
412 000	Frankfurt am Main, Stadt	22.21	•	•	•	•
412 000	Frankfurt am Main, Stadt	22.22	•	•	•	•
412 000	Frankfurt am Main, Stadt	22.23	5	•	1 172	•
412 000	Frankfurt am Main, Stadt	22.29	•	•	•	•
412 000	Frankfurt am Main, Stadt	23	35	55 701	54 322	1 379
412 000	Frankfurt am Main, Stadt	23.1	6	14 005	12 832	1 173
412 000	Frankfurt am Main, Stadt	23.11	•	•	•	•
412 000	Frankfurt am Main, Stadt	23.12	•	•	•	•
412 000	Frankfurt am Main, Stadt	23.13	—	—	—	—
412 000	Frankfurt am Main, Stadt	23.14	—	—	—	—
412 000	Frankfurt am Main, Stadt	23.19	•	•	•	•
412 000	Frankfurt am Main, Stadt	23.2	—	—	—	—
412 000	Frankfurt am Main, Stadt	23.3	•	•	•	•
412 000	Frankfurt am Main, Stadt	23.31	•	•	•	•
412 000	Frankfurt am Main, Stadt	23.32	•	•	•	•
412 000	Frankfurt am Main, Stadt	23.4	6	2 058	2 036	22
412 000	Frankfurt am Main, Stadt	23.41	•	•	•	•
412 000	Frankfurt am Main, Stadt	23.42	•	•	•	•
412 000	Frankfurt am Main, Stadt	23.43	•	•	•	•
412 000	Frankfurt am Main, Stadt	23.44	—	—	—	—
412 000	Frankfurt am Main, Stadt	23.49	•	•	•	•
412 000	Frankfurt am Main, Stadt	23.5	—	—	—	—
412 000	Frankfurt am Main, Stadt	23.51	—	—	—	—
412 000	Frankfurt am Main, Stadt	23.52	—	—	—	—
412 000	Frankfurt am Main, Stadt	23.6	•	•	•	•
412 000	Frankfurt am Main, Stadt	23.61	—	—	—	—
412 000	Frankfurt am Main, Stadt	23.62	—	—	—	—
412 000	Frankfurt am Main, Stadt	23.63	•	•	•	•
412 000	Frankfurt am Main, Stadt	23.64	—	—	—	—
412 000	Frankfurt am Main, Stadt	23.65	—	—	—	—
412 000	Frankfurt am Main, Stadt	23.69	•	•	•	•
412 000	Frankfurt am Main, Stadt	23.7	18	8 576	8 507	70
412 000	Frankfurt am Main, Stadt	23.9	•	•	•	•
412 000	Frankfurt am Main, Stadt	23.91	—	—	—	—
412 000	Frankfurt am Main, Stadt	23.99	•	•	•	•
412 000	Frankfurt am Main, Stadt	24	•	•	•	•
412 000	Frankfurt am Main, Stadt	24.1	—	—	—	—
412 000	Frankfurt am Main, Stadt	24.2	—	—	—	—

6. Umsatzsteuerpflichtige und steuerbarer Umsatz in Hessen 2023 nach Verwaltungsbezirken und wirtschaftlicher Gliederung

AGS	Regierungsbezirk Kreisfreie Stadt Landkreis	WZ 2008	Steuer- pflichtige	Steuerbarer Umsatz		
				insgesamt	Lieferungen und Leistungen	Inner- gemein- schaftliche Erwerbe
			Anzahl	1 000 Euro		
412 000	Frankfurt am Main, Stadt	24.3	—	—	—	—
412 000	Frankfurt am Main, Stadt	24.31	—	—	—	—
412 000	Frankfurt am Main, Stadt	24.32	—	—	—	—
412 000	Frankfurt am Main, Stadt	24.33	—	—	—	—
412 000	Frankfurt am Main, Stadt	24.34	—	—	—	—
412 000	Frankfurt am Main, Stadt	24.4	•	•	•	•
412 000	Frankfurt am Main, Stadt	24.41	•	•	•	•
412 000	Frankfurt am Main, Stadt	24.42	—	—	—	—
412 000	Frankfurt am Main, Stadt	24.43	—	—	—	—
412 000	Frankfurt am Main, Stadt	24.44	•	•	•	•
412 000	Frankfurt am Main, Stadt	24.45	•	•	•	•
412 000	Frankfurt am Main, Stadt	24.46	—	—	—	—
412 000	Frankfurt am Main, Stadt	24.5	•	•	•	•
412 000	Frankfurt am Main, Stadt	24.51	—	—	—	—
412 000	Frankfurt am Main, Stadt	24.52	—	—	—	—
412 000	Frankfurt am Main, Stadt	24.53	•	•	•	•
412 000	Frankfurt am Main, Stadt	24.54	—	—	—	—
412 000	Frankfurt am Main, Stadt	25	90	110 890	105 571	5 320
412 000	Frankfurt am Main, Stadt	25.1	24	26 680	24 951	1 729
412 000	Frankfurt am Main, Stadt	25.11	12	15 047	14 514	533
412 000	Frankfurt am Main, Stadt	25.12	12	11 632	10 436	1 196
412 000	Frankfurt am Main, Stadt	25.2	•	•	•	•
412 000	Frankfurt am Main, Stadt	25.21	•	•	•	•
412 000	Frankfurt am Main, Stadt	25.29	—	—	—	—
412 000	Frankfurt am Main, Stadt	25.3	—	—	—	—
412 000	Frankfurt am Main, Stadt	25.4	•	•	•	•
412 000	Frankfurt am Main, Stadt	25.5	•	•	•	•
412 000	Frankfurt am Main, Stadt	25.6	44	49 884	49 455	429
412 000	Frankfurt am Main, Stadt	25.61	3	1 967	1 966	1
412 000	Frankfurt am Main, Stadt	25.62	41	47 916	47 489	428
412 000	Frankfurt am Main, Stadt	25.7	8	6 618	6 525	93
412 000	Frankfurt am Main, Stadt	25.71	•	•	•	•
412 000	Frankfurt am Main, Stadt	25.72	3	5 145	5 052	93
412 000	Frankfurt am Main, Stadt	25.73	•	•	•	•
412 000	Frankfurt am Main, Stadt	25.73.1	•	•	•	•
412 000	Frankfurt am Main, Stadt	25.73.2	—	—	—	—
412 000	Frankfurt am Main, Stadt	25.73.3	—	—	—	—
412 000	Frankfurt am Main, Stadt	25.73.4	—	—	—	—
412 000	Frankfurt am Main, Stadt	25.73.5	•	•	•	•
412 000	Frankfurt am Main, Stadt	25.9	9	23 141	20 101	3 039
412 000	Frankfurt am Main, Stadt	25.91	—	—	—	—
412 000	Frankfurt am Main, Stadt	25.92	•	•	•	•
412 000	Frankfurt am Main, Stadt	25.93	•	•	•	•
412 000	Frankfurt am Main, Stadt	25.94	•	•	•	•
412 000	Frankfurt am Main, Stadt	25.99	6	11 013	10 741	271
412 000	Frankfurt am Main, Stadt	26	•	•	•	•
412 000	Frankfurt am Main, Stadt	26.1	19	136 021	116 495	19 526
412 000	Frankfurt am Main, Stadt	26.11	19	136 021	116 495	19 526
412 000	Frankfurt am Main, Stadt	26.11.1	•	•	•	•
412 000	Frankfurt am Main, Stadt	26.11.9	•	•	•	•
412 000	Frankfurt am Main, Stadt	26.12	—	—	—	—
412 000	Frankfurt am Main, Stadt	26.2	•	•	•	•
412 000	Frankfurt am Main, Stadt	26.3	•	•	•	•
412 000	Frankfurt am Main, Stadt	26.4	•	•	•	•

6. Umsatzsteuerpflichtige und steuerbarer Umsatz in Hessen 2023 nach Verwaltungsbezirken und wirtschaftlicher Gliederung

AGS	Regierungsbezirk Kreisfreie Stadt Landkreis	WZ 2008	Steuer- pflichtige	Steuerbarer Umsatz		
				insgesamt	Lieferungen und Leistungen	Inner- gemein- schaftliche Erwerbe
			Anzahl	1 000 Euro		
412 000	Frankfurt am Main, Stadt	26.5	•	•	•	•
412 000	Frankfurt am Main, Stadt	26.51	17	•	35 039	•
412 000	Frankfurt am Main, Stadt	26.51.1	•	•	•	•
412 000	Frankfurt am Main, Stadt	26.51.2	•	•	•	•
412 000	Frankfurt am Main, Stadt	26.51.3	—	—	—	—
412 000	Frankfurt am Main, Stadt	26.52	•	•	•	•
412 000	Frankfurt am Main, Stadt	26.6	•	•	•	•
412 000	Frankfurt am Main, Stadt	26.7	5	3 026	2 811	215
412 000	Frankfurt am Main, Stadt	26.8	•	•	•	•
412 000	Frankfurt am Main, Stadt	27	32	172 733	129 296	43 438
412 000	Frankfurt am Main, Stadt	27.1	•	•	•	•
412 000	Frankfurt am Main, Stadt	27.11	•	•	•	•
412 000	Frankfurt am Main, Stadt	27.12	•	•	•	•
412 000	Frankfurt am Main, Stadt	27.2	•	•	•	•
412 000	Frankfurt am Main, Stadt	27.3	•	•	•	•
412 000	Frankfurt am Main, Stadt	27.31	—	—	—	—
412 000	Frankfurt am Main, Stadt	27.32	—	—	—	—
412 000	Frankfurt am Main, Stadt	27.33	•	•	•	•
412 000	Frankfurt am Main, Stadt	27.4	11	13 462	13 242	220
412 000	Frankfurt am Main, Stadt	27.5	•	•	•	•
412 000	Frankfurt am Main, Stadt	27.51	•	•	•	•
412 000	Frankfurt am Main, Stadt	27.52	—	—	—	—
412 000	Frankfurt am Main, Stadt	27.9	14	129 916	86 886	43 030
412 000	Frankfurt am Main, Stadt	28	•	•	•	•
412 000	Frankfurt am Main, Stadt	28.1	•	•	•	•
412 000	Frankfurt am Main, Stadt	28.11	•	•	•	•
412 000	Frankfurt am Main, Stadt	28.12	—	—	—	—
412 000	Frankfurt am Main, Stadt	28.13	3	5 347	5 001	346
412 000	Frankfurt am Main, Stadt	28.14	•	•	•	•
412 000	Frankfurt am Main, Stadt	28.15	•	•	•	•
412 000	Frankfurt am Main, Stadt	28.2	•	•	•	•
412 000	Frankfurt am Main, Stadt	28.21	3	•	217	•
412 000	Frankfurt am Main, Stadt	28.21.1	•	•	•	•
412 000	Frankfurt am Main, Stadt	28.21.9	•	•	•	•
412 000	Frankfurt am Main, Stadt	28.22	•	•	•	•
412 000	Frankfurt am Main, Stadt	28.23	•	•	•	•
412 000	Frankfurt am Main, Stadt	28.24	4	•	1 533	•
412 000	Frankfurt am Main, Stadt	28.25	•	•	•	•
412 000	Frankfurt am Main, Stadt	28.29	•	•	•	•
412 000	Frankfurt am Main, Stadt	28.3	•	•	•	•
412 000	Frankfurt am Main, Stadt	28.4	•	•	•	•
412 000	Frankfurt am Main, Stadt	28.41	•	•	•	•
412 000	Frankfurt am Main, Stadt	28.49	•	•	•	•
412 000	Frankfurt am Main, Stadt	28.9	17	122 561	114 171	8 391
412 000	Frankfurt am Main, Stadt	28.91	—	—	—	—
412 000	Frankfurt am Main, Stadt	28.92	•	•	•	•
412 000	Frankfurt am Main, Stadt	28.92.1	—	—	—	—
412 000	Frankfurt am Main, Stadt	28.92.2	•	•	•	•
412 000	Frankfurt am Main, Stadt	28.93	•	•	•	•
412 000	Frankfurt am Main, Stadt	28.94	•	•	•	•
412 000	Frankfurt am Main, Stadt	28.95	—	—	—	—
412 000	Frankfurt am Main, Stadt	28.96	—	—	—	—
412 000	Frankfurt am Main, Stadt	28.99	13	122 160	113 785	8 375
412 000	Frankfurt am Main, Stadt	29	18	80 078	64 226	15 852

6. Umsatzsteuerpflichtige und steuerbarer Umsatz in Hessen 2023 nach Verwaltungsbezirken und wirtschaftlicher Gliederung

AGS	Regierungsbezirk Kreisfreie Stadt Landkreis	WZ 2008	Steuer- pflichtige	Steuerbarer Umsatz		
				insgesamt	Lieferungen und Leistungen	Inner- gemein- schaftliche Erwerbe
			Anzahl	1 000 Euro		
412 000	Frankfurt am Main, Stadt	29.1
412 000	Frankfurt am Main, Stadt	29.10.1
412 000	Frankfurt am Main, Stadt	29.10.2
412 000	Frankfurt am Main, Stadt	29.2	7	22 863	22 399	464
412 000	Frankfurt am Main, Stadt	29.3
412 000	Frankfurt am Main, Stadt	29.31
412 000	Frankfurt am Main, Stadt	29.32	5	6 988	6 171	817
412 000	Frankfurt am Main, Stadt	30
412 000	Frankfurt am Main, Stadt	30.1
412 000	Frankfurt am Main, Stadt	30.11	—	—	—	—
412 000	Frankfurt am Main, Stadt	30.12
412 000	Frankfurt am Main, Stadt	30.2
412 000	Frankfurt am Main, Stadt	30.20.1
412 000	Frankfurt am Main, Stadt	30.20.2	—	—	—	—
412 000	Frankfurt am Main, Stadt	30.3
412 000	Frankfurt am Main, Stadt	30.4	—	—	—	—
412 000	Frankfurt am Main, Stadt	30.9	3	542	440	102
412 000	Frankfurt am Main, Stadt	30.91
412 000	Frankfurt am Main, Stadt	30.92
412 000	Frankfurt am Main, Stadt	30.99
412 000	Frankfurt am Main, Stadt	31	49	83 046	67 552	15 494
412 000	Frankfurt am Main, Stadt	31.01	8	55 886	42 909	12 977
412 000	Frankfurt am Main, Stadt	31.02
412 000	Frankfurt am Main, Stadt	31.03
412 000	Frankfurt am Main, Stadt	31.09	36	16 698	15 724	974
412 000	Frankfurt am Main, Stadt	31.09.1
412 000	Frankfurt am Main, Stadt	31.09.9
412 000	Frankfurt am Main, Stadt	32	128	95 904	90 227	5 677
412 000	Frankfurt am Main, Stadt	32.1	29	9 619	9 317	302
412 000	Frankfurt am Main, Stadt	32.11	—	—	—	—
412 000	Frankfurt am Main, Stadt	32.12	24	7 287	7 080	207
412 000	Frankfurt am Main, Stadt	32.13	5	2 333	2 238	95
412 000	Frankfurt am Main, Stadt	32.2
412 000	Frankfurt am Main, Stadt	32.3
412 000	Frankfurt am Main, Stadt	32.4	10	22 834	19 491	3 343
412 000	Frankfurt am Main, Stadt	32.5	56	42 463	42 361	103
412 000	Frankfurt am Main, Stadt	32.50.1	15	11 625	11 579	46
412 000	Frankfurt am Main, Stadt	32.50.2	8	4 654	4 620	33
412 000	Frankfurt am Main, Stadt	32.50.3	33	26 185	26 161	24
412 000	Frankfurt am Main, Stadt	32.9	21	11 344	9 426	1 918
412 000	Frankfurt am Main, Stadt	32.91	—	—	—	—
412 000	Frankfurt am Main, Stadt	32.99	21	11 344	9 426	1 918
412 000	Frankfurt am Main, Stadt	33	49	91 318	88 134	3 184
412 000	Frankfurt am Main, Stadt	33.1	26	48 190	47 235	955
412 000	Frankfurt am Main, Stadt	33.11
412 000	Frankfurt am Main, Stadt	33.12	9	16 162	15 235	927
412 000	Frankfurt am Main, Stadt	33.13
412 000	Frankfurt am Main, Stadt	33.14
412 000	Frankfurt am Main, Stadt	33.15	—	—	—	—
412 000	Frankfurt am Main, Stadt	33.16
412 000	Frankfurt am Main, Stadt	33.17	8	8 884	8 873	10
412 000	Frankfurt am Main, Stadt	33.19
412 000	Frankfurt am Main, Stadt	33.2	23	43 128	40 899	2 228
412 000	Frankfurt am Main, Stadt	D	181	6 397 552	6 365 442	32 110

6. Umsatzsteuerpflichtige und steuerbarer Umsatz in Hessen 2023 nach Verwaltungsbezirken und wirtschaftlicher Gliederung

AGS	Regierungsbezirk Kreisfreie Stadt Landkreis	WZ 2008	Steuer- pflichtige	Steuerbarer Umsatz		
				insgesamt	Lieferungen und Leistungen	Inner- gemein- schaftliche Erwerbe
			Anzahl	1 000 Euro		
412 000	Frankfurt am Main, Stadt	35	181	6 397 552	6 365 442	32 110
412 000	Frankfurt am Main, Stadt	35.1	176	6 308 202	6 276 092	32 110
412 000	Frankfurt am Main, Stadt	35.11	157	1 796 269	1 786 496	9 773
412 000	Frankfurt am Main, Stadt	35.11.1	27	.	3 749	.
412 000	Frankfurt am Main, Stadt	35.11.2
412 000	Frankfurt am Main, Stadt	35.11.3
412 000	Frankfurt am Main, Stadt	35.12
412 000	Frankfurt am Main, Stadt	35.13
412 000	Frankfurt am Main, Stadt	35.14
412 000	Frankfurt am Main, Stadt	35.2
412 000	Frankfurt am Main, Stadt	35.21
412 000	Frankfurt am Main, Stadt	35.21.1	—	—	—	—
412 000	Frankfurt am Main, Stadt	35.21.2	—	—	—	—
412 000	Frankfurt am Main, Stadt	35.21.3
412 000	Frankfurt am Main, Stadt	35.22	—	—	—	—
412 000	Frankfurt am Main, Stadt	35.23	—	—	—	—
412 000	Frankfurt am Main, Stadt	35.3
412 000	Frankfurt am Main, Stadt	E	45	669 798	659 518	10 279
412 000	Frankfurt am Main, Stadt	36
412 000	Frankfurt am Main, Stadt	36.00.1	—	—	—	—
412 000	Frankfurt am Main, Stadt	36.00.2
412 000	Frankfurt am Main, Stadt	36.00.3	—	—	—	—
412 000	Frankfurt am Main, Stadt	37
412 000	Frankfurt am Main, Stadt	37.00.1
412 000	Frankfurt am Main, Stadt	37.00.2	—	—	—	—
412 000	Frankfurt am Main, Stadt	38	33	645 209	634 959	10 250
412 000	Frankfurt am Main, Stadt	38.1	10	14 473	13 134	1 340
412 000	Frankfurt am Main, Stadt	38.11	10	14 473	13 134	1 340
412 000	Frankfurt am Main, Stadt	38.12	—	—	—	—
412 000	Frankfurt am Main, Stadt	38.2	14	355 957	355 609	347
412 000	Frankfurt am Main, Stadt	38.21
412 000	Frankfurt am Main, Stadt	38.22
412 000	Frankfurt am Main, Stadt	38.3	9	274 779	266 216	8 563
412 000	Frankfurt am Main, Stadt	38.31	—	—	—	—
412 000	Frankfurt am Main, Stadt	38.32	9	274 779	266 216	8 563
412 000	Frankfurt am Main, Stadt	39	7	11 851	11 850	2
412 000	Frankfurt am Main, Stadt	F	2 363	3 248 410	3 228 740	19 670
412 000	Frankfurt am Main, Stadt	41	154	846 877	845 636	1 240
412 000	Frankfurt am Main, Stadt	41.1	44	623 528	623 033	496
412 000	Frankfurt am Main, Stadt	41.10.1
412 000	Frankfurt am Main, Stadt	41.10.2
412 000	Frankfurt am Main, Stadt	41.10.3	23	33 885	33 565	320
412 000	Frankfurt am Main, Stadt	41.2	110	223 348	222 604	745
412 000	Frankfurt am Main, Stadt	41.20.1
412 000	Frankfurt am Main, Stadt	41.20.2
412 000	Frankfurt am Main, Stadt	42	42	465 424	464 858	566
412 000	Frankfurt am Main, Stadt	42.1	12	372 961	372 520	441
412 000	Frankfurt am Main, Stadt	42.11	5	.	14 169	.
412 000	Frankfurt am Main, Stadt	42.12
412 000	Frankfurt am Main, Stadt	42.13
412 000	Frankfurt am Main, Stadt	42.2	16	81 077	81 035	42
412 000	Frankfurt am Main, Stadt	42.21	8	79 931	79 889	42
412 000	Frankfurt am Main, Stadt	42.22	8	1 146	1 146	0
412 000	Frankfurt am Main, Stadt	42.9	14	11 386	11 303	83

6. Umsatzsteuerpflichtige und steuerbarer Umsatz in Hessen 2023 nach Verwaltungsbezirken und wirtschaftlicher Gliederung

AGS	Regierungsbezirk Kreisfreie Stadt Landkreis	WZ 2008	Steuer- pflichtige	Steuerbarer Umsatz		
				insgesamt	Lieferungen und Leistungen	Inner- gemein- schaftliche Erwerbe
			Anzahl	1 000 Euro		
412 000	Frankfurt am Main, Stadt	42.91
412 000	Frankfurt am Main, Stadt	42.99
412 000	Frankfurt am Main, Stadt	43	2 167	1 936 110	1 918 246	17 864
412 000	Frankfurt am Main, Stadt	43.1	60	46 164	46 131	33
412 000	Frankfurt am Main, Stadt	43.11	45	38 843	38 816	27
412 000	Frankfurt am Main, Stadt	43.12	15	7 321	7 315	6
412 000	Frankfurt am Main, Stadt	43.13	—	—	—	—
412 000	Frankfurt am Main, Stadt	43.2	1 093	1 036 243	1 024 948	11 295
412 000	Frankfurt am Main, Stadt	43.21	228	419 033	411 330	7 704
412 000	Frankfurt am Main, Stadt	43.22	209	368 788	366 763	2 025
412 000	Frankfurt am Main, Stadt	43.29	656	248 422	246 856	1 567
412 000	Frankfurt am Main, Stadt	43.29.1	573	190 942	189 869	1 074
412 000	Frankfurt am Main, Stadt	43.29.9	83	57 480	56 987	493
412 000	Frankfurt am Main, Stadt	43.3	523	413 278	410 800	2 478
412 000	Frankfurt am Main, Stadt	43.31	25	12 048	12 047	1
412 000	Frankfurt am Main, Stadt	43.32	68	29 855	29 209	646
412 000	Frankfurt am Main, Stadt	43.33	210	66 532	65 470	1 062
412 000	Frankfurt am Main, Stadt	43.34	135	142 377	142 134	243
412 000	Frankfurt am Main, Stadt	43.34.1	120	130 768	130 679	89
412 000	Frankfurt am Main, Stadt	43.34.2	15	11 609	11 454	155
412 000	Frankfurt am Main, Stadt	43.39	85	162 467	161 941	526
412 000	Frankfurt am Main, Stadt	43.9	491	440 424	436 366	4 058
412 000	Frankfurt am Main, Stadt	43.91	53	68 393	68 365	28
412 000	Frankfurt am Main, Stadt	43.91.1	36	60 236	60 215	21
412 000	Frankfurt am Main, Stadt	43.91.2	17	8 157	8 150	7
412 000	Frankfurt am Main, Stadt	43.99	438	372 031	368 001	4 030
412 000	Frankfurt am Main, Stadt	43.99.1
412 000	Frankfurt am Main, Stadt	43.99.2
412 000	Frankfurt am Main, Stadt	43.99.9	418	354 430	350 431	3 998
412 000	Frankfurt am Main, Stadt	G	4 207	38 175 573	33 325 067	4 850 506
412 000	Frankfurt am Main, Stadt	45	483	5 556 399	4 303 639	1 252 759
412 000	Frankfurt am Main, Stadt	45.1	198	4 985 432	3 901 244	1 084 188
412 000	Frankfurt am Main, Stadt	45.11	185	4 863 520	3 817 578	1 045 943
412 000	Frankfurt am Main, Stadt	45.19	13	121 912	83 666	38 245
412 000	Frankfurt am Main, Stadt	45.2	158	92 672	90 508	2 164
412 000	Frankfurt am Main, Stadt	45.20.1
412 000	Frankfurt am Main, Stadt	45.20.2	15	4 928	4 926	3
412 000	Frankfurt am Main, Stadt	45.20.3	129	64 852	62 754	2 098
412 000	Frankfurt am Main, Stadt	45.20.4
412 000	Frankfurt am Main, Stadt	45.3	104	127 827	113 019	14 808
412 000	Frankfurt am Main, Stadt	45.31	32	84 403	72 701	11 702
412 000	Frankfurt am Main, Stadt	45.32	72	43 424	40 318	3 106
412 000	Frankfurt am Main, Stadt	45.4	23	350 467	198 868	151 599
412 000	Frankfurt am Main, Stadt	46	1 179	28 873 125	25 643 166	3 229 958
412 000	Frankfurt am Main, Stadt	46.1	323	184 215	165 741	18 474
412 000	Frankfurt am Main, Stadt	46.11	3	2 588	2 578	10
412 000	Frankfurt am Main, Stadt	46.12	7	3 784	3 706	79
412 000	Frankfurt am Main, Stadt	46.13	11	3 868	3 859	10
412 000	Frankfurt am Main, Stadt	46.13.1	5	1 222	1 216	6
412 000	Frankfurt am Main, Stadt	46.13.2	6	2 646	2 642	4
412 000	Frankfurt am Main, Stadt	46.14	38	24 909	20 612	4 297
412 000	Frankfurt am Main, Stadt	46.15	28	7 038	6 440	598
412 000	Frankfurt am Main, Stadt	46.16	31	15 392	13 292	2 100
412 000	Frankfurt am Main, Stadt	46.17	21	20 241	17 362	2 879

6. Umsatzsteuerpflichtige und steuerbarer Umsatz in Hessen 2023 nach Verwaltungsbezirken und wirtschaftlicher Gliederung

AGS	Regierungsbezirk Kreisfreie Stadt Landkreis	WZ 2008	Steuerpflichtige	Steuerbarer Umsatz		
				insgesamt	Lieferungen und Leistungen	Innergemeinschaftliche Erwerbe
			Anzahl	1 000 Euro		
412 000	Frankfurt am Main, Stadt	46.18	141	86 909	79 633	7 276
412 000	Frankfurt am Main, Stadt	46.18.1	4	•	1 044	•
412 000	Frankfurt am Main, Stadt	46.18.2	8	7 529	7 512	17
412 000	Frankfurt am Main, Stadt	46.18.3	•	•	•	•
412 000	Frankfurt am Main, Stadt	46.18.4	10	5 224	5 164	61
412 000	Frankfurt am Main, Stadt	46.18.5	26	10 344	9 703	642
412 000	Frankfurt am Main, Stadt	46.18.6	6	3 502	3 250	252
412 000	Frankfurt am Main, Stadt	46.18.7	•	•	•	•
412 000	Frankfurt am Main, Stadt	46.18.9	78	52 665	46 597	6 068
412 000	Frankfurt am Main, Stadt	46.19	43	19 485	18 261	1 224
412 000	Frankfurt am Main, Stadt	46.2	15	36 085	26 268	9 818
412 000	Frankfurt am Main, Stadt	46.21	•	•	•	•
412 000	Frankfurt am Main, Stadt	46.22	11	33 966	24 150	9 817
412 000	Frankfurt am Main, Stadt	46.23	•	•	•	•
412 000	Frankfurt am Main, Stadt	46.24	•	•	•	•
412 000	Frankfurt am Main, Stadt	46.3	199	6 497 354	4 980 781	1 516 573
412 000	Frankfurt am Main, Stadt	46.31	39	430 826	316 929	113 896
412 000	Frankfurt am Main, Stadt	46.32	22	217 520	187 588	29 932
412 000	Frankfurt am Main, Stadt	46.33	4	82 759	51 180	31 579
412 000	Frankfurt am Main, Stadt	46.34	39	1 578 266	1 519 659	58 608
412 000	Frankfurt am Main, Stadt	46.35	6	17 201	17 112	89
412 000	Frankfurt am Main, Stadt	46.36	•	•	•	•
412 000	Frankfurt am Main, Stadt	46.37	•	•	•	•
412 000	Frankfurt am Main, Stadt	46.38	57	1 506 379	996 425	509 955
412 000	Frankfurt am Main, Stadt	46.38.1	•	•	•	•
412 000	Frankfurt am Main, Stadt	46.38.2	—	—	—	—
412 000	Frankfurt am Main, Stadt	46.38.9	•	•	•	•
412 000	Frankfurt am Main, Stadt	46.39	•	•	•	•
412 000	Frankfurt am Main, Stadt	46.39.1	•	•	•	•
412 000	Frankfurt am Main, Stadt	46.39.9	•	•	•	•
412 000	Frankfurt am Main, Stadt	46.4	281	15 198 878	14 615 265	583 613
412 000	Frankfurt am Main, Stadt	46.41	21	46 676	31 243	15 432
412 000	Frankfurt am Main, Stadt	46.42	21	84 544	68 305	16 240
412 000	Frankfurt am Main, Stadt	46.42.1	•	•	•	•
412 000	Frankfurt am Main, Stadt	46.42.2	•	•	•	•
412 000	Frankfurt am Main, Stadt	46.43	37	260 638	188 100	72 538
412 000	Frankfurt am Main, Stadt	46.43.1	3	1 171	1 151	19
412 000	Frankfurt am Main, Stadt	46.43.2	8	32 738	32 566	171
412 000	Frankfurt am Main, Stadt	46.43.3	26	226 729	154 382	72 347
412 000	Frankfurt am Main, Stadt	46.44	6	20 254	17 036	3 218
412 000	Frankfurt am Main, Stadt	46.44.1	•	•	•	•
412 000	Frankfurt am Main, Stadt	46.44.2	•	•	•	•
412 000	Frankfurt am Main, Stadt	46.45	11	140 909	121 292	19 617
412 000	Frankfurt am Main, Stadt	46.46	75	12 633 234	12 413 254	219 981
412 000	Frankfurt am Main, Stadt	46.46.1	39	12 388 780	12 200 505	188 276
412 000	Frankfurt am Main, Stadt	46.46.2	36	244 454	212 749	31 705
412 000	Frankfurt am Main, Stadt	46.47	28	55 551	48 024	7 527
412 000	Frankfurt am Main, Stadt	46.48	15	6 539	6 233	306
412 000	Frankfurt am Main, Stadt	46.49	67	1 950 533	1 721 779	228 754
412 000	Frankfurt am Main, Stadt	46.49.1	•	•	•	•
412 000	Frankfurt am Main, Stadt	46.49.2	12	96 459	68 886	27 573
412 000	Frankfurt am Main, Stadt	46.49.3	11	75 467	49 866	25 602
412 000	Frankfurt am Main, Stadt	46.49.4	21	203 983	199 200	4 784
412 000	Frankfurt am Main, Stadt	46.49.5	•	•	•	•

6. Umsatzsteuerpflichtige und steuerbarer Umsatz in Hessen 2023 nach Verwaltungsbezirken und wirtschaftlicher Gliederung

AGS	Regierungsbezirk Kreisfreie Stadt Landkreis	WZ 2008	Steuerpflichtige	Steuerbarer Umsatz		
				insgesamt	Lieferungen und Leistungen	Innergemeinschaftliche Erwerbe
			Anzahl	1 000 Euro		
412 000	Frankfurt am Main, Stadt	46.5	64	1 076 228	902 989	173 239
412 000	Frankfurt am Main, Stadt	46.51	31	373 045	360 764	12 282
412 000	Frankfurt am Main, Stadt	46.52	33	703 183	542 225	160 958
412 000	Frankfurt am Main, Stadt	46.6	104	1 089 009	816 916	272 094
412 000	Frankfurt am Main, Stadt	46.61
412 000	Frankfurt am Main, Stadt	46.62
412 000	Frankfurt am Main, Stadt	46.63
412 000	Frankfurt am Main, Stadt	46.64	—	—	—	—
412 000	Frankfurt am Main, Stadt	46.65	10	41 927	33 989	7 937
412 000	Frankfurt am Main, Stadt	46.66	9	4 739	4 514	224
412 000	Frankfurt am Main, Stadt	46.69	60	704 519	534 437	170 082
412 000	Frankfurt am Main, Stadt	46.7	133	4 424 376	3 813 974	610 402
412 000	Frankfurt am Main, Stadt	46.71	8	56 070	52 933	3 137
412 000	Frankfurt am Main, Stadt	46.71.1
412 000	Frankfurt am Main, Stadt	46.71.2
412 000	Frankfurt am Main, Stadt	46.72	22	1 468 836	1 387 575	81 261
412 000	Frankfurt am Main, Stadt	46.73
412 000	Frankfurt am Main, Stadt	46.73.1	5	8 368	7 763	605
412 000	Frankfurt am Main, Stadt	46.73.2
412 000	Frankfurt am Main, Stadt	46.73.3
412 000	Frankfurt am Main, Stadt	46.73.4	12	81 594	79 748	1 846
412 000	Frankfurt am Main, Stadt	46.73.5
412 000	Frankfurt am Main, Stadt	46.73.6
412 000	Frankfurt am Main, Stadt	46.73.7
412 000	Frankfurt am Main, Stadt	46.73.8
412 000	Frankfurt am Main, Stadt	46.74	26	151 346	143 381	7 965
412 000	Frankfurt am Main, Stadt	46.74.1	13	81 960	79 008	2 952
412 000	Frankfurt am Main, Stadt	46.74.2
412 000	Frankfurt am Main, Stadt	46.74.3
412 000	Frankfurt am Main, Stadt	46.75	31	1 426 019	1 238 923	187 096
412 000	Frankfurt am Main, Stadt	46.76
412 000	Frankfurt am Main, Stadt	46.77	9	83 173	79 818	3 354
412 000	Frankfurt am Main, Stadt	46.9	60	366 979	321 233	45 746
412 000	Frankfurt am Main, Stadt	47	2 545	3 746 050	3 378 261	367 789
412 000	Frankfurt am Main, Stadt	47.1	396	627 721	605 146	22 575
412 000	Frankfurt am Main, Stadt	47.11	201	222 473	211 779	10 694
412 000	Frankfurt am Main, Stadt	47.19	195	405 248	393 367	11 881
412 000	Frankfurt am Main, Stadt	47.2	443	329 453	299 150	30 303
412 000	Frankfurt am Main, Stadt	47.21	60	78 322	67 186	11 136
412 000	Frankfurt am Main, Stadt	47.22	20	21 909	19 263	2 646
412 000	Frankfurt am Main, Stadt	47.23	11	3 437	2 990	447
412 000	Frankfurt am Main, Stadt	47.24	119	35 446	35 365	81
412 000	Frankfurt am Main, Stadt	47.25	68	39 300	37 407	1 893
412 000	Frankfurt am Main, Stadt	47.26	23	12 739	12 684	55
412 000	Frankfurt am Main, Stadt	47.29	142	138 300	124 255	14 045
412 000	Frankfurt am Main, Stadt	47.3	28	48 846	48 845	2
412 000	Frankfurt am Main, Stadt	47.30.1	23	.	43 580	.
412 000	Frankfurt am Main, Stadt	47.30.2	5	.	5 264	.
412 000	Frankfurt am Main, Stadt	47.4	114	121 063	116 196	4 867
412 000	Frankfurt am Main, Stadt	47.41	41	33 384	32 943	441
412 000	Frankfurt am Main, Stadt	47.42	46	18 953	16 899	2 054
412 000	Frankfurt am Main, Stadt	47.43	27	68 726	66 354	2 372
412 000	Frankfurt am Main, Stadt	47.5	295	561 069	463 899	97 169
412 000	Frankfurt am Main, Stadt	47.51	79	347 768	272 649	75 118

6. Umsatzsteuerpflichtige und steuerbarer Umsatz in Hessen 2023 nach Verwaltungsbezirken und wirtschaftlicher Gliederung

AGS	Regierungsbezirk Kreisfreie Stadt Landkreis	WZ 2008	Steuer- pflichtige	Steuerbarer Umsatz		
				insgesamt	Lieferungen und Leistungen	Inner- gemein- schaftliche Erwerbe
			Anzahl	1 000 Euro		
412 000	Frankfurt am Main, Stadt	47.52	40	35 385	32 318	3 067
412 000	Frankfurt am Main, Stadt	47.52.1	22	23 564	20 863	2 702
412 000	Frankfurt am Main, Stadt	47.52.3	18	11 820	11 455	365
412 000	Frankfurt am Main, Stadt	47.53	23	11 708	11 351	357
412 000	Frankfurt am Main, Stadt	47.54	42	25 396	23 250	2 146
412 000	Frankfurt am Main, Stadt	47.59	111	140 812	124 331	16 481
412 000	Frankfurt am Main, Stadt	47.59.1	56	81 673	68 775	12 898
412 000	Frankfurt am Main, Stadt	47.59.2	8	1 873	1 792	81
412 000	Frankfurt am Main, Stadt	47.59.3	19	9 965	8 636	1 329
412 000	Frankfurt am Main, Stadt	47.59.9	28	47 301	45 128	2 173
412 000	Frankfurt am Main, Stadt	47.6	292	177 705	164 196	13 509
412 000	Frankfurt am Main, Stadt	47.61	32	16 297	15 586	711
412 000	Frankfurt am Main, Stadt	47.62	171	57 014	56 076	938
412 000	Frankfurt am Main, Stadt	47.62.1	147	46 517	45 746	771
412 000	Frankfurt am Main, Stadt	47.62.2	24	10 496	10 330	166
412 000	Frankfurt am Main, Stadt	47.63	5	353	344	9
412 000	Frankfurt am Main, Stadt	47.64	67	98 726	87 264	11 463
412 000	Frankfurt am Main, Stadt	47.64.1	45	88 609	78 363	10 247
412 000	Frankfurt am Main, Stadt	47.64.2	22	10 117	8 901	1 216
412 000	Frankfurt am Main, Stadt	47.65	17	5 315	4 926	389
412 000	Frankfurt am Main, Stadt	47.7	621	1 112 233	1 058 577	53 656
412 000	Frankfurt am Main, Stadt	47.71	79	113 431	85 111	28 320
412 000	Frankfurt am Main, Stadt	47.72	18	23 323	18 333	4 990
412 000	Frankfurt am Main, Stadt	47.72.1	12	17 893	13 495	4 399
412 000	Frankfurt am Main, Stadt	47.72.2	6	5 429	4 838	591
412 000	Frankfurt am Main, Stadt	47.73	114	694 063	690 592	3 471
412 000	Frankfurt am Main, Stadt	47.74	26	34 676	33 072	1 604
412 000	Frankfurt am Main, Stadt	47.75	45	19 056	18 132	924
412 000	Frankfurt am Main, Stadt	47.76	74	45 919	42 788	3 131
412 000	Frankfurt am Main, Stadt	47.76.1	66	38 507	35 504	3 003
412 000	Frankfurt am Main, Stadt	47.76.2	8	7 412	7 284	128
412 000	Frankfurt am Main, Stadt	47.77	61	50 442	45 396	5 046
412 000	Frankfurt am Main, Stadt	47.78	157	124 324	118 621	5 703
412 000	Frankfurt am Main, Stadt	47.78.1	40	30 455	28 681	1 774
412 000	Frankfurt am Main, Stadt	47.78.2	8	10 565	9 476	1 089
412 000	Frankfurt am Main, Stadt	47.78.3	69	59 930	57 492	2 438
412 000	Frankfurt am Main, Stadt	47.78.9	40	23 374	22 972	402
412 000	Frankfurt am Main, Stadt	47.79	47	6 999	6 533	466
412 000	Frankfurt am Main, Stadt	47.79.1	14	896	896	0
412 000	Frankfurt am Main, Stadt	47.79.2	7	852	851	0
412 000	Frankfurt am Main, Stadt	47.79.9	26	5 251	4 785	466
412 000	Frankfurt am Main, Stadt	47.8	54	45 866	41 860	4 006
412 000	Frankfurt am Main, Stadt	47.81	33	25 407	25 017	390
412 000	Frankfurt am Main, Stadt	47.82	16	17 785	14 174	3 611
412 000	Frankfurt am Main, Stadt	47.89	5	2 674	2 669	6
412 000	Frankfurt am Main, Stadt	47.9	302	722 093	580 391	141 702
412 000	Frankfurt am Main, Stadt	47.91	170	443 456	373 371	70 085
412 000	Frankfurt am Main, Stadt	47.99	132	278 636	207 020	71 616
412 000	Frankfurt am Main, Stadt	47.99.1
412 000	Frankfurt am Main, Stadt	47.99.9
412 000	Frankfurt am Main, Stadt	H	1 642	15 671 726	13 965 606	1 706 120
412 000	Frankfurt am Main, Stadt	49
412 000	Frankfurt am Main, Stadt	49.1	—	—	—	—
412 000	Frankfurt am Main, Stadt	49.2

6. Umsatzsteuerpflichtige und steuerbarer Umsatz in Hessen 2023 nach Verwaltungsbezirken und wirtschaftlicher Gliederung

AGS	Regierungsbezirk Kreisfreie Stadt Landkreis	WZ 2008	Steuer- pflichtige	Steuerbarer Umsatz		
				insgesamt	Lieferungen und Leistungen	Inner- gemein- schaftliche Erwerbe
			Anzahl	1 000 Euro		
412 000	Frankfurt am Main, Stadt	49.3	974	•	432 554	•
412 000	Frankfurt am Main, Stadt	49.31	56	250 371	249 922	449
412 000	Frankfurt am Main, Stadt	49.32	891	130 613	130 407	206
412 000	Frankfurt am Main, Stadt	49.39	27	•	52 226	•
412 000	Frankfurt am Main, Stadt	49.39.1	7	•	35 284	•
412 000	Frankfurt am Main, Stadt	49.39.2	10	14 895	14 824	71
412 000	Frankfurt am Main, Stadt	49.39.9	10	2 118	2 118	0
412 000	Frankfurt am Main, Stadt	49.4	181	140 085	137 024	3 061
412 000	Frankfurt am Main, Stadt	49.41	139	121 959	118 916	3 044
412 000	Frankfurt am Main, Stadt	49.42	42	18 126	18 108	18
412 000	Frankfurt am Main, Stadt	49.5	—	—	—	—
412 000	Frankfurt am Main, Stadt	50	•	•	•	•
412 000	Frankfurt am Main, Stadt	50.1	—	—	—	—
412 000	Frankfurt am Main, Stadt	50.2	—	—	—	—
412 000	Frankfurt am Main, Stadt	50.3	•	•	•	•
412 000	Frankfurt am Main, Stadt	50.4	•	•	•	•
412 000	Frankfurt am Main, Stadt	51	•	•	•	•
412 000	Frankfurt am Main, Stadt	51.1	•	•	•	•
412 000	Frankfurt am Main, Stadt	51.2	13	92 618	92 580	38
412 000	Frankfurt am Main, Stadt	51.21	13	92 618	92 580	38
412 000	Frankfurt am Main, Stadt	51.22	—	—	—	—
412 000	Frankfurt am Main, Stadt	52	278	4 877 023	4 867 034	9 989
412 000	Frankfurt am Main, Stadt	52.1	8	12 512	12 511	1
412 000	Frankfurt am Main, Stadt	52.2	270	4 864 511	4 854 523	9 988
412 000	Frankfurt am Main, Stadt	52.21	•	•	•	•
412 000	Frankfurt am Main, Stadt	52.21.1	10	5 189	5 151	39
412 000	Frankfurt am Main, Stadt	52.21.2	•	•	•	•
412 000	Frankfurt am Main, Stadt	52.21.3	•	•	•	•
412 000	Frankfurt am Main, Stadt	52.21.4	•	•	•	•
412 000	Frankfurt am Main, Stadt	52.21.5	—	—	—	—
412 000	Frankfurt am Main, Stadt	52.21.9	8	19 486	19 442	44
412 000	Frankfurt am Main, Stadt	52.22	•	•	•	•
412 000	Frankfurt am Main, Stadt	52.22.1	—	—	—	—
412 000	Frankfurt am Main, Stadt	52.22.2	•	•	•	•
412 000	Frankfurt am Main, Stadt	52.22.3	—	—	—	—
412 000	Frankfurt am Main, Stadt	52.22.9	•	•	•	•
412 000	Frankfurt am Main, Stadt	52.23	33	2 806 649	2 802 166	4 483
412 000	Frankfurt am Main, Stadt	52.23.1	18	•	2 757 362	•
412 000	Frankfurt am Main, Stadt	52.23.9	15	•	44 804	•
412 000	Frankfurt am Main, Stadt	52.24	4	103 854	103 853	1
412 000	Frankfurt am Main, Stadt	52.29	209	1 893 349	1 887 928	5 422
412 000	Frankfurt am Main, Stadt	52.29.1	169	1 554 102	1 549 373	4 730
412 000	Frankfurt am Main, Stadt	52.29.2	•	•	•	•
412 000	Frankfurt am Main, Stadt	52.29.9	•	•	•	•
412 000	Frankfurt am Main, Stadt	53	185	155 508	155 193	316
412 000	Frankfurt am Main, Stadt	53.1	—	—	—	—
412 000	Frankfurt am Main, Stadt	53.2	185	155 508	155 193	316
412 000	Frankfurt am Main, Stadt	I	2 556	3 756 775	3 722 207	34 568
412 000	Frankfurt am Main, Stadt	55	318	1 334 685	1 330 578	4 107
412 000	Frankfurt am Main, Stadt	55.1	287	1 308 586	1 304 575	4 011
412 000	Frankfurt am Main, Stadt	55.10.1	166	1 195 773	1 191 841	3 932
412 000	Frankfurt am Main, Stadt	55.10.2	54	70 544	70 506	39
412 000	Frankfurt am Main, Stadt	55.10.3	55	38 889	38 850	40
412 000	Frankfurt am Main, Stadt	55.10.4	12	3 379	3 378	1

6. Umsatzsteuerpflichtige und steuerbarer Umsatz in Hessen 2023 nach Verwaltungsbezirken und wirtschaftlicher Gliederung

AGS	Regierungsbezirk Kreisfreie Stadt Landkreis	WZ 2008	Steuer- pflichtige	Steuerbarer Umsatz		
				insgesamt	Lieferungen und Leistungen	Inner- gemein- schaftliche Erwerbe
			Anzahl	1 000 Euro		
412 000	Frankfurt am Main, Stadt	55.2	18	15 094	15 051	43
412 000	Frankfurt am Main, Stadt	55.20.1
412 000	Frankfurt am Main, Stadt	55.20.2	—	—	—	—
412 000	Frankfurt am Main, Stadt	55.20.3
412 000	Frankfurt am Main, Stadt	55.20.4
412 000	Frankfurt am Main, Stadt	55.3	—	—	—	—
412 000	Frankfurt am Main, Stadt	55.9	13	11 005	10 952	53
412 000	Frankfurt am Main, Stadt	55.90.1	3	.	1 572	.
412 000	Frankfurt am Main, Stadt	55.90.9	10	.	9 380	.
412 000	Frankfurt am Main, Stadt	56	2 238	2 422 090	2 391 629	30 461
412 000	Frankfurt am Main, Stadt	56.1	1 477	958 709	952 926	5 783
412 000	Frankfurt am Main, Stadt	56.10.1	828	665 405	660 636	4 768
412 000	Frankfurt am Main, Stadt	56.10.2	37	23 946	23 929	17
412 000	Frankfurt am Main, Stadt	56.10.3	366	178 624	178 256	368
412 000	Frankfurt am Main, Stadt	56.10.4	205	77 160	76 700	460
412 000	Frankfurt am Main, Stadt	56.10.5	41	13 575	13 405	170
412 000	Frankfurt am Main, Stadt	56.2	140	1 196 446	1 172 968	23 478
412 000	Frankfurt am Main, Stadt	56.21	88	125 243	123 989	1 254
412 000	Frankfurt am Main, Stadt	56.29	52	1 071 203	1 048 979	22 224
412 000	Frankfurt am Main, Stadt	56.3	621	266 935	265 734	1 200
412 000	Frankfurt am Main, Stadt	56.30.1	376	140 564	140 026	538
412 000	Frankfurt am Main, Stadt	56.30.2	12	17 916	17 908	9
412 000	Frankfurt am Main, Stadt	56.30.3	74	19 126	19 066	60
412 000	Frankfurt am Main, Stadt	56.30.4	9	8 895	8 895	0
412 000	Frankfurt am Main, Stadt	56.30.9	150	80 433	79 839	593
412 000	Frankfurt am Main, Stadt	J	2 269	10 039 718	9 944 002	95 716
412 000	Frankfurt am Main, Stadt	58	126	778 840	775 508	3 332
412 000	Frankfurt am Main, Stadt	58.1	100	758 277	754 947	3 330
412 000	Frankfurt am Main, Stadt	58.11	36	109 118	108 413	705
412 000	Frankfurt am Main, Stadt	58.12	10	132 051	132 046	5
412 000	Frankfurt am Main, Stadt	58.13
412 000	Frankfurt am Main, Stadt	58.14	29	229 708	229 687	21
412 000	Frankfurt am Main, Stadt	58.19
412 000	Frankfurt am Main, Stadt	58.2	26	20 563	20 560	2
412 000	Frankfurt am Main, Stadt	58.21
412 000	Frankfurt am Main, Stadt	58.29
412 000	Frankfurt am Main, Stadt	59	156	622 120	621 914	206
412 000	Frankfurt am Main, Stadt	59.1	123	571 286	571 100	186
412 000	Frankfurt am Main, Stadt	59.11	102	480 354	480 189	165
412 000	Frankfurt am Main, Stadt	59.12
412 000	Frankfurt am Main, Stadt	59.13
412 000	Frankfurt am Main, Stadt	59.14	8	10 323	10 313	10
412 000	Frankfurt am Main, Stadt	59.2	33	50 834	50 814	19
412 000	Frankfurt am Main, Stadt	59.20.1
412 000	Frankfurt am Main, Stadt	59.20.2
412 000	Frankfurt am Main, Stadt	59.20.3	15	18 894	18 889	5
412 000	Frankfurt am Main, Stadt	60	9	53 643	52 608	1 035
412 000	Frankfurt am Main, Stadt	60.1
412 000	Frankfurt am Main, Stadt	60.2
412 000	Frankfurt am Main, Stadt	61	101	649 096	608 640	40 456
412 000	Frankfurt am Main, Stadt	61.1	11	344 586	322 213	22 373
412 000	Frankfurt am Main, Stadt	61.2
412 000	Frankfurt am Main, Stadt	61.3	—	—	—	—
412 000	Frankfurt am Main, Stadt	61.9

6. Umsatzsteuerpflichtige und steuerbarer Umsatz in Hessen 2023 nach Verwaltungsbezirken und wirtschaftlicher Gliederung

AGS	Regierungsbezirk Kreisfreie Stadt Landkreis	WZ 2008	Steuer- pflichtige	Steuerbarer Umsatz		
				insgesamt	Lieferungen und Leistungen	Inner- gemein- schaftliche Erwerbe
			Anzahl	1 000 Euro		
412 000	Frankfurt am Main, Stadt	61.90.1
412 000	Frankfurt am Main, Stadt	61.90.9	40	171 534	165 222	6 312
412 000	Frankfurt am Main, Stadt	62	1 684	7 200 160	7 162 253	37 907
412 000	Frankfurt am Main, Stadt	62.01	831	2 593 246	2 579 063	14 183
412 000	Frankfurt am Main, Stadt	62.01.1	169	186 270	185 678	593
412 000	Frankfurt am Main, Stadt	62.01.9	662	2 406 976	2 393 385	13 591
412 000	Frankfurt am Main, Stadt	62.02	641	1 294 675	1 278 231	16 444
412 000	Frankfurt am Main, Stadt	62.03	41	2 964 159	2 958 225	5 934
412 000	Frankfurt am Main, Stadt	62.09	171	348 080	346 734	1 345
412 000	Frankfurt am Main, Stadt	63	193	735 860	723 080	12 780
412 000	Frankfurt am Main, Stadt	63.1	46	318 119	310 226	7 893
412 000	Frankfurt am Main, Stadt	63.11	22	293 695	285 842	7 853
412 000	Frankfurt am Main, Stadt	63.12	24	24 424	24 384	40
412 000	Frankfurt am Main, Stadt	63.9	147	417 741	412 854	4 887
412 000	Frankfurt am Main, Stadt	63.91	22	53 548	53 465	83
412 000	Frankfurt am Main, Stadt	63.99	125	364 193	359 388	4 804
412 000	Frankfurt am Main, Stadt	K	696	277 492 747	277 229 675	263 071
412 000	Frankfurt am Main, Stadt	64
412 000	Frankfurt am Main, Stadt	64.1	86	93 273 286	93 033 606	239 680
412 000	Frankfurt am Main, Stadt	64.11
412 000	Frankfurt am Main, Stadt	64.19
412 000	Frankfurt am Main, Stadt	64.19.1	75	38 400 998	38 192 304	208 693
412 000	Frankfurt am Main, Stadt	64.19.2
412 000	Frankfurt am Main, Stadt	64.19.3
412 000	Frankfurt am Main, Stadt	64.19.4	—	—	—	—
412 000	Frankfurt am Main, Stadt	64.19.5
412 000	Frankfurt am Main, Stadt	64.19.6	—	—	—	—
412 000	Frankfurt am Main, Stadt	64.2
412 000	Frankfurt am Main, Stadt	64.3
412 000	Frankfurt am Main, Stadt	64.9	96	410 437	408 077	2 360
412 000	Frankfurt am Main, Stadt	64.91
412 000	Frankfurt am Main, Stadt	64.92
412 000	Frankfurt am Main, Stadt	64.92.1
412 000	Frankfurt am Main, Stadt	64.92.2
412 000	Frankfurt am Main, Stadt	64.99	90	264 298	262 123	2 175
412 000	Frankfurt am Main, Stadt	64.99.1
412 000	Frankfurt am Main, Stadt	64.99.9
412 000	Frankfurt am Main, Stadt	65	15	3 203 045	3 201 784	1 261
412 000	Frankfurt am Main, Stadt	65.1	7	.	2 944 212	.
412 000	Frankfurt am Main, Stadt	65.11
412 000	Frankfurt am Main, Stadt	65.12
412 000	Frankfurt am Main, Stadt	65.12.1
412 000	Frankfurt am Main, Stadt	65.12.2	5	2 059 259	2 057 998	1 261
412 000	Frankfurt am Main, Stadt	65.2	—	—	—	—
412 000	Frankfurt am Main, Stadt	65.3	8	.	257 571	.
412 000	Frankfurt am Main, Stadt	66
412 000	Frankfurt am Main, Stadt	66.1
412 000	Frankfurt am Main, Stadt	66.11
412 000	Frankfurt am Main, Stadt	66.12
412 000	Frankfurt am Main, Stadt	66.19	301	4 226 179	4 207 049	19 130
412 000	Frankfurt am Main, Stadt	66.2	99	118 077	118 024	53
412 000	Frankfurt am Main, Stadt	66.21	17	46 829	46 783	46
412 000	Frankfurt am Main, Stadt	66.22	71	66 302	66 295	7
412 000	Frankfurt am Main, Stadt	66.29	11	4 946	4 946	0

6. Umsatzsteuerpflichtige und steuerbarer Umsatz in Hessen 2023 nach Verwaltungsbezirken und wirtschaftlicher Gliederung

AGS	Regierungsbezirk Kreisfreie Stadt Landkreis	WZ 2008	Steuer- pflichtige	Steuerbarer Umsatz		
				insgesamt	Lieferungen und Leistungen	Inner- gemein- schaftliche Erwerbe
			Anzahl	1 000 Euro		
412 000	Frankfurt am Main, Stadt	66.3
412 000	Frankfurt am Main, Stadt	L	3 150	7 014 868	7 010 014	4 855
412 000	Frankfurt am Main, Stadt	68	3 150	7 014 868	7 010 014	4 855
412 000	Frankfurt am Main, Stadt	68.1	265	1 427 567	1 426 803	764
412 000	Frankfurt am Main, Stadt	68.2	1 976	3 768 087	3 765 778	2 309
412 000	Frankfurt am Main, Stadt	68.3	909	1 819 215	1 817 433	1 781
412 000	Frankfurt am Main, Stadt	68.31	338	784 448	784 036	412
412 000	Frankfurt am Main, Stadt	68.32	571	1 034 767	1 033 398	1 369
412 000	Frankfurt am Main, Stadt	M	8 026	20 898 469	20 809 616	88 853
412 000	Frankfurt am Main, Stadt	69	2 192	5 743 200	5 741 127	2 074
412 000	Frankfurt am Main, Stadt	69.1	1 588	2 703 502	2 702 011	1 492
412 000	Frankfurt am Main, Stadt	69.10.1	398	1 613 692	1 612 743	950
412 000	Frankfurt am Main, Stadt	69.10.2	1 041	978 416	977 889	527
412 000	Frankfurt am Main, Stadt	69.10.3	8	.	4 706	.
412 000	Frankfurt am Main, Stadt	69.10.4	18	.	20 708	.
412 000	Frankfurt am Main, Stadt	69.10.9	123	85 977	85 966	11
412 000	Frankfurt am Main, Stadt	69.2	604	3 039 698	3 039 116	582
412 000	Frankfurt am Main, Stadt	69.20.1
412 000	Frankfurt am Main, Stadt	69.20.2	8	1 677	1 677	0
412 000	Frankfurt am Main, Stadt	69.20.3
412 000	Frankfurt am Main, Stadt	69.20.4
412 000	Frankfurt am Main, Stadt	70	2 525	9 382 522	9 329 265	53 257
412 000	Frankfurt am Main, Stadt	70.1	236	6 209 773	6 168 966	40 808
412 000	Frankfurt am Main, Stadt	70.10.1
412 000	Frankfurt am Main, Stadt	70.10.9
412 000	Frankfurt am Main, Stadt	70.2	2 289	3 172 749	3 160 299	12 449
412 000	Frankfurt am Main, Stadt	70.21	55	60 762	60 690	73
412 000	Frankfurt am Main, Stadt	70.22	2 234	3 111 986	3 099 610	12 377
412 000	Frankfurt am Main, Stadt	71	1 198	1 491 617	1 478 508	13 109
412 000	Frankfurt am Main, Stadt	71.1	1 165	1 370 428	1 357 463	12 966
412 000	Frankfurt am Main, Stadt	71.11	515	378 323	375 746	2 577
412 000	Frankfurt am Main, Stadt	71.11.1	326	282 345	280 235	2 110
412 000	Frankfurt am Main, Stadt	71.11.2	84	29 166	28 798	367
412 000	Frankfurt am Main, Stadt	71.11.3	83	60 693	60 594	100
412 000	Frankfurt am Main, Stadt	71.11.4	22	6 119	6 119	0
412 000	Frankfurt am Main, Stadt	71.12	650	992 105	981 716	10 389
412 000	Frankfurt am Main, Stadt	71.12.1	274	605 811	605 304	507
412 000	Frankfurt am Main, Stadt	71.12.2	194	244 204	234 362	9 842
412 000	Frankfurt am Main, Stadt	71.12.3	7	8 398	8 394	4
412 000	Frankfurt am Main, Stadt	71.12.9	175	133 692	133 656	36
412 000	Frankfurt am Main, Stadt	71.2	33	121 189	121 046	144
412 000	Frankfurt am Main, Stadt	72	113	83 975	81 152	2 824
412 000	Frankfurt am Main, Stadt	72.1	86	76 008	73 247	2 761
412 000	Frankfurt am Main, Stadt	72.11	11	6 218	6 217	1
412 000	Frankfurt am Main, Stadt	72.19	75	69 789	67 030	2 759
412 000	Frankfurt am Main, Stadt	72.2	27	7 968	7 905	63
412 000	Frankfurt am Main, Stadt	73	484	3 804 477	3 800 537	3 940
412 000	Frankfurt am Main, Stadt	73.1	433	3 247 417	3 244 498	2 918
412 000	Frankfurt am Main, Stadt	73.11
412 000	Frankfurt am Main, Stadt	73.12
412 000	Frankfurt am Main, Stadt	73.2	51	557 060	556 038	1 021
412 000	Frankfurt am Main, Stadt	74	1 469	374 080	360 441	13 638
412 000	Frankfurt am Main, Stadt	74.1	463	112 205	106 136	6 070
412 000	Frankfurt am Main, Stadt	74.10.1	58	9 671	9 401	270

6. Umsatzsteuerpflichtige und steuerbarer Umsatz in Hessen 2023 nach Verwaltungsbezirken und wirtschaftlicher Gliederung

AGS	Regierungsbezirk Kreisfreie Stadt Landkreis	WZ 2008	Steuer- pflichtige	Steuerbarer Umsatz		
				insgesamt	Lieferungen und Leistungen	Inner- gemein- schaftliche Erwerbe
			Anzahl	1 000 Euro		
412 000	Frankfurt am Main, Stadt	74.10.2	293	52 709	52 005	704
412 000	Frankfurt am Main, Stadt	74.10.3	112	49 825	44 730	5 095
412 000	Frankfurt am Main, Stadt	74.2	213	46 006	40 928	5 078
412 000	Frankfurt am Main, Stadt	74.20.1	207	•	40 257	•
412 000	Frankfurt am Main, Stadt	74.20.2	6	•	672	•
412 000	Frankfurt am Main, Stadt	74.3	222	27 376	26 851	525
412 000	Frankfurt am Main, Stadt	74.30.1	37	2 773	2 769	4
412 000	Frankfurt am Main, Stadt	74.30.2	185	24 603	24 082	521
412 000	Frankfurt am Main, Stadt	74.9	571	188 493	186 527	1 966
412 000	Frankfurt am Main, Stadt	75	45	18 598	18 586	12
412 000	Frankfurt am Main, Stadt	75.00.1	•	•	•	•
412 000	Frankfurt am Main, Stadt	75.00.9	•	•	•	•
412 000	Frankfurt am Main, Stadt	N	2 520	5 631 128	5 571 275	59 853
412 000	Frankfurt am Main, Stadt	77	186	201 836	176 892	24 944
412 000	Frankfurt am Main, Stadt	77.1	104	59 817	51 518	8 299
412 000	Frankfurt am Main, Stadt	77.11	96	50 620	42 530	8 090
412 000	Frankfurt am Main, Stadt	77.12	8	9 197	8 988	209
412 000	Frankfurt am Main, Stadt	77.2	30	41 073	39 512	1 561
412 000	Frankfurt am Main, Stadt	77.21	•	•	•	•
412 000	Frankfurt am Main, Stadt	77.22	•	•	•	•
412 000	Frankfurt am Main, Stadt	77.29	24	39 602	38 093	1 509
412 000	Frankfurt am Main, Stadt	77.3	46	81 469	66 390	15 079
412 000	Frankfurt am Main, Stadt	77.31	•	•	•	•
412 000	Frankfurt am Main, Stadt	77.32	5	12 381	12 187	194
412 000	Frankfurt am Main, Stadt	77.33	•	•	•	•
412 000	Frankfurt am Main, Stadt	77.34	•	•	•	•
412 000	Frankfurt am Main, Stadt	77.35	5	7 539	7 518	20
412 000	Frankfurt am Main, Stadt	77.39	31	55 684	40 828	14 856
412 000	Frankfurt am Main, Stadt	77.4	6	19 476	19 471	5
412 000	Frankfurt am Main, Stadt	78	278	2 281 718	2 281 262	456
412 000	Frankfurt am Main, Stadt	78.1	193	595 712	595 434	278
412 000	Frankfurt am Main, Stadt	78.2	50	1 602 948	1 602 878	70
412 000	Frankfurt am Main, Stadt	78.3	35	83 058	82 950	108
412 000	Frankfurt am Main, Stadt	79	162	264 439	262 901	1 538
412 000	Frankfurt am Main, Stadt	79.1	136	250 417	248 881	1 537
412 000	Frankfurt am Main, Stadt	79.11	99	179 418	179 174	244
412 000	Frankfurt am Main, Stadt	79.12	37	70 999	69 706	1 292
412 000	Frankfurt am Main, Stadt	79.9	26	14 022	14 021	1
412 000	Frankfurt am Main, Stadt	80	135	454 598	454 402	196
412 000	Frankfurt am Main, Stadt	80.1	110	394 437	394 245	192
412 000	Frankfurt am Main, Stadt	80.2	14	57 819	57 816	3
412 000	Frankfurt am Main, Stadt	80.3	11	2 342	2 341	1
412 000	Frankfurt am Main, Stadt	81	1 231	1 654 923	1 644 871	10 052
412 000	Frankfurt am Main, Stadt	81.1	467	332 914	331 743	1 170
412 000	Frankfurt am Main, Stadt	81.2	563	1 088 392	1 080 681	7 711
412 000	Frankfurt am Main, Stadt	81.21	431	974 159	972 568	1 591
412 000	Frankfurt am Main, Stadt	81.22	35	11 029	10 998	31
412 000	Frankfurt am Main, Stadt	81.22.1	9	•	2 346	•
412 000	Frankfurt am Main, Stadt	81.22.9	26	•	8 652	•
412 000	Frankfurt am Main, Stadt	81.29	97	103 204	97 115	6 089
412 000	Frankfurt am Main, Stadt	81.29.1	11	74 149	68 254	5 895
412 000	Frankfurt am Main, Stadt	81.29.2	7	9 829	9 640	189
412 000	Frankfurt am Main, Stadt	81.29.9	79	19 225	19 220	5
412 000	Frankfurt am Main, Stadt	81.3	201	233 617	232 447	1 171

6. Umsatzsteuerpflichtige und steuerbarer Umsatz in Hessen 2023 nach Verwaltungsbezirken und wirtschaftlicher Gliederung

AGS	Regierungsbezirk Kreisfreie Stadt Landkreis	WZ 2008	Steuer- pflichtige	Steuerbarer Umsatz		
				insgesamt	Lieferungen und Leistungen	Inner- gemein- schaftliche Erwerbe
			Anzahl	1 000 Euro		
412 000	Frankfurt am Main, Stadt	81.30.1	171	224 578	223 950	628
412 000	Frankfurt am Main, Stadt	81.30.9	30	9 039	8 497	542
412 000	Frankfurt am Main, Stadt	82	528	773 615	750 947	22 668
412 000	Frankfurt am Main, Stadt	82.1	115	25 760	25 627	133
412 000	Frankfurt am Main, Stadt	82.11	72	17 211	17 106	105
412 000	Frankfurt am Main, Stadt	82.19	43	8 549	8 521	28
412 000	Frankfurt am Main, Stadt	82.2	8	11 123	11 118	4
412 000	Frankfurt am Main, Stadt	82.3	102	368 113	362 975	5 138
412 000	Frankfurt am Main, Stadt	82.9	303	368 620	351 228	17 392
412 000	Frankfurt am Main, Stadt	82.91	16	43 519	43 519	0
412 000	Frankfurt am Main, Stadt	82.91.1	10	30 327	30 326	0
412 000	Frankfurt am Main, Stadt	82.91.2	6	13 193	13 193	0
412 000	Frankfurt am Main, Stadt	82.92	—	—	—	—
412 000	Frankfurt am Main, Stadt	82.99	287	325 100	307 708	17 392
412 000	Frankfurt am Main, Stadt	82.99.1	9	4 770	4 744	26
412 000	Frankfurt am Main, Stadt	82.99.9	278	320 330	302 964	17 366
412 000	Frankfurt am Main, Stadt	O	—	—	—	—
412 000	Frankfurt am Main, Stadt	P	611	391 132	388 457	2 675
412 000	Frankfurt am Main, Stadt	85	611	391 132	388 457	2 675
412 000	Frankfurt am Main, Stadt	85.1	—	—	—	—
412 000	Frankfurt am Main, Stadt	85.2	—	—	—	—
412 000	Frankfurt am Main, Stadt	85.3	17	31 239	31 167	72
412 000	Frankfurt am Main, Stadt	85.31	•	•	•	•
412 000	Frankfurt am Main, Stadt	85.32	•	•	•	•
412 000	Frankfurt am Main, Stadt	85.4	•	•	•	•
412 000	Frankfurt am Main, Stadt	85.41	33	3 486	3 454	32
412 000	Frankfurt am Main, Stadt	85.42	•	•	•	•
412 000	Frankfurt am Main, Stadt	85.42.1	•	•	•	•
412 000	Frankfurt am Main, Stadt	85.42.2	•	•	•	•
412 000	Frankfurt am Main, Stadt	85.42.3	—	—	—	—
412 000	Frankfurt am Main, Stadt	85.42.4	•	•	•	•
412 000	Frankfurt am Main, Stadt	85.5	551	235 871	235 651	220
412 000	Frankfurt am Main, Stadt	85.51	153	20 679	20 618	60
412 000	Frankfurt am Main, Stadt	85.52	32	5 762	5 762	0
412 000	Frankfurt am Main, Stadt	85.53	74	26 093	26 085	8
412 000	Frankfurt am Main, Stadt	85.59	292	183 337	183 185	152
412 000	Frankfurt am Main, Stadt	85.59.1	•	•	•	•
412 000	Frankfurt am Main, Stadt	85.59.2	131	120 610	120 515	95
412 000	Frankfurt am Main, Stadt	85.59.9	•	•	•	•
412 000	Frankfurt am Main, Stadt	85.6	•	•	•	•
412 000	Frankfurt am Main, Stadt	Q	679	4 253 249	4 239 471	13 777
412 000	Frankfurt am Main, Stadt	86	591	3 480 364	3 466 965	13 399
412 000	Frankfurt am Main, Stadt	86.1	15	2 873 722	2 864 857	8 865
412 000	Frankfurt am Main, Stadt	86.10.1	•	•	•	•
412 000	Frankfurt am Main, Stadt	86.10.2	•	•	•	•
412 000	Frankfurt am Main, Stadt	86.10.3	•	•	•	•
412 000	Frankfurt am Main, Stadt	86.2	297	422 389	418 271	4 119
412 000	Frankfurt am Main, Stadt	86.21	65	17 288	17 106	182
412 000	Frankfurt am Main, Stadt	86.22	108	210 277	206 544	3 733
412 000	Frankfurt am Main, Stadt	86.23	124	194 824	194 620	204
412 000	Frankfurt am Main, Stadt	86.9	279	184 252	183 837	415
412 000	Frankfurt am Main, Stadt	86.90.1	73	•	12 966	•
412 000	Frankfurt am Main, Stadt	86.90.2	61	12 418	12 374	44
412 000	Frankfurt am Main, Stadt	86.90.3	16	•	2 422	•

6. Umsatzsteuerpflichtige und steuerbarer Umsatz in Hessen 2023 nach Verwaltungsbezirken und wirtschaftlicher Gliederung

AGS	Regierungsbezirk Kreisfreie Stadt Landkreis	WZ 2008	Steuer- pflichtige	Steuerbarer Umsatz		
				insgesamt	Lieferungen und Leistungen	Inner- gemein- schaftliche Erwerbe
			Anzahl	1 000 Euro		
412 000	Frankfurt am Main, Stadt	86.90.9	129	156 440	156 074	366
412 000	Frankfurt am Main, Stadt	87	15	84 469	84 469	0
412 000	Frankfurt am Main, Stadt	87.1	8	44 806	44 806	0
412 000	Frankfurt am Main, Stadt	87.2	—	—	—	—
412 000	Frankfurt am Main, Stadt	87.3	•	•	•	•
412 000	Frankfurt am Main, Stadt	87.9	•	•	•	•
412 000	Frankfurt am Main, Stadt	88	73	688 415	688 037	378
412 000	Frankfurt am Main, Stadt	88.1	22	25 985	25 921	64
412 000	Frankfurt am Main, Stadt	88.10.1	17	•	24 710	•
412 000	Frankfurt am Main, Stadt	88.10.2	5	•	1 211	•
412 000	Frankfurt am Main, Stadt	88.9	51	662 430	662 116	314
412 000	Frankfurt am Main, Stadt	88.91	•	•	•	•
412 000	Frankfurt am Main, Stadt	88.99	•	•	•	•
412 000	Frankfurt am Main, Stadt	R	1 103	2 923 127	2 911 072	12 055
412 000	Frankfurt am Main, Stadt	90	726	524 156	523 689	467
412 000	Frankfurt am Main, Stadt	90.01	136	15 865	15 831	34
412 000	Frankfurt am Main, Stadt	90.01.1	6	•	384	•
412 000	Frankfurt am Main, Stadt	90.01.2	4	•	1 730	•
412 000	Frankfurt am Main, Stadt	90.01.3	6	554	554	0
412 000	Frankfurt am Main, Stadt	90.01.4	120	13 197	13 163	34
412 000	Frankfurt am Main, Stadt	90.02	25	20 763	20 750	13
412 000	Frankfurt am Main, Stadt	90.03	540	48 646	48 436	210
412 000	Frankfurt am Main, Stadt	90.03.1	46	4 742	4 690	53
412 000	Frankfurt am Main, Stadt	90.03.2	127	11 810	11 808	2
412 000	Frankfurt am Main, Stadt	90.03.3	121	10 292	10 150	142
412 000	Frankfurt am Main, Stadt	90.03.4	19	2 482	2 479	3
412 000	Frankfurt am Main, Stadt	90.03.5	227	19 319	19 309	11
412 000	Frankfurt am Main, Stadt	90.04	25	438 881	438 672	209
412 000	Frankfurt am Main, Stadt	90.04.1	19	404 922	404 819	102
412 000	Frankfurt am Main, Stadt	90.04.2	•	•	•	•
412 000	Frankfurt am Main, Stadt	90.04.3	•	•	•	•
412 000	Frankfurt am Main, Stadt	91	13	18 237	17 794	444
412 000	Frankfurt am Main, Stadt	91.01	4	1 114	789	325
412 000	Frankfurt am Main, Stadt	91.02	6	16 605	16 487	119
412 000	Frankfurt am Main, Stadt	91.03	•	•	•	•
412 000	Frankfurt am Main, Stadt	91.04	•	•	•	•
412 000	Frankfurt am Main, Stadt	92	84	41 413	41 402	12
412 000	Frankfurt am Main, Stadt	92.00.1	60	33 021	33 010	11
412 000	Frankfurt am Main, Stadt	92.00.2	•	•	•	•
412 000	Frankfurt am Main, Stadt	92.00.3	•	•	•	•
412 000	Frankfurt am Main, Stadt	93	280	2 339 320	2 328 187	11 133
412 000	Frankfurt am Main, Stadt	93.1	198	2 299 532	2 288 928	10 604
412 000	Frankfurt am Main, Stadt	93.11	28	30 794	30 503	291
412 000	Frankfurt am Main, Stadt	93.12	85	1 444 529	1 436 122	8 407
412 000	Frankfurt am Main, Stadt	93.13	38	210 364	209 833	531
412 000	Frankfurt am Main, Stadt	93.19	47	613 846	612 470	1 376
412 000	Frankfurt am Main, Stadt	93.2	82	39 788	39 259	529
412 000	Frankfurt am Main, Stadt	93.21	21	8 695	8 308	387
412 000	Frankfurt am Main, Stadt	93.29	61	31 093	30 952	142
412 000	Frankfurt am Main, Stadt	S	1 760	1 112 816	1 109 664	3 151
412 000	Frankfurt am Main, Stadt	94	279	883 976	883 314	662
412 000	Frankfurt am Main, Stadt	94.1	86	478 542	478 481	61
412 000	Frankfurt am Main, Stadt	94.11	55	390 277	390 223	54
412 000	Frankfurt am Main, Stadt	94.12	31	88 265	88 258	7

6. Umsatzsteuerpflichtige und steuerbarer Umsatz in Hessen 2023 nach Verwaltungsbezirken und wirtschaftlicher Gliederung

AGS	Regierungsbezirk Kreisfreie Stadt Landkreis	WZ 2008	Steuer- pflichtige	Steuerbarer Umsatz		
				insgesamt	Lieferungen und Leistungen	Inner- gemein- schaftliche Erwerbe
			Anzahl	1 000 Euro		
412 000	Frankfurt am Main, Stadt	94.2
412 000	Frankfurt am Main, Stadt	94.9
412 000	Frankfurt am Main, Stadt	94.91
412 000	Frankfurt am Main, Stadt	94.92
412 000	Frankfurt am Main, Stadt	94.99	171	.	257 840	.
412 000	Frankfurt am Main, Stadt	94.99.1	85	119 807	119 393	414
412 000	Frankfurt am Main, Stadt	94.99.2
412 000	Frankfurt am Main, Stadt	94.99.3	12	28 308	28 256	53
412 000	Frankfurt am Main, Stadt	94.99.4
412 000	Frankfurt am Main, Stadt	94.99.9	58	105 940	105 911	29
412 000	Frankfurt am Main, Stadt	95	106	17 531	17 005	525
412 000	Frankfurt am Main, Stadt	95.1	11	2 605	2 605	0
412 000	Frankfurt am Main, Stadt	95.11	6	.	2 392	.
412 000	Frankfurt am Main, Stadt	95.12	5	.	212	.
412 000	Frankfurt am Main, Stadt	95.2	95	14 925	14 400	525
412 000	Frankfurt am Main, Stadt	95.21
412 000	Frankfurt am Main, Stadt	95.22	8	3 144	3 016	128
412 000	Frankfurt am Main, Stadt	95.23	16	1 312	1 286	26
412 000	Frankfurt am Main, Stadt	95.24	7	910	909	1
412 000	Frankfurt am Main, Stadt	95.25
412 000	Frankfurt am Main, Stadt	95.29	59	8 591	8 226	364
412 000	Frankfurt am Main, Stadt	96	1 375	211 310	209 345	1 964
412 000	Frankfurt am Main, Stadt	96.01
412 000	Frankfurt am Main, Stadt	96.02
412 000	Frankfurt am Main, Stadt	96.02.1	510	71 064	70 336	728
412 000	Frankfurt am Main, Stadt	96.02.2
412 000	Frankfurt am Main, Stadt	96.03	29	13 953	13 945	9
412 000	Frankfurt am Main, Stadt	96.03.1	26	.	13 836	.
412 000	Frankfurt am Main, Stadt	96.03.2	3	.	108	.
412 000	Frankfurt am Main, Stadt	96.04	28	10 925	10 812	113
412 000	Frankfurt am Main, Stadt	96.09	464	60 583	59 978	605
413 000	Offenbach am Main, Stadt	A - S	4 780	16 100 047	14 123 621	1 976 426
413 000	Offenbach am Main, Stadt	A	6	1 395	1 325	71
413 000	Offenbach am Main, Stadt	01
413 000	Offenbach am Main, Stadt	01.1	—	—	—	—
413 000	Offenbach am Main, Stadt	01.11	—	—	—	—
413 000	Offenbach am Main, Stadt	01.12	—	—	—	—
413 000	Offenbach am Main, Stadt	01.13	—	—	—	—
413 000	Offenbach am Main, Stadt	01.13.1	—	—	—	—
413 000	Offenbach am Main, Stadt	01.13.2	—	—	—	—
413 000	Offenbach am Main, Stadt	01.14	—	—	—	—
413 000	Offenbach am Main, Stadt	01.15	—	—	—	—
413 000	Offenbach am Main, Stadt	01.16	—	—	—	—
413 000	Offenbach am Main, Stadt	01.19	—	—	—	—
413 000	Offenbach am Main, Stadt	01.19.1	—	—	—	—
413 000	Offenbach am Main, Stadt	01.19.2	—	—	—	—
413 000	Offenbach am Main, Stadt	01.19.9	—	—	—	—
413 000	Offenbach am Main, Stadt	01.2	—	—	—	—
413 000	Offenbach am Main, Stadt	01.21	—	—	—	—
413 000	Offenbach am Main, Stadt	01.22	—	—	—	—
413 000	Offenbach am Main, Stadt	01.23	—	—	—	—
413 000	Offenbach am Main, Stadt	01.24	—	—	—	—
413 000	Offenbach am Main, Stadt	01.25	—	—	—	—
413 000	Offenbach am Main, Stadt	01.25.1	—	—	—	—

**6. Umsatzsteuerpflichtige und steuerbarer Umsatz in Hessen 2023 nach
Verwaltungsbezirken und wirtschaftlicher Gliederung**

AGS	Regierungsbezirk Kreisfreie Stadt Landkreis	WZ 2008	Steuer- pflichtige	Steuerbarer Umsatz		
				insgesamt	Lieferungen und Leistungen	Inner- gemein- schaftliche Erwerbe
			Anzahl	1 000 Euro		
413 000	Offenbach am Main, Stadt	01.25.9	—	—	—	—
413 000	Offenbach am Main, Stadt	01.26	—	—	—	—
413 000	Offenbach am Main, Stadt	01.27	—	—	—	—
413 000	Offenbach am Main, Stadt	01.28	—	—	—	—
413 000	Offenbach am Main, Stadt	01.29	—	—	—	—
413 000	Offenbach am Main, Stadt	01.3	•	•	•	•
413 000	Offenbach am Main, Stadt	01.30.1	•	•	•	•
413 000	Offenbach am Main, Stadt	01.30.2	—	—	—	—
413 000	Offenbach am Main, Stadt	01.4	•	•	•	•
413 000	Offenbach am Main, Stadt	01.41	—	—	—	—
413 000	Offenbach am Main, Stadt	01.42	—	—	—	—
413 000	Offenbach am Main, Stadt	01.43	—	—	—	—
413 000	Offenbach am Main, Stadt	01.44	—	—	—	—
413 000	Offenbach am Main, Stadt	01.45	—	—	—	—
413 000	Offenbach am Main, Stadt	01.46	—	—	—	—
413 000	Offenbach am Main, Stadt	01.47	—	—	—	—
413 000	Offenbach am Main, Stadt	01.49	•	•	•	•
413 000	Offenbach am Main, Stadt	01.5	•	•	•	•
413 000	Offenbach am Main, Stadt	01.6	—	—	—	—
413 000	Offenbach am Main, Stadt	01.61	—	—	—	—
413 000	Offenbach am Main, Stadt	01.62	—	—	—	—
413 000	Offenbach am Main, Stadt	01.63	—	—	—	—
413 000	Offenbach am Main, Stadt	01.64	—	—	—	—
413 000	Offenbach am Main, Stadt	01.7	—	—	—	—
413 000	Offenbach am Main, Stadt	02	•	•	•	•
413 000	Offenbach am Main, Stadt	02.1	•	•	•	•
413 000	Offenbach am Main, Stadt	02.2	—	—	—	—
413 000	Offenbach am Main, Stadt	02.3	—	—	—	—
413 000	Offenbach am Main, Stadt	02.4	—	—	—	—
413 000	Offenbach am Main, Stadt	03	—	—	—	—
413 000	Offenbach am Main, Stadt	03.1	—	—	—	—
413 000	Offenbach am Main, Stadt	03.11	—	—	—	—
413 000	Offenbach am Main, Stadt	03.12	—	—	—	—
413 000	Offenbach am Main, Stadt	03.2	—	—	—	—
413 000	Offenbach am Main, Stadt	03.21	—	—	—	—
413 000	Offenbach am Main, Stadt	03.22	—	—	—	—
413 000	Offenbach am Main, Stadt	B	—	—	—	—
413 000	Offenbach am Main, Stadt	05	—	—	—	—
413 000	Offenbach am Main, Stadt	05.1	—	—	—	—
413 000	Offenbach am Main, Stadt	05.2	—	—	—	—
413 000	Offenbach am Main, Stadt	06	—	—	—	—
413 000	Offenbach am Main, Stadt	06.1	—	—	—	—
413 000	Offenbach am Main, Stadt	06.2	—	—	—	—
413 000	Offenbach am Main, Stadt	07	—	—	—	—
413 000	Offenbach am Main, Stadt	07.1	—	—	—	—
413 000	Offenbach am Main, Stadt	07.2	—	—	—	—
413 000	Offenbach am Main, Stadt	07.21	—	—	—	—
413 000	Offenbach am Main, Stadt	07.29	—	—	—	—
413 000	Offenbach am Main, Stadt	08	—	—	—	—
413 000	Offenbach am Main, Stadt	08.1	—	—	—	—
413 000	Offenbach am Main, Stadt	08.11	—	—	—	—
413 000	Offenbach am Main, Stadt	08.12	—	—	—	—
413 000	Offenbach am Main, Stadt	08.9	—	—	—	—
413 000	Offenbach am Main, Stadt	08.91	—	—	—	—

6. Umsatzsteuerpflichtige und steuerbarer Umsatz in Hessen 2023 nach Verwaltungsbezirken und wirtschaftlicher Gliederung

AGS	Regierungsbezirk Kreisfreie Stadt Landkreis	WZ 2008	Steuer- pflichtige	Steuerbarer Umsatz		
				insgesamt	Lieferungen und Leistungen	Inner- gemein- schaftliche Erwerbe
			Anzahl	1 000 Euro		
413 000	Offenbach am Main, Stadt	08.92	—	—	—	—
413 000	Offenbach am Main, Stadt	08.93	—	—	—	—
413 000	Offenbach am Main, Stadt	08.99	—	—	—	—
413 000	Offenbach am Main, Stadt	09	—	—	—	—
413 000	Offenbach am Main, Stadt	09.1	—	—	—	—
413 000	Offenbach am Main, Stadt	09.9	—	—	—	—
413 000	Offenbach am Main, Stadt	C	210	667 462	596 771	70 691
413 000	Offenbach am Main, Stadt	10	25	16 820	16 239	581
413 000	Offenbach am Main, Stadt	10.1	4	1 400	1 272	128
413 000	Offenbach am Main, Stadt	10.11	—	—	—	—
413 000	Offenbach am Main, Stadt	10.12	—	—	—	—
413 000	Offenbach am Main, Stadt	10.13	4	1 400	1 272	128
413 000	Offenbach am Main, Stadt	10.2	—	—	—	—
413 000	Offenbach am Main, Stadt	10.3	—	—	—	—
413 000	Offenbach am Main, Stadt	10.31	—	—	—	—
413 000	Offenbach am Main, Stadt	10.32	—	—	—	—
413 000	Offenbach am Main, Stadt	10.39	—	—	—	—
413 000	Offenbach am Main, Stadt	10.4	—	—	—	—
413 000	Offenbach am Main, Stadt	10.41	—	—	—	—
413 000	Offenbach am Main, Stadt	10.42	—	—	—	—
413 000	Offenbach am Main, Stadt	10.5	•	•	•	•
413 000	Offenbach am Main, Stadt	10.51	•	•	•	•
413 000	Offenbach am Main, Stadt	10.52	—	—	—	—
413 000	Offenbach am Main, Stadt	10.6	—	—	—	—
413 000	Offenbach am Main, Stadt	10.61	—	—	—	—
413 000	Offenbach am Main, Stadt	10.62	—	—	—	—
413 000	Offenbach am Main, Stadt	10.7	18	13 418	13 408	10
413 000	Offenbach am Main, Stadt	10.71	14	12 769	12 759	10
413 000	Offenbach am Main, Stadt	10.72	•	•	•	•
413 000	Offenbach am Main, Stadt	10.73	•	•	•	•
413 000	Offenbach am Main, Stadt	10.8	•	•	•	•
413 000	Offenbach am Main, Stadt	10.81	—	—	—	—
413 000	Offenbach am Main, Stadt	10.82	—	—	—	—
413 000	Offenbach am Main, Stadt	10.83	—	—	—	—
413 000	Offenbach am Main, Stadt	10.84	—	—	—	—
413 000	Offenbach am Main, Stadt	10.85	—	—	—	—
413 000	Offenbach am Main, Stadt	10.86	•	•	•	•
413 000	Offenbach am Main, Stadt	10.89	•	•	•	•
413 000	Offenbach am Main, Stadt	10.9	—	—	—	—
413 000	Offenbach am Main, Stadt	10.91	—	—	—	—
413 000	Offenbach am Main, Stadt	10.92	—	—	—	—
413 000	Offenbach am Main, Stadt	11	—	—	—	—
413 000	Offenbach am Main, Stadt	11.01	—	—	—	—
413 000	Offenbach am Main, Stadt	11.02	—	—	—	—
413 000	Offenbach am Main, Stadt	11.03	—	—	—	—
413 000	Offenbach am Main, Stadt	11.04	—	—	—	—
413 000	Offenbach am Main, Stadt	11.05	—	—	—	—
413 000	Offenbach am Main, Stadt	11.06	—	—	—	—
413 000	Offenbach am Main, Stadt	11.07	—	—	—	—
413 000	Offenbach am Main, Stadt	12	—	—	—	—
413 000	Offenbach am Main, Stadt	13	7	3 691	3 340	351
413 000	Offenbach am Main, Stadt	13.1	—	—	—	—
413 000	Offenbach am Main, Stadt	13.2	—	—	—	—
413 000	Offenbach am Main, Stadt	13.3	•	•	•	•

6. Umsatzsteuerpflichtige und steuerbarer Umsatz in Hessen 2023 nach Verwaltungsbezirken und wirtschaftlicher Gliederung

AGS	Regierungsbezirk Kreisfreie Stadt Landkreis	WZ 2008	Steuer- pflichtige	Steuerbarer Umsatz		
				insgesamt	Lieferungen und Leistungen	Inner- gemein- schaftliche Erwerbe
			Anzahl	1 000 Euro		
413 000	Offenbach am Main, Stadt	13.9
413 000	Offenbach am Main, Stadt	13.91	—	—	—	—
413 000	Offenbach am Main, Stadt	13.92	—	—	—	—
413 000	Offenbach am Main, Stadt	13.93
413 000	Offenbach am Main, Stadt	13.94	—	—	—	—
413 000	Offenbach am Main, Stadt	13.95	—	—	—	—
413 000	Offenbach am Main, Stadt	13.96	—	—	—	—
413 000	Offenbach am Main, Stadt	13.99
413 000	Offenbach am Main, Stadt	14	5	2 272	2 082	190
413 000	Offenbach am Main, Stadt	14.1	5	2 272	2 082	190
413 000	Offenbach am Main, Stadt	14.11
413 000	Offenbach am Main, Stadt	14.12
413 000	Offenbach am Main, Stadt	14.13
413 000	Offenbach am Main, Stadt	14.14	—	—	—	—
413 000	Offenbach am Main, Stadt	14.19
413 000	Offenbach am Main, Stadt	14.2	—	—	—	—
413 000	Offenbach am Main, Stadt	14.3	—	—	—	—
413 000	Offenbach am Main, Stadt	14.31	—	—	—	—
413 000	Offenbach am Main, Stadt	14.39	—	—	—	—
413 000	Offenbach am Main, Stadt	15	8	6 789	6 259	530
413 000	Offenbach am Main, Stadt	15.1	8	6 789	6 259	530
413 000	Offenbach am Main, Stadt	15.11
413 000	Offenbach am Main, Stadt	15.12
413 000	Offenbach am Main, Stadt	15.2	—	—	—	—
413 000	Offenbach am Main, Stadt	16
413 000	Offenbach am Main, Stadt	16.1
413 000	Offenbach am Main, Stadt	16.2
413 000	Offenbach am Main, Stadt	16.21	—	—	—	—
413 000	Offenbach am Main, Stadt	16.22	—	—	—	—
413 000	Offenbach am Main, Stadt	16.23	4	.	759	.
413 000	Offenbach am Main, Stadt	16.24	—	—	—	—
413 000	Offenbach am Main, Stadt	16.29
413 000	Offenbach am Main, Stadt	17	3	4 499	4 445	55
413 000	Offenbach am Main, Stadt	17.1	—	—	—	—
413 000	Offenbach am Main, Stadt	17.11	—	—	—	—
413 000	Offenbach am Main, Stadt	17.12	—	—	—	—
413 000	Offenbach am Main, Stadt	17.2	3	4 499	4 445	55
413 000	Offenbach am Main, Stadt	17.21
413 000	Offenbach am Main, Stadt	17.22
413 000	Offenbach am Main, Stadt	17.23	—	—	—	—
413 000	Offenbach am Main, Stadt	17.24	—	—	—	—
413 000	Offenbach am Main, Stadt	17.29	—	—	—	—
413 000	Offenbach am Main, Stadt	18	15	8 948	8 849	99
413 000	Offenbach am Main, Stadt	18.1
413 000	Offenbach am Main, Stadt	18.11	—	—	—	—
413 000	Offenbach am Main, Stadt	18.12
413 000	Offenbach am Main, Stadt	18.13	5	1 067	1 001	66
413 000	Offenbach am Main, Stadt	18.14	—	—	—	—
413 000	Offenbach am Main, Stadt	18.2
413 000	Offenbach am Main, Stadt	19	—	—	—	—
413 000	Offenbach am Main, Stadt	19.1	—	—	—	—
413 000	Offenbach am Main, Stadt	19.2	—	—	—	—
413 000	Offenbach am Main, Stadt	20	6	12 985	12 581	404
413 000	Offenbach am Main, Stadt	20.1	—	—	—	—

**6. Umsatzsteuerpflichtige und steuerbarer Umsatz in Hessen 2023 nach
Verwaltungsbezirken und wirtschaftlicher Gliederung**

AGS	Regierungsbezirk Kreisfreie Stadt Landkreis	WZ 2008	Steuer- pflichtige	Steuerbarer Umsatz		
				insgesamt	Lieferungen und Leistungen	Inner- gemein- schaftliche Erwerbe
			Anzahl	1 000 Euro		
413 000	Offenbach am Main, Stadt	20.11	—	—	—	—
413 000	Offenbach am Main, Stadt	20.12	—	—	—	—
413 000	Offenbach am Main, Stadt	20.13	—	—	—	—
413 000	Offenbach am Main, Stadt	20.14	—	—	—	—
413 000	Offenbach am Main, Stadt	20.15	—	—	—	—
413 000	Offenbach am Main, Stadt	20.16	—	—	—	—
413 000	Offenbach am Main, Stadt	20.17	—	—	—	—
413 000	Offenbach am Main, Stadt	20.2	—	—	—	—
413 000	Offenbach am Main, Stadt	20.3	•	•	•	•
413 000	Offenbach am Main, Stadt	20.4	•	•	•	•
413 000	Offenbach am Main, Stadt	20.41	•	•	•	•
413 000	Offenbach am Main, Stadt	20.42	3	•	239	•
413 000	Offenbach am Main, Stadt	20.5	—	—	—	—
413 000	Offenbach am Main, Stadt	20.51	—	—	—	—
413 000	Offenbach am Main, Stadt	20.52	—	—	—	—
413 000	Offenbach am Main, Stadt	20.53	—	—	—	—
413 000	Offenbach am Main, Stadt	20.59	—	—	—	—
413 000	Offenbach am Main, Stadt	20.6	—	—	—	—
413 000	Offenbach am Main, Stadt	21	•	•	•	•
413 000	Offenbach am Main, Stadt	21.1	—	—	—	—
413 000	Offenbach am Main, Stadt	21.2	•	•	•	•
413 000	Offenbach am Main, Stadt	22	•	•	•	•
413 000	Offenbach am Main, Stadt	22.1	—	—	—	—
413 000	Offenbach am Main, Stadt	22.11	—	—	—	—
413 000	Offenbach am Main, Stadt	22.19	—	—	—	—
413 000	Offenbach am Main, Stadt	22.2	•	•	•	•
413 000	Offenbach am Main, Stadt	22.21	•	•	•	•
413 000	Offenbach am Main, Stadt	22.22	•	•	•	•
413 000	Offenbach am Main, Stadt	22.23	—	—	—	—
413 000	Offenbach am Main, Stadt	22.29	•	•	•	•
413 000	Offenbach am Main, Stadt	23	5	2 888	2 887	2
413 000	Offenbach am Main, Stadt	23.1	—	—	—	—
413 000	Offenbach am Main, Stadt	23.11	—	—	—	—
413 000	Offenbach am Main, Stadt	23.12	—	—	—	—
413 000	Offenbach am Main, Stadt	23.13	—	—	—	—
413 000	Offenbach am Main, Stadt	23.14	—	—	—	—
413 000	Offenbach am Main, Stadt	23.19	—	—	—	—
413 000	Offenbach am Main, Stadt	23.2	—	—	—	—
413 000	Offenbach am Main, Stadt	23.3	•	•	•	•
413 000	Offenbach am Main, Stadt	23.31	—	—	—	—
413 000	Offenbach am Main, Stadt	23.32	•	•	•	•
413 000	Offenbach am Main, Stadt	23.4	•	•	•	•
413 000	Offenbach am Main, Stadt	23.41	—	—	—	—
413 000	Offenbach am Main, Stadt	23.42	•	•	•	•
413 000	Offenbach am Main, Stadt	23.43	—	—	—	—
413 000	Offenbach am Main, Stadt	23.44	—	—	—	—
413 000	Offenbach am Main, Stadt	23.49	—	—	—	—
413 000	Offenbach am Main, Stadt	23.5	—	—	—	—
413 000	Offenbach am Main, Stadt	23.51	—	—	—	—
413 000	Offenbach am Main, Stadt	23.52	—	—	—	—
413 000	Offenbach am Main, Stadt	23.6	•	•	•	•
413 000	Offenbach am Main, Stadt	23.61	—	—	—	—
413 000	Offenbach am Main, Stadt	23.62	—	—	—	—
413 000	Offenbach am Main, Stadt	23.63	—	—	—	—

**6. Umsatzsteuerpflichtige und steuerbarer Umsatz in Hessen 2023 nach
Verwaltungsbezirken und wirtschaftlicher Gliederung**

AGS	Regierungsbezirk Kreisfreie Stadt Landkreis	WZ 2008	Steuer- pflichtige	Steuerbarer Umsatz		
				insgesamt	Lieferungen und Leistungen	Inner- gemein- schaftliche Erwerbe
			Anzahl	1 000 Euro		
413 000	Offenbach am Main, Stadt	23.64	•	•	•	•
413 000	Offenbach am Main, Stadt	23.65	—	—	—	—
413 000	Offenbach am Main, Stadt	23.69	—	—	—	—
413 000	Offenbach am Main, Stadt	23.7	•	•	•	•
413 000	Offenbach am Main, Stadt	23.9	—	—	—	—
413 000	Offenbach am Main, Stadt	23.91	—	—	—	—
413 000	Offenbach am Main, Stadt	23.99	—	—	—	—
413 000	Offenbach am Main, Stadt	24	—	—	—	—
413 000	Offenbach am Main, Stadt	24.1	—	—	—	—
413 000	Offenbach am Main, Stadt	24.2	—	—	—	—
413 000	Offenbach am Main, Stadt	24.3	—	—	—	—
413 000	Offenbach am Main, Stadt	24.31	—	—	—	—
413 000	Offenbach am Main, Stadt	24.32	—	—	—	—
413 000	Offenbach am Main, Stadt	24.33	—	—	—	—
413 000	Offenbach am Main, Stadt	24.34	—	—	—	—
413 000	Offenbach am Main, Stadt	24.4	—	—	—	—
413 000	Offenbach am Main, Stadt	24.41	—	—	—	—
413 000	Offenbach am Main, Stadt	24.42	—	—	—	—
413 000	Offenbach am Main, Stadt	24.43	—	—	—	—
413 000	Offenbach am Main, Stadt	24.44	—	—	—	—
413 000	Offenbach am Main, Stadt	24.45	—	—	—	—
413 000	Offenbach am Main, Stadt	24.46	—	—	—	—
413 000	Offenbach am Main, Stadt	24.5	—	—	—	—
413 000	Offenbach am Main, Stadt	24.51	—	—	—	—
413 000	Offenbach am Main, Stadt	24.52	—	—	—	—
413 000	Offenbach am Main, Stadt	24.53	—	—	—	—
413 000	Offenbach am Main, Stadt	24.54	—	—	—	—
413 000	Offenbach am Main, Stadt	25	20	31 764	26 803	4 961
413 000	Offenbach am Main, Stadt	25.1	3	•	1 810	•
413 000	Offenbach am Main, Stadt	25.11	3	•	1 810	•
413 000	Offenbach am Main, Stadt	25.12	—	—	—	—
413 000	Offenbach am Main, Stadt	25.2	•	•	•	•
413 000	Offenbach am Main, Stadt	25.21	•	•	•	•
413 000	Offenbach am Main, Stadt	25.29	—	—	—	—
413 000	Offenbach am Main, Stadt	25.3	—	—	—	—
413 000	Offenbach am Main, Stadt	25.4	—	—	—	—
413 000	Offenbach am Main, Stadt	25.5	—	—	—	—
413 000	Offenbach am Main, Stadt	25.6	8	14 190	14 185	5
413 000	Offenbach am Main, Stadt	25.61	—	—	—	—
413 000	Offenbach am Main, Stadt	25.62	8	14 190	14 185	5
413 000	Offenbach am Main, Stadt	25.7	4	9 308	5 434	3 875
413 000	Offenbach am Main, Stadt	25.71	—	—	—	—
413 000	Offenbach am Main, Stadt	25.72	•	•	•	•
413 000	Offenbach am Main, Stadt	25.73	•	•	•	•
413 000	Offenbach am Main, Stadt	25.73.1	—	—	—	—
413 000	Offenbach am Main, Stadt	25.73.2	—	—	—	—
413 000	Offenbach am Main, Stadt	25.73.3	•	•	•	•
413 000	Offenbach am Main, Stadt	25.73.4	—	—	—	—
413 000	Offenbach am Main, Stadt	25.73.5	•	•	•	•
413 000	Offenbach am Main, Stadt	25.9	•	•	•	•
413 000	Offenbach am Main, Stadt	25.91	—	—	—	—
413 000	Offenbach am Main, Stadt	25.92	—	—	—	—
413 000	Offenbach am Main, Stadt	25.93	•	•	•	•
413 000	Offenbach am Main, Stadt	25.94	—	—	—	—

6. Umsatzsteuerpflichtige und steuerbarer Umsatz in Hessen 2023 nach Verwaltungsbezirken und wirtschaftlicher Gliederung

AGS	Regierungsbezirk Kreisfreie Stadt Landkreis	WZ 2008	Steuer- pflichtige	Steuerbarer Umsatz		
				insgesamt	Lieferungen und Leistungen	Inner- gemein- schaftliche Erwerbe
			Anzahl	1 000 Euro		
413 000	Offenbach am Main, Stadt	25.99
413 000	Offenbach am Main, Stadt	26	15	189 030	162 645	26 385
413 000	Offenbach am Main, Stadt	26.1
413 000	Offenbach am Main, Stadt	26.11
413 000	Offenbach am Main, Stadt	26.11.1
413 000	Offenbach am Main, Stadt	26.11.9
413 000	Offenbach am Main, Stadt	26.12	—	—	—	—
413 000	Offenbach am Main, Stadt	26.2
413 000	Offenbach am Main, Stadt	26.3
413 000	Offenbach am Main, Stadt	26.4
413 000	Offenbach am Main, Stadt	26.5	4	182 439	156 086	26 353
413 000	Offenbach am Main, Stadt	26.51	4	182 439	156 086	26 353
413 000	Offenbach am Main, Stadt	26.51.1	4	182 439	156 086	26 353
413 000	Offenbach am Main, Stadt	26.51.2	—	—	—	—
413 000	Offenbach am Main, Stadt	26.51.3	—	—	—	—
413 000	Offenbach am Main, Stadt	26.52	—	—	—	—
413 000	Offenbach am Main, Stadt	26.6	—	—	—	—
413 000	Offenbach am Main, Stadt	26.7
413 000	Offenbach am Main, Stadt	26.8
413 000	Offenbach am Main, Stadt	27	9	34 394	25 918	8 476
413 000	Offenbach am Main, Stadt	27.1
413 000	Offenbach am Main, Stadt	27.11
413 000	Offenbach am Main, Stadt	27.12	—	—	—	—
413 000	Offenbach am Main, Stadt	27.2
413 000	Offenbach am Main, Stadt	27.3
413 000	Offenbach am Main, Stadt	27.31	—	—	—	—
413 000	Offenbach am Main, Stadt	27.32
413 000	Offenbach am Main, Stadt	27.33	—	—	—	—
413 000	Offenbach am Main, Stadt	27.4
413 000	Offenbach am Main, Stadt	27.5
413 000	Offenbach am Main, Stadt	27.51
413 000	Offenbach am Main, Stadt	27.52	—	—	—	—
413 000	Offenbach am Main, Stadt	27.9
413 000	Offenbach am Main, Stadt	28	22	246 524	222 147	24 377
413 000	Offenbach am Main, Stadt	28.1
413 000	Offenbach am Main, Stadt	28.11	—	—	—	—
413 000	Offenbach am Main, Stadt	28.12	—	—	—	—
413 000	Offenbach am Main, Stadt	28.13	—	—	—	—
413 000	Offenbach am Main, Stadt	28.14	—	—	—	—
413 000	Offenbach am Main, Stadt	28.15
413 000	Offenbach am Main, Stadt	28.2	10	51 507	36 079	15 428
413 000	Offenbach am Main, Stadt	28.21	—	—	—	—
413 000	Offenbach am Main, Stadt	28.21.1	—	—	—	—
413 000	Offenbach am Main, Stadt	28.21.9	—	—	—	—
413 000	Offenbach am Main, Stadt	28.22
413 000	Offenbach am Main, Stadt	28.23	—	—	—	—
413 000	Offenbach am Main, Stadt	28.24
413 000	Offenbach am Main, Stadt	28.25
413 000	Offenbach am Main, Stadt	28.29	4	1 078	1 050	28
413 000	Offenbach am Main, Stadt	28.3	—	—	—	—
413 000	Offenbach am Main, Stadt	28.4
413 000	Offenbach am Main, Stadt	28.41
413 000	Offenbach am Main, Stadt	28.49
413 000	Offenbach am Main, Stadt	28.9

**6. Umsatzsteuerpflichtige und steuerbarer Umsatz in Hessen 2023 nach
Verwaltungsbezirken und wirtschaftlicher Gliederung**

AGS	Regierungsbezirk Kreisfreie Stadt Landkreis	WZ 2008	Steuer- pflichtige	Steuerbarer Umsatz		
				insgesamt	Lieferungen und Leistungen	Inner- gemein- schaftliche Erwerbe
			Anzahl	1 000 Euro		
413 000	Offenbach am Main, Stadt	28.91	—	—	—	—
413 000	Offenbach am Main, Stadt	28.92	—	—	—	—
413 000	Offenbach am Main, Stadt	28.92.1	—	—	—	—
413 000	Offenbach am Main, Stadt	28.92.2	—	—	—	—
413 000	Offenbach am Main, Stadt	28.93	—	—	—	—
413 000	Offenbach am Main, Stadt	28.94	—	—	—	—
413 000	Offenbach am Main, Stadt	28.95	—	—	—	—
413 000	Offenbach am Main, Stadt	28.96	—	—	—	—
413 000	Offenbach am Main, Stadt	28.99	•	•	•	•
413 000	Offenbach am Main, Stadt	29	6	•	3 407	•
413 000	Offenbach am Main, Stadt	29.1	—	—	—	—
413 000	Offenbach am Main, Stadt	29.10.1	—	—	—	—
413 000	Offenbach am Main, Stadt	29.10.2	—	—	—	—
413 000	Offenbach am Main, Stadt	29.2	•	•	•	•
413 000	Offenbach am Main, Stadt	29.3	•	•	•	•
413 000	Offenbach am Main, Stadt	29.31	•	•	•	•
413 000	Offenbach am Main, Stadt	29.32	•	•	•	•
413 000	Offenbach am Main, Stadt	30	•	•	•	•
413 000	Offenbach am Main, Stadt	30.1	—	—	—	—
413 000	Offenbach am Main, Stadt	30.11	—	—	—	—
413 000	Offenbach am Main, Stadt	30.12	—	—	—	—
413 000	Offenbach am Main, Stadt	30.2	—	—	—	—
413 000	Offenbach am Main, Stadt	30.20.1	—	—	—	—
413 000	Offenbach am Main, Stadt	30.20.2	—	—	—	—
413 000	Offenbach am Main, Stadt	30.3	•	•	•	•
413 000	Offenbach am Main, Stadt	30.4	—	—	—	—
413 000	Offenbach am Main, Stadt	30.9	—	—	—	—
413 000	Offenbach am Main, Stadt	30.91	—	—	—	—
413 000	Offenbach am Main, Stadt	30.92	—	—	—	—
413 000	Offenbach am Main, Stadt	30.99	—	—	—	—
413 000	Offenbach am Main, Stadt	31	8	7 870	7 251	619
413 000	Offenbach am Main, Stadt	31.01	•	•	•	•
413 000	Offenbach am Main, Stadt	31.02	•	•	•	•
413 000	Offenbach am Main, Stadt	31.03	—	—	—	—
413 000	Offenbach am Main, Stadt	31.09	•	•	•	•
413 000	Offenbach am Main, Stadt	31.09.1	—	—	—	—
413 000	Offenbach am Main, Stadt	31.09.9	•	•	•	•
413 000	Offenbach am Main, Stadt	32	30	71 065	67 850	3 215
413 000	Offenbach am Main, Stadt	32.1	•	•	•	•
413 000	Offenbach am Main, Stadt	32.11	—	—	—	—
413 000	Offenbach am Main, Stadt	32.12	•	•	•	•
413 000	Offenbach am Main, Stadt	32.13	•	•	•	•
413 000	Offenbach am Main, Stadt	32.2	•	•	•	•
413 000	Offenbach am Main, Stadt	32.3	•	•	•	•
413 000	Offenbach am Main, Stadt	32.4	—	—	—	—
413 000	Offenbach am Main, Stadt	32.5	19	18 826	18 359	467
413 000	Offenbach am Main, Stadt	32.50.1	4	7 602	7 157	445
413 000	Offenbach am Main, Stadt	32.50.2	5	7 037	7 024	14
413 000	Offenbach am Main, Stadt	32.50.3	10	4 187	4 178	8
413 000	Offenbach am Main, Stadt	32.9	•	•	•	•
413 000	Offenbach am Main, Stadt	32.91	—	—	—	—
413 000	Offenbach am Main, Stadt	32.99	•	•	•	•
413 000	Offenbach am Main, Stadt	33	14	17 829	17 686	143
413 000	Offenbach am Main, Stadt	33.1	7	•	13 788	•

**6. Umsatzsteuerpflichtige und steuerbarer Umsatz in Hessen 2023 nach
Verwaltungsbezirken und wirtschaftlicher Gliederung**

AGS	Regierungsbezirk Kreisfreie Stadt Landkreis	WZ 2008	Steuer- pflichtige	Steuerbarer Umsatz		
				insgesamt	Lieferungen und Leistungen	Inner- gemein- schaftliche Erwerbe
			Anzahl	1 000 Euro		
413 000	Offenbach am Main, Stadt	33.11	—	—	—	—
413 000	Offenbach am Main, Stadt	33.12	•	•	•	•
413 000	Offenbach am Main, Stadt	33.13	•	•	•	•
413 000	Offenbach am Main, Stadt	33.14	•	•	•	•
413 000	Offenbach am Main, Stadt	33.15	—	—	—	—
413 000	Offenbach am Main, Stadt	33.16	—	—	—	—
413 000	Offenbach am Main, Stadt	33.17	3	2 088	2 084	4
413 000	Offenbach am Main, Stadt	33.19	—	—	—	—
413 000	Offenbach am Main, Stadt	33.2	7	•	3 899	•
413 000	Offenbach am Main, Stadt	D	13	871 328	860 235	11 094
413 000	Offenbach am Main, Stadt	35	13	871 328	860 235	11 094
413 000	Offenbach am Main, Stadt	35.1	•	•	•	•
413 000	Offenbach am Main, Stadt	35.11	•	•	•	•
413 000	Offenbach am Main, Stadt	35.11.1	•	•	•	•
413 000	Offenbach am Main, Stadt	35.11.2	•	•	•	•
413 000	Offenbach am Main, Stadt	35.11.3	•	•	•	•
413 000	Offenbach am Main, Stadt	35.12	—	—	—	—
413 000	Offenbach am Main, Stadt	35.13	•	•	•	•
413 000	Offenbach am Main, Stadt	35.14	—	—	—	—
413 000	Offenbach am Main, Stadt	35.2	•	•	•	•
413 000	Offenbach am Main, Stadt	35.21	•	•	•	•
413 000	Offenbach am Main, Stadt	35.21.1	—	—	—	—
413 000	Offenbach am Main, Stadt	35.21.2	•	•	•	•
413 000	Offenbach am Main, Stadt	35.21.3	—	—	—	—
413 000	Offenbach am Main, Stadt	35.22	—	—	—	—
413 000	Offenbach am Main, Stadt	35.23	—	—	—	—
413 000	Offenbach am Main, Stadt	35.3	—	—	—	—
413 000	Offenbach am Main, Stadt	E	11	140 214	140 209	5
413 000	Offenbach am Main, Stadt	36	—	—	—	—
413 000	Offenbach am Main, Stadt	36.00.1	—	—	—	—
413 000	Offenbach am Main, Stadt	36.00.2	—	—	—	—
413 000	Offenbach am Main, Stadt	36.00.3	—	—	—	—
413 000	Offenbach am Main, Stadt	37	—	—	—	—
413 000	Offenbach am Main, Stadt	37.00.1	—	—	—	—
413 000	Offenbach am Main, Stadt	37.00.2	—	—	—	—
413 000	Offenbach am Main, Stadt	38	•	•	•	•
413 000	Offenbach am Main, Stadt	38.1	•	•	•	•
413 000	Offenbach am Main, Stadt	38.11	•	•	•	•
413 000	Offenbach am Main, Stadt	38.12	—	—	—	—
413 000	Offenbach am Main, Stadt	38.2	•	•	•	•
413 000	Offenbach am Main, Stadt	38.21	•	•	•	•
413 000	Offenbach am Main, Stadt	38.22	—	—	—	—
413 000	Offenbach am Main, Stadt	38.3	•	•	•	•
413 000	Offenbach am Main, Stadt	38.31	—	—	—	—
413 000	Offenbach am Main, Stadt	38.32	•	•	•	•
413 000	Offenbach am Main, Stadt	39	•	•	•	•
413 000	Offenbach am Main, Stadt	F	810	870 833	861 708	9 124
413 000	Offenbach am Main, Stadt	41	35	137 471	137 260	211
413 000	Offenbach am Main, Stadt	41.1	•	•	•	•
413 000	Offenbach am Main, Stadt	41.10.1	•	•	•	•
413 000	Offenbach am Main, Stadt	41.10.2	—	—	—	—
413 000	Offenbach am Main, Stadt	41.10.3	•	•	•	•
413 000	Offenbach am Main, Stadt	41.2	•	•	•	•
413 000	Offenbach am Main, Stadt	41.20.1	21	105 314	105 109	205

6. Umsatzsteuerpflichtige und steuerbarer Umsatz in Hessen 2023 nach Verwaltungsbezirken und wirtschaftlicher Gliederung

AGS	Regierungsbezirk Kreisfreie Stadt Landkreis	WZ 2008	Steuer- pflichtige	Steuerbarer Umsatz		
				insgesamt	Lieferungen und Leistungen	Inner- gemein- schaftliche Erwerbe
			Anzahl	1 000 Euro		
413 000	Offenbach am Main, Stadt	41.20.2
413 000	Offenbach am Main, Stadt	42	17	25 209	25 183	26
413 000	Offenbach am Main, Stadt	42.1
413 000	Offenbach am Main, Stadt	42.11
413 000	Offenbach am Main, Stadt	42.12	—	—	—	—
413 000	Offenbach am Main, Stadt	42.13	—	—	—	—
413 000	Offenbach am Main, Stadt	42.2
413 000	Offenbach am Main, Stadt	42.21	—	—	—	—
413 000	Offenbach am Main, Stadt	42.22
413 000	Offenbach am Main, Stadt	42.9	10	11 443	11 434	9
413 000	Offenbach am Main, Stadt	42.91	—	—	—	—
413 000	Offenbach am Main, Stadt	42.99	10	11 443	11 434	9
413 000	Offenbach am Main, Stadt	43	758	708 153	699 266	8 887
413 000	Offenbach am Main, Stadt	43.1	35	35 805	35 690	116
413 000	Offenbach am Main, Stadt	43.11	28	.	34 190	.
413 000	Offenbach am Main, Stadt	43.12	7	.	1 500	.
413 000	Offenbach am Main, Stadt	43.13	—	—	—	—
413 000	Offenbach am Main, Stadt	43.2	389	281 955	279 378	2 577
413 000	Offenbach am Main, Stadt	43.21	54	54 240	53 529	711
413 000	Offenbach am Main, Stadt	43.22	60	116 243	115 723	521
413 000	Offenbach am Main, Stadt	43.29	275	111 472	110 127	1 345
413 000	Offenbach am Main, Stadt	43.29.1	241	87 752	86 602	1 150
413 000	Offenbach am Main, Stadt	43.29.9	34	23 720	23 525	195
413 000	Offenbach am Main, Stadt	43.3	153	71 429	69 768	1 661
413 000	Offenbach am Main, Stadt	43.31	9	6 553	6 553	0
413 000	Offenbach am Main, Stadt	43.32	19	9 532	9 520	12
413 000	Offenbach am Main, Stadt	43.33	66	20 282	19 847	435
413 000	Offenbach am Main, Stadt	43.34	26	23 181	23 146	34
413 000	Offenbach am Main, Stadt	43.34.1
413 000	Offenbach am Main, Stadt	43.34.2
413 000	Offenbach am Main, Stadt	43.39	33	11 882	10 701	1 180
413 000	Offenbach am Main, Stadt	43.9	181	318 963	314 430	4 533
413 000	Offenbach am Main, Stadt	43.91	12	8 955	8 554	401
413 000	Offenbach am Main, Stadt	43.91.1	9	8 009	7 615	394
413 000	Offenbach am Main, Stadt	43.91.2	3	946	939	7
413 000	Offenbach am Main, Stadt	43.99	169	310 008	305 876	4 132
413 000	Offenbach am Main, Stadt	43.99.1
413 000	Offenbach am Main, Stadt	43.99.2	—	—	—	—
413 000	Offenbach am Main, Stadt	43.99.9
413 000	Offenbach am Main, Stadt	G	708	11 421 616	9 552 710	1 868 906
413 000	Offenbach am Main, Stadt	45	102	6 528 192	5 200 258	1 327 935
413 000	Offenbach am Main, Stadt	45.1	46	6 164 810	4 841 175	1 323 635
413 000	Offenbach am Main, Stadt	45.11
413 000	Offenbach am Main, Stadt	45.19
413 000	Offenbach am Main, Stadt	45.2
413 000	Offenbach am Main, Stadt	45.20.1
413 000	Offenbach am Main, Stadt	45.20.2	3	.	359	.
413 000	Offenbach am Main, Stadt	45.20.3	26	14 012	13 977	35
413 000	Offenbach am Main, Stadt	45.20.4
413 000	Offenbach am Main, Stadt	45.3
413 000	Offenbach am Main, Stadt	45.31
413 000	Offenbach am Main, Stadt	45.32	18	10 559	9 712	847
413 000	Offenbach am Main, Stadt	45.4
413 000	Offenbach am Main, Stadt	46	184	4 507 293	3 980 071	527 222

6. Umsatzsteuerpflichtige und steuerbarer Umsatz in Hessen 2023 nach Verwaltungsbezirken und wirtschaftlicher Gliederung

AGS	Regierungsbezirk Kreisfreie Stadt Landkreis	WZ 2008	Steuer- pflichtige	Steuerbarer Umsatz		
				insgesamt	Lieferungen und Leistungen	Inner- gemein- schaftliche Erwerbe
			Anzahl	1 000 Euro		
413 000	Offenbach am Main, Stadt	46.1	49	23 431	19 242	4 190
413 000	Offenbach am Main, Stadt	46.11	—	—	—	—
413 000	Offenbach am Main, Stadt	46.12	—	—	—	—
413 000	Offenbach am Main, Stadt	46.13	•	•	•	•
413 000	Offenbach am Main, Stadt	46.13.1	—	—	—	—
413 000	Offenbach am Main, Stadt	46.13.2	•	•	•	•
413 000	Offenbach am Main, Stadt	46.14	•	•	•	•
413 000	Offenbach am Main, Stadt	46.15	8	2 080	2 074	5
413 000	Offenbach am Main, Stadt	46.16	10	2 328	2 228	100
413 000	Offenbach am Main, Stadt	46.17	•	•	•	•
413 000	Offenbach am Main, Stadt	46.18	16	14 594	10 751	3 842
413 000	Offenbach am Main, Stadt	46.18.1	—	—	—	—
413 000	Offenbach am Main, Stadt	46.18.2	—	—	—	—
413 000	Offenbach am Main, Stadt	46.18.3	•	•	•	•
413 000	Offenbach am Main, Stadt	46.18.4	•	•	•	•
413 000	Offenbach am Main, Stadt	46.18.5	•	•	•	•
413 000	Offenbach am Main, Stadt	46.18.6	•	•	•	•
413 000	Offenbach am Main, Stadt	46.18.7	—	—	—	—
413 000	Offenbach am Main, Stadt	46.18.9	10	5 404	4 272	1 132
413 000	Offenbach am Main, Stadt	46.19	8	2 810	2 802	8
413 000	Offenbach am Main, Stadt	46.2	•	•	•	•
413 000	Offenbach am Main, Stadt	46.21	—	—	—	—
413 000	Offenbach am Main, Stadt	46.22	—	—	—	—
413 000	Offenbach am Main, Stadt	46.23	—	—	—	—
413 000	Offenbach am Main, Stadt	46.24	•	•	•	•
413 000	Offenbach am Main, Stadt	46.3	30	185 241	166 882	18 359
413 000	Offenbach am Main, Stadt	46.31	•	•	•	•
413 000	Offenbach am Main, Stadt	46.32	•	•	•	•
413 000	Offenbach am Main, Stadt	46.33	•	•	•	•
413 000	Offenbach am Main, Stadt	46.34	6	46 931	45 266	1 666
413 000	Offenbach am Main, Stadt	46.35	•	•	•	•
413 000	Offenbach am Main, Stadt	46.36	—	—	—	—
413 000	Offenbach am Main, Stadt	46.37	•	•	•	•
413 000	Offenbach am Main, Stadt	46.38	14	83 227	72 487	10 740
413 000	Offenbach am Main, Stadt	46.38.1	•	•	•	•
413 000	Offenbach am Main, Stadt	46.38.2	—	—	—	—
413 000	Offenbach am Main, Stadt	46.38.9	•	•	•	•
413 000	Offenbach am Main, Stadt	46.39	•	•	•	•
413 000	Offenbach am Main, Stadt	46.39.1	—	—	—	—
413 000	Offenbach am Main, Stadt	46.39.9	•	•	•	•
413 000	Offenbach am Main, Stadt	46.4	40	232 658	214 377	18 282
413 000	Offenbach am Main, Stadt	46.41	3	4 246	3 130	1 116
413 000	Offenbach am Main, Stadt	46.42	•	•	•	•
413 000	Offenbach am Main, Stadt	46.42.1	•	•	•	•
413 000	Offenbach am Main, Stadt	46.42.2	—	—	—	—
413 000	Offenbach am Main, Stadt	46.43	5	1 393	1 386	7
413 000	Offenbach am Main, Stadt	46.43.1	•	•	•	•
413 000	Offenbach am Main, Stadt	46.43.2	•	•	•	•
413 000	Offenbach am Main, Stadt	46.43.3	•	•	•	•
413 000	Offenbach am Main, Stadt	46.44	•	•	•	•
413 000	Offenbach am Main, Stadt	46.44.1	—	—	—	—
413 000	Offenbach am Main, Stadt	46.44.2	•	•	•	•
413 000	Offenbach am Main, Stadt	46.45	•	•	•	•
413 000	Offenbach am Main, Stadt	46.46	12	70 490	62 394	8 096

**6. Umsatzsteuerpflichtige und steuerbarer Umsatz in Hessen 2023 nach
Verwaltungsbezirken und wirtschaftlicher Gliederung**

AGS	Regierungsbezirk Kreisfreie Stadt Landkreis	WZ 2008	Steuer- pflichtige	Steuerbarer Umsatz		
				insgesamt	Lieferungen und Leistungen	Inner- gemein- schaftliche Erwerbe
			Anzahl	1 000 Euro		
413 000	Offenbach am Main, Stadt	46.46.1
413 000	Offenbach am Main, Stadt	46.46.2
413 000	Offenbach am Main, Stadt	46.47
413 000	Offenbach am Main, Stadt	46.48
413 000	Offenbach am Main, Stadt	46.49	10	48 425	47 634	791
413 000	Offenbach am Main, Stadt	46.49.1	—	—	—	—
413 000	Offenbach am Main, Stadt	46.49.2	—	—	—	—
413 000	Offenbach am Main, Stadt	46.49.3
413 000	Offenbach am Main, Stadt	46.49.4
413 000	Offenbach am Main, Stadt	46.49.5
413 000	Offenbach am Main, Stadt	46.5
413 000	Offenbach am Main, Stadt	46.51
413 000	Offenbach am Main, Stadt	46.52
413 000	Offenbach am Main, Stadt	46.6	22	152 930	140 603	12 328
413 000	Offenbach am Main, Stadt	46.61	—	—	—	—
413 000	Offenbach am Main, Stadt	46.62	4	5 035	4 814	221
413 000	Offenbach am Main, Stadt	46.63	—	—	—	—
413 000	Offenbach am Main, Stadt	46.64	—	—	—	—
413 000	Offenbach am Main, Stadt	46.65
413 000	Offenbach am Main, Stadt	46.66
413 000	Offenbach am Main, Stadt	46.69	13	124 183	113 156	11 027
413 000	Offenbach am Main, Stadt	46.7
413 000	Offenbach am Main, Stadt	46.71
413 000	Offenbach am Main, Stadt	46.71.1	—	—	—	—
413 000	Offenbach am Main, Stadt	46.71.2
413 000	Offenbach am Main, Stadt	46.72	—	—	—	—
413 000	Offenbach am Main, Stadt	46.73
413 000	Offenbach am Main, Stadt	46.73.1
413 000	Offenbach am Main, Stadt	46.73.2	—	—	—	—
413 000	Offenbach am Main, Stadt	46.73.3
413 000	Offenbach am Main, Stadt	46.73.4
413 000	Offenbach am Main, Stadt	46.73.5	—	—	—	—
413 000	Offenbach am Main, Stadt	46.73.6	—	—	—	—
413 000	Offenbach am Main, Stadt	46.73.7
413 000	Offenbach am Main, Stadt	46.73.8	—	—	—	—
413 000	Offenbach am Main, Stadt	46.74	6	6 118	5 597	521
413 000	Offenbach am Main, Stadt	46.74.1
413 000	Offenbach am Main, Stadt	46.74.2
413 000	Offenbach am Main, Stadt	46.74.3
413 000	Offenbach am Main, Stadt	46.75	4	130 585	114 401	16 184
413 000	Offenbach am Main, Stadt	46.76
413 000	Offenbach am Main, Stadt	46.77
413 000	Offenbach am Main, Stadt	46.9	9	96 449	52 025	44 425
413 000	Offenbach am Main, Stadt	47	422	386 130	372 381	13 750
413 000	Offenbach am Main, Stadt	47.1
413 000	Offenbach am Main, Stadt	47.11
413 000	Offenbach am Main, Stadt	47.19	40	24 895	22 714	2 181
413 000	Offenbach am Main, Stadt	47.2
413 000	Offenbach am Main, Stadt	47.21	11	6 839	6 794	45
413 000	Offenbach am Main, Stadt	47.22
413 000	Offenbach am Main, Stadt	47.23
413 000	Offenbach am Main, Stadt	47.24	23	7 794	7 788	6
413 000	Offenbach am Main, Stadt	47.25	14	6 758	6 549	209
413 000	Offenbach am Main, Stadt	47.26	5	6 435	5 206	1 229

6. Umsatzsteuerpflichtige und steuerbarer Umsatz in Hessen 2023 nach Verwaltungsbezirken und wirtschaftlicher Gliederung

AGS	Regierungsbezirk Kreisfreie Stadt Landkreis	WZ 2008	Steuer- pflichtige	Steuerbarer Umsatz		
				insgesamt	Lieferungen und Leistungen	Inner- gemein- schaftliche Erwerbe
			Anzahl	1 000 Euro		
413 000	Offenbach am Main, Stadt	47.29	27	22 896	21 472	1 424
413 000	Offenbach am Main, Stadt	47.3	6	12 356	12 354	1
413 000	Offenbach am Main, Stadt	47.30.1
413 000	Offenbach am Main, Stadt	47.30.2
413 000	Offenbach am Main, Stadt	47.4	23	6 690	6 059	630
413 000	Offenbach am Main, Stadt	47.41	6	2 556	2 013	543
413 000	Offenbach am Main, Stadt	47.42	12	2 705	2 702	3
413 000	Offenbach am Main, Stadt	47.43	5	1 429	1 344	85
413 000	Offenbach am Main, Stadt	47.5	42	12 877	12 320	557
413 000	Offenbach am Main, Stadt	47.51
413 000	Offenbach am Main, Stadt	47.52	4	912	878	34
413 000	Offenbach am Main, Stadt	47.52.1
413 000	Offenbach am Main, Stadt	47.52.3
413 000	Offenbach am Main, Stadt	47.53
413 000	Offenbach am Main, Stadt	47.54	5	2 672	2 593	78
413 000	Offenbach am Main, Stadt	47.59	11	4 045	3 850	195
413 000	Offenbach am Main, Stadt	47.59.1
413 000	Offenbach am Main, Stadt	47.59.2
413 000	Offenbach am Main, Stadt	47.59.3	3	1 221	1 204	17
413 000	Offenbach am Main, Stadt	47.59.9
413 000	Offenbach am Main, Stadt	47.6	51	18 404	17 950	454
413 000	Offenbach am Main, Stadt	47.61	3	1 705	1 688	17
413 000	Offenbach am Main, Stadt	47.62	38	10 595	10 461	134
413 000	Offenbach am Main, Stadt	47.62.1	35	.	10 303	.
413 000	Offenbach am Main, Stadt	47.62.2	3	.	159	.
413 000	Offenbach am Main, Stadt	47.63	—	—	—	—
413 000	Offenbach am Main, Stadt	47.64	7	5 724	5 426	298
413 000	Offenbach am Main, Stadt	47.64.1
413 000	Offenbach am Main, Stadt	47.64.2
413 000	Offenbach am Main, Stadt	47.65	3	379	374	5
413 000	Offenbach am Main, Stadt	47.7	91	193 081	188 219	4 862
413 000	Offenbach am Main, Stadt	47.71	16	21 251	17 909	3 342
413 000	Offenbach am Main, Stadt	47.72	4	1 336	1 210	126
413 000	Offenbach am Main, Stadt	47.72.1
413 000	Offenbach am Main, Stadt	47.72.2
413 000	Offenbach am Main, Stadt	47.73	19	148 997	148 668	329
413 000	Offenbach am Main, Stadt	47.74	5	4 562	4 336	226
413 000	Offenbach am Main, Stadt	47.75	4	.	717	.
413 000	Offenbach am Main, Stadt	47.76	12	2 355	2 241	114
413 000	Offenbach am Main, Stadt	47.76.1	12	2 355	2 241	114
413 000	Offenbach am Main, Stadt	47.76.2	—	—	—	—
413 000	Offenbach am Main, Stadt	47.77	7	1 502	1 466	36
413 000	Offenbach am Main, Stadt	47.78	21	11 971	11 287	684
413 000	Offenbach am Main, Stadt	47.78.1	4	1 576	1 533	43
413 000	Offenbach am Main, Stadt	47.78.2
413 000	Offenbach am Main, Stadt	47.78.3
413 000	Offenbach am Main, Stadt	47.78.9	11	9 038	8 407	631
413 000	Offenbach am Main, Stadt	47.79	3	.	385	.
413 000	Offenbach am Main, Stadt	47.79.1	—	—	—	—
413 000	Offenbach am Main, Stadt	47.79.2	—	—	—	—
413 000	Offenbach am Main, Stadt	47.79.9	3	.	385	.
413 000	Offenbach am Main, Stadt	47.8	7	1 731	1 620	112
413 000	Offenbach am Main, Stadt	47.81
413 000	Offenbach am Main, Stadt	47.82

**6. Umsatzsteuerpflichtige und steuerbarer Umsatz in Hessen 2023 nach
Verwaltungsbezirken und wirtschaftlicher Gliederung**

AGS	Regierungsbezirk Kreisfreie Stadt Landkreis	WZ 2008	Steuer- pflichtige	Steuerbarer Umsatz		
				insgesamt	Lieferungen und Leistungen	Inner- gemein- schaftliche Erwerbe
			Anzahl	1 000 Euro		
413 000	Offenbach am Main, Stadt	47.89
413 000	Offenbach am Main, Stadt	47.9	45	12 098	11 861	237
413 000	Offenbach am Main, Stadt	47.91	32	4 153	4 075	78
413 000	Offenbach am Main, Stadt	47.99	13	7 945	7 786	159
413 000	Offenbach am Main, Stadt	47.99.1	—	—	—	—
413 000	Offenbach am Main, Stadt	47.99.9	13	7 945	7 786	159
413 000	Offenbach am Main, Stadt	H	256	183 399	182 999	400
413 000	Offenbach am Main, Stadt	49	160	46 339	46 130	209
413 000	Offenbach am Main, Stadt	49.1	—	—	—	—
413 000	Offenbach am Main, Stadt	49.2	—	—	—	—
413 000	Offenbach am Main, Stadt	49.3	85	10 468	10 468	0
413 000	Offenbach am Main, Stadt	49.31	9	.	1 080	.
413 000	Offenbach am Main, Stadt	49.32	72	7 574	7 574	0
413 000	Offenbach am Main, Stadt	49.39	4	.	1 814	.
413 000	Offenbach am Main, Stadt	49.39.1
413 000	Offenbach am Main, Stadt	49.39.2	—	—	—	—
413 000	Offenbach am Main, Stadt	49.39.9
413 000	Offenbach am Main, Stadt	49.4	75	35 871	35 662	208
413 000	Offenbach am Main, Stadt	49.41	66	.	31 902	.
413 000	Offenbach am Main, Stadt	49.42	9	.	3 760	.
413 000	Offenbach am Main, Stadt	49.5	—	—	—	—
413 000	Offenbach am Main, Stadt	50
413 000	Offenbach am Main, Stadt	50.1	—	—	—	—
413 000	Offenbach am Main, Stadt	50.2	—	—	—	—
413 000	Offenbach am Main, Stadt	50.3
413 000	Offenbach am Main, Stadt	50.4	—	—	—	—
413 000	Offenbach am Main, Stadt	51
413 000	Offenbach am Main, Stadt	51.1	—	—	—	—
413 000	Offenbach am Main, Stadt	51.2
413 000	Offenbach am Main, Stadt	51.21
413 000	Offenbach am Main, Stadt	51.22	—	—	—	—
413 000	Offenbach am Main, Stadt	52	38	106 923	106 776	147
413 000	Offenbach am Main, Stadt	52.1	3	.	159	.
413 000	Offenbach am Main, Stadt	52.2	35	.	106 617	.
413 000	Offenbach am Main, Stadt	52.21	7	.	888	.
413 000	Offenbach am Main, Stadt	52.21.1
413 000	Offenbach am Main, Stadt	52.21.2
413 000	Offenbach am Main, Stadt	52.21.3	—	—	—	—
413 000	Offenbach am Main, Stadt	52.21.4	—	—	—	—
413 000	Offenbach am Main, Stadt	52.21.5	—	—	—	—
413 000	Offenbach am Main, Stadt	52.21.9
413 000	Offenbach am Main, Stadt	52.22	—	—	—	—
413 000	Offenbach am Main, Stadt	52.22.1	—	—	—	—
413 000	Offenbach am Main, Stadt	52.22.2	—	—	—	—
413 000	Offenbach am Main, Stadt	52.22.3	—	—	—	—
413 000	Offenbach am Main, Stadt	52.22.9	—	—	—	—
413 000	Offenbach am Main, Stadt	52.23	—	—	—	—
413 000	Offenbach am Main, Stadt	52.23.1	—	—	—	—
413 000	Offenbach am Main, Stadt	52.23.9	—	—	—	—
413 000	Offenbach am Main, Stadt	52.24	—	—	—	—
413 000	Offenbach am Main, Stadt	52.29	28	105 876	105 729	147
413 000	Offenbach am Main, Stadt	52.29.1	22	.	104 725	.
413 000	Offenbach am Main, Stadt	52.29.2	—	—	—	—
413 000	Offenbach am Main, Stadt	52.29.9	6	.	1 004	.

6. Umsatzsteuerpflichtige und steuerbarer Umsatz in Hessen 2023 nach Verwaltungsbezirken und wirtschaftlicher Gliederung

AGS	Regierungsbezirk Kreisfreie Stadt Landkreis	WZ 2008	Steuer- pflichtige	Steuerbarer Umsatz		
				insgesamt	Lieferungen und Leistungen	Inner- gemein- schaftliche Erwerbe
			Anzahl	1 000 Euro		
413 000	Offenbach am Main, Stadt	53
413 000	Offenbach am Main, Stadt	53.1	—	—	—	—
413 000	Offenbach am Main, Stadt	53.2
413 000	Offenbach am Main, Stadt	I	387	199 565	190 833	8 732
413 000	Offenbach am Main, Stadt	55	42	94 738	87 018	7 720
413 000	Offenbach am Main, Stadt	55.1
413 000	Offenbach am Main, Stadt	55.10.1	28	81 531	75 275	6 256
413 000	Offenbach am Main, Stadt	55.10.2	7	11 331	9 878	1 453
413 000	Offenbach am Main, Stadt	55.10.3
413 000	Offenbach am Main, Stadt	55.10.4	—	—	—	—
413 000	Offenbach am Main, Stadt	55.2
413 000	Offenbach am Main, Stadt	55.20.1	—	—	—	—
413 000	Offenbach am Main, Stadt	55.20.2	—	—	—	—
413 000	Offenbach am Main, Stadt	55.20.3
413 000	Offenbach am Main, Stadt	55.20.4	—	—	—	—
413 000	Offenbach am Main, Stadt	55.3
413 000	Offenbach am Main, Stadt	55.9	—	—	—	—
413 000	Offenbach am Main, Stadt	55.90.1	—	—	—	—
413 000	Offenbach am Main, Stadt	55.90.9	—	—	—	—
413 000	Offenbach am Main, Stadt	56	345	104 827	103 815	1 012
413 000	Offenbach am Main, Stadt	56.1	190	74 300	73 551	749
413 000	Offenbach am Main, Stadt	56.10.1	94	52 491	52 298	193
413 000	Offenbach am Main, Stadt	56.10.2	3	.	1 147	.
413 000	Offenbach am Main, Stadt	56.10.3	64	14 263	13 861	402
413 000	Offenbach am Main, Stadt	56.10.4	23	3 896	3 844	52
413 000	Offenbach am Main, Stadt	56.10.5	6	.	2 401	.
413 000	Offenbach am Main, Stadt	56.2	14	3 101	3 100	1
413 000	Offenbach am Main, Stadt	56.21
413 000	Offenbach am Main, Stadt	56.29
413 000	Offenbach am Main, Stadt	56.3	141	27 426	27 164	262
413 000	Offenbach am Main, Stadt	56.30.1	105	19 163	19 035	128
413 000	Offenbach am Main, Stadt	56.30.2
413 000	Offenbach am Main, Stadt	56.30.3
413 000	Offenbach am Main, Stadt	56.30.4
413 000	Offenbach am Main, Stadt	56.30.9	28	7 362	7 228	134
413 000	Offenbach am Main, Stadt	J	200	272 464	271 470	994
413 000	Offenbach am Main, Stadt	58
413 000	Offenbach am Main, Stadt	58.1
413 000	Offenbach am Main, Stadt	58.11	3	1 627	1 589	37
413 000	Offenbach am Main, Stadt	58.12	—	—	—	—
413 000	Offenbach am Main, Stadt	58.13
413 000	Offenbach am Main, Stadt	58.14	3	2 420	2 411	9
413 000	Offenbach am Main, Stadt	58.19	3	.	133	.
413 000	Offenbach am Main, Stadt	58.2
413 000	Offenbach am Main, Stadt	58.21
413 000	Offenbach am Main, Stadt	58.29
413 000	Offenbach am Main, Stadt	59
413 000	Offenbach am Main, Stadt	59.1	13	7 413	7 384	29
413 000	Offenbach am Main, Stadt	59.11
413 000	Offenbach am Main, Stadt	59.12	—	—	—	—
413 000	Offenbach am Main, Stadt	59.13	—	—	—	—
413 000	Offenbach am Main, Stadt	59.14
413 000	Offenbach am Main, Stadt	59.2
413 000	Offenbach am Main, Stadt	59.20.1

6. Umsatzsteuerpflichtige und steuerbarer Umsatz in Hessen 2023 nach Verwaltungsbezirken und wirtschaftlicher Gliederung

AGS	Regierungsbezirk Kreisfreie Stadt Landkreis	WZ 2008	Steuer- pflichtige	Steuerbarer Umsatz		
				insgesamt	Lieferungen und Leistungen	Inner- gemein- schaftliche Erwerbe
			Anzahl	1 000 Euro		
413 000	Offenbach am Main, Stadt	59.20.2	—	—	—	—
413 000	Offenbach am Main, Stadt	59.20.3	•	•	•	•
413 000	Offenbach am Main, Stadt	60	—	—	—	—
413 000	Offenbach am Main, Stadt	60.1	—	—	—	—
413 000	Offenbach am Main, Stadt	60.2	—	—	—	—
413 000	Offenbach am Main, Stadt	61	•	•	•	•
413 000	Offenbach am Main, Stadt	61.1	—	—	—	—
413 000	Offenbach am Main, Stadt	61.2	•	•	•	•
413 000	Offenbach am Main, Stadt	61.3	—	—	—	—
413 000	Offenbach am Main, Stadt	61.9	•	•	•	•
413 000	Offenbach am Main, Stadt	61.90.1	•	•	•	•
413 000	Offenbach am Main, Stadt	61.90.9	•	•	•	•
413 000	Offenbach am Main, Stadt	62	152	171 548	171 123	425
413 000	Offenbach am Main, Stadt	62.01	72	92 640	92 367	272
413 000	Offenbach am Main, Stadt	62.01.1	25	10 129	10 035	93
413 000	Offenbach am Main, Stadt	62.01.9	47	82 511	82 332	179
413 000	Offenbach am Main, Stadt	62.02	•	•	•	•
413 000	Offenbach am Main, Stadt	62.03	•	•	•	•
413 000	Offenbach am Main, Stadt	62.09	•	•	•	•
413 000	Offenbach am Main, Stadt	63	14	42 856	42 852	4
413 000	Offenbach am Main, Stadt	63.1	•	•	•	•
413 000	Offenbach am Main, Stadt	63.11	•	•	•	•
413 000	Offenbach am Main, Stadt	63.12	•	•	•	•
413 000	Offenbach am Main, Stadt	63.9	•	•	•	•
413 000	Offenbach am Main, Stadt	63.91	—	—	—	—
413 000	Offenbach am Main, Stadt	63.99	•	•	•	•
413 000	Offenbach am Main, Stadt	K	32	80 708	80 564	144
413 000	Offenbach am Main, Stadt	64	•	•	•	•
413 000	Offenbach am Main, Stadt	64.1	•	•	•	•
413 000	Offenbach am Main, Stadt	64.11	—	—	—	—
413 000	Offenbach am Main, Stadt	64.19	•	•	•	•
413 000	Offenbach am Main, Stadt	64.19.1	—	—	—	—
413 000	Offenbach am Main, Stadt	64.19.2	•	•	•	•
413 000	Offenbach am Main, Stadt	64.19.3	—	—	—	—
413 000	Offenbach am Main, Stadt	64.19.4	—	—	—	—
413 000	Offenbach am Main, Stadt	64.19.5	—	—	—	—
413 000	Offenbach am Main, Stadt	64.19.6	—	—	—	—
413 000	Offenbach am Main, Stadt	64.2	—	—	—	—
413 000	Offenbach am Main, Stadt	64.3	—	—	—	—
413 000	Offenbach am Main, Stadt	64.9	•	•	•	•
413 000	Offenbach am Main, Stadt	64.91	—	—	—	—
413 000	Offenbach am Main, Stadt	64.92	—	—	—	—
413 000	Offenbach am Main, Stadt	64.92.1	—	—	—	—
413 000	Offenbach am Main, Stadt	64.92.2	—	—	—	—
413 000	Offenbach am Main, Stadt	64.99	•	•	•	•
413 000	Offenbach am Main, Stadt	64.99.1	—	—	—	—
413 000	Offenbach am Main, Stadt	64.99.9	•	•	•	•
413 000	Offenbach am Main, Stadt	65	—	—	—	—
413 000	Offenbach am Main, Stadt	65.1	—	—	—	—
413 000	Offenbach am Main, Stadt	65.11	—	—	—	—
413 000	Offenbach am Main, Stadt	65.12	—	—	—	—
413 000	Offenbach am Main, Stadt	65.12.1	—	—	—	—
413 000	Offenbach am Main, Stadt	65.12.2	—	—	—	—
413 000	Offenbach am Main, Stadt	65.2	—	—	—	—

6. Umsatzsteuerpflichtige und steuerbarer Umsatz in Hessen 2023 nach Verwaltungsbezirken und wirtschaftlicher Gliederung

AGS	Regierungsbezirk Kreisfreie Stadt Landkreis	WZ 2008	Steuer- pflichtige	Steuerbarer Umsatz		
				insgesamt	Lieferungen und Leistungen	Inner- gemein- schaftliche Erwerbe
			Anzahl	1 000 Euro		
413 000	Offenbach am Main, Stadt	65.3	—	—	—	—
413 000	Offenbach am Main, Stadt	66
413 000	Offenbach am Main, Stadt	66.1	17	6 836	6 835	1
413 000	Offenbach am Main, Stadt	66.11	—	—	—	—
413 000	Offenbach am Main, Stadt	66.12
413 000	Offenbach am Main, Stadt	66.19
413 000	Offenbach am Main, Stadt	66.2	9	1 803	1 754	49
413 000	Offenbach am Main, Stadt	66.21
413 000	Offenbach am Main, Stadt	66.22	6	1 122	1 121	1
413 000	Offenbach am Main, Stadt	66.29
413 000	Offenbach am Main, Stadt	66.3
413 000	Offenbach am Main, Stadt	L	307	364 834	363 947	887
413 000	Offenbach am Main, Stadt	68	307	364 834	363 947	887
413 000	Offenbach am Main, Stadt	68.1	13	6 358	6 358	1
413 000	Offenbach am Main, Stadt	68.2	216	84 989	84 150	839
413 000	Offenbach am Main, Stadt	68.3	78	273 487	273 440	47
413 000	Offenbach am Main, Stadt	68.31
413 000	Offenbach am Main, Stadt	68.32
413 000	Offenbach am Main, Stadt	M	754	379 878	377 138	2 740
413 000	Offenbach am Main, Stadt	69	177	88 704	88 676	28
413 000	Offenbach am Main, Stadt	69.1	109	41 471	41 451	20
413 000	Offenbach am Main, Stadt	69.10.1	26	22 683	22 683	0
413 000	Offenbach am Main, Stadt	69.10.2	70	16 129	16 109	20
413 000	Offenbach am Main, Stadt	69.10.3
413 000	Offenbach am Main, Stadt	69.10.4
413 000	Offenbach am Main, Stadt	69.10.9	9	.	1 976	.
413 000	Offenbach am Main, Stadt	69.2	68	47 232	47 224	8
413 000	Offenbach am Main, Stadt	69.20.1	8	.	2 875	.
413 000	Offenbach am Main, Stadt	69.20.2	—	—	—	—
413 000	Offenbach am Main, Stadt	69.20.3	50	42 579	42 571	8
413 000	Offenbach am Main, Stadt	69.20.4	10	.	1 778	.
413 000	Offenbach am Main, Stadt	70	179	51 910	51 688	222
413 000	Offenbach am Main, Stadt	70.1	31	8 075	8 054	21
413 000	Offenbach am Main, Stadt	70.10.1	4	.	292	.
413 000	Offenbach am Main, Stadt	70.10.9	27	.	7 762	.
413 000	Offenbach am Main, Stadt	70.2	148	43 835	43 634	202
413 000	Offenbach am Main, Stadt	70.21
413 000	Offenbach am Main, Stadt	70.22
413 000	Offenbach am Main, Stadt	71	146	119 254	118 973	281
413 000	Offenbach am Main, Stadt	71.1
413 000	Offenbach am Main, Stadt	71.11
413 000	Offenbach am Main, Stadt	71.11.1	27	15 379	15 379	0
413 000	Offenbach am Main, Stadt	71.11.2	10	5 333	5 166	166
413 000	Offenbach am Main, Stadt	71.11.3
413 000	Offenbach am Main, Stadt	71.11.4
413 000	Offenbach am Main, Stadt	71.12	96	56 234	56 147	86
413 000	Offenbach am Main, Stadt	71.12.1	36	28 666	28 666	0
413 000	Offenbach am Main, Stadt	71.12.2	39	17 110	17 029	81
413 000	Offenbach am Main, Stadt	71.12.3	—	—	—	—
413 000	Offenbach am Main, Stadt	71.12.9	21	10 457	10 452	5
413 000	Offenbach am Main, Stadt	71.2
413 000	Offenbach am Main, Stadt	72	13	9 282	7 661	1 620
413 000	Offenbach am Main, Stadt	72.1
413 000	Offenbach am Main, Stadt	72.11	—	—	—	—

6. Umsatzsteuerpflichtige und steuerbarer Umsatz in Hessen 2023 nach Verwaltungsbezirken und wirtschaftlicher Gliederung

AGS	Regierungsbezirk Kreisfreie Stadt Landkreis	WZ 2008	Steuer- pflichtige	Steuerbarer Umsatz		
				insgesamt	Lieferungen und Leistungen	Inner- gemein- schaftliche Erwerbe
			Anzahl	1 000 Euro		
413 000	Offenbach am Main, Stadt	72.19
413 000	Offenbach am Main, Stadt	72.2
413 000	Offenbach am Main, Stadt	73	67	76 644	76 277	368
413 000	Offenbach am Main, Stadt	73.1
413 000	Offenbach am Main, Stadt	73.11	61	68 005	67 646	359
413 000	Offenbach am Main, Stadt	73.12
413 000	Offenbach am Main, Stadt	73.2
413 000	Offenbach am Main, Stadt	74	167	31 957	31 737	220
413 000	Offenbach am Main, Stadt	74.1	80	12 187	12 144	43
413 000	Offenbach am Main, Stadt	74.10.1	6	2 458	2 435	23
413 000	Offenbach am Main, Stadt	74.10.2	56	6 987	6 974	13
413 000	Offenbach am Main, Stadt	74.10.3	18	2 743	2 736	7
413 000	Offenbach am Main, Stadt	74.2	19	1 359	1 348	11
413 000	Offenbach am Main, Stadt	74.20.1	19	1 359	1 348	11
413 000	Offenbach am Main, Stadt	74.20.2	—	—	—	—
413 000	Offenbach am Main, Stadt	74.3	16	5 601	5 601	0
413 000	Offenbach am Main, Stadt	74.30.1
413 000	Offenbach am Main, Stadt	74.30.2
413 000	Offenbach am Main, Stadt	74.9	52	12 809	12 644	165
413 000	Offenbach am Main, Stadt	75	5	2 128	2 128	0
413 000	Offenbach am Main, Stadt	75.00.1	5	2 128	2 128	0
413 000	Offenbach am Main, Stadt	75.00.9	—	—	—	—
413 000	Offenbach am Main, Stadt	N	496	440 153	438 176	1 977
413 000	Offenbach am Main, Stadt	77	26	110 179	109 534	645
413 000	Offenbach am Main, Stadt	77.1
413 000	Offenbach am Main, Stadt	77.11
413 000	Offenbach am Main, Stadt	77.12	3	.	1 391	.
413 000	Offenbach am Main, Stadt	77.2	3	.	290	.
413 000	Offenbach am Main, Stadt	77.21	—	—	—	—
413 000	Offenbach am Main, Stadt	77.22	—	—	—	—
413 000	Offenbach am Main, Stadt	77.29	3	.	290	.
413 000	Offenbach am Main, Stadt	77.3
413 000	Offenbach am Main, Stadt	77.31	—	—	—	—
413 000	Offenbach am Main, Stadt	77.32
413 000	Offenbach am Main, Stadt	77.33	—	—	—	—
413 000	Offenbach am Main, Stadt	77.34	—	—	—	—
413 000	Offenbach am Main, Stadt	77.35	—	—	—	—
413 000	Offenbach am Main, Stadt	77.39	4	9 776	9 132	644
413 000	Offenbach am Main, Stadt	77.4	—	—	—	—
413 000	Offenbach am Main, Stadt	78	34	42 034	42 021	13
413 000	Offenbach am Main, Stadt	78.1	15	10 973	10 961	12
413 000	Offenbach am Main, Stadt	78.2	8	.	21 604	.
413 000	Offenbach am Main, Stadt	78.3	11	.	9 455	.
413 000	Offenbach am Main, Stadt	79	16	8 112	7 707	405
413 000	Offenbach am Main, Stadt	79.1	12	5 510	5 105	405
413 000	Offenbach am Main, Stadt	79.11
413 000	Offenbach am Main, Stadt	79.12
413 000	Offenbach am Main, Stadt	79.9	4	2 602	2 602	0
413 000	Offenbach am Main, Stadt	80	28	28 893	28 861	32
413 000	Offenbach am Main, Stadt	80.1	24	24 389	24 388	1
413 000	Offenbach am Main, Stadt	80.2	4	4 504	4 473	31
413 000	Offenbach am Main, Stadt	80.3	—	—	—	—
413 000	Offenbach am Main, Stadt	81	305	159 925	159 546	379
413 000	Offenbach am Main, Stadt	81.1	135	85 357	85 292	65

6. Umsatzsteuerpflichtige und steuerbarer Umsatz in Hessen 2023 nach Verwaltungsbezirken und wirtschaftlicher Gliederung

AGS	Regierungsbezirk Kreisfreie Stadt Landkreis	WZ 2008	Steuer- pflichtige	Steuerbarer Umsatz		
				insgesamt	Lieferungen und Leistungen	Inner- gemein- schaftliche Erwerbe
			Anzahl	1 000 Euro		
413 000	Offenbach am Main, Stadt	81.2	120	55 331	55 297	34
413 000	Offenbach am Main, Stadt	81.21	104	51 708	51 675	34
413 000	Offenbach am Main, Stadt	81.22	5	1 499	1 499	0
413 000	Offenbach am Main, Stadt	81.22.1
413 000	Offenbach am Main, Stadt	81.22.9
413 000	Offenbach am Main, Stadt	81.29	11	2 124	2 123	0
413 000	Offenbach am Main, Stadt	81.29.1	—	—	—	—
413 000	Offenbach am Main, Stadt	81.29.2
413 000	Offenbach am Main, Stadt	81.29.9
413 000	Offenbach am Main, Stadt	81.3	50	19 237	18 957	280
413 000	Offenbach am Main, Stadt	81.30.1
413 000	Offenbach am Main, Stadt	81.30.9
413 000	Offenbach am Main, Stadt	82	87	91 011	90 507	504
413 000	Offenbach am Main, Stadt	82.1
413 000	Offenbach am Main, Stadt	82.11	16	1 721	1 720	1
413 000	Offenbach am Main, Stadt	82.19
413 000	Offenbach am Main, Stadt	82.2
413 000	Offenbach am Main, Stadt	82.3	12	5 758	5 582	176
413 000	Offenbach am Main, Stadt	82.9	53	81 690	81 483	207
413 000	Offenbach am Main, Stadt	82.91	6	.	7 916	.
413 000	Offenbach am Main, Stadt	82.91.1
413 000	Offenbach am Main, Stadt	82.91.2
413 000	Offenbach am Main, Stadt	82.92	—	—	—	—
413 000	Offenbach am Main, Stadt	82.99	47	.	73 567	.
413 000	Offenbach am Main, Stadt	82.99.1	—	—	—	—
413 000	Offenbach am Main, Stadt	82.99.9	47	.	73 567	.
413 000	Offenbach am Main, Stadt	O	—	—	—	—
413 000	Offenbach am Main, Stadt	P	86	21 400	21 237	164
413 000	Offenbach am Main, Stadt	85	86	21 400	21 237	164
413 000	Offenbach am Main, Stadt	85.1	—	—	—	—
413 000	Offenbach am Main, Stadt	85.2	—	—	—	—
413 000	Offenbach am Main, Stadt	85.3
413 000	Offenbach am Main, Stadt	85.31	—	—	—	—
413 000	Offenbach am Main, Stadt	85.32
413 000	Offenbach am Main, Stadt	85.4
413 000	Offenbach am Main, Stadt	85.41	—	—	—	—
413 000	Offenbach am Main, Stadt	85.42
413 000	Offenbach am Main, Stadt	85.42.1	—	—	—	—
413 000	Offenbach am Main, Stadt	85.42.2	—	—	—	—
413 000	Offenbach am Main, Stadt	85.42.3	—	—	—	—
413 000	Offenbach am Main, Stadt	85.42.4
413 000	Offenbach am Main, Stadt	85.5
413 000	Offenbach am Main, Stadt	85.51	28	.	3 669	.
413 000	Offenbach am Main, Stadt	85.52
413 000	Offenbach am Main, Stadt	85.53	11	3 355	3 354	1
413 000	Offenbach am Main, Stadt	85.59	33	10 096	10 095	1
413 000	Offenbach am Main, Stadt	85.59.1
413 000	Offenbach am Main, Stadt	85.59.2
413 000	Offenbach am Main, Stadt	85.59.9	20	6 892	6 891	1
413 000	Offenbach am Main, Stadt	85.6
413 000	Offenbach am Main, Stadt	Q	80	68 664	68 514	150
413 000	Offenbach am Main, Stadt	86	67	35 909	35 768	141
413 000	Offenbach am Main, Stadt	86.1
413 000	Offenbach am Main, Stadt	86.10.1

**6. Umsatzsteuerpflichtige und steuerbarer Umsatz in Hessen 2023 nach
Verwaltungsbezirken und wirtschaftlicher Gliederung**

AGS	Regierungsbezirk Kreisfreie Stadt Landkreis	WZ 2008	Steuer- pflichtige	Steuerbarer Umsatz		
				insgesamt	Lieferungen und Leistungen	Inner- gemein- schaftliche Erwerbe
			Anzahl	1 000 Euro		
413 000	Offenbach am Main, Stadt	86.10.2	—	—	—	—
413 000	Offenbach am Main, Stadt	86.10.3	—	—	—	—
413 000	Offenbach am Main, Stadt	86.2	35	26 713	26 695	19
413 000	Offenbach am Main, Stadt	86.21	3	•	658	•
413 000	Offenbach am Main, Stadt	86.22	12	8 400	8 400	0
413 000	Offenbach am Main, Stadt	86.23	20	•	17 637	•
413 000	Offenbach am Main, Stadt	86.9	•	•	•	•
413 000	Offenbach am Main, Stadt	86.90.1	6	•	1 645	•
413 000	Offenbach am Main, Stadt	86.90.2	9	489	489	0
413 000	Offenbach am Main, Stadt	86.90.3	—	—	—	—
413 000	Offenbach am Main, Stadt	86.90.9	•	•	•	•
413 000	Offenbach am Main, Stadt	87	•	•	•	•
413 000	Offenbach am Main, Stadt	87.1	•	•	•	•
413 000	Offenbach am Main, Stadt	87.2	•	•	•	•
413 000	Offenbach am Main, Stadt	87.3	—	—	—	—
413 000	Offenbach am Main, Stadt	87.9	—	—	—	—
413 000	Offenbach am Main, Stadt	88	•	•	•	•
413 000	Offenbach am Main, Stadt	88.1	5	•	1 692	•
413 000	Offenbach am Main, Stadt	88.10.1	5	•	1 692	•
413 000	Offenbach am Main, Stadt	88.10.2	—	—	—	—
413 000	Offenbach am Main, Stadt	88.9	•	•	•	•
413 000	Offenbach am Main, Stadt	88.91	—	—	—	—
413 000	Offenbach am Main, Stadt	88.99	•	•	•	•
413 000	Offenbach am Main, Stadt	R	144	35 605	35 476	128
413 000	Offenbach am Main, Stadt	90	89	•	7 700	•
413 000	Offenbach am Main, Stadt	90.01	38	3 290	3 289	1
413 000	Offenbach am Main, Stadt	90.01.1	•	•	•	•
413 000	Offenbach am Main, Stadt	90.01.2	•	•	•	•
413 000	Offenbach am Main, Stadt	90.01.3	3	•	231	•
413 000	Offenbach am Main, Stadt	90.01.4	32	2 667	2 667	0
413 000	Offenbach am Main, Stadt	90.02	6	•	303	•
413 000	Offenbach am Main, Stadt	90.03	45	4 120	4 108	12
413 000	Offenbach am Main, Stadt	90.03.1	•	•	•	•
413 000	Offenbach am Main, Stadt	90.03.2	7	640	638	2
413 000	Offenbach am Main, Stadt	90.03.3	17	2 073	2 073	0
413 000	Offenbach am Main, Stadt	90.03.4	•	•	•	•
413 000	Offenbach am Main, Stadt	90.03.5	10	677	677	0
413 000	Offenbach am Main, Stadt	90.04	—	—	—	—
413 000	Offenbach am Main, Stadt	90.04.1	—	—	—	—
413 000	Offenbach am Main, Stadt	90.04.2	—	—	—	—
413 000	Offenbach am Main, Stadt	90.04.3	—	—	—	—
413 000	Offenbach am Main, Stadt	91	—	—	—	—
413 000	Offenbach am Main, Stadt	91.01	—	—	—	—
413 000	Offenbach am Main, Stadt	91.02	—	—	—	—
413 000	Offenbach am Main, Stadt	91.03	—	—	—	—
413 000	Offenbach am Main, Stadt	91.04	—	—	—	—
413 000	Offenbach am Main, Stadt	92	13	•	9 258	•
413 000	Offenbach am Main, Stadt	92.00.1	9	•	7 893	•
413 000	Offenbach am Main, Stadt	92.00.2	—	—	—	—
413 000	Offenbach am Main, Stadt	92.00.3	4	•	1 366	•
413 000	Offenbach am Main, Stadt	93	42	18 632	18 518	114
413 000	Offenbach am Main, Stadt	93.1	30	12 612	12 573	39
413 000	Offenbach am Main, Stadt	93.11	8	3 123	3 088	35
413 000	Offenbach am Main, Stadt	93.12	•	•	•	•

**6. Umsatzsteuerpflichtige und steuerbarer Umsatz in Hessen 2023 nach
Verwaltungsbezirken und wirtschaftlicher Gliederung**

AGS	Regierungsbezirk Kreisfreie Stadt Landkreis	WZ 2008	Steuer- pflichtige	Steuerbarer Umsatz		
				insgesamt	Lieferungen und Leistungen	Inner- gemein- schaftliche Erwerbe
			Anzahl	1 000 Euro		
413 000	Offenbach am Main, Stadt	93.13	8	3 698	3 694	4
413 000	Offenbach am Main, Stadt	93.19
413 000	Offenbach am Main, Stadt	93.2	12	6 020	5 945	76
413 000	Offenbach am Main, Stadt	93.21
413 000	Offenbach am Main, Stadt	93.29
413 000	Offenbach am Main, Stadt	S	280	80 530	80 309	221
413 000	Offenbach am Main, Stadt	94	21	46 557	46 517	39
413 000	Offenbach am Main, Stadt	94.1
413 000	Offenbach am Main, Stadt	94.11
413 000	Offenbach am Main, Stadt	94.12
413 000	Offenbach am Main, Stadt	94.2
413 000	Offenbach am Main, Stadt	94.9	17	.	43 455	.
413 000	Offenbach am Main, Stadt	94.91	—	—	—	—
413 000	Offenbach am Main, Stadt	94.92	—	—	—	—
413 000	Offenbach am Main, Stadt	94.99	17	.	43 455	.
413 000	Offenbach am Main, Stadt	94.99.1
413 000	Offenbach am Main, Stadt	94.99.2
413 000	Offenbach am Main, Stadt	94.99.3
413 000	Offenbach am Main, Stadt	94.99.4	—	—	—	—
413 000	Offenbach am Main, Stadt	94.99.9
413 000	Offenbach am Main, Stadt	95	20	2 548	2 544	4
413 000	Offenbach am Main, Stadt	95.1
413 000	Offenbach am Main, Stadt	95.11
413 000	Offenbach am Main, Stadt	95.12	—	—	—	—
413 000	Offenbach am Main, Stadt	95.2
413 000	Offenbach am Main, Stadt	95.21	—	—	—	—
413 000	Offenbach am Main, Stadt	95.22
413 000	Offenbach am Main, Stadt	95.23
413 000	Offenbach am Main, Stadt	95.24
413 000	Offenbach am Main, Stadt	95.25	—	—	—	—
413 000	Offenbach am Main, Stadt	95.29	14	1 430	1 429	1
413 000	Offenbach am Main, Stadt	96	239	31 425	31 248	178
413 000	Offenbach am Main, Stadt	96.01
413 000	Offenbach am Main, Stadt	96.02	144	16 574	16 521	53
413 000	Offenbach am Main, Stadt	96.02.1	96	11 782	11 740	42
413 000	Offenbach am Main, Stadt	96.02.2	48	4 792	4 781	11
413 000	Offenbach am Main, Stadt	96.03	5	1 682	1 662	20
413 000	Offenbach am Main, Stadt	96.03.1	5	1 682	1 662	20
413 000	Offenbach am Main, Stadt	96.03.2	—	—	—	—
413 000	Offenbach am Main, Stadt	96.04
413 000	Offenbach am Main, Stadt	96.09	84	9 456	9 369	87
414 000	Wiesbaden, Landeshauptstadt	A - S	11 166	44 890 620	40 146 377	4 744 242
414 000	Wiesbaden, Landeshauptstadt	A	98	.	33 855	.
414 000	Wiesbaden, Landeshauptstadt	01
414 000	Wiesbaden, Landeshauptstadt	01.1	10	1 684	1 662	21
414 000	Wiesbaden, Landeshauptstadt	01.11	7	.	909	.
414 000	Wiesbaden, Landeshauptstadt	01.12	—	—	—	—
414 000	Wiesbaden, Landeshauptstadt	01.13
414 000	Wiesbaden, Landeshauptstadt	01.13.1
414 000	Wiesbaden, Landeshauptstadt	01.13.2	—	—	—	—
414 000	Wiesbaden, Landeshauptstadt	01.14	—	—	—	—
414 000	Wiesbaden, Landeshauptstadt	01.15	—	—	—	—
414 000	Wiesbaden, Landeshauptstadt	01.16	—	—	—	—
414 000	Wiesbaden, Landeshauptstadt	01.19

6. Umsatzsteuerpflichtige und steuerbarer Umsatz in Hessen 2023 nach Verwaltungsbezirken und wirtschaftlicher Gliederung

AGS	Regierungsbezirk Kreisfreie Stadt Landkreis	WZ 2008	Steuer- pflichtige	Steuerbarer Umsatz		
				insgesamt	Lieferungen und Leistungen	Inner- gemein- schaftliche Erwerbe
			Anzahl	1 000 Euro		
414 000	Wiesbaden, Landeshauptstadt	01.19.1	•	•	•	•
414 000	Wiesbaden, Landeshauptstadt	01.19.2	—	—	—	—
414 000	Wiesbaden, Landeshauptstadt	01.19.9	—	—	—	—
414 000	Wiesbaden, Landeshauptstadt	01.2	23	12 275	12 181	93
414 000	Wiesbaden, Landeshauptstadt	01.21	20	11 254	11 202	52
414 000	Wiesbaden, Landeshauptstadt	01.22	—	—	—	—
414 000	Wiesbaden, Landeshauptstadt	01.23	—	—	—	—
414 000	Wiesbaden, Landeshauptstadt	01.24	•	•	•	•
414 000	Wiesbaden, Landeshauptstadt	01.25	—	—	—	—
414 000	Wiesbaden, Landeshauptstadt	01.25.1	—	—	—	—
414 000	Wiesbaden, Landeshauptstadt	01.25.9	—	—	—	—
414 000	Wiesbaden, Landeshauptstadt	01.26	—	—	—	—
414 000	Wiesbaden, Landeshauptstadt	01.27	—	—	—	—
414 000	Wiesbaden, Landeshauptstadt	01.28	—	—	—	—
414 000	Wiesbaden, Landeshauptstadt	01.29	•	•	•	•
414 000	Wiesbaden, Landeshauptstadt	01.3	6	2 837	2 402	434
414 000	Wiesbaden, Landeshauptstadt	01.30.1	•	•	•	•
414 000	Wiesbaden, Landeshauptstadt	01.30.2	•	•	•	•
414 000	Wiesbaden, Landeshauptstadt	01.4	•	•	•	•
414 000	Wiesbaden, Landeshauptstadt	01.41	—	—	—	—
414 000	Wiesbaden, Landeshauptstadt	01.42	—	—	—	—
414 000	Wiesbaden, Landeshauptstadt	01.43	4	•	349	•
414 000	Wiesbaden, Landeshauptstadt	01.44	—	—	—	—
414 000	Wiesbaden, Landeshauptstadt	01.45	•	•	•	•
414 000	Wiesbaden, Landeshauptstadt	01.46	—	—	—	—
414 000	Wiesbaden, Landeshauptstadt	01.47	—	—	—	—
414 000	Wiesbaden, Landeshauptstadt	01.49	3	391	390	1
414 000	Wiesbaden, Landeshauptstadt	01.5	30	7 770	7 764	5
414 000	Wiesbaden, Landeshauptstadt	01.6	18	8 643	8 570	73
414 000	Wiesbaden, Landeshauptstadt	01.61	•	•	•	•
414 000	Wiesbaden, Landeshauptstadt	01.62	9	•	1 200	•
414 000	Wiesbaden, Landeshauptstadt	01.63	—	—	—	—
414 000	Wiesbaden, Landeshauptstadt	01.64	•	•	•	•
414 000	Wiesbaden, Landeshauptstadt	01.7	—	—	—	—
414 000	Wiesbaden, Landeshauptstadt	02	•	•	•	•
414 000	Wiesbaden, Landeshauptstadt	02.1	•	•	•	•
414 000	Wiesbaden, Landeshauptstadt	02.2	—	—	—	—
414 000	Wiesbaden, Landeshauptstadt	02.3	—	—	—	—
414 000	Wiesbaden, Landeshauptstadt	02.4	•	•	•	•
414 000	Wiesbaden, Landeshauptstadt	03	—	—	—	—
414 000	Wiesbaden, Landeshauptstadt	03.1	—	—	—	—
414 000	Wiesbaden, Landeshauptstadt	03.11	—	—	—	—
414 000	Wiesbaden, Landeshauptstadt	03.12	—	—	—	—
414 000	Wiesbaden, Landeshauptstadt	03.2	—	—	—	—
414 000	Wiesbaden, Landeshauptstadt	03.21	—	—	—	—
414 000	Wiesbaden, Landeshauptstadt	03.22	—	—	—	—
414 000	Wiesbaden, Landeshauptstadt	B	•	•	•	•
414 000	Wiesbaden, Landeshauptstadt	05	—	—	—	—
414 000	Wiesbaden, Landeshauptstadt	05.1	—	—	—	—
414 000	Wiesbaden, Landeshauptstadt	05.2	—	—	—	—
414 000	Wiesbaden, Landeshauptstadt	06	—	—	—	—
414 000	Wiesbaden, Landeshauptstadt	06.1	—	—	—	—
414 000	Wiesbaden, Landeshauptstadt	06.2	—	—	—	—
414 000	Wiesbaden, Landeshauptstadt	07	—	—	—	—

6. Umsatzsteuerpflichtige und steuerbarer Umsatz in Hessen 2023 nach Verwaltungsbezirken und wirtschaftlicher Gliederung

AGS	Regierungsbezirk Kreisfreie Stadt Landkreis	WZ 2008	Steuer- pflichtige	Steuerbarer Umsatz		
				insgesamt	Lieferungen und Leistungen	Inner- gemein- schaftliche Erwerbe
			Anzahl	1 000 Euro		
414 000	Wiesbaden, Landeshauptstadt	07.1	—	—	—	—
414 000	Wiesbaden, Landeshauptstadt	07.2	—	—	—	—
414 000	Wiesbaden, Landeshauptstadt	07.21	—	—	—	—
414 000	Wiesbaden, Landeshauptstadt	07.29	—	—	—	—
414 000	Wiesbaden, Landeshauptstadt	08	•	•	•	•
414 000	Wiesbaden, Landeshauptstadt	08.1	•	•	•	•
414 000	Wiesbaden, Landeshauptstadt	08.11	•	•	•	•
414 000	Wiesbaden, Landeshauptstadt	08.12	—	—	—	—
414 000	Wiesbaden, Landeshauptstadt	08.9	—	—	—	—
414 000	Wiesbaden, Landeshauptstadt	08.91	—	—	—	—
414 000	Wiesbaden, Landeshauptstadt	08.92	—	—	—	—
414 000	Wiesbaden, Landeshauptstadt	08.93	—	—	—	—
414 000	Wiesbaden, Landeshauptstadt	08.99	—	—	—	—
414 000	Wiesbaden, Landeshauptstadt	09	—	—	—	—
414 000	Wiesbaden, Landeshauptstadt	09.1	—	—	—	—
414 000	Wiesbaden, Landeshauptstadt	09.9	—	—	—	—
414 000	Wiesbaden, Landeshauptstadt	C	439	13 643 363	11 370 882	2 272 481
414 000	Wiesbaden, Landeshauptstadt	10	47	530 326	462 231	68 095
414 000	Wiesbaden, Landeshauptstadt	10.1	8	36 779	28 802	7 976
414 000	Wiesbaden, Landeshauptstadt	10.11	—	—	—	—
414 000	Wiesbaden, Landeshauptstadt	10.12	—	—	—	—
414 000	Wiesbaden, Landeshauptstadt	10.13	8	36 779	28 802	7 976
414 000	Wiesbaden, Landeshauptstadt	10.2	—	—	—	—
414 000	Wiesbaden, Landeshauptstadt	10.3	•	•	•	•
414 000	Wiesbaden, Landeshauptstadt	10.31	—	—	—	—
414 000	Wiesbaden, Landeshauptstadt	10.32	•	•	•	•
414 000	Wiesbaden, Landeshauptstadt	10.39	—	—	—	—
414 000	Wiesbaden, Landeshauptstadt	10.4	—	—	—	—
414 000	Wiesbaden, Landeshauptstadt	10.41	—	—	—	—
414 000	Wiesbaden, Landeshauptstadt	10.42	—	—	—	—
414 000	Wiesbaden, Landeshauptstadt	10.5	•	•	•	•
414 000	Wiesbaden, Landeshauptstadt	10.51	•	•	•	•
414 000	Wiesbaden, Landeshauptstadt	10.52	—	—	—	—
414 000	Wiesbaden, Landeshauptstadt	10.6	—	—	—	—
414 000	Wiesbaden, Landeshauptstadt	10.61	—	—	—	—
414 000	Wiesbaden, Landeshauptstadt	10.62	—	—	—	—
414 000	Wiesbaden, Landeshauptstadt	10.7	28	62 863	62 524	339
414 000	Wiesbaden, Landeshauptstadt	10.71	•	•	•	•
414 000	Wiesbaden, Landeshauptstadt	10.72	•	•	•	•
414 000	Wiesbaden, Landeshauptstadt	10.73	—	—	—	—
414 000	Wiesbaden, Landeshauptstadt	10.8	•	•	•	•
414 000	Wiesbaden, Landeshauptstadt	10.81	•	•	•	•
414 000	Wiesbaden, Landeshauptstadt	10.82	—	—	—	—
414 000	Wiesbaden, Landeshauptstadt	10.83	3	•	1 032	•
414 000	Wiesbaden, Landeshauptstadt	10.84	•	•	•	•
414 000	Wiesbaden, Landeshauptstadt	10.85	—	—	—	—
414 000	Wiesbaden, Landeshauptstadt	10.86	•	•	•	•
414 000	Wiesbaden, Landeshauptstadt	10.89	•	•	•	•
414 000	Wiesbaden, Landeshauptstadt	10.9	•	•	•	•
414 000	Wiesbaden, Landeshauptstadt	10.91	•	•	•	•
414 000	Wiesbaden, Landeshauptstadt	10.92	—	—	—	—
414 000	Wiesbaden, Landeshauptstadt	11	•	•	•	•
414 000	Wiesbaden, Landeshauptstadt	11.01	•	•	•	•
414 000	Wiesbaden, Landeshauptstadt	11.02	•	•	•	•

6. Umsatzsteuerpflichtige und steuerbarer Umsatz in Hessen 2023 nach Verwaltungsbezirken und wirtschaftlicher Gliederung

AGS	Regierungsbezirk Kreisfreie Stadt Landkreis	WZ 2008	Steuer- pflichtige	Steuerbarer Umsatz		
				insgesamt	Lieferungen und Leistungen	Inner- gemein- schaftliche Erwerbe
			Anzahl	1 000 Euro		
414 000	Wiesbaden, Landeshauptstadt	11.03	—	—	—	—
414 000	Wiesbaden, Landeshauptstadt	11.04	—	—	—	—
414 000	Wiesbaden, Landeshauptstadt	11.05	•	•	•	•
414 000	Wiesbaden, Landeshauptstadt	11.06	—	—	—	—
414 000	Wiesbaden, Landeshauptstadt	11.07	•	•	•	•
414 000	Wiesbaden, Landeshauptstadt	12	•	•	•	•
414 000	Wiesbaden, Landeshauptstadt	13	12	1 172	1 165	7
414 000	Wiesbaden, Landeshauptstadt	13.1	—	—	—	—
414 000	Wiesbaden, Landeshauptstadt	13.2	—	—	—	—
414 000	Wiesbaden, Landeshauptstadt	13.3	8	897	891	6
414 000	Wiesbaden, Landeshauptstadt	13.9	4	275	273	1
414 000	Wiesbaden, Landeshauptstadt	13.91	—	—	—	—
414 000	Wiesbaden, Landeshauptstadt	13.92	•	•	•	•
414 000	Wiesbaden, Landeshauptstadt	13.93	•	•	•	•
414 000	Wiesbaden, Landeshauptstadt	13.94	—	—	—	—
414 000	Wiesbaden, Landeshauptstadt	13.95	—	—	—	—
414 000	Wiesbaden, Landeshauptstadt	13.96	—	—	—	—
414 000	Wiesbaden, Landeshauptstadt	13.99	•	•	•	•
414 000	Wiesbaden, Landeshauptstadt	14	6	•	315	•
414 000	Wiesbaden, Landeshauptstadt	14.1	•	•	•	•
414 000	Wiesbaden, Landeshauptstadt	14.11	—	—	—	—
414 000	Wiesbaden, Landeshauptstadt	14.12	—	—	—	—
414 000	Wiesbaden, Landeshauptstadt	14.13	4	267	179	88
414 000	Wiesbaden, Landeshauptstadt	14.14	—	—	—	—
414 000	Wiesbaden, Landeshauptstadt	14.19	•	•	•	•
414 000	Wiesbaden, Landeshauptstadt	14.2	•	•	•	•
414 000	Wiesbaden, Landeshauptstadt	14.3	—	—	—	—
414 000	Wiesbaden, Landeshauptstadt	14.31	—	—	—	—
414 000	Wiesbaden, Landeshauptstadt	14.39	—	—	—	—
414 000	Wiesbaden, Landeshauptstadt	15	3	•	392	•
414 000	Wiesbaden, Landeshauptstadt	15.1	•	•	•	•
414 000	Wiesbaden, Landeshauptstadt	15.11	—	—	—	—
414 000	Wiesbaden, Landeshauptstadt	15.12	•	•	•	•
414 000	Wiesbaden, Landeshauptstadt	15.2	•	•	•	•
414 000	Wiesbaden, Landeshauptstadt	16	19	9 387	9 269	119
414 000	Wiesbaden, Landeshauptstadt	16.1	•	•	•	•
414 000	Wiesbaden, Landeshauptstadt	16.2	•	•	•	•
414 000	Wiesbaden, Landeshauptstadt	16.21	—	—	—	—
414 000	Wiesbaden, Landeshauptstadt	16.22	—	—	—	—
414 000	Wiesbaden, Landeshauptstadt	16.23	14	7 735	7 728	7
414 000	Wiesbaden, Landeshauptstadt	16.24	•	•	•	•
414 000	Wiesbaden, Landeshauptstadt	16.29	3	•	427	•
414 000	Wiesbaden, Landeshauptstadt	17	7	3 273	2 552	721
414 000	Wiesbaden, Landeshauptstadt	17.1	—	—	—	—
414 000	Wiesbaden, Landeshauptstadt	17.11	—	—	—	—
414 000	Wiesbaden, Landeshauptstadt	17.12	—	—	—	—
414 000	Wiesbaden, Landeshauptstadt	17.2	7	3 273	2 552	721
414 000	Wiesbaden, Landeshauptstadt	17.21	•	•	•	•
414 000	Wiesbaden, Landeshauptstadt	17.22	•	•	•	•
414 000	Wiesbaden, Landeshauptstadt	17.23	•	•	•	•
414 000	Wiesbaden, Landeshauptstadt	17.24	—	—	—	—
414 000	Wiesbaden, Landeshauptstadt	17.29	•	•	•	•
414 000	Wiesbaden, Landeshauptstadt	18	27	22 485	22 190	296
414 000	Wiesbaden, Landeshauptstadt	18.1	•	•	•	•

6. Umsatzsteuerpflichtige und steuerbarer Umsatz in Hessen 2023 nach Verwaltungsbezirken und wirtschaftlicher Gliederung

AGS	Regierungsbezirk Kreisfreie Stadt Landkreis	WZ 2008	Steuer- pflichtige	Steuerbarer Umsatz		
				insgesamt	Lieferungen und Leistungen	Inner- gemein- schaftliche Erwerbe
			Anzahl	1 000 Euro		
414 000	Wiesbaden, Landeshauptstadt	18.11	•	•	•	•
414 000	Wiesbaden, Landeshauptstadt	18.12	13	13 505	13 346	160
414 000	Wiesbaden, Landeshauptstadt	18.13	9	6 463	6 338	125
414 000	Wiesbaden, Landeshauptstadt	18.14	•	•	•	•
414 000	Wiesbaden, Landeshauptstadt	18.2	•	•	•	•
414 000	Wiesbaden, Landeshauptstadt	19	•	•	•	•
414 000	Wiesbaden, Landeshauptstadt	19.1	—	—	—	—
414 000	Wiesbaden, Landeshauptstadt	19.2	•	•	•	•
414 000	Wiesbaden, Landeshauptstadt	20	20	1 412 573	1 159 922	252 652
414 000	Wiesbaden, Landeshauptstadt	20.1	10	1 209 984	974 984	235 001
414 000	Wiesbaden, Landeshauptstadt	20.11	•	•	•	•
414 000	Wiesbaden, Landeshauptstadt	20.12	•	•	•	•
414 000	Wiesbaden, Landeshauptstadt	20.13	•	•	•	•
414 000	Wiesbaden, Landeshauptstadt	20.14	•	•	•	•
414 000	Wiesbaden, Landeshauptstadt	20.15	—	—	—	—
414 000	Wiesbaden, Landeshauptstadt	20.16	4	990 728	800 310	190 418
414 000	Wiesbaden, Landeshauptstadt	20.17	—	—	—	—
414 000	Wiesbaden, Landeshauptstadt	20.2	—	—	—	—
414 000	Wiesbaden, Landeshauptstadt	20.3	—	—	—	—
414 000	Wiesbaden, Landeshauptstadt	20.4	•	•	•	•
414 000	Wiesbaden, Landeshauptstadt	20.41	•	•	•	•
414 000	Wiesbaden, Landeshauptstadt	20.42	4	682	612	69
414 000	Wiesbaden, Landeshauptstadt	20.5	•	•	•	•
414 000	Wiesbaden, Landeshauptstadt	20.51	—	—	—	—
414 000	Wiesbaden, Landeshauptstadt	20.52	•	•	•	•
414 000	Wiesbaden, Landeshauptstadt	20.53	—	—	—	—
414 000	Wiesbaden, Landeshauptstadt	20.59	4	128 933	114 500	14 433
414 000	Wiesbaden, Landeshauptstadt	20.6	—	—	—	—
414 000	Wiesbaden, Landeshauptstadt	21	•	•	•	•
414 000	Wiesbaden, Landeshauptstadt	21.1	—	—	—	—
414 000	Wiesbaden, Landeshauptstadt	21.2	•	•	•	•
414 000	Wiesbaden, Landeshauptstadt	22	12	639 411	529 953	109 458
414 000	Wiesbaden, Landeshauptstadt	22.1	•	•	•	•
414 000	Wiesbaden, Landeshauptstadt	22.11	•	•	•	•
414 000	Wiesbaden, Landeshauptstadt	22.19	•	•	•	•
414 000	Wiesbaden, Landeshauptstadt	22.2	•	•	•	•
414 000	Wiesbaden, Landeshauptstadt	22.21	4	503 113	432 745	70 367
414 000	Wiesbaden, Landeshauptstadt	22.22	—	—	—	—
414 000	Wiesbaden, Landeshauptstadt	22.23	•	•	•	•
414 000	Wiesbaden, Landeshauptstadt	22.29	•	•	•	•
414 000	Wiesbaden, Landeshauptstadt	23	27	2 253 908	2 134 730	119 178
414 000	Wiesbaden, Landeshauptstadt	23.1	•	•	•	•
414 000	Wiesbaden, Landeshauptstadt	23.11	—	—	—	—
414 000	Wiesbaden, Landeshauptstadt	23.12	•	•	•	•
414 000	Wiesbaden, Landeshauptstadt	23.13	—	—	—	—
414 000	Wiesbaden, Landeshauptstadt	23.14	—	—	—	—
414 000	Wiesbaden, Landeshauptstadt	23.19	•	•	•	•
414 000	Wiesbaden, Landeshauptstadt	23.2	•	•	•	•
414 000	Wiesbaden, Landeshauptstadt	23.3	—	—	—	—
414 000	Wiesbaden, Landeshauptstadt	23.31	—	—	—	—
414 000	Wiesbaden, Landeshauptstadt	23.32	—	—	—	—
414 000	Wiesbaden, Landeshauptstadt	23.4	•	•	•	•
414 000	Wiesbaden, Landeshauptstadt	23.41	—	—	—	—
414 000	Wiesbaden, Landeshauptstadt	23.42	•	•	•	•

6. Umsatzsteuerpflichtige und steuerbarer Umsatz in Hessen 2023 nach Verwaltungsbezirken und wirtschaftlicher Gliederung

AGS	Regierungsbezirk Kreisfreie Stadt Landkreis	WZ 2008	Steuer- pflichtige	Steuerbarer Umsatz		
				insgesamt	Lieferungen und Leistungen	Inner- gemein- schaftliche Erwerbe
			Anzahl	1 000 Euro		
414 000	Wiesbaden, Landeshauptstadt	23.43	—	—	—	—
414 000	Wiesbaden, Landeshauptstadt	23.44	•	•	•	•
414 000	Wiesbaden, Landeshauptstadt	23.49	•	•	•	•
414 000	Wiesbaden, Landeshauptstadt	23.5	•	•	•	•
414 000	Wiesbaden, Landeshauptstadt	23.51	•	•	•	•
414 000	Wiesbaden, Landeshauptstadt	23.52	—	—	—	—
414 000	Wiesbaden, Landeshauptstadt	23.6	•	•	•	•
414 000	Wiesbaden, Landeshauptstadt	23.61	•	•	•	•
414 000	Wiesbaden, Landeshauptstadt	23.62	—	—	—	—
414 000	Wiesbaden, Landeshauptstadt	23.63	•	•	•	•
414 000	Wiesbaden, Landeshauptstadt	23.64	•	•	•	•
414 000	Wiesbaden, Landeshauptstadt	23.65	—	—	—	—
414 000	Wiesbaden, Landeshauptstadt	23.69	•	•	•	•
414 000	Wiesbaden, Landeshauptstadt	23.7	11	5 503	5 420	83
414 000	Wiesbaden, Landeshauptstadt	23.9	•	•	•	•
414 000	Wiesbaden, Landeshauptstadt	23.91	•	•	•	•
414 000	Wiesbaden, Landeshauptstadt	23.99	•	•	•	•
414 000	Wiesbaden, Landeshauptstadt	24	4	2 301	2 271	29
414 000	Wiesbaden, Landeshauptstadt	24.1	•	•	•	•
414 000	Wiesbaden, Landeshauptstadt	24.2	•	•	•	•
414 000	Wiesbaden, Landeshauptstadt	24.3	—	—	—	—
414 000	Wiesbaden, Landeshauptstadt	24.31	—	—	—	—
414 000	Wiesbaden, Landeshauptstadt	24.32	—	—	—	—
414 000	Wiesbaden, Landeshauptstadt	24.33	—	—	—	—
414 000	Wiesbaden, Landeshauptstadt	24.34	—	—	—	—
414 000	Wiesbaden, Landeshauptstadt	24.4	—	—	—	—
414 000	Wiesbaden, Landeshauptstadt	24.41	—	—	—	—
414 000	Wiesbaden, Landeshauptstadt	24.42	—	—	—	—
414 000	Wiesbaden, Landeshauptstadt	24.43	—	—	—	—
414 000	Wiesbaden, Landeshauptstadt	24.44	—	—	—	—
414 000	Wiesbaden, Landeshauptstadt	24.45	—	—	—	—
414 000	Wiesbaden, Landeshauptstadt	24.46	—	—	—	—
414 000	Wiesbaden, Landeshauptstadt	24.5	•	•	•	•
414 000	Wiesbaden, Landeshauptstadt	24.51	—	—	—	—
414 000	Wiesbaden, Landeshauptstadt	24.52	—	—	—	—
414 000	Wiesbaden, Landeshauptstadt	24.53	•	•	•	•
414 000	Wiesbaden, Landeshauptstadt	24.54	—	—	—	—
414 000	Wiesbaden, Landeshauptstadt	25	53	67 018	60 803	6 216
414 000	Wiesbaden, Landeshauptstadt	25.1	13	12 957	12 941	16
414 000	Wiesbaden, Landeshauptstadt	25.11	9	8 116	8 100	16
414 000	Wiesbaden, Landeshauptstadt	25.12	4	4 841	4 841	0
414 000	Wiesbaden, Landeshauptstadt	25.2	—	—	—	—
414 000	Wiesbaden, Landeshauptstadt	25.21	—	—	—	—
414 000	Wiesbaden, Landeshauptstadt	25.29	—	—	—	—
414 000	Wiesbaden, Landeshauptstadt	25.3	—	—	—	—
414 000	Wiesbaden, Landeshauptstadt	25.4	—	—	—	—
414 000	Wiesbaden, Landeshauptstadt	25.5	•	•	•	•
414 000	Wiesbaden, Landeshauptstadt	25.6	21	7 459	7 450	10
414 000	Wiesbaden, Landeshauptstadt	25.61	•	•	•	•
414 000	Wiesbaden, Landeshauptstadt	25.62	•	•	•	•
414 000	Wiesbaden, Landeshauptstadt	25.7	13	36 346	30 163	6 183
414 000	Wiesbaden, Landeshauptstadt	25.71	•	•	•	•
414 000	Wiesbaden, Landeshauptstadt	25.72	•	•	•	•
414 000	Wiesbaden, Landeshauptstadt	25.73	•	•	•	•

6. Umsatzsteuerpflichtige und steuerbarer Umsatz in Hessen 2023 nach Verwaltungsbezirken und wirtschaftlicher Gliederung

AGS	Regierungsbezirk Kreisfreie Stadt Landkreis	WZ 2008	Steuer- pflichtige	Steuerbarer Umsatz		
				insgesamt	Lieferungen und Leistungen	Inner- gemein- schaftliche Erwerbe
			Anzahl	1 000 Euro		
414 000	Wiesbaden, Landeshauptstadt	25.73.1	3	13 240	11 869	1 370
414 000	Wiesbaden, Landeshauptstadt	25.73.2	•	•	•	•
414 000	Wiesbaden, Landeshauptstadt	25.73.3	•	•	•	•
414 000	Wiesbaden, Landeshauptstadt	25.73.4	—	—	—	—
414 000	Wiesbaden, Landeshauptstadt	25.73.5	•	•	•	•
414 000	Wiesbaden, Landeshauptstadt	25.9	•	•	•	•
414 000	Wiesbaden, Landeshauptstadt	25.91	•	•	•	•
414 000	Wiesbaden, Landeshauptstadt	25.92	—	—	—	—
414 000	Wiesbaden, Landeshauptstadt	25.93	—	—	—	—
414 000	Wiesbaden, Landeshauptstadt	25.94	—	—	—	—
414 000	Wiesbaden, Landeshauptstadt	25.99	•	•	•	•
414 000	Wiesbaden, Landeshauptstadt	26	32	595 171	558 402	36 769
414 000	Wiesbaden, Landeshauptstadt	26.1	•	•	•	•
414 000	Wiesbaden, Landeshauptstadt	26.11	•	•	•	•
414 000	Wiesbaden, Landeshauptstadt	26.11.1	—	—	—	—
414 000	Wiesbaden, Landeshauptstadt	26.11.9	•	•	•	•
414 000	Wiesbaden, Landeshauptstadt	26.12	—	—	—	—
414 000	Wiesbaden, Landeshauptstadt	26.2	8	5 404	5 325	79
414 000	Wiesbaden, Landeshauptstadt	26.3	•	•	•	•
414 000	Wiesbaden, Landeshauptstadt	26.4	—	—	—	—
414 000	Wiesbaden, Landeshauptstadt	26.5	10	562 334	525 929	36 405
414 000	Wiesbaden, Landeshauptstadt	26.51	10	562 334	525 929	36 405
414 000	Wiesbaden, Landeshauptstadt	26.51.1	•	•	•	•
414 000	Wiesbaden, Landeshauptstadt	26.51.2	•	•	•	•
414 000	Wiesbaden, Landeshauptstadt	26.51.3	—	—	—	—
414 000	Wiesbaden, Landeshauptstadt	26.52	—	—	—	—
414 000	Wiesbaden, Landeshauptstadt	26.6	3	•	455	•
414 000	Wiesbaden, Landeshauptstadt	26.7	•	•	•	•
414 000	Wiesbaden, Landeshauptstadt	26.8	•	•	•	•
414 000	Wiesbaden, Landeshauptstadt	27	•	•	•	•
414 000	Wiesbaden, Landeshauptstadt	27.1	•	•	•	•
414 000	Wiesbaden, Landeshauptstadt	27.11	—	—	—	—
414 000	Wiesbaden, Landeshauptstadt	27.12	•	•	•	•
414 000	Wiesbaden, Landeshauptstadt	27.2	—	—	—	—
414 000	Wiesbaden, Landeshauptstadt	27.3	•	•	•	•
414 000	Wiesbaden, Landeshauptstadt	27.31	—	—	—	—
414 000	Wiesbaden, Landeshauptstadt	27.32	•	•	•	•
414 000	Wiesbaden, Landeshauptstadt	27.33	—	—	—	—
414 000	Wiesbaden, Landeshauptstadt	27.4	•	•	•	•
414 000	Wiesbaden, Landeshauptstadt	27.5	—	—	—	—
414 000	Wiesbaden, Landeshauptstadt	27.51	—	—	—	—
414 000	Wiesbaden, Landeshauptstadt	27.52	—	—	—	—
414 000	Wiesbaden, Landeshauptstadt	27.9	6	4 059	3 764	295
414 000	Wiesbaden, Landeshauptstadt	28	23	78 651	74 463	4 188
414 000	Wiesbaden, Landeshauptstadt	28.1	•	•	•	•
414 000	Wiesbaden, Landeshauptstadt	28.11	—	—	—	—
414 000	Wiesbaden, Landeshauptstadt	28.12	•	•	•	•
414 000	Wiesbaden, Landeshauptstadt	28.13	•	•	•	•
414 000	Wiesbaden, Landeshauptstadt	28.14	•	•	•	•
414 000	Wiesbaden, Landeshauptstadt	28.15	—	—	—	—
414 000	Wiesbaden, Landeshauptstadt	28.2	13	27 798	25 089	2 709
414 000	Wiesbaden, Landeshauptstadt	28.21	•	•	•	•
414 000	Wiesbaden, Landeshauptstadt	28.21.1	—	—	—	—
414 000	Wiesbaden, Landeshauptstadt	28.21.9	•	•	•	•

6. Umsatzsteuerpflichtige und steuerbarer Umsatz in Hessen 2023 nach Verwaltungsbezirken und wirtschaftlicher Gliederung

AGS	Regierungsbezirk Kreisfreie Stadt Landkreis	WZ 2008	Steuer- pflichtige	Steuerbarer Umsatz		
				insgesamt	Lieferungen und Leistungen	Inner- gemein- schaftliche Erwerbe
			Anzahl	1 000 Euro		
414 000	Wiesbaden, Landeshauptstadt	28.22
414 000	Wiesbaden, Landeshauptstadt	28.23
414 000	Wiesbaden, Landeshauptstadt	28.24	—	—	—	—
414 000	Wiesbaden, Landeshauptstadt	28.25
414 000	Wiesbaden, Landeshauptstadt	28.29
414 000	Wiesbaden, Landeshauptstadt	28.3	—	—	—	—
414 000	Wiesbaden, Landeshauptstadt	28.4	—	—	—	—
414 000	Wiesbaden, Landeshauptstadt	28.41	—	—	—	—
414 000	Wiesbaden, Landeshauptstadt	28.49	—	—	—	—
414 000	Wiesbaden, Landeshauptstadt	28.9
414 000	Wiesbaden, Landeshauptstadt	28.91
414 000	Wiesbaden, Landeshauptstadt	28.92
414 000	Wiesbaden, Landeshauptstadt	28.92.1	—	—	—	—
414 000	Wiesbaden, Landeshauptstadt	28.92.2
414 000	Wiesbaden, Landeshauptstadt	28.93
414 000	Wiesbaden, Landeshauptstadt	28.94
414 000	Wiesbaden, Landeshauptstadt	28.95	—	—	—	—
414 000	Wiesbaden, Landeshauptstadt	28.96	—	—	—	—
414 000	Wiesbaden, Landeshauptstadt	28.99
414 000	Wiesbaden, Landeshauptstadt	29
414 000	Wiesbaden, Landeshauptstadt	29.1	—	—	—	—
414 000	Wiesbaden, Landeshauptstadt	29.10.1	—	—	—	—
414 000	Wiesbaden, Landeshauptstadt	29.10.2	—	—	—	—
414 000	Wiesbaden, Landeshauptstadt	29.2
414 000	Wiesbaden, Landeshauptstadt	29.3
414 000	Wiesbaden, Landeshauptstadt	29.31	—	—	—	—
414 000	Wiesbaden, Landeshauptstadt	29.32
414 000	Wiesbaden, Landeshauptstadt	30	4	1 419	1 393	26
414 000	Wiesbaden, Landeshauptstadt	30.1
414 000	Wiesbaden, Landeshauptstadt	30.11	—	—	—	—
414 000	Wiesbaden, Landeshauptstadt	30.12
414 000	Wiesbaden, Landeshauptstadt	30.2	—	—	—	—
414 000	Wiesbaden, Landeshauptstadt	30.20.1	—	—	—	—
414 000	Wiesbaden, Landeshauptstadt	30.20.2	—	—	—	—
414 000	Wiesbaden, Landeshauptstadt	30.3	—	—	—	—
414 000	Wiesbaden, Landeshauptstadt	30.4	—	—	—	—
414 000	Wiesbaden, Landeshauptstadt	30.9
414 000	Wiesbaden, Landeshauptstadt	30.91	—	—	—	—
414 000	Wiesbaden, Landeshauptstadt	30.92
414 000	Wiesbaden, Landeshauptstadt	30.99
414 000	Wiesbaden, Landeshauptstadt	31	24	12 841	11 172	1 670
414 000	Wiesbaden, Landeshauptstadt	31.01
414 000	Wiesbaden, Landeshauptstadt	31.02	—	—	—	—
414 000	Wiesbaden, Landeshauptstadt	31.03
414 000	Wiesbaden, Landeshauptstadt	31.09	21	8 349	6 955	1 394
414 000	Wiesbaden, Landeshauptstadt	31.09.1	3	509	500	9
414 000	Wiesbaden, Landeshauptstadt	31.09.9	18	7 839	6 455	1 385
414 000	Wiesbaden, Landeshauptstadt	32	61	23 504	22 010	1 493
414 000	Wiesbaden, Landeshauptstadt	32.1	15	2 071	2 036	35
414 000	Wiesbaden, Landeshauptstadt	32.11	—	—	—	—
414 000	Wiesbaden, Landeshauptstadt	32.12
414 000	Wiesbaden, Landeshauptstadt	32.13
414 000	Wiesbaden, Landeshauptstadt	32.2
414 000	Wiesbaden, Landeshauptstadt	32.3

6. Umsatzsteuerpflichtige und steuerbarer Umsatz in Hessen 2023 nach Verwaltungsbezirken und wirtschaftlicher Gliederung

AGS	Regierungsbezirk Kreisfreie Stadt Landkreis	WZ 2008	Steuer- pflichtige	Steuerbarer Umsatz		
				insgesamt	Lieferungen und Leistungen	Inner- gemein- schaftliche Erwerbe
			Anzahl	1 000 Euro		
414 000	Wiesbaden, Landeshauptstadt	32.4
414 000	Wiesbaden, Landeshauptstadt	32.5	30	.	13 008	.
414 000	Wiesbaden, Landeshauptstadt	32.50.1
414 000	Wiesbaden, Landeshauptstadt	32.50.2	5	1 909	1 877	32
414 000	Wiesbaden, Landeshauptstadt	32.50.3
414 000	Wiesbaden, Landeshauptstadt	32.9	9	6 672	5 327	1 345
414 000	Wiesbaden, Landeshauptstadt	32.91	—	—	—	—
414 000	Wiesbaden, Landeshauptstadt	32.99	9	6 672	5 327	1 345
414 000	Wiesbaden, Landeshauptstadt	33	31	22 253	22 146	106
414 000	Wiesbaden, Landeshauptstadt	33.1	23	5 606	5 513	93
414 000	Wiesbaden, Landeshauptstadt	33.11	—	—	—	—
414 000	Wiesbaden, Landeshauptstadt	33.12
414 000	Wiesbaden, Landeshauptstadt	33.13
414 000	Wiesbaden, Landeshauptstadt	33.14	—	—	—	—
414 000	Wiesbaden, Landeshauptstadt	33.15	4	1 225	1 135	90
414 000	Wiesbaden, Landeshauptstadt	33.16	—	—	—	—
414 000	Wiesbaden, Landeshauptstadt	33.17	13	2 134	2 133	2
414 000	Wiesbaden, Landeshauptstadt	33.19	—	—	—	—
414 000	Wiesbaden, Landeshauptstadt	33.2	8	16 647	16 633	13
414 000	Wiesbaden, Landeshauptstadt	D	59	3 815 449	3 813 515	1 935
414 000	Wiesbaden, Landeshauptstadt	35	59	3 815 449	3 813 515	1 935
414 000	Wiesbaden, Landeshauptstadt	35.1	51	3 792 447	3 791 541	905
414 000	Wiesbaden, Landeshauptstadt	35.11
414 000	Wiesbaden, Landeshauptstadt	35.11.1	7	.	1 341	.
414 000	Wiesbaden, Landeshauptstadt	35.11.2
414 000	Wiesbaden, Landeshauptstadt	35.11.3	23	6 717	6 694	24
414 000	Wiesbaden, Landeshauptstadt	35.12	—	—	—	—
414 000	Wiesbaden, Landeshauptstadt	35.13
414 000	Wiesbaden, Landeshauptstadt	35.14
414 000	Wiesbaden, Landeshauptstadt	35.2
414 000	Wiesbaden, Landeshauptstadt	35.21
414 000	Wiesbaden, Landeshauptstadt	35.21.1	—	—	—	—
414 000	Wiesbaden, Landeshauptstadt	35.21.2	—	—	—	—
414 000	Wiesbaden, Landeshauptstadt	35.21.3
414 000	Wiesbaden, Landeshauptstadt	35.22	—	—	—	—
414 000	Wiesbaden, Landeshauptstadt	35.23	—	—	—	—
414 000	Wiesbaden, Landeshauptstadt	35.3
414 000	Wiesbaden, Landeshauptstadt	E	16	413 184	411 935	1 249
414 000	Wiesbaden, Landeshauptstadt	36
414 000	Wiesbaden, Landeshauptstadt	36.00.1	—	—	—	—
414 000	Wiesbaden, Landeshauptstadt	36.00.2	—	—	—	—
414 000	Wiesbaden, Landeshauptstadt	36.00.3
414 000	Wiesbaden, Landeshauptstadt	37	—	—	—	—
414 000	Wiesbaden, Landeshauptstadt	37.00.1	—	—	—	—
414 000	Wiesbaden, Landeshauptstadt	37.00.2	—	—	—	—
414 000	Wiesbaden, Landeshauptstadt	38
414 000	Wiesbaden, Landeshauptstadt	38.1
414 000	Wiesbaden, Landeshauptstadt	38.11
414 000	Wiesbaden, Landeshauptstadt	38.12	—	—	—	—
414 000	Wiesbaden, Landeshauptstadt	38.2	4	28 277	28 276	1
414 000	Wiesbaden, Landeshauptstadt	38.21	4	28 277	28 276	1
414 000	Wiesbaden, Landeshauptstadt	38.22	—	—	—	—
414 000	Wiesbaden, Landeshauptstadt	38.3	6	25 420	25 375	45
414 000	Wiesbaden, Landeshauptstadt	38.31

6. Umsatzsteuerpflichtige und steuerbarer Umsatz in Hessen 2023 nach Verwaltungsbezirken und wirtschaftlicher Gliederung

AGS	Regierungsbezirk Kreisfreie Stadt Landkreis	WZ 2008	Steuer- pflichtige	Steuerbarer Umsatz		
				insgesamt	Lieferungen und Leistungen	Inner- gemein- schaftliche Erwerbe
			Anzahl	1 000 Euro		
414 000	Wiesbaden, Landeshauptstadt	38.32
414 000	Wiesbaden, Landeshauptstadt	39
414 000	Wiesbaden, Landeshauptstadt	F	1 025	924 777	920 182	4 595
414 000	Wiesbaden, Landeshauptstadt	41	57	127 685	127 463	222
414 000	Wiesbaden, Landeshauptstadt	41.1	17	35 318	35 315	3
414 000	Wiesbaden, Landeshauptstadt	41.10.1
414 000	Wiesbaden, Landeshauptstadt	41.10.2
414 000	Wiesbaden, Landeshauptstadt	41.10.3
414 000	Wiesbaden, Landeshauptstadt	41.2	40	92 367	92 148	219
414 000	Wiesbaden, Landeshauptstadt	41.20.1	37	89 454	89 447	7
414 000	Wiesbaden, Landeshauptstadt	41.20.2	3	2 913	2 701	212
414 000	Wiesbaden, Landeshauptstadt	42	18	50 241	50 158	83
414 000	Wiesbaden, Landeshauptstadt	42.1	4	.	5 540	.
414 000	Wiesbaden, Landeshauptstadt	42.11	4	.	5 540	.
414 000	Wiesbaden, Landeshauptstadt	42.12	—	—	—	—
414 000	Wiesbaden, Landeshauptstadt	42.13	—	—	—	—
414 000	Wiesbaden, Landeshauptstadt	42.2	4	.	3 753	.
414 000	Wiesbaden, Landeshauptstadt	42.21
414 000	Wiesbaden, Landeshauptstadt	42.22
414 000	Wiesbaden, Landeshauptstadt	42.9	10	40 943	40 865	78
414 000	Wiesbaden, Landeshauptstadt	42.91
414 000	Wiesbaden, Landeshauptstadt	42.99
414 000	Wiesbaden, Landeshauptstadt	43	950	746 851	742 561	4 290
414 000	Wiesbaden, Landeshauptstadt	43.1	17	17 725	17 477	248
414 000	Wiesbaden, Landeshauptstadt	43.11
414 000	Wiesbaden, Landeshauptstadt	43.12
414 000	Wiesbaden, Landeshauptstadt	43.13	—	—	—	—
414 000	Wiesbaden, Landeshauptstadt	43.2	399	401 286	399 271	2 015
414 000	Wiesbaden, Landeshauptstadt	43.21	112	154 082	153 852	230
414 000	Wiesbaden, Landeshauptstadt	43.22	124	157 360	156 791	569
414 000	Wiesbaden, Landeshauptstadt	43.29	163	89 845	88 628	1 217
414 000	Wiesbaden, Landeshauptstadt	43.29.1	124	35 729	34 923	806
414 000	Wiesbaden, Landeshauptstadt	43.29.9	39	54 116	53 705	411
414 000	Wiesbaden, Landeshauptstadt	43.3	275	150 519	149 273	1 246
414 000	Wiesbaden, Landeshauptstadt	43.31	7	2 815	2 815	0
414 000	Wiesbaden, Landeshauptstadt	43.32	40	21 912	21 726	186
414 000	Wiesbaden, Landeshauptstadt	43.33	119	45 299	44 818	481
414 000	Wiesbaden, Landeshauptstadt	43.34	89	58 231	57 700	531
414 000	Wiesbaden, Landeshauptstadt	43.34.1	84	54 646	54 119	527
414 000	Wiesbaden, Landeshauptstadt	43.34.2	5	3 585	3 581	4
414 000	Wiesbaden, Landeshauptstadt	43.39	20	22 261	22 214	47
414 000	Wiesbaden, Landeshauptstadt	43.9	259	177 321	176 540	781
414 000	Wiesbaden, Landeshauptstadt	43.91	46	45 245	45 125	119
414 000	Wiesbaden, Landeshauptstadt	43.91.1	34	39 639	39 564	75
414 000	Wiesbaden, Landeshauptstadt	43.91.2	12	5 606	5 561	45
414 000	Wiesbaden, Landeshauptstadt	43.99	213	132 076	131 414	662
414 000	Wiesbaden, Landeshauptstadt	43.99.1	7	.	6 907	.
414 000	Wiesbaden, Landeshauptstadt	43.99.2	4	.	686	.
414 000	Wiesbaden, Landeshauptstadt	43.99.9	202	124 361	123 821	540
414 000	Wiesbaden, Landeshauptstadt	G	1 771	13 011 926	10 900 593	2 111 333
414 000	Wiesbaden, Landeshauptstadt	45	296	498 242	484 377	13 865
414 000	Wiesbaden, Landeshauptstadt	45.1	140	318 890	310 207	8 682
414 000	Wiesbaden, Landeshauptstadt	45.11	134	314 350	306 138	8 212
414 000	Wiesbaden, Landeshauptstadt	45.19	6	4 540	4 069	471

6. Umsatzsteuerpflichtige und steuerbarer Umsatz in Hessen 2023 nach Verwaltungsbezirken und wirtschaftlicher Gliederung

AGS	Regierungsbezirk Kreisfreie Stadt Landkreis	WZ 2008	Steuer- pflichtige	Steuerbarer Umsatz		
				insgesamt	Lieferungen und Leistungen	Inner- gemein- schaftliche Erwerbe
			Anzahl	1 000 Euro		
414 000	Wiesbaden, Landeshauptstadt	45.2	86	45 561	43 894	1 666
414 000	Wiesbaden, Landeshauptstadt	45.20.1	15	6 975	6 974	0
414 000	Wiesbaden, Landeshauptstadt	45.20.2
414 000	Wiesbaden, Landeshauptstadt	45.20.3	59	34 442	32 796	1 646
414 000	Wiesbaden, Landeshauptstadt	45.20.4
414 000	Wiesbaden, Landeshauptstadt	45.3	62	121 702	119 970	1 732
414 000	Wiesbaden, Landeshauptstadt	45.31	8	10 866	9 743	1 123
414 000	Wiesbaden, Landeshauptstadt	45.32	54	110 836	110 227	609
414 000	Wiesbaden, Landeshauptstadt	45.4	8	12 090	10 306	1 784
414 000	Wiesbaden, Landeshauptstadt	46	434	11 234 690	9 202 936	2 031 754
414 000	Wiesbaden, Landeshauptstadt	46.1	116	74 617	70 020	4 597
414 000	Wiesbaden, Landeshauptstadt	46.11
414 000	Wiesbaden, Landeshauptstadt	46.12	4	2 022	1 912	110
414 000	Wiesbaden, Landeshauptstadt	46.13	14	13 793	11 632	2 161
414 000	Wiesbaden, Landeshauptstadt	46.13.1	4	.	608	.
414 000	Wiesbaden, Landeshauptstadt	46.13.2	10	.	11 024	.
414 000	Wiesbaden, Landeshauptstadt	46.14
414 000	Wiesbaden, Landeshauptstadt	46.15	10	4 933	4 743	190
414 000	Wiesbaden, Landeshauptstadt	46.16	14	2 223	1 964	259
414 000	Wiesbaden, Landeshauptstadt	46.17	4	.	1 287	.
414 000	Wiesbaden, Landeshauptstadt	46.18	47	22 419	20 957	1 462
414 000	Wiesbaden, Landeshauptstadt	46.18.1
414 000	Wiesbaden, Landeshauptstadt	46.18.2	4	1 127	1 123	4
414 000	Wiesbaden, Landeshauptstadt	46.18.3	3	.	414	.
414 000	Wiesbaden, Landeshauptstadt	46.18.4
414 000	Wiesbaden, Landeshauptstadt	46.18.5
414 000	Wiesbaden, Landeshauptstadt	46.18.6	5	1 360	1 113	247
414 000	Wiesbaden, Landeshauptstadt	46.18.7	—	—	—	—
414 000	Wiesbaden, Landeshauptstadt	46.18.9	28	15 024	13 828	1 196
414 000	Wiesbaden, Landeshauptstadt	46.19	12	22 053	21 698	354
414 000	Wiesbaden, Landeshauptstadt	46.2	4	7 375	6 050	1 326
414 000	Wiesbaden, Landeshauptstadt	46.21	—	—	—	—
414 000	Wiesbaden, Landeshauptstadt	46.22
414 000	Wiesbaden, Landeshauptstadt	46.23
414 000	Wiesbaden, Landeshauptstadt	46.24	—	—	—	—
414 000	Wiesbaden, Landeshauptstadt	46.3	35	1 219 096	762 834	456 261
414 000	Wiesbaden, Landeshauptstadt	46.31
414 000	Wiesbaden, Landeshauptstadt	46.32
414 000	Wiesbaden, Landeshauptstadt	46.33
414 000	Wiesbaden, Landeshauptstadt	46.34	11	45 294	23 951	21 343
414 000	Wiesbaden, Landeshauptstadt	46.35
414 000	Wiesbaden, Landeshauptstadt	46.36	—	—	—	—
414 000	Wiesbaden, Landeshauptstadt	46.37	3	1 638	1 564	74
414 000	Wiesbaden, Landeshauptstadt	46.38	11	36 265	30 014	6 251
414 000	Wiesbaden, Landeshauptstadt	46.38.1	3	14 249	9 236	5 013
414 000	Wiesbaden, Landeshauptstadt	46.38.2	—	—	—	—
414 000	Wiesbaden, Landeshauptstadt	46.38.9	8	22 016	20 778	1 238
414 000	Wiesbaden, Landeshauptstadt	46.39
414 000	Wiesbaden, Landeshauptstadt	46.39.1
414 000	Wiesbaden, Landeshauptstadt	46.39.9
414 000	Wiesbaden, Landeshauptstadt	46.4	104	4 583 203	3 387 598	1 195 604
414 000	Wiesbaden, Landeshauptstadt	46.41	6	3 773	3 286	488
414 000	Wiesbaden, Landeshauptstadt	46.42	4	.	3 850	.
414 000	Wiesbaden, Landeshauptstadt	46.42.1	4	.	3 850	.

6. Umsatzsteuerpflichtige und steuerbarer Umsatz in Hessen 2023 nach Verwaltungsbezirken und wirtschaftlicher Gliederung

AGS	Regierungsbezirk Kreisfreie Stadt Landkreis	WZ 2008	Steuer- pflichtige	Steuerbarer Umsatz		
				insgesamt	Lieferungen und Leistungen	Inner- gemein- schaftliche Erwerbe
			Anzahl	1 000 Euro		
414 000	Wiesbaden, Landeshauptstadt	46.42.2	—	—	—	—
414 000	Wiesbaden, Landeshauptstadt	46.43
414 000	Wiesbaden, Landeshauptstadt	46.43.1
414 000	Wiesbaden, Landeshauptstadt	46.43.2
414 000	Wiesbaden, Landeshauptstadt	46.43.3
414 000	Wiesbaden, Landeshauptstadt	46.44
414 000	Wiesbaden, Landeshauptstadt	46.44.1	—	—	—	—
414 000	Wiesbaden, Landeshauptstadt	46.44.2
414 000	Wiesbaden, Landeshauptstadt	46.45	9	381 132	288 165	92 967
414 000	Wiesbaden, Landeshauptstadt	46.46	34	2 697 157	1 776 579	920 578
414 000	Wiesbaden, Landeshauptstadt	46.46.1	18	2 550 834	1 663 256	887 578
414 000	Wiesbaden, Landeshauptstadt	46.46.2	16	146 323	113 323	33 001
414 000	Wiesbaden, Landeshauptstadt	46.47	3	440	300	140
414 000	Wiesbaden, Landeshauptstadt	46.48
414 000	Wiesbaden, Landeshauptstadt	46.49
414 000	Wiesbaden, Landeshauptstadt	46.49.1
414 000	Wiesbaden, Landeshauptstadt	46.49.2	6	6 501	6 286	216
414 000	Wiesbaden, Landeshauptstadt	46.49.3	7	19 847	18 728	1 119
414 000	Wiesbaden, Landeshauptstadt	46.49.4	9	24 849	20 609	4 239
414 000	Wiesbaden, Landeshauptstadt	46.49.5
414 000	Wiesbaden, Landeshauptstadt	46.5	30	2 917 635	2 852 566	65 069
414 000	Wiesbaden, Landeshauptstadt	46.51	18	2 858 132	2 797 263	60 869
414 000	Wiesbaden, Landeshauptstadt	46.52	12	59 503	55 303	4 201
414 000	Wiesbaden, Landeshauptstadt	46.6	62	1 110 482	945 524	164 958
414 000	Wiesbaden, Landeshauptstadt	46.61
414 000	Wiesbaden, Landeshauptstadt	46.62	10	82 587	70 957	11 630
414 000	Wiesbaden, Landeshauptstadt	46.63	—	—	—	—
414 000	Wiesbaden, Landeshauptstadt	46.64	—	—	—	—
414 000	Wiesbaden, Landeshauptstadt	46.65
414 000	Wiesbaden, Landeshauptstadt	46.66	7	11 627	11 585	41
414 000	Wiesbaden, Landeshauptstadt	46.69	41	990 704	839 166	151 538
414 000	Wiesbaden, Landeshauptstadt	46.7	71	1 305 806	1 166 005	139 800
414 000	Wiesbaden, Landeshauptstadt	46.71
414 000	Wiesbaden, Landeshauptstadt	46.71.1
414 000	Wiesbaden, Landeshauptstadt	46.71.2	—	—	—	—
414 000	Wiesbaden, Landeshauptstadt	46.72
414 000	Wiesbaden, Landeshauptstadt	46.73	25	389 692	375 895	13 798
414 000	Wiesbaden, Landeshauptstadt	46.73.1
414 000	Wiesbaden, Landeshauptstadt	46.73.2	—	—	—	—
414 000	Wiesbaden, Landeshauptstadt	46.73.3
414 000	Wiesbaden, Landeshauptstadt	46.73.4	12	41 621	35 206	6 415
414 000	Wiesbaden, Landeshauptstadt	46.73.5
414 000	Wiesbaden, Landeshauptstadt	46.73.6
414 000	Wiesbaden, Landeshauptstadt	46.73.7
414 000	Wiesbaden, Landeshauptstadt	46.73.8
414 000	Wiesbaden, Landeshauptstadt	46.74	15	158 862	140 485	18 377
414 000	Wiesbaden, Landeshauptstadt	46.74.1	10	9 080	9 024	56
414 000	Wiesbaden, Landeshauptstadt	46.74.2
414 000	Wiesbaden, Landeshauptstadt	46.74.3
414 000	Wiesbaden, Landeshauptstadt	46.75	12	602 175	522 091	80 085
414 000	Wiesbaden, Landeshauptstadt	46.76
414 000	Wiesbaden, Landeshauptstadt	46.77	11	67 832	58 972	8 860
414 000	Wiesbaden, Landeshauptstadt	46.9	12	16 476	12 338	4 138
414 000	Wiesbaden, Landeshauptstadt	47	1 041	1 278 994	1 213 280	65 714

6. Umsatzsteuerpflichtige und steuerbarer Umsatz in Hessen 2023 nach Verwaltungsbezirken und wirtschaftlicher Gliederung

AGS	Regierungsbezirk Kreisfreie Stadt Landkreis	WZ 2008	Steuer- pflichtige	Steuerbarer Umsatz		
				insgesamt	Lieferungen und Leistungen	Inner- gemein- schaftliche Erwerbe
			Anzahl	1 000 Euro		
414 000	Wiesbaden, Landeshauptstadt	47.1	161	221 686	215 760	5 926
414 000	Wiesbaden, Landeshauptstadt	47.11	58	187 290	182 007	5 282
414 000	Wiesbaden, Landeshauptstadt	47.19	103	34 396	33 752	644
414 000	Wiesbaden, Landeshauptstadt	47.2	138	123 607	117 499	6 108
414 000	Wiesbaden, Landeshauptstadt	47.21	15	12 477	12 178	299
414 000	Wiesbaden, Landeshauptstadt	47.22	5	3 230	3 225	6
414 000	Wiesbaden, Landeshauptstadt	47.23
414 000	Wiesbaden, Landeshauptstadt	47.24	23	15 998	15 839	159
414 000	Wiesbaden, Landeshauptstadt	47.25	29	16 040	14 542	1 499
414 000	Wiesbaden, Landeshauptstadt	47.26
414 000	Wiesbaden, Landeshauptstadt	47.29	57	73 735	69 594	4 142
414 000	Wiesbaden, Landeshauptstadt	47.3	23	37 732	37 730	2
414 000	Wiesbaden, Landeshauptstadt	47.30.1	18	29 231	29 229	2
414 000	Wiesbaden, Landeshauptstadt	47.30.2	5	8 501	8 501	0
414 000	Wiesbaden, Landeshauptstadt	47.4	66	99 558	86 194	13 363
414 000	Wiesbaden, Landeshauptstadt	47.41	22	9 489	9 396	93
414 000	Wiesbaden, Landeshauptstadt	47.42
414 000	Wiesbaden, Landeshauptstadt	47.43
414 000	Wiesbaden, Landeshauptstadt	47.5	121	116 106	105 867	10 239
414 000	Wiesbaden, Landeshauptstadt	47.51	42	16 279	13 409	2 870
414 000	Wiesbaden, Landeshauptstadt	47.52	18	17 095	16 905	190
414 000	Wiesbaden, Landeshauptstadt	47.52.1
414 000	Wiesbaden, Landeshauptstadt	47.52.3
414 000	Wiesbaden, Landeshauptstadt	47.53	11	3 245	3 203	42
414 000	Wiesbaden, Landeshauptstadt	47.54	12	18 968	18 158	810
414 000	Wiesbaden, Landeshauptstadt	47.59	38	60 519	54 191	6 328
414 000	Wiesbaden, Landeshauptstadt	47.59.1	19	51 043	45 733	5 311
414 000	Wiesbaden, Landeshauptstadt	47.59.2
414 000	Wiesbaden, Landeshauptstadt	47.59.3
414 000	Wiesbaden, Landeshauptstadt	47.59.9	13	6 961	6 029	931
414 000	Wiesbaden, Landeshauptstadt	47.6	112	161 191	156 059	5 132
414 000	Wiesbaden, Landeshauptstadt	47.61
414 000	Wiesbaden, Landeshauptstadt	47.62	72	37 441	37 365	76
414 000	Wiesbaden, Landeshauptstadt	47.62.1	66	36 518	36 448	71
414 000	Wiesbaden, Landeshauptstadt	47.62.2	6	923	918	5
414 000	Wiesbaden, Landeshauptstadt	47.63
414 000	Wiesbaden, Landeshauptstadt	47.64
414 000	Wiesbaden, Landeshauptstadt	47.64.1
414 000	Wiesbaden, Landeshauptstadt	47.64.2	10	.	9 745	.
414 000	Wiesbaden, Landeshauptstadt	47.65	3	1 949	1 612	338
414 000	Wiesbaden, Landeshauptstadt	47.7	317	409 760	393 637	16 123
414 000	Wiesbaden, Landeshauptstadt	47.71	42	32 616	25 608	7 008
414 000	Wiesbaden, Landeshauptstadt	47.72	6	4 196	3 417	779
414 000	Wiesbaden, Landeshauptstadt	47.72.1	6	4 196	3 417	779
414 000	Wiesbaden, Landeshauptstadt	47.72.2	—	—	—	—
414 000	Wiesbaden, Landeshauptstadt	47.73	50	237 045	235 851	1 194
414 000	Wiesbaden, Landeshauptstadt	47.74	11	19 295	19 291	5
414 000	Wiesbaden, Landeshauptstadt	47.75	20	7 358	6 060	1 297
414 000	Wiesbaden, Landeshauptstadt	47.76	45	28 130	26 008	2 122
414 000	Wiesbaden, Landeshauptstadt	47.76.1	38	19 129	17 090	2 039
414 000	Wiesbaden, Landeshauptstadt	47.76.2	7	9 001	8 918	83
414 000	Wiesbaden, Landeshauptstadt	47.77	35	38 376	36 665	1 711
414 000	Wiesbaden, Landeshauptstadt	47.78	90	39 244	37 346	1 898
414 000	Wiesbaden, Landeshauptstadt	47.78.1	31	14 359	13 961	398

6. Umsatzsteuerpflichtige und steuerbarer Umsatz in Hessen 2023 nach Verwaltungsbezirken und wirtschaftlicher Gliederung

AGS	Regierungsbezirk Kreisfreie Stadt Landkreis	WZ 2008	Steuer- pflichtige	Steuerbarer Umsatz		
				insgesamt	Lieferungen und Leistungen	Inner- gemein- schaftliche Erwerbe
			Anzahl	1 000 Euro		
414 000	Wiesbaden, Landeshauptstadt	47.78.2	3	.	250	.
414 000	Wiesbaden, Landeshauptstadt	47.78.3	28	.	11 827	.
414 000	Wiesbaden, Landeshauptstadt	47.78.9	28	12 188	11 307	881
414 000	Wiesbaden, Landeshauptstadt	47.79	18	3 500	3 391	109
414 000	Wiesbaden, Landeshauptstadt	47.79.1	8	2 029	1 923	105
414 000	Wiesbaden, Landeshauptstadt	47.79.2
414 000	Wiesbaden, Landeshauptstadt	47.79.9
414 000	Wiesbaden, Landeshauptstadt	47.8	16	8 312	7 559	753
414 000	Wiesbaden, Landeshauptstadt	47.81	12	7 317	6 745	572
414 000	Wiesbaden, Landeshauptstadt	47.82
414 000	Wiesbaden, Landeshauptstadt	47.89
414 000	Wiesbaden, Landeshauptstadt	47.9	87	101 042	92 976	8 066
414 000	Wiesbaden, Landeshauptstadt	47.91	44	87 958	81 496	6 462
414 000	Wiesbaden, Landeshauptstadt	47.99	43	13 084	11 480	1 604
414 000	Wiesbaden, Landeshauptstadt	47.99.1	—	—	—	—
414 000	Wiesbaden, Landeshauptstadt	47.99.9	43	13 084	11 480	1 604
414 000	Wiesbaden, Landeshauptstadt	H	319	691 472	688 237	3 235
414 000	Wiesbaden, Landeshauptstadt	49	180	353 662	353 178	484
414 000	Wiesbaden, Landeshauptstadt	49.1	—	—	—	—
414 000	Wiesbaden, Landeshauptstadt	49.2	—	—	—	—
414 000	Wiesbaden, Landeshauptstadt	49.3
414 000	Wiesbaden, Landeshauptstadt	49.31
414 000	Wiesbaden, Landeshauptstadt	49.32	86	17 542	17 526	17
414 000	Wiesbaden, Landeshauptstadt	49.39	5	1 951	1 949	1
414 000	Wiesbaden, Landeshauptstadt	49.39.1	—	—	—	—
414 000	Wiesbaden, Landeshauptstadt	49.39.2
414 000	Wiesbaden, Landeshauptstadt	49.39.9
414 000	Wiesbaden, Landeshauptstadt	49.4
414 000	Wiesbaden, Landeshauptstadt	49.41	63	.	42 118	.
414 000	Wiesbaden, Landeshauptstadt	49.42
414 000	Wiesbaden, Landeshauptstadt	49.5	—	—	—	—
414 000	Wiesbaden, Landeshauptstadt	50
414 000	Wiesbaden, Landeshauptstadt	50.1	—	—	—	—
414 000	Wiesbaden, Landeshauptstadt	50.2	—	—	—	—
414 000	Wiesbaden, Landeshauptstadt	50.3
414 000	Wiesbaden, Landeshauptstadt	50.4	—	—	—	—
414 000	Wiesbaden, Landeshauptstadt	51
414 000	Wiesbaden, Landeshauptstadt	51.1
414 000	Wiesbaden, Landeshauptstadt	51.2	—	—	—	—
414 000	Wiesbaden, Landeshauptstadt	51.21	—	—	—	—
414 000	Wiesbaden, Landeshauptstadt	51.22	—	—	—	—
414 000	Wiesbaden, Landeshauptstadt	52	62	295 188	292 479	2 709
414 000	Wiesbaden, Landeshauptstadt	52.1	5	2 146	2 145	1
414 000	Wiesbaden, Landeshauptstadt	52.2	57	293 042	290 334	2 708
414 000	Wiesbaden, Landeshauptstadt	52.21	12	12 469	12 467	2
414 000	Wiesbaden, Landeshauptstadt	52.21.1
414 000	Wiesbaden, Landeshauptstadt	52.21.2
414 000	Wiesbaden, Landeshauptstadt	52.21.3	—	—	—	—
414 000	Wiesbaden, Landeshauptstadt	52.21.4	—	—	—	—
414 000	Wiesbaden, Landeshauptstadt	52.21.5	—	—	—	—
414 000	Wiesbaden, Landeshauptstadt	52.21.9	6	2 347	2 345	2
414 000	Wiesbaden, Landeshauptstadt	52.22	—	—	—	—
414 000	Wiesbaden, Landeshauptstadt	52.22.1	—	—	—	—
414 000	Wiesbaden, Landeshauptstadt	52.22.2	—	—	—	—

6. Umsatzsteuerpflichtige und steuerbarer Umsatz in Hessen 2023 nach Verwaltungsbezirken und wirtschaftlicher Gliederung

AGS	Regierungsbezirk Kreisfreie Stadt Landkreis	WZ 2008	Steuer- pflichtige	Steuerbarer Umsatz		
				insgesamt	Lieferungen und Leistungen	Inner- gemein- schaftliche Erwerbe
			Anzahl	1 000 Euro		
414 000	Wiesbaden, Landeshauptstadt	52.22.3	—	—	—	—
414 000	Wiesbaden, Landeshauptstadt	52.22.9	—	—	—	—
414 000	Wiesbaden, Landeshauptstadt	52.23
414 000	Wiesbaden, Landeshauptstadt	52.23.1
414 000	Wiesbaden, Landeshauptstadt	52.23.9	5	.	376	.
414 000	Wiesbaden, Landeshauptstadt	52.24
414 000	Wiesbaden, Landeshauptstadt	52.29	38	277 687	275 681	2 006
414 000	Wiesbaden, Landeshauptstadt	52.29.1	32	275 213	273 208	2 005
414 000	Wiesbaden, Landeshauptstadt	52.29.2	—	—	—	—
414 000	Wiesbaden, Landeshauptstadt	52.29.9	6	2 474	2 473	1
414 000	Wiesbaden, Landeshauptstadt	53
414 000	Wiesbaden, Landeshauptstadt	53.1	—	—	—	—
414 000	Wiesbaden, Landeshauptstadt	53.2
414 000	Wiesbaden, Landeshauptstadt	I	740	631 549	628 004	3 545
414 000	Wiesbaden, Landeshauptstadt	55	127	122 715	122 497	218
414 000	Wiesbaden, Landeshauptstadt	55.1	113	120 707	120 490	218
414 000	Wiesbaden, Landeshauptstadt	55.10.1	17	90 581	90 429	152
414 000	Wiesbaden, Landeshauptstadt	55.10.2	11	5 524	5 506	17
414 000	Wiesbaden, Landeshauptstadt	55.10.3	81	.	23 596	.
414 000	Wiesbaden, Landeshauptstadt	55.10.4	4	.	958	.
414 000	Wiesbaden, Landeshauptstadt	55.2
414 000	Wiesbaden, Landeshauptstadt	55.20.1
414 000	Wiesbaden, Landeshauptstadt	55.20.2
414 000	Wiesbaden, Landeshauptstadt	55.20.3	9	1 228	1 228	0
414 000	Wiesbaden, Landeshauptstadt	55.20.4
414 000	Wiesbaden, Landeshauptstadt	55.3	—	—	—	—
414 000	Wiesbaden, Landeshauptstadt	55.9
414 000	Wiesbaden, Landeshauptstadt	55.90.1
414 000	Wiesbaden, Landeshauptstadt	55.90.9	—	—	—	—
414 000	Wiesbaden, Landeshauptstadt	56	613	508 834	505 507	3 327
414 000	Wiesbaden, Landeshauptstadt	56.1	474	347 732	345 338	2 394
414 000	Wiesbaden, Landeshauptstadt	56.10.1	289	276 647	274 936	1 711
414 000	Wiesbaden, Landeshauptstadt	56.10.2	9	18 177	18 167	10
414 000	Wiesbaden, Landeshauptstadt	56.10.3	110	32 151	31 785	366
414 000	Wiesbaden, Landeshauptstadt	56.10.4	56	15 157	15 050	107
414 000	Wiesbaden, Landeshauptstadt	56.10.5	10	5 600	5 400	200
414 000	Wiesbaden, Landeshauptstadt	56.2	49	132 210	131 321	889
414 000	Wiesbaden, Landeshauptstadt	56.21	25	13 256	13 190	66
414 000	Wiesbaden, Landeshauptstadt	56.29	24	118 954	118 131	824
414 000	Wiesbaden, Landeshauptstadt	56.3	90	28 891	28 847	44
414 000	Wiesbaden, Landeshauptstadt	56.30.1	49	16 358	16 322	36
414 000	Wiesbaden, Landeshauptstadt	56.30.2
414 000	Wiesbaden, Landeshauptstadt	56.30.3	21	3 944	3 944	0
414 000	Wiesbaden, Landeshauptstadt	56.30.4
414 000	Wiesbaden, Landeshauptstadt	56.30.9	16	5 883	5 877	7
414 000	Wiesbaden, Landeshauptstadt	J	683	1 625 943	1 588 115	37 828
414 000	Wiesbaden, Landeshauptstadt	58	38	243 472	237 189	6 283
414 000	Wiesbaden, Landeshauptstadt	58.1	34	241 825	235 547	6 278
414 000	Wiesbaden, Landeshauptstadt	58.11	12	45 603	42 696	2 907
414 000	Wiesbaden, Landeshauptstadt	58.12
414 000	Wiesbaden, Landeshauptstadt	58.13
414 000	Wiesbaden, Landeshauptstadt	58.14
414 000	Wiesbaden, Landeshauptstadt	58.19
414 000	Wiesbaden, Landeshauptstadt	58.2	4	1 647	1 642	5

6. Umsatzsteuerpflichtige und steuerbarer Umsatz in Hessen 2023 nach Verwaltungsbezirken und wirtschaftlicher Gliederung

AGS	Regierungsbezirk Kreisfreie Stadt Landkreis	WZ 2008	Steuer- pflichtige	Steuerbarer Umsatz		
				insgesamt	Lieferungen und Leistungen	Inner- gemein- schaftliche Erwerbe
			Anzahl	1 000 Euro		
414 000	Wiesbaden, Landeshauptstadt	58.21
414 000	Wiesbaden, Landeshauptstadt	58.29
414 000	Wiesbaden, Landeshauptstadt	59	68	40 424	40 319	105
414 000	Wiesbaden, Landeshauptstadt	59.1	54	33 200	33 138	63
414 000	Wiesbaden, Landeshauptstadt	59.11	44	24 822	24 776	47
414 000	Wiesbaden, Landeshauptstadt	59.12
414 000	Wiesbaden, Landeshauptstadt	59.13
414 000	Wiesbaden, Landeshauptstadt	59.14	5	4 931	4 924	7
414 000	Wiesbaden, Landeshauptstadt	59.2	14	7 223	7 182	42
414 000	Wiesbaden, Landeshauptstadt	59.20.1
414 000	Wiesbaden, Landeshauptstadt	59.20.2
414 000	Wiesbaden, Landeshauptstadt	59.20.3	8	6 075	6 037	38
414 000	Wiesbaden, Landeshauptstadt	60	—	—	—	—
414 000	Wiesbaden, Landeshauptstadt	60.1	—	—	—	—
414 000	Wiesbaden, Landeshauptstadt	60.2	—	—	—	—
414 000	Wiesbaden, Landeshauptstadt	61	17	24 158	24 144	14
414 000	Wiesbaden, Landeshauptstadt	61.1
414 000	Wiesbaden, Landeshauptstadt	61.2	4	493	493	1
414 000	Wiesbaden, Landeshauptstadt	61.3	—	—	—	—
414 000	Wiesbaden, Landeshauptstadt	61.9
414 000	Wiesbaden, Landeshauptstadt	61.90.1
414 000	Wiesbaden, Landeshauptstadt	61.90.9
414 000	Wiesbaden, Landeshauptstadt	62	498	1 266 147	1 237 700	28 448
414 000	Wiesbaden, Landeshauptstadt	62.01	210	679 955	657 111	22 844
414 000	Wiesbaden, Landeshauptstadt	62.01.1	67	78 561	78 320	241
414 000	Wiesbaden, Landeshauptstadt	62.01.9	143	601 395	578 791	22 604
414 000	Wiesbaden, Landeshauptstadt	62.02	218	368 121	364 372	3 748
414 000	Wiesbaden, Landeshauptstadt	62.03	27	68 457	67 811	646
414 000	Wiesbaden, Landeshauptstadt	62.09	43	149 614	148 405	1 209
414 000	Wiesbaden, Landeshauptstadt	63	62	51 742	48 763	2 979
414 000	Wiesbaden, Landeshauptstadt	63.1	18	17 174	17 140	34
414 000	Wiesbaden, Landeshauptstadt	63.11	6	8 729	8 711	18
414 000	Wiesbaden, Landeshauptstadt	63.12	12	8 445	8 428	16
414 000	Wiesbaden, Landeshauptstadt	63.9	44	34 568	31 623	2 945
414 000	Wiesbaden, Landeshauptstadt	63.91
414 000	Wiesbaden, Landeshauptstadt	63.99
414 000	Wiesbaden, Landeshauptstadt	K
414 000	Wiesbaden, Landeshauptstadt	64	12	377 956	377 531	425
414 000	Wiesbaden, Landeshauptstadt	64.1	3	.	365 404	.
414 000	Wiesbaden, Landeshauptstadt	64.11	—	—	—	—
414 000	Wiesbaden, Landeshauptstadt	64.19	3	.	365 404	.
414 000	Wiesbaden, Landeshauptstadt	64.19.1
414 000	Wiesbaden, Landeshauptstadt	64.19.2
414 000	Wiesbaden, Landeshauptstadt	64.19.3
414 000	Wiesbaden, Landeshauptstadt	64.19.4	—	—	—	—
414 000	Wiesbaden, Landeshauptstadt	64.19.5	—	—	—	—
414 000	Wiesbaden, Landeshauptstadt	64.19.6	—	—	—	—
414 000	Wiesbaden, Landeshauptstadt	64.2	—	—	—	—
414 000	Wiesbaden, Landeshauptstadt	64.3	—	—	—	—
414 000	Wiesbaden, Landeshauptstadt	64.9	9	.	12 127	.
414 000	Wiesbaden, Landeshauptstadt	64.91	—	—	—	—
414 000	Wiesbaden, Landeshauptstadt	64.92
414 000	Wiesbaden, Landeshauptstadt	64.92.1
414 000	Wiesbaden, Landeshauptstadt	64.92.2

6. Umsatzsteuerpflichtige und steuerbarer Umsatz in Hessen 2023 nach Verwaltungsbezirken und wirtschaftlicher Gliederung

AGS	Regierungsbezirk Kreisfreie Stadt Landkreis	WZ 2008	Steuer- pflichtige	Steuerbarer Umsatz		
				insgesamt	Lieferungen und Leistungen	Inner- gemein- schaftliche Erwerbe
			Anzahl	1 000 Euro		
414 000	Wiesbaden, Landeshauptstadt	64.99
414 000	Wiesbaden, Landeshauptstadt	64.99.1
414 000	Wiesbaden, Landeshauptstadt	64.99.9	—	—	—	—
414 000	Wiesbaden, Landeshauptstadt	65	10	603 285	602 863	422
414 000	Wiesbaden, Landeshauptstadt	65.1
414 000	Wiesbaden, Landeshauptstadt	65.11
414 000	Wiesbaden, Landeshauptstadt	65.12	6	402 526	402 104	422
414 000	Wiesbaden, Landeshauptstadt	65.12.1	—	—	—	—
414 000	Wiesbaden, Landeshauptstadt	65.12.2	6	402 526	402 104	422
414 000	Wiesbaden, Landeshauptstadt	65.2	—	—	—	—
414 000	Wiesbaden, Landeshauptstadt	65.3
414 000	Wiesbaden, Landeshauptstadt	66
414 000	Wiesbaden, Landeshauptstadt	66.1
414 000	Wiesbaden, Landeshauptstadt	66.11
414 000	Wiesbaden, Landeshauptstadt	66.12
414 000	Wiesbaden, Landeshauptstadt	66.19	54	170 912	170 796	116
414 000	Wiesbaden, Landeshauptstadt	66.2	38	18 995	18 985	11
414 000	Wiesbaden, Landeshauptstadt	66.21
414 000	Wiesbaden, Landeshauptstadt	66.22	32	15 234	15 225	9
414 000	Wiesbaden, Landeshauptstadt	66.29
414 000	Wiesbaden, Landeshauptstadt	66.3
414 000	Wiesbaden, Landeshauptstadt	L	1 149	688 698	687 664	1 033
414 000	Wiesbaden, Landeshauptstadt	68	1 149	688 698	687 664	1 033
414 000	Wiesbaden, Landeshauptstadt	68.1	83	162 850	162 683	167
414 000	Wiesbaden, Landeshauptstadt	68.2	697	328 694	328 350	344
414 000	Wiesbaden, Landeshauptstadt	68.3	369	197 154	196 631	523
414 000	Wiesbaden, Landeshauptstadt	68.31	164	73 499	73 257	242
414 000	Wiesbaden, Landeshauptstadt	68.32	205	123 655	123 374	281
414 000	Wiesbaden, Landeshauptstadt	M	2 311	3 442 948	3 173 668	269 280
414 000	Wiesbaden, Landeshauptstadt	69	619	249 821	249 576	244
414 000	Wiesbaden, Landeshauptstadt	69.1	390	131 325	131 130	195
414 000	Wiesbaden, Landeshauptstadt	69.10.1	102	51 303	51 119	184
414 000	Wiesbaden, Landeshauptstadt	69.10.2	255	58 800	58 794	7
414 000	Wiesbaden, Landeshauptstadt	69.10.3
414 000	Wiesbaden, Landeshauptstadt	69.10.4	9	10 842	10 839	4
414 000	Wiesbaden, Landeshauptstadt	69.10.9
414 000	Wiesbaden, Landeshauptstadt	69.2	229	118 495	118 446	49
414 000	Wiesbaden, Landeshauptstadt	69.20.1	19	.	8 545	.
414 000	Wiesbaden, Landeshauptstadt	69.20.2	3	.	336	.
414 000	Wiesbaden, Landeshauptstadt	69.20.3	177	104 737	104 688	49
414 000	Wiesbaden, Landeshauptstadt	69.20.4	30	.	4 877	.
414 000	Wiesbaden, Landeshauptstadt	70	610	1 886 106	1 650 605	235 501
414 000	Wiesbaden, Landeshauptstadt	70.1
414 000	Wiesbaden, Landeshauptstadt	70.10.1
414 000	Wiesbaden, Landeshauptstadt	70.10.9	42	14 107	14 092	15
414 000	Wiesbaden, Landeshauptstadt	70.2
414 000	Wiesbaden, Landeshauptstadt	70.21
414 000	Wiesbaden, Landeshauptstadt	70.22	550	256 557	255 475	1 082
414 000	Wiesbaden, Landeshauptstadt	71	450	1 100 746	1 068 935	31 811
414 000	Wiesbaden, Landeshauptstadt	71.1	435	1 080 059	1 048 254	31 805
414 000	Wiesbaden, Landeshauptstadt	71.11	173	60 100	59 892	209
414 000	Wiesbaden, Landeshauptstadt	71.11.1	92	29 447	29 305	142
414 000	Wiesbaden, Landeshauptstadt	71.11.2	35	9 401	9 344	57
414 000	Wiesbaden, Landeshauptstadt	71.11.3	31	14 633	14 626	7

6. Umsatzsteuerpflichtige und steuerbarer Umsatz in Hessen 2023 nach Verwaltungsbezirken und wirtschaftlicher Gliederung

AGS	Regierungsbezirk Kreisfreie Stadt Landkreis	WZ 2008	Steuer- pflichtige	Steuerbarer Umsatz		
				insgesamt	Lieferungen und Leistungen	Inner- gemein- schaftliche Erwerbe
			Anzahl	1 000 Euro		
414 000	Wiesbaden, Landeshauptstadt	71.11.4	15	6 619	6 617	2
414 000	Wiesbaden, Landeshauptstadt	71.12	262	1 019 959	988 363	31 596
414 000	Wiesbaden, Landeshauptstadt	71.12.1	101	111 575	110 461	1 114
414 000	Wiesbaden, Landeshauptstadt	71.12.2	80	860 539	830 082	30 457
414 000	Wiesbaden, Landeshauptstadt	71.12.3
414 000	Wiesbaden, Landeshauptstadt	71.12.9
414 000	Wiesbaden, Landeshauptstadt	71.2	15	20 686	20 681	6
414 000	Wiesbaden, Landeshauptstadt	72	32	5 322	5 322	0
414 000	Wiesbaden, Landeshauptstadt	72.1	21	3 786	3 786	0
414 000	Wiesbaden, Landeshauptstadt	72.11
414 000	Wiesbaden, Landeshauptstadt	72.19
414 000	Wiesbaden, Landeshauptstadt	72.2	11	1 536	1 536	0
414 000	Wiesbaden, Landeshauptstadt	73	136	121 148	120 009	1 138
414 000	Wiesbaden, Landeshauptstadt	73.1	125	115 131	113 994	1 137
414 000	Wiesbaden, Landeshauptstadt	73.11
414 000	Wiesbaden, Landeshauptstadt	73.12
414 000	Wiesbaden, Landeshauptstadt	73.2	11	6 017	6 016	1
414 000	Wiesbaden, Landeshauptstadt	74	439	66 714	66 208	506
414 000	Wiesbaden, Landeshauptstadt	74.1	163	22 892	22 695	197
414 000	Wiesbaden, Landeshauptstadt	74.10.1	20	2 941	2 915	26
414 000	Wiesbaden, Landeshauptstadt	74.10.2	105	12 292	12 195	97
414 000	Wiesbaden, Landeshauptstadt	74.10.3	38	7 659	7 585	74
414 000	Wiesbaden, Landeshauptstadt	74.2	62	6 517	6 291	226
414 000	Wiesbaden, Landeshauptstadt	74.20.1
414 000	Wiesbaden, Landeshauptstadt	74.20.2
414 000	Wiesbaden, Landeshauptstadt	74.3	55	6 117	6 103	14
414 000	Wiesbaden, Landeshauptstadt	74.30.1	14	1 013	1 003	11
414 000	Wiesbaden, Landeshauptstadt	74.30.2	41	5 104	5 101	3
414 000	Wiesbaden, Landeshauptstadt	74.9	159	31 189	31 119	70
414 000	Wiesbaden, Landeshauptstadt	75	25	13 092	13 013	79
414 000	Wiesbaden, Landeshauptstadt	75.00.1
414 000	Wiesbaden, Landeshauptstadt	75.00.9
414 000	Wiesbaden, Landeshauptstadt	N	948	2 851 750	2 846 795	4 955
414 000	Wiesbaden, Landeshauptstadt	77	59	249 252	247 675	1 577
414 000	Wiesbaden, Landeshauptstadt	77.1	12	58 251	57 972	279
414 000	Wiesbaden, Landeshauptstadt	77.11	9	.	57 853	.
414 000	Wiesbaden, Landeshauptstadt	77.12	3	.	120	.
414 000	Wiesbaden, Landeshauptstadt	77.2	18	175 469	175 335	133
414 000	Wiesbaden, Landeshauptstadt	77.21
414 000	Wiesbaden, Landeshauptstadt	77.22
414 000	Wiesbaden, Landeshauptstadt	77.29	12	173 731	173 598	133
414 000	Wiesbaden, Landeshauptstadt	77.3	29	15 532	14 367	1 165
414 000	Wiesbaden, Landeshauptstadt	77.31
414 000	Wiesbaden, Landeshauptstadt	77.32
414 000	Wiesbaden, Landeshauptstadt	77.33
414 000	Wiesbaden, Landeshauptstadt	77.34	3	594	594	0
414 000	Wiesbaden, Landeshauptstadt	77.35	4	1 492	514	977
414 000	Wiesbaden, Landeshauptstadt	77.39	19	12 901	12 714	187
414 000	Wiesbaden, Landeshauptstadt	77.4	—	—	—	—
414 000	Wiesbaden, Landeshauptstadt	78	31	108 736	108 625	111
414 000	Wiesbaden, Landeshauptstadt	78.1	17	.	15 228	.
414 000	Wiesbaden, Landeshauptstadt	78.2	5	73 134	73 028	105
414 000	Wiesbaden, Landeshauptstadt	78.3	9	.	20 369	.
414 000	Wiesbaden, Landeshauptstadt	79	37	21 538	21 503	35

**6. Umsatzsteuerpflichtige und steuerbarer Umsatz in Hessen 2023 nach
Verwaltungsbezirken und wirtschaftlicher Gliederung**

AGS	Regierungsbezirk Kreisfreie Stadt Landkreis	WZ 2008	Steuer- pflichtige	Steuerbarer Umsatz		
				insgesamt	Lieferungen und Leistungen	Inner- gemein- schaftliche Erwerbe
			Anzahl	1 000 Euro		
414 000	Wiesbaden, Landeshauptstadt	79.1	33	19 101	19 068	32
414 000	Wiesbaden, Landeshauptstadt	79.11	22	5 363	5 362	0
414 000	Wiesbaden, Landeshauptstadt	79.12	11	13 738	13 706	32
414 000	Wiesbaden, Landeshauptstadt	79.9	4	2 437	2 434	3
414 000	Wiesbaden, Landeshauptstadt	80	43	46 271	46 251	20
414 000	Wiesbaden, Landeshauptstadt	80.1	31	42 620	42 602	17
414 000	Wiesbaden, Landeshauptstadt	80.2	4	1 460	1 460	0
414 000	Wiesbaden, Landeshauptstadt	80.3	8	2 191	2 189	2
414 000	Wiesbaden, Landeshauptstadt	81	589	325 212	323 185	2 027
414 000	Wiesbaden, Landeshauptstadt	81.1	218	54 313	53 847	466
414 000	Wiesbaden, Landeshauptstadt	81.2	161	97 984	97 329	655
414 000	Wiesbaden, Landeshauptstadt	81.21	117	73 019	72 648	371
414 000	Wiesbaden, Landeshauptstadt	81.22	23	.	20 595	.
414 000	Wiesbaden, Landeshauptstadt	81.22.1	13	.	3 569	.
414 000	Wiesbaden, Landeshauptstadt	81.22.9	10	17 277	17 027	250
414 000	Wiesbaden, Landeshauptstadt	81.29	21	.	4 085	.
414 000	Wiesbaden, Landeshauptstadt	81.29.1
414 000	Wiesbaden, Landeshauptstadt	81.29.2
414 000	Wiesbaden, Landeshauptstadt	81.29.9	13	.	2 347	.
414 000	Wiesbaden, Landeshauptstadt	81.3	210	172 915	172 009	906
414 000	Wiesbaden, Landeshauptstadt	81.30.1	198	164 462	164 005	458
414 000	Wiesbaden, Landeshauptstadt	81.30.9	12	8 453	8 004	448
414 000	Wiesbaden, Landeshauptstadt	82	189	2 100 741	2 099 557	1 184
414 000	Wiesbaden, Landeshauptstadt	82.1	49	7 490	7 487	3
414 000	Wiesbaden, Landeshauptstadt	82.11	30	2 839	2 838	1
414 000	Wiesbaden, Landeshauptstadt	82.19	19	4 651	4 649	2
414 000	Wiesbaden, Landeshauptstadt	82.2	5	14 990	14 696	294
414 000	Wiesbaden, Landeshauptstadt	82.3
414 000	Wiesbaden, Landeshauptstadt	82.9
414 000	Wiesbaden, Landeshauptstadt	82.91
414 000	Wiesbaden, Landeshauptstadt	82.91.1
414 000	Wiesbaden, Landeshauptstadt	82.91.2
414 000	Wiesbaden, Landeshauptstadt	82.92	—	—	—	—
414 000	Wiesbaden, Landeshauptstadt	82.99
414 000	Wiesbaden, Landeshauptstadt	82.99.1
414 000	Wiesbaden, Landeshauptstadt	82.99.9	83	26 532	26 155	377
414 000	Wiesbaden, Landeshauptstadt	O	—	—	—	—
414 000	Wiesbaden, Landeshauptstadt	P	220	41 691	41 178	513
414 000	Wiesbaden, Landeshauptstadt	85	220	41 691	41 178	513
414 000	Wiesbaden, Landeshauptstadt	85.1	—	—	—	—
414 000	Wiesbaden, Landeshauptstadt	85.2	—	—	—	—
414 000	Wiesbaden, Landeshauptstadt	85.3	9	.	1 704	.
414 000	Wiesbaden, Landeshauptstadt	85.31
414 000	Wiesbaden, Landeshauptstadt	85.32
414 000	Wiesbaden, Landeshauptstadt	85.4
414 000	Wiesbaden, Landeshauptstadt	85.41	5	.	668	.
414 000	Wiesbaden, Landeshauptstadt	85.42
414 000	Wiesbaden, Landeshauptstadt	85.42.1	—	—	—	—
414 000	Wiesbaden, Landeshauptstadt	85.42.2
414 000	Wiesbaden, Landeshauptstadt	85.42.3	—	—	—	—
414 000	Wiesbaden, Landeshauptstadt	85.42.4	—	—	—	—
414 000	Wiesbaden, Landeshauptstadt	85.5	203	37 970	37 786	184
414 000	Wiesbaden, Landeshauptstadt	85.51	84	7 768	7 687	81
414 000	Wiesbaden, Landeshauptstadt	85.52	11	3 758	3 757	1

6. Umsatzsteuerpflichtige und steuerbarer Umsatz in Hessen 2023 nach Verwaltungsbezirken und wirtschaftlicher Gliederung

AGS	Regierungsbezirk Kreisfreie Stadt Landkreis	WZ 2008	Steuer- pflichtige	Steuerbarer Umsatz		
				insgesamt	Lieferungen und Leistungen	Inner- gemein- schaftliche Erwerbe
			Anzahl	1 000 Euro		
414 000	Wiesbaden, Landeshauptstadt	85.53	29	11 250	11 249	0
414 000	Wiesbaden, Landeshauptstadt	85.59	79	15 194	15 093	102
414 000	Wiesbaden, Landeshauptstadt	85.59.1
414 000	Wiesbaden, Landeshauptstadt	85.59.2	35	6 303	6 282	21
414 000	Wiesbaden, Landeshauptstadt	85.59.9
414 000	Wiesbaden, Landeshauptstadt	85.6
414 000	Wiesbaden, Landeshauptstadt	Q	282	216 892	215 808	1 084
414 000	Wiesbaden, Landeshauptstadt	86	241	168 091	167 452	640
414 000	Wiesbaden, Landeshauptstadt	86.1	5	6 896	6 706	190
414 000	Wiesbaden, Landeshauptstadt	86.10.1
414 000	Wiesbaden, Landeshauptstadt	86.10.2	—	—	—	—
414 000	Wiesbaden, Landeshauptstadt	86.10.3
414 000	Wiesbaden, Landeshauptstadt	86.2	132	98 032	97 863	169
414 000	Wiesbaden, Landeshauptstadt	86.21	38	21 364	21 363	0
414 000	Wiesbaden, Landeshauptstadt	86.22	55	41 747	41 627	120
414 000	Wiesbaden, Landeshauptstadt	86.23	39	34 922	34 872	49
414 000	Wiesbaden, Landeshauptstadt	86.9	104	63 164	62 883	281
414 000	Wiesbaden, Landeshauptstadt	86.90.1	18	2 857	2 842	15
414 000	Wiesbaden, Landeshauptstadt	86.90.2	25	12 280	12 279	1
414 000	Wiesbaden, Landeshauptstadt	86.90.3	10	809	801	8
414 000	Wiesbaden, Landeshauptstadt	86.90.9	51	47 218	46 961	257
414 000	Wiesbaden, Landeshauptstadt	87
414 000	Wiesbaden, Landeshauptstadt	87.1
414 000	Wiesbaden, Landeshauptstadt	87.2	—	—	—	—
414 000	Wiesbaden, Landeshauptstadt	87.3
414 000	Wiesbaden, Landeshauptstadt	87.9
414 000	Wiesbaden, Landeshauptstadt	88
414 000	Wiesbaden, Landeshauptstadt	88.1
414 000	Wiesbaden, Landeshauptstadt	88.10.1	7	5 228	5 066	162
414 000	Wiesbaden, Landeshauptstadt	88.10.2
414 000	Wiesbaden, Landeshauptstadt	88.9	25	35 095	34 813	282
414 000	Wiesbaden, Landeshauptstadt	88.91
414 000	Wiesbaden, Landeshauptstadt	88.99
414 000	Wiesbaden, Landeshauptstadt	R	353	928 041	926 182	1 859
414 000	Wiesbaden, Landeshauptstadt	90	215	29 896	29 369	526
414 000	Wiesbaden, Landeshauptstadt	90.01	54	4 641	4 617	24
414 000	Wiesbaden, Landeshauptstadt	90.01.1
414 000	Wiesbaden, Landeshauptstadt	90.01.2
414 000	Wiesbaden, Landeshauptstadt	90.01.3
414 000	Wiesbaden, Landeshauptstadt	90.01.4	51	4 512	4 488	24
414 000	Wiesbaden, Landeshauptstadt	90.02
414 000	Wiesbaden, Landeshauptstadt	90.03	146	17 353	17 167	186
414 000	Wiesbaden, Landeshauptstadt	90.03.1	11	2 807	2 625	182
414 000	Wiesbaden, Landeshauptstadt	90.03.2	26	.	5 373	.
414 000	Wiesbaden, Landeshauptstadt	90.03.3	39	3 169	3 167	2
414 000	Wiesbaden, Landeshauptstadt	90.03.4	3	.	409	.
414 000	Wiesbaden, Landeshauptstadt	90.03.5	67	5 596	5 594	2
414 000	Wiesbaden, Landeshauptstadt	90.04
414 000	Wiesbaden, Landeshauptstadt	90.04.1	3	586	580	6
414 000	Wiesbaden, Landeshauptstadt	90.04.2
414 000	Wiesbaden, Landeshauptstadt	90.04.3	—	—	—	—
414 000	Wiesbaden, Landeshauptstadt	91	4	1 374	1 374	0
414 000	Wiesbaden, Landeshauptstadt	91.01
414 000	Wiesbaden, Landeshauptstadt	91.02	—	—	—	—

6. Umsatzsteuerpflichtige und steuerbarer Umsatz in Hessen 2023 nach Verwaltungsbezirken und wirtschaftlicher Gliederung

AGS	Regierungsbezirk Kreisfreie Stadt Landkreis	WZ 2008	Steuer- pflichtige	Steuerbarer Umsatz		
				insgesamt	Lieferungen und Leistungen	Inner- gemein- schaftliche Erwerbe
			Anzahl	1 000 Euro		
414 000	Wiesbaden, Landeshauptstadt	91.03
414 000	Wiesbaden, Landeshauptstadt	91.04
414 000	Wiesbaden, Landeshauptstadt	92
414 000	Wiesbaden, Landeshauptstadt	92.00.1	27	16 836	16 827	9
414 000	Wiesbaden, Landeshauptstadt	92.00.2
414 000	Wiesbaden, Landeshauptstadt	92.00.3
414 000	Wiesbaden, Landeshauptstadt	93
414 000	Wiesbaden, Landeshauptstadt	93.1	65	61 192	60 297	895
414 000	Wiesbaden, Landeshauptstadt	93.11	14	11 013	10 645	367
414 000	Wiesbaden, Landeshauptstadt	93.12	22	23 431	23 082	350
414 000	Wiesbaden, Landeshauptstadt	93.13	14	7 893	7 878	15
414 000	Wiesbaden, Landeshauptstadt	93.19	15	18 856	18 693	163
414 000	Wiesbaden, Landeshauptstadt	93.2
414 000	Wiesbaden, Landeshauptstadt	93.21
414 000	Wiesbaden, Landeshauptstadt	93.29	24	4 879	4 748	131
414 000	Wiesbaden, Landeshauptstadt	S	632	739 037	711 464	27 573
414 000	Wiesbaden, Landeshauptstadt	94	58	63 674	63 648	26
414 000	Wiesbaden, Landeshauptstadt	94.1	13	36 111	36 096	15
414 000	Wiesbaden, Landeshauptstadt	94.11
414 000	Wiesbaden, Landeshauptstadt	94.12
414 000	Wiesbaden, Landeshauptstadt	94.2	—	—	—	—
414 000	Wiesbaden, Landeshauptstadt	94.9	45	27 564	27 552	11
414 000	Wiesbaden, Landeshauptstadt	94.91	—	—	—	—
414 000	Wiesbaden, Landeshauptstadt	94.92
414 000	Wiesbaden, Landeshauptstadt	94.99
414 000	Wiesbaden, Landeshauptstadt	94.99.1	15	9 642	9 631	11
414 000	Wiesbaden, Landeshauptstadt	94.99.2
414 000	Wiesbaden, Landeshauptstadt	94.99.3
414 000	Wiesbaden, Landeshauptstadt	94.99.4	—	—	—	—
414 000	Wiesbaden, Landeshauptstadt	94.99.9	19	.	3 608	.
414 000	Wiesbaden, Landeshauptstadt	95	38	8 840	8 664	175
414 000	Wiesbaden, Landeshauptstadt	95.1	7	2 331	2 329	2
414 000	Wiesbaden, Landeshauptstadt	95.11	4	1 483	1 482	1
414 000	Wiesbaden, Landeshauptstadt	95.12	3	847	847	1
414 000	Wiesbaden, Landeshauptstadt	95.2	31	6 509	6 335	173
414 000	Wiesbaden, Landeshauptstadt	95.21
414 000	Wiesbaden, Landeshauptstadt	95.22
414 000	Wiesbaden, Landeshauptstadt	95.23	5	1 120	963	158
414 000	Wiesbaden, Landeshauptstadt	95.24
414 000	Wiesbaden, Landeshauptstadt	95.25
414 000	Wiesbaden, Landeshauptstadt	95.29	21	4 528	4 512	16
414 000	Wiesbaden, Landeshauptstadt	96	536	666 523	639 152	27 371
414 000	Wiesbaden, Landeshauptstadt	96.01
414 000	Wiesbaden, Landeshauptstadt	96.02
414 000	Wiesbaden, Landeshauptstadt	96.02.1	225	30 094	29 867	228
414 000	Wiesbaden, Landeshauptstadt	96.02.2
414 000	Wiesbaden, Landeshauptstadt	96.03	15	8 696	8 683	13
414 000	Wiesbaden, Landeshauptstadt	96.03.1
414 000	Wiesbaden, Landeshauptstadt	96.03.2
414 000	Wiesbaden, Landeshauptstadt	96.04	13	3 302	3 298	4
414 000	Wiesbaden, Landeshauptstadt	96.09	155	16 570	16 326	244
431 000	Landkreis Bergstraße	A - S	11 024	15 510 912	14 326 453	1 184 459
431 000	Landkreis Bergstraße	A	208	146 917	137 204	9 713
431 000	Landkreis Bergstraße	01	195	138 508	128 838	9 670

**6. Umsatzsteuerpflichtige und steuerbarer Umsatz in Hessen 2023 nach
Verwaltungsbezirken und wirtschaftlicher Gliederung**

AGS	Regierungsbezirk Kreisfreie Stadt Landkreis	WZ 2008	Steuer- pflichtige	Steuerbarer Umsatz		
				insgesamt	Lieferungen und Leistungen	Inner- gemein- schaftliche Erwerbe
			Anzahl	1 000 Euro		
431 000	Landkreis Bergstraße	01.1	33	55 973	50 209	5 764
431 000	Landkreis Bergstraße	01.11	•	•	•	•
431 000	Landkreis Bergstraße	01.12	—	—	—	—
431 000	Landkreis Bergstraße	01.13	15	50 815	45 129	5 687
431 000	Landkreis Bergstraße	01.13.1	15	50 815	45 129	5 687
431 000	Landkreis Bergstraße	01.13.2	—	—	—	—
431 000	Landkreis Bergstraße	01.14	—	—	—	—
431 000	Landkreis Bergstraße	01.15	—	—	—	—
431 000	Landkreis Bergstraße	01.16	—	—	—	—
431 000	Landkreis Bergstraße	01.19	•	•	•	•
431 000	Landkreis Bergstraße	01.19.1	•	•	•	•
431 000	Landkreis Bergstraße	01.19.2	—	—	—	—
431 000	Landkreis Bergstraße	01.19.9	—	—	—	—
431 000	Landkreis Bergstraße	01.2	16	12 277	11 660	617
431 000	Landkreis Bergstraße	01.21	•	•	•	•
431 000	Landkreis Bergstraße	01.22	—	—	—	—
431 000	Landkreis Bergstraße	01.23	—	—	—	—
431 000	Landkreis Bergstraße	01.24	—	—	—	—
431 000	Landkreis Bergstraße	01.25	•	•	•	•
431 000	Landkreis Bergstraße	01.25.1	•	•	•	•
431 000	Landkreis Bergstraße	01.25.9	—	—	—	—
431 000	Landkreis Bergstraße	01.26	—	—	—	—
431 000	Landkreis Bergstraße	01.27	—	—	—	—
431 000	Landkreis Bergstraße	01.28	—	—	—	—
431 000	Landkreis Bergstraße	01.29	•	•	•	•
431 000	Landkreis Bergstraße	01.3	6	27 752	24 657	3 095
431 000	Landkreis Bergstraße	01.30.1	6	27 752	24 657	3 095
431 000	Landkreis Bergstraße	01.30.2	—	—	—	—
431 000	Landkreis Bergstraße	01.4	19	5 259	5 205	55
431 000	Landkreis Bergstraße	01.41	•	•	•	•
431 000	Landkreis Bergstraße	01.42	•	•	•	•
431 000	Landkreis Bergstraße	01.43	12	3 771	3 717	54
431 000	Landkreis Bergstraße	01.44	—	—	—	—
431 000	Landkreis Bergstraße	01.45	—	—	—	—
431 000	Landkreis Bergstraße	01.46	—	—	—	—
431 000	Landkreis Bergstraße	01.47	—	—	—	—
431 000	Landkreis Bergstraße	01.49	3	471	470	1
431 000	Landkreis Bergstraße	01.5	89	31 071	30 932	139
431 000	Landkreis Bergstraße	01.6	32	6 176	6 176	0
431 000	Landkreis Bergstraße	01.61	7	2 789	2 789	0
431 000	Landkreis Bergstraße	01.62	20	2 931	2 931	0
431 000	Landkreis Bergstraße	01.63	•	•	•	•
431 000	Landkreis Bergstraße	01.64	•	•	•	•
431 000	Landkreis Bergstraße	01.7	—	—	—	—
431 000	Landkreis Bergstraße	02	13	8 409	8 366	43
431 000	Landkreis Bergstraße	02.1	•	•	•	•
431 000	Landkreis Bergstraße	02.2	•	•	•	•
431 000	Landkreis Bergstraße	02.3	—	—	—	—
431 000	Landkreis Bergstraße	02.4	7	•	1 442	•
431 000	Landkreis Bergstraße	03	—	—	—	—
431 000	Landkreis Bergstraße	03.1	—	—	—	—
431 000	Landkreis Bergstraße	03.11	—	—	—	—
431 000	Landkreis Bergstraße	03.12	—	—	—	—
431 000	Landkreis Bergstraße	03.2	—	—	—	—

6. Umsatzsteuerpflichtige und steuerbarer Umsatz in Hessen 2023 nach Verwaltungsbezirken und wirtschaftlicher Gliederung

AGS	Regierungsbezirk Kreisfreie Stadt Landkreis	WZ 2008	Steuer- pflichtige	Steuerbarer Umsatz		
				insgesamt	Lieferungen und Leistungen	Inner- gemein- schaftliche Erwerbe
			Anzahl	1 000 Euro		
431 000	Landkreis Bergstraße	03.21	—	—	—	—
431 000	Landkreis Bergstraße	03.22	—	—	—	—
431 000	Landkreis Bergstraße	B	12	50 827	49 710	1 117
431 000	Landkreis Bergstraße	05	—	—	—	—
431 000	Landkreis Bergstraße	05.1	—	—	—	—
431 000	Landkreis Bergstraße	05.2	—	—	—	—
431 000	Landkreis Bergstraße	06	—	—	—	—
431 000	Landkreis Bergstraße	06.1	—	—	—	—
431 000	Landkreis Bergstraße	06.2	—	—	—	—
431 000	Landkreis Bergstraße	07	—	—	—	—
431 000	Landkreis Bergstraße	07.1	—	—	—	—
431 000	Landkreis Bergstraße	07.2	—	—	—	—
431 000	Landkreis Bergstraße	07.21	—	—	—	—
431 000	Landkreis Bergstraße	07.29	—	—	—	—
431 000	Landkreis Bergstraße	08	•	•	•	•
431 000	Landkreis Bergstraße	08.1	10	49 790	48 673	1 117
431 000	Landkreis Bergstraße	08.11	•	•	•	•
431 000	Landkreis Bergstraße	08.12	•	•	•	•
431 000	Landkreis Bergstraße	08.9	•	•	•	•
431 000	Landkreis Bergstraße	08.91	—	—	—	—
431 000	Landkreis Bergstraße	08.92	—	—	—	—
431 000	Landkreis Bergstraße	08.93	—	—	—	—
431 000	Landkreis Bergstraße	08.99	•	•	•	•
431 000	Landkreis Bergstraße	09	•	•	•	•
431 000	Landkreis Bergstraße	09.1	•	•	•	•
431 000	Landkreis Bergstraße	09.9	—	—	—	—
431 000	Landkreis Bergstraße	C	821	4 577 148	4 018 796	558 352
431 000	Landkreis Bergstraße	10	86	267 971	211 087	56 884
431 000	Landkreis Bergstraße	10.1	29	185 170	141 976	43 193
431 000	Landkreis Bergstraße	10.11	•	•	•	•
431 000	Landkreis Bergstraße	10.12	—	—	—	—
431 000	Landkreis Bergstraße	10.13	•	•	•	•
431 000	Landkreis Bergstraße	10.2	•	•	•	•
431 000	Landkreis Bergstraße	10.3	•	•	•	•
431 000	Landkreis Bergstraße	10.31	—	—	—	—
431 000	Landkreis Bergstraße	10.32	•	•	•	•
431 000	Landkreis Bergstraße	10.39	•	•	•	•
431 000	Landkreis Bergstraße	10.4	•	•	•	•
431 000	Landkreis Bergstraße	10.41	•	•	•	•
431 000	Landkreis Bergstraße	10.42	—	—	—	—
431 000	Landkreis Bergstraße	10.5	6	12 657	8 723	3 934
431 000	Landkreis Bergstraße	10.51	•	•	•	•
431 000	Landkreis Bergstraße	10.52	•	•	•	•
431 000	Landkreis Bergstraße	10.6	—	—	—	—
431 000	Landkreis Bergstraße	10.61	—	—	—	—
431 000	Landkreis Bergstraße	10.62	—	—	—	—
431 000	Landkreis Bergstraße	10.7	34	24 142	24 133	8
431 000	Landkreis Bergstraße	10.71	34	24 142	24 133	8
431 000	Landkreis Bergstraße	10.72	—	—	—	—
431 000	Landkreis Bergstraße	10.73	—	—	—	—
431 000	Landkreis Bergstraße	10.8	8	10 950	10 559	392
431 000	Landkreis Bergstraße	10.81	—	—	—	—
431 000	Landkreis Bergstraße	10.82	—	—	—	—
431 000	Landkreis Bergstraße	10.83	•	•	•	•

**6. Umsatzsteuerpflichtige und steuerbarer Umsatz in Hessen 2023 nach
Verwaltungsbezirken und wirtschaftlicher Gliederung**

AGS	Regierungsbezirk Kreisfreie Stadt Landkreis	WZ 2008	Steuer- pflichtige	Steuerbarer Umsatz		
				insgesamt	Lieferungen und Leistungen	Inner- gemein- schaftliche Erwerbe
			Anzahl	1 000 Euro		
431 000	Landkreis Bergstraße	10.84	•	•	•	•
431 000	Landkreis Bergstraße	10.85	—	—	—	—
431 000	Landkreis Bergstraße	10.86	•	•	•	•
431 000	Landkreis Bergstraße	10.89	3	579	578	2
431 000	Landkreis Bergstraße	10.9	•	•	•	•
431 000	Landkreis Bergstraße	10.91	•	•	•	•
431 000	Landkreis Bergstraße	10.92	•	•	•	•
431 000	Landkreis Bergstraße	11	•	•	•	•
431 000	Landkreis Bergstraße	11.01	•	•	•	•
431 000	Landkreis Bergstraße	11.02	•	•	•	•
431 000	Landkreis Bergstraße	11.03	—	—	—	—
431 000	Landkreis Bergstraße	11.04	—	—	—	—
431 000	Landkreis Bergstraße	11.05	•	•	•	•
431 000	Landkreis Bergstraße	11.06	—	—	—	—
431 000	Landkreis Bergstraße	11.07	•	•	•	•
431 000	Landkreis Bergstraße	12	—	—	—	—
431 000	Landkreis Bergstraße	13	21	22 331	19 810	2 521
431 000	Landkreis Bergstraße	13.1	—	—	—	—
431 000	Landkreis Bergstraße	13.2	—	—	—	—
431 000	Landkreis Bergstraße	13.3	8	•	4 685	•
431 000	Landkreis Bergstraße	13.9	13	•	15 125	•
431 000	Landkreis Bergstraße	13.91	—	—	—	—
431 000	Landkreis Bergstraße	13.92	—	—	—	—
431 000	Landkreis Bergstraße	13.93	•	•	•	•
431 000	Landkreis Bergstraße	13.94	—	—	—	—
431 000	Landkreis Bergstraße	13.95	•	•	•	•
431 000	Landkreis Bergstraße	13.96	3	1 048	989	59
431 000	Landkreis Bergstraße	13.99	7	6 387	5 615	772
431 000	Landkreis Bergstraße	14	8	10 537	8 919	1 617
431 000	Landkreis Bergstraße	14.1	8	10 537	8 919	1 617
431 000	Landkreis Bergstraße	14.11	—	—	—	—
431 000	Landkreis Bergstraße	14.12	—	—	—	—
431 000	Landkreis Bergstraße	14.13	3	464	448	16
431 000	Landkreis Bergstraße	14.14	—	—	—	—
431 000	Landkreis Bergstraße	14.19	5	10 073	8 471	1 601
431 000	Landkreis Bergstraße	14.2	—	—	—	—
431 000	Landkreis Bergstraße	14.3	—	—	—	—
431 000	Landkreis Bergstraße	14.31	—	—	—	—
431 000	Landkreis Bergstraße	14.39	—	—	—	—
431 000	Landkreis Bergstraße	15	3	1 347	1 314	33
431 000	Landkreis Bergstraße	15.1	3	1 347	1 314	33
431 000	Landkreis Bergstraße	15.11	—	—	—	—
431 000	Landkreis Bergstraße	15.12	3	1 347	1 314	33
431 000	Landkreis Bergstraße	15.2	—	—	—	—
431 000	Landkreis Bergstraße	16	63	65 019	61 464	3 555
431 000	Landkreis Bergstraße	16.1	7	13 004	10 531	2 474
431 000	Landkreis Bergstraße	16.2	56	52 014	50 933	1 081
431 000	Landkreis Bergstraße	16.21	4	13 399	12 899	501
431 000	Landkreis Bergstraße	16.22	—	—	—	—
431 000	Landkreis Bergstraße	16.23	40	24 609	24 173	435
431 000	Landkreis Bergstraße	16.24	•	•	•	•
431 000	Landkreis Bergstraße	16.29	•	•	•	•
431 000	Landkreis Bergstraße	17	6	30 288	28 554	1 734
431 000	Landkreis Bergstraße	17.1	•	•	•	•

**6. Umsatzsteuerpflichtige und steuerbarer Umsatz in Hessen 2023 nach
Verwaltungsbezirken und wirtschaftlicher Gliederung**

AGS	Regierungsbezirk Kreisfreie Stadt Landkreis	WZ 2008	Steuer- pflichtige	Steuerbarer Umsatz		
				insgesamt	Lieferungen und Leistungen	Inner- gemein- schaftliche Erwerbe
			Anzahl	1 000 Euro		
431 000	Landkreis Bergstraße	17.11	—	—	—	—
431 000	Landkreis Bergstraße	17.12	•	•	•	•
431 000	Landkreis Bergstraße	17.2	•	•	•	•
431 000	Landkreis Bergstraße	17.21	•	•	•	•
431 000	Landkreis Bergstraße	17.22	—	—	—	—
431 000	Landkreis Bergstraße	17.23	•	•	•	•
431 000	Landkreis Bergstraße	17.24	—	—	—	—
431 000	Landkreis Bergstraße	17.29	•	•	•	•
431 000	Landkreis Bergstraße	18	40	21 147	20 027	1 120
431 000	Landkreis Bergstraße	18.1	40	21 147	20 027	1 120
431 000	Landkreis Bergstraße	18.11	•	•	•	•
431 000	Landkreis Bergstraße	18.12	26	18 677	17 564	1 113
431 000	Landkreis Bergstraße	18.13	10	1 160	1 160	0
431 000	Landkreis Bergstraße	18.14	•	•	•	•
431 000	Landkreis Bergstraße	18.2	—	—	—	—
431 000	Landkreis Bergstraße	19	—	—	—	—
431 000	Landkreis Bergstraße	19.1	—	—	—	—
431 000	Landkreis Bergstraße	19.2	—	—	—	—
431 000	Landkreis Bergstraße	20	21	236 981	196 879	40 102
431 000	Landkreis Bergstraße	20.1	6	10 263	9 791	472
431 000	Landkreis Bergstraße	20.11	•	•	•	•
431 000	Landkreis Bergstraße	20.12	•	•	•	•
431 000	Landkreis Bergstraße	20.13	•	•	•	•
431 000	Landkreis Bergstraße	20.14	—	—	—	—
431 000	Landkreis Bergstraße	20.15	—	—	—	—
431 000	Landkreis Bergstraße	20.16	•	•	•	•
431 000	Landkreis Bergstraße	20.17	•	•	•	•
431 000	Landkreis Bergstraße	20.2	•	•	•	•
431 000	Landkreis Bergstraße	20.3	—	—	—	—
431 000	Landkreis Bergstraße	20.4	8	21 404	20 484	921
431 000	Landkreis Bergstraße	20.41	•	•	•	•
431 000	Landkreis Bergstraße	20.42	•	•	•	•
431 000	Landkreis Bergstraße	20.5	•	•	•	•
431 000	Landkreis Bergstraße	20.51	—	—	—	—
431 000	Landkreis Bergstraße	20.52	—	—	—	—
431 000	Landkreis Bergstraße	20.53	—	—	—	—
431 000	Landkreis Bergstraße	20.59	•	•	•	•
431 000	Landkreis Bergstraße	20.6	•	•	•	•
431 000	Landkreis Bergstraße	21	8	337 832	303 470	34 362
431 000	Landkreis Bergstraße	21.1	•	•	•	•
431 000	Landkreis Bergstraße	21.2	•	•	•	•
431 000	Landkreis Bergstraße	22	38	265 743	225 732	40 011
431 000	Landkreis Bergstraße	22.1	•	•	•	•
431 000	Landkreis Bergstraße	22.11	5	4 723	4 381	341
431 000	Landkreis Bergstraße	22.19	•	•	•	•
431 000	Landkreis Bergstraße	22.2	•	•	•	•
431 000	Landkreis Bergstraße	22.21	4	45 960	42 841	3 119
431 000	Landkreis Bergstraße	22.22	•	•	•	•
431 000	Landkreis Bergstraße	22.23	•	•	•	•
431 000	Landkreis Bergstraße	22.29	13	49 501	44 234	5 267
431 000	Landkreis Bergstraße	23	63	140 827	136 937	3 891
431 000	Landkreis Bergstraße	23.1	•	•	•	•
431 000	Landkreis Bergstraße	23.11	—	—	—	—
431 000	Landkreis Bergstraße	23.12	•	•	•	•

6. Umsatzsteuerpflichtige und steuerbarer Umsatz in Hessen 2023 nach Verwaltungsbezirken und wirtschaftlicher Gliederung

AGS	Regierungsbezirk Kreisfreie Stadt Landkreis	WZ 2008	Steuer- pflichtige	Steuerbarer Umsatz		
				insgesamt	Lieferungen und Leistungen	Inner- gemein- schaftliche Erwerbe
			Anzahl	1 000 Euro		
431 000	Landkreis Bergstraße	23.13	—	—	—	—
431 000	Landkreis Bergstraße	23.14	•	•	•	•
431 000	Landkreis Bergstraße	23.19	•	•	•	•
431 000	Landkreis Bergstraße	23.2	—	—	—	—
431 000	Landkreis Bergstraße	23.3	3	•	618	•
431 000	Landkreis Bergstraße	23.31	•	•	•	•
431 000	Landkreis Bergstraße	23.32	•	•	•	•
431 000	Landkreis Bergstraße	23.4	4	895	892	3
431 000	Landkreis Bergstraße	23.41	•	•	•	•
431 000	Landkreis Bergstraße	23.42	•	•	•	•
431 000	Landkreis Bergstraße	23.43	—	—	—	—
431 000	Landkreis Bergstraße	23.44	—	—	—	—
431 000	Landkreis Bergstraße	23.49	—	—	—	—
431 000	Landkreis Bergstraße	23.5	—	—	—	—
431 000	Landkreis Bergstraße	23.51	—	—	—	—
431 000	Landkreis Bergstraße	23.52	—	—	—	—
431 000	Landkreis Bergstraße	23.6	16	77 001	76 645	356
431 000	Landkreis Bergstraße	23.61	10	40 221	39 873	348
431 000	Landkreis Bergstraße	23.62	—	—	—	—
431 000	Landkreis Bergstraße	23.63	•	•	•	•
431 000	Landkreis Bergstraße	23.64	•	•	•	•
431 000	Landkreis Bergstraße	23.65	—	—	—	—
431 000	Landkreis Bergstraße	23.69	•	•	•	•
431 000	Landkreis Bergstraße	23.7	34	46 802	44 507	2 296
431 000	Landkreis Bergstraße	23.9	•	•	•	•
431 000	Landkreis Bergstraße	23.91	•	•	•	•
431 000	Landkreis Bergstraße	23.99	—	—	—	—
431 000	Landkreis Bergstraße	24	5	7 453	7 348	105
431 000	Landkreis Bergstraße	24.1	•	•	•	•
431 000	Landkreis Bergstraße	24.2	•	•	•	•
431 000	Landkreis Bergstraße	24.3	—	—	—	—
431 000	Landkreis Bergstraße	24.31	—	—	—	—
431 000	Landkreis Bergstraße	24.32	—	—	—	—
431 000	Landkreis Bergstraße	24.33	—	—	—	—
431 000	Landkreis Bergstraße	24.34	—	—	—	—
431 000	Landkreis Bergstraße	24.4	—	—	—	—
431 000	Landkreis Bergstraße	24.41	—	—	—	—
431 000	Landkreis Bergstraße	24.42	—	—	—	—
431 000	Landkreis Bergstraße	24.43	—	—	—	—
431 000	Landkreis Bergstraße	24.44	—	—	—	—
431 000	Landkreis Bergstraße	24.45	—	—	—	—
431 000	Landkreis Bergstraße	24.46	—	—	—	—
431 000	Landkreis Bergstraße	24.5	—	—	—	—
431 000	Landkreis Bergstraße	24.51	—	—	—	—
431 000	Landkreis Bergstraße	24.52	—	—	—	—
431 000	Landkreis Bergstraße	24.53	—	—	—	—
431 000	Landkreis Bergstraße	24.54	—	—	—	—
431 000	Landkreis Bergstraße	25	141	234 372	228 605	5 766
431 000	Landkreis Bergstraße	25.1	32	64 978	63 152	1 826
431 000	Landkreis Bergstraße	25.11	22	33 932	32 381	1 551
431 000	Landkreis Bergstraße	25.12	10	31 046	30 771	275
431 000	Landkreis Bergstraße	25.2	—	—	—	—
431 000	Landkreis Bergstraße	25.21	—	—	—	—
431 000	Landkreis Bergstraße	25.29	—	—	—	—

6. Umsatzsteuerpflichtige und steuerbarer Umsatz in Hessen 2023 nach Verwaltungsbezirken und wirtschaftlicher Gliederung

AGS	Regierungsbezirk Kreisfreie Stadt Landkreis	WZ 2008	Steuer- pflichtige	Steuerbarer Umsatz		
				insgesamt	Lieferungen und Leistungen	Inner- gemein- schaftliche Erwerbe
			Anzahl	1 000 Euro		
431 000	Landkreis Bergstraße	25.3	—	—	—	—
431 000	Landkreis Bergstraße	25.4
431 000	Landkreis Bergstraße	25.5
431 000	Landkreis Bergstraße	25.6	83	112 156	110 521	1 635
431 000	Landkreis Bergstraße	25.61	15	21 751	21 072	679
431 000	Landkreis Bergstraße	25.62	68	90 406	89 449	957
431 000	Landkreis Bergstraße	25.7
431 000	Landkreis Bergstraße	25.71
431 000	Landkreis Bergstraße	25.72	—	—	—	—
431 000	Landkreis Bergstraße	25.73
431 000	Landkreis Bergstraße	25.73.1	8	8 017	7 904	113
431 000	Landkreis Bergstraße	25.73.2	—	—	—	—
431 000	Landkreis Bergstraße	25.73.3
431 000	Landkreis Bergstraße	25.73.4	—	—	—	—
431 000	Landkreis Bergstraße	25.73.5	—	—	—	—
431 000	Landkreis Bergstraße	25.9	11	34 468	32 586	1 881
431 000	Landkreis Bergstraße	25.91	—	—	—	—
431 000	Landkreis Bergstraße	25.92	—	—	—	—
431 000	Landkreis Bergstraße	25.93
431 000	Landkreis Bergstraße	25.94	—	—	—	—
431 000	Landkreis Bergstraße	25.99
431 000	Landkreis Bergstraße	26	58	266 842	235 213	31 629
431 000	Landkreis Bergstraße	26.1	18	151 305	142 060	9 245
431 000	Landkreis Bergstraße	26.11
431 000	Landkreis Bergstraße	26.11.1
431 000	Landkreis Bergstraße	26.11.9	15	144 742	135 497	9 245
431 000	Landkreis Bergstraße	26.12
431 000	Landkreis Bergstraße	26.2	8	8 701	8 448	253
431 000	Landkreis Bergstraße	26.3	6	16 819	13 923	2 896
431 000	Landkreis Bergstraße	26.4
431 000	Landkreis Bergstraße	26.5	18	77 868	59 186	18 682
431 000	Landkreis Bergstraße	26.51	18	77 868	59 186	18 682
431 000	Landkreis Bergstraße	26.51.1
431 000	Landkreis Bergstraße	26.51.2
431 000	Landkreis Bergstraße	26.51.3	—	—	—	—
431 000	Landkreis Bergstraße	26.52	—	—	—	—
431 000	Landkreis Bergstraße	26.6	—	—	—	—
431 000	Landkreis Bergstraße	26.7
431 000	Landkreis Bergstraße	26.8
431 000	Landkreis Bergstraße	27
431 000	Landkreis Bergstraße	27.1
431 000	Landkreis Bergstraße	27.11	6	76 000	72 777	3 224
431 000	Landkreis Bergstraße	27.12
431 000	Landkreis Bergstraße	27.2	—	—	—	—
431 000	Landkreis Bergstraße	27.3
431 000	Landkreis Bergstraße	27.31	—	—	—	—
431 000	Landkreis Bergstraße	27.32
431 000	Landkreis Bergstraße	27.33
431 000	Landkreis Bergstraße	27.4
431 000	Landkreis Bergstraße	27.5
431 000	Landkreis Bergstraße	27.51
431 000	Landkreis Bergstraße	27.52	—	—	—	—
431 000	Landkreis Bergstraße	27.9	8	8 272	8 230	41
431 000	Landkreis Bergstraße	28	78	268 262	246 261	22 001

**6. Umsatzsteuerpflichtige und steuerbarer Umsatz in Hessen 2023 nach
Verwaltungsbezirken und wirtschaftlicher Gliederung**

AGS	Regierungsbezirk Kreisfreie Stadt Landkreis	WZ 2008	Steuer- pflichtige	Steuerbarer Umsatz		
				insgesamt	Lieferungen und Leistungen	Inner- gemein- schaftliche Erwerbe
			Anzahl	1 000 Euro		
431 000	Landkreis Bergstraße	28.1	14	70 781	67 015	3 765
431 000	Landkreis Bergstraße	28.11	3	15 254	14 745	509
431 000	Landkreis Bergstraße	28.12
431 000	Landkreis Bergstraße	28.13	3	24 219	21 337	2 882
431 000	Landkreis Bergstraße	28.14
431 000	Landkreis Bergstraße	28.15	5	25 789	25 435	353
431 000	Landkreis Bergstraße	28.2	32	90 035	81 105	8 930
431 000	Landkreis Bergstraße	28.21
431 000	Landkreis Bergstraße	28.21.1	—	—	—	—
431 000	Landkreis Bergstraße	28.21.9
431 000	Landkreis Bergstraße	28.22	7	42 390	37 183	5 207
431 000	Landkreis Bergstraße	28.23
431 000	Landkreis Bergstraße	28.24
431 000	Landkreis Bergstraße	28.25	9	12 096	11 286	811
431 000	Landkreis Bergstraße	28.29	9	5 270	5 211	59
431 000	Landkreis Bergstraße	28.3
431 000	Landkreis Bergstraße	28.4
431 000	Landkreis Bergstraße	28.41	4	11 229	11 072	157
431 000	Landkreis Bergstraße	28.49
431 000	Landkreis Bergstraße	28.9	26	90 538	81 396	9 142
431 000	Landkreis Bergstraße	28.91	—	—	—	—
431 000	Landkreis Bergstraße	28.92
431 000	Landkreis Bergstraße	28.92.1	—	—	—	—
431 000	Landkreis Bergstraße	28.92.2
431 000	Landkreis Bergstraße	28.93
431 000	Landkreis Bergstraße	28.94	—	—	—	—
431 000	Landkreis Bergstraße	28.95	—	—	—	—
431 000	Landkreis Bergstraße	28.96	3	18 084	15 943	2 142
431 000	Landkreis Bergstraße	28.99	19	71 768	64 768	7 000
431 000	Landkreis Bergstraße	29	9	10 983	10 363	620
431 000	Landkreis Bergstraße	29.1
431 000	Landkreis Bergstraße	29.10.1
431 000	Landkreis Bergstraße	29.10.2	—	—	—	—
431 000	Landkreis Bergstraße	29.2	5	6 044	5 971	72
431 000	Landkreis Bergstraße	29.3
431 000	Landkreis Bergstraße	29.31	—	—	—	—
431 000	Landkreis Bergstraße	29.32
431 000	Landkreis Bergstraße	30	4	6 123	4 757	1 365
431 000	Landkreis Bergstraße	30.1
431 000	Landkreis Bergstraße	30.11
431 000	Landkreis Bergstraße	30.12
431 000	Landkreis Bergstraße	30.2	—	—	—	—
431 000	Landkreis Bergstraße	30.20.1	—	—	—	—
431 000	Landkreis Bergstraße	30.20.2	—	—	—	—
431 000	Landkreis Bergstraße	30.3
431 000	Landkreis Bergstraße	30.4	—	—	—	—
431 000	Landkreis Bergstraße	30.9
431 000	Landkreis Bergstraße	30.91	—	—	—	—
431 000	Landkreis Bergstraße	30.92	—	—	—	—
431 000	Landkreis Bergstraße	30.99
431 000	Landkreis Bergstraße	31
431 000	Landkreis Bergstraße	31.01	4	2 048	2 008	40
431 000	Landkreis Bergstraße	31.02	5	.	6 079	.
431 000	Landkreis Bergstraße	31.03	—	—	—	—

6. Umsatzsteuerpflichtige und steuerbarer Umsatz in Hessen 2023 nach Verwaltungsbezirken und wirtschaftlicher Gliederung

AGS	Regierungsbezirk Kreisfreie Stadt Landkreis	WZ 2008	Steuer- pflichtige	Steuerbarer Umsatz		
				insgesamt	Lieferungen und Leistungen	Inner- gemein- schaftliche Erwerbe
			Anzahl	1 000 Euro		
431 000	Landkreis Bergstraße	31.09
431 000	Landkreis Bergstraße	31.09.1
431 000	Landkreis Bergstraße	31.09.9
431 000	Landkreis Bergstraße	32	61	46 807	45 607	1 200
431 000	Landkreis Bergstraße	32.1	8	665	639	26
431 000	Landkreis Bergstraße	32.11
431 000	Landkreis Bergstraße	32.12	5	305	300	5
431 000	Landkreis Bergstraße	32.13
431 000	Landkreis Bergstraße	32.2
431 000	Landkreis Bergstraße	32.3
431 000	Landkreis Bergstraße	32.4
431 000	Landkreis Bergstraße	32.5	39	35 679	35 353	326
431 000	Landkreis Bergstraße	32.50.1	7	11 154	10 967	187
431 000	Landkreis Bergstraße	32.50.2	8	7 399	7 274	125
431 000	Landkreis Bergstraße	32.50.3	24	17 127	17 113	14
431 000	Landkreis Bergstraße	32.9	8	2 449	2 432	17
431 000	Landkreis Bergstraße	32.91	—	—	—	—
431 000	Landkreis Bergstraße	32.99	8	2 449	2 432	17
431 000	Landkreis Bergstraße	33	57	67 844	65 581	2 264
431 000	Landkreis Bergstraße	33.1	36	25 953	25 347	606
431 000	Landkreis Bergstraße	33.11	3	.	603	.
431 000	Landkreis Bergstraße	33.12	16	21 286	20 878	409
431 000	Landkreis Bergstraße	33.13
431 000	Landkreis Bergstraße	33.14
431 000	Landkreis Bergstraße	33.15	—	—	—	—
431 000	Landkreis Bergstraße	33.16
431 000	Landkreis Bergstraße	33.17	14	1 471	1 467	4
431 000	Landkreis Bergstraße	33.19	—	—	—	—
431 000	Landkreis Bergstraße	33.2	21	41 891	40 234	1 657
431 000	Landkreis Bergstraße	D	196	409 447	409 229	217
431 000	Landkreis Bergstraße	35	196	409 447	409 229	217
431 000	Landkreis Bergstraße	35.1	186	94 810	94 661	149
431 000	Landkreis Bergstraße	35.11	180	90 419	90 270	149
431 000	Landkreis Bergstraße	35.11.1	20	9 537	9 529	8
431 000	Landkreis Bergstraße	35.11.2	37	45 883	45 880	4
431 000	Landkreis Bergstraße	35.11.3	123	34 998	34 861	138
431 000	Landkreis Bergstraße	35.12	—	—	—	—
431 000	Landkreis Bergstraße	35.13
431 000	Landkreis Bergstraße	35.14
431 000	Landkreis Bergstraße	35.2
431 000	Landkreis Bergstraße	35.21	4	.	1 564	.
431 000	Landkreis Bergstraße	35.21.1	—	—	—	—
431 000	Landkreis Bergstraße	35.21.2	—	—	—	—
431 000	Landkreis Bergstraße	35.21.3	4	.	1 564	.
431 000	Landkreis Bergstraße	35.22
431 000	Landkreis Bergstraße	35.23
431 000	Landkreis Bergstraße	35.3
431 000	Landkreis Bergstraße	E	43	300 387	254 391	45 995
431 000	Landkreis Bergstraße	36	15	32 038	31 952	86
431 000	Landkreis Bergstraße	36.00.1
431 000	Landkreis Bergstraße	36.00.2	11	28 420	28 345	75
431 000	Landkreis Bergstraße	36.00.3
431 000	Landkreis Bergstraße	37
431 000	Landkreis Bergstraße	37.00.1

6. Umsatzsteuerpflichtige und steuerbarer Umsatz in Hessen 2023 nach Verwaltungsbezirken und wirtschaftlicher Gliederung

AGS	Regierungsbezirk Kreisfreie Stadt Landkreis	WZ 2008	Steuer- pflichtige	Steuerbarer Umsatz		
				insgesamt	Lieferungen und Leistungen	Inner- gemein- schaftliche Erwerbe
			Anzahl	1 000 Euro		
431 000	Landkreis Bergstraße	37.00.2	—	—	—	—
431 000	Landkreis Bergstraße	38	20	253 711	207 808	45 903
431 000	Landkreis Bergstraße	38.1	6	3 639	3 512	127
431 000	Landkreis Bergstraße	38.11	6	3 639	3 512	127
431 000	Landkreis Bergstraße	38.12	—	—	—	—
431 000	Landkreis Bergstraße	38.2	7	35 736	34 974	763
431 000	Landkreis Bergstraße	38.21
431 000	Landkreis Bergstraße	38.22
431 000	Landkreis Bergstraße	38.3	7	214 336	169 322	45 014
431 000	Landkreis Bergstraße	38.31
431 000	Landkreis Bergstraße	38.32
431 000	Landkreis Bergstraße	39
431 000	Landkreis Bergstraße	F	1 492	1 127 553	1 115 970	11 583
431 000	Landkreis Bergstraße	41	109	150 087	149 722	364
431 000	Landkreis Bergstraße	41.1	27	61 133	60 850	283
431 000	Landkreis Bergstraße	41.10.1	3	3 767	3 767	0
431 000	Landkreis Bergstraße	41.10.2	3	.	11 447	.
431 000	Landkreis Bergstraße	41.10.3	21	.	45 635	.
431 000	Landkreis Bergstraße	41.2	82	88 954	88 873	81
431 000	Landkreis Bergstraße	41.20.1	61	84 824	84 743	81
431 000	Landkreis Bergstraße	41.20.2	21	4 130	4 129	0
431 000	Landkreis Bergstraße	42	31	45 233	45 096	137
431 000	Landkreis Bergstraße	42.1	6	11 443	11 359	84
431 000	Landkreis Bergstraße	42.11	6	11 443	11 359	84
431 000	Landkreis Bergstraße	42.12	—	—	—	—
431 000	Landkreis Bergstraße	42.13	—	—	—	—
431 000	Landkreis Bergstraße	42.2	14	19 503	19 457	45
431 000	Landkreis Bergstraße	42.21	9	15 995	15 972	23
431 000	Landkreis Bergstraße	42.22	5	3 507	3 485	22
431 000	Landkreis Bergstraße	42.9	11	14 287	14 279	8
431 000	Landkreis Bergstraße	42.91	—	—	—	—
431 000	Landkreis Bergstraße	42.99	11	14 287	14 279	8
431 000	Landkreis Bergstraße	43	1 352	932 233	921 152	11 081
431 000	Landkreis Bergstraße	43.1	38	20 635	20 625	9
431 000	Landkreis Bergstraße	43.11	20	8 264	8 256	8
431 000	Landkreis Bergstraße	43.12	18	12 370	12 369	1
431 000	Landkreis Bergstraße	43.13	—	—	—	—
431 000	Landkreis Bergstraße	43.2	556	515 730	508 809	6 921
431 000	Landkreis Bergstraße	43.21	164	163 746	162 778	968
431 000	Landkreis Bergstraße	43.22	180	277 508	272 312	5 196
431 000	Landkreis Bergstraße	43.29	212	74 476	73 719	757
431 000	Landkreis Bergstraße	43.29.1	159	49 696	49 171	524
431 000	Landkreis Bergstraße	43.29.9	53	24 780	24 548	232
431 000	Landkreis Bergstraße	43.3	478	211 535	208 325	3 210
431 000	Landkreis Bergstraße	43.31	29	32 898	32 897	1
431 000	Landkreis Bergstraße	43.32	106	52 121	50 795	1 326
431 000	Landkreis Bergstraße	43.33	215	79 777	77 920	1 857
431 000	Landkreis Bergstraße	43.34	87	32 139	32 122	17
431 000	Landkreis Bergstraße	43.34.1
431 000	Landkreis Bergstraße	43.34.2
431 000	Landkreis Bergstraße	43.39	41	14 601	14 592	9
431 000	Landkreis Bergstraße	43.9	280	184 333	183 392	941
431 000	Landkreis Bergstraße	43.91	96	73 744	73 595	149
431 000	Landkreis Bergstraße	43.91.1	35	31 779	31 732	48

6. Umsatzsteuerpflichtige und steuerbarer Umsatz in Hessen 2023 nach Verwaltungsbezirken und wirtschaftlicher Gliederung

AGS	Regierungsbezirk Kreisfreie Stadt Landkreis	WZ 2008	Steuer- pflichtige	Steuerbarer Umsatz		
				insgesamt	Lieferungen und Leistungen	Inner- gemein- schaftliche Erwerbe
			Anzahl	1 000 Euro		
431 000	Landkreis Bergstraße	43.91.2	61	41 965	41 864	101
431 000	Landkreis Bergstraße	43.99	184	110 590	109 797	793
431 000	Landkreis Bergstraße	43.99.1	9	7 222	7 222	0
431 000	Landkreis Bergstraße	43.99.2	5	1 726	1 562	164
431 000	Landkreis Bergstraße	43.99.9	170	101 642	101 013	629
431 000	Landkreis Bergstraße	G	1 860	6 062 054	5 535 574	526 480
431 000	Landkreis Bergstraße	45	377	943 858	902 497	41 361
431 000	Landkreis Bergstraße	45.1	142	794 541	767 619	26 922
431 000	Landkreis Bergstraße	45.11	134	745 077	723 104	21 973
431 000	Landkreis Bergstraße	45.19	8	49 464	44 515	4 949
431 000	Landkreis Bergstraße	45.2	163	86 156	85 254	901
431 000	Landkreis Bergstraße	45.20.1	17	9 856	9 852	4
431 000	Landkreis Bergstraße	45.20.2	15	2 439	2 437	2
431 000	Landkreis Bergstraße	45.20.3	124	69 120	68 246	874
431 000	Landkreis Bergstraße	45.20.4	7	4 740	4 718	22
431 000	Landkreis Bergstraße	45.3	57	38 052	31 172	6 880
431 000	Landkreis Bergstraße	45.31	9	4 957	4 615	342
431 000	Landkreis Bergstraße	45.32	48	33 095	26 557	6 539
431 000	Landkreis Bergstraße	45.4	15	25 109	18 452	6 657
431 000	Landkreis Bergstraße	46	519	3 792 627	3 349 711	442 916
431 000	Landkreis Bergstraße	46.1	195	70 408	66 690	3 718
431 000	Landkreis Bergstraße	46.11	7	1 352	1 332	21
431 000	Landkreis Bergstraße	46.12	6	4 103	4 092	11
431 000	Landkreis Bergstraße	46.13	25	8 154	7 824	330
431 000	Landkreis Bergstraße	46.13.1
431 000	Landkreis Bergstraße	46.13.2
431 000	Landkreis Bergstraße	46.14	40	23 821	22 249	1 572
431 000	Landkreis Bergstraße	46.15	19	5 220	5 016	204
431 000	Landkreis Bergstraße	46.16	17	2 726	2 579	147
431 000	Landkreis Bergstraße	46.17	6	313	256	57
431 000	Landkreis Bergstraße	46.18	63	21 940	20 704	1 235
431 000	Landkreis Bergstraße	46.18.1
431 000	Landkreis Bergstraße	46.18.2
431 000	Landkreis Bergstraße	46.18.3	—	—	—	—
431 000	Landkreis Bergstraße	46.18.4	17	7 942	7 723	219
431 000	Landkreis Bergstraße	46.18.5	7	462	459	3
431 000	Landkreis Bergstraße	46.18.6
431 000	Landkreis Bergstraße	46.18.7
431 000	Landkreis Bergstraße	46.18.9	34	12 346	11 335	1 011
431 000	Landkreis Bergstraße	46.19	12	2 779	2 639	140
431 000	Landkreis Bergstraße	46.2	12	20 584	18 701	1 883
431 000	Landkreis Bergstraße	46.21
431 000	Landkreis Bergstraße	46.22	3	.	525	.
431 000	Landkreis Bergstraße	46.23	4	8 545	8 300	245
431 000	Landkreis Bergstraße	46.24
431 000	Landkreis Bergstraße	46.3	42	196 005	170 019	25 986
431 000	Landkreis Bergstraße	46.31	5	27 053	23 648	3 405
431 000	Landkreis Bergstraße	46.32	5	30 378	27 856	2 522
431 000	Landkreis Bergstraße	46.33
431 000	Landkreis Bergstraße	46.34	12	21 686	21 559	127
431 000	Landkreis Bergstraße	46.35
431 000	Landkreis Bergstraße	46.36
431 000	Landkreis Bergstraße	46.37
431 000	Landkreis Bergstraße	46.38	12	31 815	27 756	4 059

**6. Umsatzsteuerpflichtige und steuerbarer Umsatz in Hessen 2023 nach
Verwaltungsbezirken und wirtschaftlicher Gliederung**

AGS	Regierungsbezirk Kreisfreie Stadt Landkreis	WZ 2008	Steuer- pflichtige	Steuerbarer Umsatz		
				insgesamt	Lieferungen und Leistungen	Inner- gemein- schaftliche Erwerbe
			Anzahl	1 000 Euro		
431 000	Landkreis Bergstraße	46.38.1
431 000	Landkreis Bergstraße	46.38.2	—	—	—	—
431 000	Landkreis Bergstraße	46.38.9
431 000	Landkreis Bergstraße	46.39
431 000	Landkreis Bergstraße	46.39.1
431 000	Landkreis Bergstraße	46.39.9
431 000	Landkreis Bergstraße	46.4	92	1 621 211	1 484 560	136 651
431 000	Landkreis Bergstraße	46.41	7	25 911	24 970	941
431 000	Landkreis Bergstraße	46.42	6	70 692	44 277	26 414
431 000	Landkreis Bergstraße	46.42.1
431 000	Landkreis Bergstraße	46.42.2
431 000	Landkreis Bergstraße	46.43	8	25 525	19 023	6 502
431 000	Landkreis Bergstraße	46.43.1	—	—	—	—
431 000	Landkreis Bergstraße	46.43.2
431 000	Landkreis Bergstraße	46.43.3
431 000	Landkreis Bergstraße	46.44	7	15 971	15 297	674
431 000	Landkreis Bergstraße	46.44.1
431 000	Landkreis Bergstraße	46.44.2
431 000	Landkreis Bergstraße	46.45
431 000	Landkreis Bergstraße	46.46	33	1 396 230	1 300 410	95 820
431 000	Landkreis Bergstraße	46.46.1
431 000	Landkreis Bergstraße	46.46.2
431 000	Landkreis Bergstraße	46.47	7	10 352	10 329	23
431 000	Landkreis Bergstraße	46.48
431 000	Landkreis Bergstraße	46.49	18	71 892	65 723	6 169
431 000	Landkreis Bergstraße	46.49.1
431 000	Landkreis Bergstraße	46.49.2
431 000	Landkreis Bergstraße	46.49.3	5	25 026	24 143	883
431 000	Landkreis Bergstraße	46.49.4	8	13 967	13 576	391
431 000	Landkreis Bergstraße	46.49.5
431 000	Landkreis Bergstraße	46.5	19	214 947	209 236	5 710
431 000	Landkreis Bergstraße	46.51
431 000	Landkreis Bergstraße	46.52
431 000	Landkreis Bergstraße	46.6	72	736 486	631 899	104 587
431 000	Landkreis Bergstraße	46.61	10	45 621	39 876	5 745
431 000	Landkreis Bergstraße	46.62	4	1 646	1 220	426
431 000	Landkreis Bergstraße	46.63	11	300 433	247 522	52 911
431 000	Landkreis Bergstraße	46.64
431 000	Landkreis Bergstraße	46.65
431 000	Landkreis Bergstraße	46.66
431 000	Landkreis Bergstraße	46.69	42	367 694	326 099	41 595
431 000	Landkreis Bergstraße	46.7	77	889 867	738 814	151 053
431 000	Landkreis Bergstraße	46.71	5	107 916	94 694	13 222
431 000	Landkreis Bergstraße	46.71.1
431 000	Landkreis Bergstraße	46.71.2
431 000	Landkreis Bergstraße	46.72
431 000	Landkreis Bergstraße	46.73	32	179 954	169 537	10 416
431 000	Landkreis Bergstraße	46.73.1
431 000	Landkreis Bergstraße	46.73.2	3	616	616	0
431 000	Landkreis Bergstraße	46.73.3	3	6 810	6 734	76
431 000	Landkreis Bergstraße	46.73.4	21	112 282	104 967	7 315
431 000	Landkreis Bergstraße	46.73.5	—	—	—	—
431 000	Landkreis Bergstraße	46.73.6
431 000	Landkreis Bergstraße	46.73.7	—	—	—	—

6. Umsatzsteuerpflichtige und steuerbarer Umsatz in Hessen 2023 nach Verwaltungsbezirken und wirtschaftlicher Gliederung

AGS	Regierungsbezirk Kreisfreie Stadt Landkreis	WZ 2008	Steuer- pflichtige	Steuerbarer Umsatz		
				insgesamt	Lieferungen und Leistungen	Inner- gemein- schaftliche Erwerbe
			Anzahl	1 000 Euro		
431 000	Landkreis Bergstraße	46.73.8	—	—	—	—
431 000	Landkreis Bergstraße	46.74	17	51 394	44 027	7 367
431 000	Landkreis Bergstraße	46.74.1	7	11 244	11 224	20
431 000	Landkreis Bergstraße	46.74.2	7	24 647	21 679	2 968
431 000	Landkreis Bergstraße	46.74.3	3	15 503	11 124	4 379
431 000	Landkreis Bergstraße	46.75	7	370 784	283 463	87 321
431 000	Landkreis Bergstraße	46.76
431 000	Landkreis Bergstraße	46.77	9	2 059	2 059	0
431 000	Landkreis Bergstraße	46.9	10	43 121	29 792	13 329
431 000	Landkreis Bergstraße	47	964	1 325 569	1 283 366	42 203
431 000	Landkreis Bergstraße	47.1	93	294 922	290 422	4 500
431 000	Landkreis Bergstraße	47.11	45	260 436	257 306	3 130
431 000	Landkreis Bergstraße	47.19	48	34 485	33 116	1 370
431 000	Landkreis Bergstraße	47.2	105	84 503	82 533	1 971
431 000	Landkreis Bergstraße	47.21	22	9 430	9 126	304
431 000	Landkreis Bergstraße	47.22	7	7 034	6 452	582
431 000	Landkreis Bergstraße	47.23
431 000	Landkreis Bergstraße	47.24	13	13 416	13 416	0
431 000	Landkreis Bergstraße	47.25	19	23 801	23 618	184
431 000	Landkreis Bergstraße	47.26
431 000	Landkreis Bergstraße	47.29	36	29 570	28 674	895
431 000	Landkreis Bergstraße	47.3	40	221 691	221 681	11
431 000	Landkreis Bergstraße	47.30.1
431 000	Landkreis Bergstraße	47.30.2
431 000	Landkreis Bergstraße	47.4	49	46 798	44 366	2 431
431 000	Landkreis Bergstraße	47.41	24	14 913	14 810	103
431 000	Landkreis Bergstraße	47.42	8	1 720	1 720	0
431 000	Landkreis Bergstraße	47.43	17	30 165	27 836	2 329
431 000	Landkreis Bergstraße	47.5	180	129 115	119 762	9 354
431 000	Landkreis Bergstraße	47.51	21	6 170	5 714	456
431 000	Landkreis Bergstraße	47.52	55	47 574	42 492	5 082
431 000	Landkreis Bergstraße	47.52.1	27	29 781	25 677	4 104
431 000	Landkreis Bergstraße	47.52.3	28	17 793	16 814	978
431 000	Landkreis Bergstraße	47.53	14	3 690	3 647	44
431 000	Landkreis Bergstraße	47.54	32	12 903	12 216	688
431 000	Landkreis Bergstraße	47.59	58	58 778	55 694	3 084
431 000	Landkreis Bergstraße	47.59.1	31	47 842	45 188	2 654
431 000	Landkreis Bergstraße	47.59.2	3	325	314	11
431 000	Landkreis Bergstraße	47.59.3	4	435	415	20
431 000	Landkreis Bergstraße	47.59.9	20	10 177	9 777	400
431 000	Landkreis Bergstraße	47.6	83	40 162	34 852	5 310
431 000	Landkreis Bergstraße	47.61	7	2 085	2 083	2
431 000	Landkreis Bergstraße	47.62	31	8 690	8 682	8
431 000	Landkreis Bergstraße	47.62.1	13	4 402	4 402	0
431 000	Landkreis Bergstraße	47.62.2	18	4 287	4 280	8
431 000	Landkreis Bergstraße	47.63
431 000	Landkreis Bergstraße	47.64	35	27 560	22 260	5 300
431 000	Landkreis Bergstraße	47.64.1	17	13 731	11 755	1 977
431 000	Landkreis Bergstraße	47.64.2	18	13 829	10 506	3 323
431 000	Landkreis Bergstraße	47.65
431 000	Landkreis Bergstraße	47.7	269	319 252	310 693	8 558
431 000	Landkreis Bergstraße	47.71	27	24 279	22 728	1 551
431 000	Landkreis Bergstraße	47.72	9	3 947	3 531	416
431 000	Landkreis Bergstraße	47.72.1

6. Umsatzsteuerpflichtige und steuerbarer Umsatz in Hessen 2023 nach Verwaltungsbezirken und wirtschaftlicher Gliederung

AGS	Regierungsbezirk Kreisfreie Stadt Landkreis	WZ 2008	Steuer- pflichtige	Steuerbarer Umsatz		
				insgesamt	Lieferungen und Leistungen	Inner- gemein- schaftliche Erwerbe
			Anzahl	1 000 Euro		
431 000	Landkreis Bergstraße	47.72.2
431 000	Landkreis Bergstraße	47.73	47	196 665	196 432	234
431 000	Landkreis Bergstraße	47.74	18	11 262	10 823	439
431 000	Landkreis Bergstraße	47.75	16	5 900	5 709	191
431 000	Landkreis Bergstraße	47.76	51	39 618	34 983	4 636
431 000	Landkreis Bergstraße	47.76.1	37	23 490	19 925	3 565
431 000	Landkreis Bergstraße	47.76.2	14	16 129	15 058	1 071
431 000	Landkreis Bergstraße	47.77	14	10 534	10 072	462
431 000	Landkreis Bergstraße	47.78	75	25 381	24 781	600
431 000	Landkreis Bergstraße	47.78.1	24	12 896	12 628	268
431 000	Landkreis Bergstraße	47.78.2
431 000	Landkreis Bergstraße	47.78.3
431 000	Landkreis Bergstraße	47.78.9	36	10 251	10 064	186
431 000	Landkreis Bergstraße	47.79	12	1 664	1 634	30
431 000	Landkreis Bergstraße	47.79.1
431 000	Landkreis Bergstraße	47.79.2
431 000	Landkreis Bergstraße	47.79.9	9	1 476	1 447	30
431 000	Landkreis Bergstraße	47.8	10	4 968	4 936	32
431 000	Landkreis Bergstraße	47.81
431 000	Landkreis Bergstraße	47.82
431 000	Landkreis Bergstraße	47.89	—	—	—	—
431 000	Landkreis Bergstraße	47.9	135	184 157	174 122	10 035
431 000	Landkreis Bergstraße	47.91	78	84 540	74 811	9 729
431 000	Landkreis Bergstraße	47.99	57	99 617	99 310	307
431 000	Landkreis Bergstraße	47.99.1	4	87 130	87 126	4
431 000	Landkreis Bergstraße	47.99.9	53	12 487	12 185	303
431 000	Landkreis Bergstraße	H	283	285 929	282 759	3 170
431 000	Landkreis Bergstraße	49	161	133 706	133 145	561
431 000	Landkreis Bergstraße	49.1	—	—	—	—
431 000	Landkreis Bergstraße	49.2	—	—	—	—
431 000	Landkreis Bergstraße	49.3	43	30 553	30 549	4
431 000	Landkreis Bergstraße	49.31
431 000	Landkreis Bergstraße	49.32
431 000	Landkreis Bergstraße	49.39	10	15 847	15 844	3
431 000	Landkreis Bergstraße	49.39.1
431 000	Landkreis Bergstraße	49.39.2	6	14 267	14 265	3
431 000	Landkreis Bergstraße	49.39.9
431 000	Landkreis Bergstraße	49.4	118	103 153	102 596	557
431 000	Landkreis Bergstraße	49.41	106	98 337	97 780	557
431 000	Landkreis Bergstraße	49.42	12	4 816	4 816	0
431 000	Landkreis Bergstraße	49.5	—	—	—	—
431 000	Landkreis Bergstraße	50
431 000	Landkreis Bergstraße	50.1	—	—	—	—
431 000	Landkreis Bergstraße	50.2	—	—	—	—
431 000	Landkreis Bergstraße	50.3	—	—	—	—
431 000	Landkreis Bergstraße	50.4
431 000	Landkreis Bergstraße	51	—	—	—	—
431 000	Landkreis Bergstraße	51.1	—	—	—	—
431 000	Landkreis Bergstraße	51.2	—	—	—	—
431 000	Landkreis Bergstraße	51.21	—	—	—	—
431 000	Landkreis Bergstraße	51.22	—	—	—	—
431 000	Landkreis Bergstraße	52	78	130 728	128 257	2 471
431 000	Landkreis Bergstraße	52.1	6	13 871	12 861	1 010
431 000	Landkreis Bergstraße	52.2	72	116 857	115 396	1 461

6. Umsatzsteuerpflichtige und steuerbarer Umsatz in Hessen 2023 nach Verwaltungsbezirken und wirtschaftlicher Gliederung

AGS	Regierungsbezirk Kreisfreie Stadt Landkreis	WZ 2008	Steuer- pflichtige	Steuerbarer Umsatz		
				insgesamt	Lieferungen und Leistungen	Inner- gemein- schaftliche Erwerbe
			Anzahl	1 000 Euro		
431 000	Landkreis Bergstraße	52.21	9	11 113	10 398	715
431 000	Landkreis Bergstraße	52.21.1	•	•	•	•
431 000	Landkreis Bergstraße	52.21.2	—	—	—	—
431 000	Landkreis Bergstraße	52.21.3	—	—	—	—
431 000	Landkreis Bergstraße	52.21.4	—	—	—	—
431 000	Landkreis Bergstraße	52.21.5	—	—	—	—
431 000	Landkreis Bergstraße	52.21.9	•	•	•	•
431 000	Landkreis Bergstraße	52.22	—	—	—	—
431 000	Landkreis Bergstraße	52.22.1	—	—	—	—
431 000	Landkreis Bergstraße	52.22.2	—	—	—	—
431 000	Landkreis Bergstraße	52.22.3	—	—	—	—
431 000	Landkreis Bergstraße	52.22.9	—	—	—	—
431 000	Landkreis Bergstraße	52.23	•	•	•	•
431 000	Landkreis Bergstraße	52.23.1	•	•	•	•
431 000	Landkreis Bergstraße	52.23.9	•	•	•	•
431 000	Landkreis Bergstraße	52.24	•	•	•	•
431 000	Landkreis Bergstraße	52.29	60	105 226	104 480	746
431 000	Landkreis Bergstraße	52.29.1	46	68 539	68 110	429
431 000	Landkreis Bergstraße	52.29.2	—	—	—	—
431 000	Landkreis Bergstraße	52.29.9	14	36 688	36 370	317
431 000	Landkreis Bergstraße	53	•	•	•	•
431 000	Landkreis Bergstraße	53.1	—	—	—	—
431 000	Landkreis Bergstraße	53.2	•	•	•	•
431 000	Landkreis Bergstraße	I	665	307 047	305 705	1 342
431 000	Landkreis Bergstraße	55	89	44 954	44 861	93
431 000	Landkreis Bergstraße	55.1	71	42 066	41 981	85
431 000	Landkreis Bergstraße	55.10.1	17	17 447	17 385	63
431 000	Landkreis Bergstraße	55.10.2	9	7 805	7 795	11
431 000	Landkreis Bergstraße	55.10.3	39	15 145	15 135	10
431 000	Landkreis Bergstraße	55.10.4	6	1 668	1 667	1
431 000	Landkreis Bergstraße	55.2	11	1 578	1 573	5
431 000	Landkreis Bergstraße	55.20.1	—	—	—	—
431 000	Landkreis Bergstraße	55.20.2	—	—	—	—
431 000	Landkreis Bergstraße	55.20.3	11	1 578	1 573	5
431 000	Landkreis Bergstraße	55.20.4	—	—	—	—
431 000	Landkreis Bergstraße	55.3	4	•	825	•
431 000	Landkreis Bergstraße	55.9	3	•	482	•
431 000	Landkreis Bergstraße	55.90.1	3	•	482	•
431 000	Landkreis Bergstraße	55.90.9	—	—	—	—
431 000	Landkreis Bergstraße	56	576	262 093	260 844	1 249
431 000	Landkreis Bergstraße	56.1	418	209 271	208 048	1 222
431 000	Landkreis Bergstraße	56.10.1	216	76 796	76 440	356
431 000	Landkreis Bergstraße	56.10.2	10	35 482	35 459	23
431 000	Landkreis Bergstraße	56.10.3	134	81 056	80 273	783
431 000	Landkreis Bergstraße	56.10.4	42	11 297	11 281	15
431 000	Landkreis Bergstraße	56.10.5	16	4 640	4 595	46
431 000	Landkreis Bergstraße	56.2	32	17 388	17 381	7
431 000	Landkreis Bergstraße	56.21	23	7 237	7 237	0
431 000	Landkreis Bergstraße	56.29	9	10 151	10 144	7
431 000	Landkreis Bergstraße	56.3	126	35 434	35 415	19
431 000	Landkreis Bergstraße	56.30.1	111	32 959	32 943	16
431 000	Landkreis Bergstraße	56.30.2	•	•	•	•
431 000	Landkreis Bergstraße	56.30.3	7	987	984	3
431 000	Landkreis Bergstraße	56.30.4	•	•	•	•

6. Umsatzsteuerpflichtige und steuerbarer Umsatz in Hessen 2023 nach Verwaltungsbezirken und wirtschaftlicher Gliederung

AGS	Regierungsbezirk Kreisfreie Stadt Landkreis	WZ 2008	Steuer- pflichtige	Steuerbarer Umsatz		
				insgesamt	Lieferungen und Leistungen	Inner- gemein- schaftliche Erwerbe
			Anzahl	1 000 Euro		
431 000	Landkreis Bergstraße	56.30.9
431 000	Landkreis Bergstraße	J	445	207 640	205 529	2 111
431 000	Landkreis Bergstraße	58	21	14 249	14 049	200
431 000	Landkreis Bergstraße	58.1
431 000	Landkreis Bergstraße	58.11	6	1 830	1 803	27
431 000	Landkreis Bergstraße	58.12	—	—	—	—
431 000	Landkreis Bergstraße	58.13
431 000	Landkreis Bergstraße	58.14	7	1 286	1 244	42
431 000	Landkreis Bergstraße	58.19	4	1 539	1 408	131
431 000	Landkreis Bergstraße	58.2
431 000	Landkreis Bergstraße	58.21	—	—	—	—
431 000	Landkreis Bergstraße	58.29
431 000	Landkreis Bergstraße	59	19	10 061	10 007	54
431 000	Landkreis Bergstraße	59.1	13	.	9 623	.
431 000	Landkreis Bergstraße	59.11	8	1 029	1 027	3
431 000	Landkreis Bergstraße	59.12
431 000	Landkreis Bergstraße	59.13	—	—	—	—
431 000	Landkreis Bergstraße	59.14
431 000	Landkreis Bergstraße	59.2	6	.	385	.
431 000	Landkreis Bergstraße	59.20.1
431 000	Landkreis Bergstraße	59.20.2	—	—	—	—
431 000	Landkreis Bergstraße	59.20.3
431 000	Landkreis Bergstraße	60	—	—	—	—
431 000	Landkreis Bergstraße	60.1	—	—	—	—
431 000	Landkreis Bergstraße	60.2	—	—	—	—
431 000	Landkreis Bergstraße	61	7	1 435	1 435	0
431 000	Landkreis Bergstraße	61.1	—	—	—	—
431 000	Landkreis Bergstraße	61.2	3	.	713	.
431 000	Landkreis Bergstraße	61.3	—	—	—	—
431 000	Landkreis Bergstraße	61.9	4	.	723	.
431 000	Landkreis Bergstraße	61.90.1
431 000	Landkreis Bergstraße	61.90.9
431 000	Landkreis Bergstraße	62	368	173 859	172 009	1 850
431 000	Landkreis Bergstraße	62.01	153	94 592	94 254	338
431 000	Landkreis Bergstraße	62.01.1	40	8 744	8 614	130
431 000	Landkreis Bergstraße	62.01.9	113	85 848	85 640	208
431 000	Landkreis Bergstraße	62.02	151	42 929	41 634	1 295
431 000	Landkreis Bergstraße	62.03	20	12 894	12 845	49
431 000	Landkreis Bergstraße	62.09	44	23 444	23 277	168
431 000	Landkreis Bergstraße	63	30	8 036	8 028	7
431 000	Landkreis Bergstraße	63.1	3	320	320	0
431 000	Landkreis Bergstraße	63.11
431 000	Landkreis Bergstraße	63.12
431 000	Landkreis Bergstraße	63.9	27	7 716	7 708	7
431 000	Landkreis Bergstraße	63.91
431 000	Landkreis Bergstraße	63.99
431 000	Landkreis Bergstraße	K	79	84 771	84 762	8
431 000	Landkreis Bergstraße	64	9	63 552	63 551	0
431 000	Landkreis Bergstraße	64.1	5	.	62 438	.
431 000	Landkreis Bergstraße	64.11	—	—	—	—
431 000	Landkreis Bergstraße	64.19	5	.	62 438	.
431 000	Landkreis Bergstraße	64.19.1	—	—	—	—
431 000	Landkreis Bergstraße	64.19.2
431 000	Landkreis Bergstraße	64.19.3

6. Umsatzsteuerpflichtige und steuerbarer Umsatz in Hessen 2023 nach Verwaltungsbezirken und wirtschaftlicher Gliederung

AGS	Regierungsbezirk Kreisfreie Stadt Landkreis	WZ 2008	Steuer- pflichtige	Steuerbarer Umsatz		
				insgesamt	Lieferungen und Leistungen	Inner- gemein- schaftliche Erwerbe
			Anzahl	1 000 Euro		
431 000	Landkreis Bergstraße	64.19.4	—	—	—	—
431 000	Landkreis Bergstraße	64.19.5	—	—	—	—
431 000	Landkreis Bergstraße	64.19.6	—	—	—	—
431 000	Landkreis Bergstraße	64.2	—	—	—	—
431 000	Landkreis Bergstraße	64.3	—	—	—	—
431 000	Landkreis Bergstraße	64.9	4	•	1 113	•
431 000	Landkreis Bergstraße	64.91	—	—	—	—
431 000	Landkreis Bergstraße	64.92	—	—	—	—
431 000	Landkreis Bergstraße	64.92.1	—	—	—	—
431 000	Landkreis Bergstraße	64.92.2	—	—	—	—
431 000	Landkreis Bergstraße	64.99	4	•	1 113	•
431 000	Landkreis Bergstraße	64.99.1	•	•	•	•
431 000	Landkreis Bergstraße	64.99.9	•	•	•	•
431 000	Landkreis Bergstraße	65	—	—	—	—
431 000	Landkreis Bergstraße	65.1	—	—	—	—
431 000	Landkreis Bergstraße	65.11	—	—	—	—
431 000	Landkreis Bergstraße	65.12	—	—	—	—
431 000	Landkreis Bergstraße	65.12.1	—	—	—	—
431 000	Landkreis Bergstraße	65.12.2	—	—	—	—
431 000	Landkreis Bergstraße	65.2	—	—	—	—
431 000	Landkreis Bergstraße	65.3	—	—	—	—
431 000	Landkreis Bergstraße	66	70	21 219	21 211	8
431 000	Landkreis Bergstraße	66.1	31	9 933	9 929	4
431 000	Landkreis Bergstraße	66.11	•	•	•	•
431 000	Landkreis Bergstraße	66.12	—	—	—	—
431 000	Landkreis Bergstraße	66.19	•	•	•	•
431 000	Landkreis Bergstraße	66.2	•	•	•	•
431 000	Landkreis Bergstraße	66.21	•	•	•	•
431 000	Landkreis Bergstraße	66.22	30	7 757	7 753	3
431 000	Landkreis Bergstraße	66.29	3	•	351	•
431 000	Landkreis Bergstraße	66.3	•	•	•	•
431 000	Landkreis Bergstraße	L	1 359	419 000	413 262	5 738
431 000	Landkreis Bergstraße	68	1 359	419 000	413 262	5 738
431 000	Landkreis Bergstraße	68.1	49	40 886	40 869	17
431 000	Landkreis Bergstraße	68.2	1 097	266 173	260 528	5 645
431 000	Landkreis Bergstraße	68.3	213	111 941	111 865	77
431 000	Landkreis Bergstraße	68.31	87	25 882	25 881	1
431 000	Landkreis Bergstraße	68.32	126	86 059	85 984	75
431 000	Landkreis Bergstraße	M	1 637	647 044	641 200	5 844
431 000	Landkreis Bergstraße	69	365	141 423	141 416	7
431 000	Landkreis Bergstraße	69.1	158	•	52 050	•
431 000	Landkreis Bergstraße	69.10.1	62	•	33 749	•
431 000	Landkreis Bergstraße	69.10.2	85	15 136	15 136	1
431 000	Landkreis Bergstraße	69.10.3	•	•	•	•
431 000	Landkreis Bergstraße	69.10.4	•	•	•	•
431 000	Landkreis Bergstraße	69.10.9	7	•	979	•
431 000	Landkreis Bergstraße	69.2	207	•	89 366	•
431 000	Landkreis Bergstraße	69.20.1	•	•	•	•
431 000	Landkreis Bergstraße	69.20.2	•	•	•	•
431 000	Landkreis Bergstraße	69.20.3	169	84 004	83 998	6
431 000	Landkreis Bergstraße	69.20.4	28	3 484	3 483	1
431 000	Landkreis Bergstraße	70	440	180 482	179 160	1 322
431 000	Landkreis Bergstraße	70.1	58	27 461	27 001	460
431 000	Landkreis Bergstraße	70.10.1	•	•	•	•

**6. Umsatzsteuerpflichtige und steuerbarer Umsatz in Hessen 2023 nach
Verwaltungsbezirken und wirtschaftlicher Gliederung**

AGS	Regierungsbezirk Kreisfreie Stadt Landkreis	WZ 2008	Steuer- pflichtige	Steuerbarer Umsatz		
				insgesamt	Lieferungen und Leistungen	Inner- gemein- schaftliche Erwerbe
			Anzahl	1 000 Euro		
431 000	Landkreis Bergstraße	70.10.9
431 000	Landkreis Bergstraße	70.2	382	153 021	152 160	861
431 000	Landkreis Bergstraße	70.21	3	286	286	0
431 000	Landkreis Bergstraße	70.22	379	152 735	151 873	861
431 000	Landkreis Bergstraße	71	440	199 698	197 934	1 764
431 000	Landkreis Bergstraße	71.1	416	147 623	147 017	606
431 000	Landkreis Bergstraße	71.11	91	31 515	31 459	55
431 000	Landkreis Bergstraße	71.11.1	53	23 802	23 800	2
431 000	Landkreis Bergstraße	71.11.2	18	2 841	2 787	54
431 000	Landkreis Bergstraße	71.11.3	17	.	4 503	.
431 000	Landkreis Bergstraße	71.11.4	3	.	369	.
431 000	Landkreis Bergstraße	71.12	325	116 109	115 558	551
431 000	Landkreis Bergstraße	71.12.1	130	52 973	52 500	473
431 000	Landkreis Bergstraße	71.12.2	111	39 479	39 439	40
431 000	Landkreis Bergstraße	71.12.3	5	.	2 254	.
431 000	Landkreis Bergstraße	71.12.9	79	.	21 364	.
431 000	Landkreis Bergstraße	71.2	24	52 075	50 917	1 158
431 000	Landkreis Bergstraße	72	23	6 407	6 117	289
431 000	Landkreis Bergstraße	72.1
431 000	Landkreis Bergstraße	72.11
431 000	Landkreis Bergstraße	72.19
431 000	Landkreis Bergstraße	72.2
431 000	Landkreis Bergstraße	73	109	54 181	53 413	767
431 000	Landkreis Bergstraße	73.1
431 000	Landkreis Bergstraße	73.11	105	44 516	43 749	767
431 000	Landkreis Bergstraße	73.12
431 000	Landkreis Bergstraße	73.2
431 000	Landkreis Bergstraße	74	219	45 287	43 698	1 588
431 000	Landkreis Bergstraße	74.1	59	16 414	14 966	1 449
431 000	Landkreis Bergstraße	74.10.1	10	3 674	3 645	29
431 000	Landkreis Bergstraße	74.10.2	31	2 906	2 906	1
431 000	Landkreis Bergstraße	74.10.3	18	9 834	8 416	1 419
431 000	Landkreis Bergstraße	74.2	26	2 009	2 005	4
431 000	Landkreis Bergstraße	74.20.1
431 000	Landkreis Bergstraße	74.20.2
431 000	Landkreis Bergstraße	74.3	23	3 712	3 700	12
431 000	Landkreis Bergstraße	74.30.1	9	.	2 352	.
431 000	Landkreis Bergstraße	74.30.2	14	.	1 348	.
431 000	Landkreis Bergstraße	74.9	111	23 152	23 028	124
431 000	Landkreis Bergstraße	75	41	19 567	19 461	106
431 000	Landkreis Bergstraße	75.00.1	31	17 037	17 011	26
431 000	Landkreis Bergstraße	75.00.9	10	2 530	2 450	80
431 000	Landkreis Bergstraße	N	763	470 279	458 875	11 403
431 000	Landkreis Bergstraße	77	91	53 750	52 349	1 401
431 000	Landkreis Bergstraße	77.1	30	18 984	18 845	138
431 000	Landkreis Bergstraße	77.11	21	15 043	14 967	75
431 000	Landkreis Bergstraße	77.12	9	3 941	3 878	63
431 000	Landkreis Bergstraße	77.2	9	4 791	4 778	12
431 000	Landkreis Bergstraße	77.21
431 000	Landkreis Bergstraße	77.22	—	—	—	—
431 000	Landkreis Bergstraße	77.29
431 000	Landkreis Bergstraße	77.3	52	29 976	28 725	1 251
431 000	Landkreis Bergstraße	77.31
431 000	Landkreis Bergstraße	77.32	10	3 627	3 625	2

**6. Umsatzsteuerpflichtige und steuerbarer Umsatz in Hessen 2023 nach
Verwaltungsbezirken und wirtschaftlicher Gliederung**

AGS	Regierungsbezirk Kreisfreie Stadt Landkreis	WZ 2008	Steuer- pflichtige	Steuerbarer Umsatz		
				insgesamt	Lieferungen und Leistungen	Inner- gemein- schaftliche Erwerbe
			Anzahl	1 000 Euro		
431 000	Landkreis Bergstraße	77.33
431 000	Landkreis Bergstraße	77.34	3	778	328	450
431 000	Landkreis Bergstraße	77.35	4	.	327	.
431 000	Landkreis Bergstraße	77.39	32	24 674	23 875	799
431 000	Landkreis Bergstraße	77.4	—	—	—	—
431 000	Landkreis Bergstraße	78	26	32 965	32 962	3
431 000	Landkreis Bergstraße	78.1	14	.	11 788	.
431 000	Landkreis Bergstraße	78.2	6	17 582	17 580	2
431 000	Landkreis Bergstraße	78.3	6	.	3 594	.
431 000	Landkreis Bergstraße	79	31	8 471	8 458	13
431 000	Landkreis Bergstraße	79.1
431 000	Landkreis Bergstraße	79.11	26	5 382	5 382	0
431 000	Landkreis Bergstraße	79.12
431 000	Landkreis Bergstraße	79.9
431 000	Landkreis Bergstraße	80	16	16 384	16 377	7
431 000	Landkreis Bergstraße	80.1	12	15 162	15 155	7
431 000	Landkreis Bergstraße	80.2
431 000	Landkreis Bergstraße	80.3
431 000	Landkreis Bergstraße	81	468	201 551	200 318	1 233
431 000	Landkreis Bergstraße	81.1	161	44 796	44 344	452
431 000	Landkreis Bergstraße	81.2	148	87 744	87 683	61
431 000	Landkreis Bergstraße	81.21	100	69 677	69 629	48
431 000	Landkreis Bergstraße	81.22	29	8 381	8 380	0
431 000	Landkreis Bergstraße	81.22.1	25	6 434	6 433	0
431 000	Landkreis Bergstraße	81.22.9	4	1 947	1 947	0
431 000	Landkreis Bergstraße	81.29	19	9 686	9 674	12
431 000	Landkreis Bergstraße	81.29.1
431 000	Landkreis Bergstraße	81.29.2
431 000	Landkreis Bergstraße	81.29.9	12	7 046	7 035	11
431 000	Landkreis Bergstraße	81.3	159	69 011	68 291	720
431 000	Landkreis Bergstraße	81.30.1	142	66 526	65 809	717
431 000	Landkreis Bergstraße	81.30.9	17	2 485	2 483	2
431 000	Landkreis Bergstraße	82	131	157 157	148 410	8 747
431 000	Landkreis Bergstraße	82.1	36	4 831	4 830	1
431 000	Landkreis Bergstraße	82.11	26	3 155	3 155	1
431 000	Landkreis Bergstraße	82.19	10	1 676	1 676	0
431 000	Landkreis Bergstraße	82.2
431 000	Landkreis Bergstraße	82.3
431 000	Landkreis Bergstraße	82.9	80	148 210	139 558	8 652
431 000	Landkreis Bergstraße	82.91
431 000	Landkreis Bergstraße	82.91.1
431 000	Landkreis Bergstraße	82.91.2	—	—	—	—
431 000	Landkreis Bergstraße	82.92
431 000	Landkreis Bergstraße	82.99	75	44 238	43 360	877
431 000	Landkreis Bergstraße	82.99.1
431 000	Landkreis Bergstraße	82.99.9
431 000	Landkreis Bergstraße	O	—	—	—	—
431 000	Landkreis Bergstraße	P	162	46 411	46 291	120
431 000	Landkreis Bergstraße	85	162	46 411	46 291	120
431 000	Landkreis Bergstraße	85.1	—	—	—	—
431 000	Landkreis Bergstraße	85.2	—	—	—	—
431 000	Landkreis Bergstraße	85.3	6	1 396	1 395	0
431 000	Landkreis Bergstraße	85.31	—	—	—	—
431 000	Landkreis Bergstraße	85.32	6	1 396	1 395	0

6. Umsatzsteuerpflichtige und steuerbarer Umsatz in Hessen 2023 nach Verwaltungsbezirken und wirtschaftlicher Gliederung

AGS	Regierungsbezirk Kreisfreie Stadt Landkreis	WZ 2008	Steuer- pflichtige	Steuerbarer Umsatz		
				insgesamt	Lieferungen und Leistungen	Inner- gemein- schaftliche Erwerbe
			Anzahl	1 000 Euro		
431 000	Landkreis Bergstraße	85.4	•	•	•	•
431 000	Landkreis Bergstraße	85.41	•	•	•	•
431 000	Landkreis Bergstraße	85.42	—	—	—	—
431 000	Landkreis Bergstraße	85.42.1	—	—	—	—
431 000	Landkreis Bergstraße	85.42.2	—	—	—	—
431 000	Landkreis Bergstraße	85.42.3	—	—	—	—
431 000	Landkreis Bergstraße	85.42.4	—	—	—	—
431 000	Landkreis Bergstraße	85.5	152	43 412	43 293	119
431 000	Landkreis Bergstraße	85.51	46	3 982	3 969	13
431 000	Landkreis Bergstraße	85.52	10	1 368	1 367	0
431 000	Landkreis Bergstraße	85.53	39	7 833	7 793	40
431 000	Landkreis Bergstraße	85.59	57	30 229	30 163	65
431 000	Landkreis Bergstraße	85.59.1	•	•	•	•
431 000	Landkreis Bergstraße	85.59.2	27	24 708	24 703	5
431 000	Landkreis Bergstraße	85.59.9	•	•	•	•
431 000	Landkreis Bergstraße	85.6	•	•	•	•
431 000	Landkreis Bergstraße	Q	177	229 922	229 450	472
431 000	Landkreis Bergstraße	86	151	172 636	172 210	426
431 000	Landkreis Bergstraße	86.1	•	•	•	•
431 000	Landkreis Bergstraße	86.10.1	•	•	•	•
431 000	Landkreis Bergstraße	86.10.2	—	—	—	—
431 000	Landkreis Bergstraße	86.10.3	•	•	•	•
431 000	Landkreis Bergstraße	86.2	66	59 013	58 855	158
431 000	Landkreis Bergstraße	86.21	6	1 914	1 797	116
431 000	Landkreis Bergstraße	86.22	14	7 128	7 128	0
431 000	Landkreis Bergstraße	86.23	46	49 971	49 930	42
431 000	Landkreis Bergstraße	86.9	•	•	•	•
431 000	Landkreis Bergstraße	86.90.1	8	•	2 990	•
431 000	Landkreis Bergstraße	86.90.2	•	•	•	•
431 000	Landkreis Bergstraße	86.90.3	3	381	381	0
431 000	Landkreis Bergstraße	86.90.9	49	30 903	30 889	14
431 000	Landkreis Bergstraße	87	•	•	•	•
431 000	Landkreis Bergstraße	87.1	•	•	•	•
431 000	Landkreis Bergstraße	87.2	—	—	—	—
431 000	Landkreis Bergstraße	87.3	—	—	—	—
431 000	Landkreis Bergstraße	87.9	—	—	—	—
431 000	Landkreis Bergstraße	88	•	•	•	•
431 000	Landkreis Bergstraße	88.1	•	•	•	•
431 000	Landkreis Bergstraße	88.10.1	•	•	•	•
431 000	Landkreis Bergstraße	88.10.2	•	•	•	•
431 000	Landkreis Bergstraße	88.9	17	15 363	15 317	46
431 000	Landkreis Bergstraße	88.91	•	•	•	•
431 000	Landkreis Bergstraße	88.99	•	•	•	•
431 000	Landkreis Bergstraße	R	307	66 773	66 375	398
431 000	Landkreis Bergstraße	90	•	•	•	•
431 000	Landkreis Bergstraße	90.01	27	2 680	2 677	3
431 000	Landkreis Bergstraße	90.01.1	—	—	—	—
431 000	Landkreis Bergstraße	90.01.2	•	•	•	•
431 000	Landkreis Bergstraße	90.01.3	•	•	•	•
431 000	Landkreis Bergstraße	90.01.4	24	2 565	2 562	3
431 000	Landkreis Bergstraße	90.02	•	•	•	•
431 000	Landkreis Bergstraße	90.03	66	5 000	4 999	1
431 000	Landkreis Bergstraße	90.03.1	12	1 277	1 277	0
431 000	Landkreis Bergstraße	90.03.2	16	•	1 160	•

6. Umsatzsteuerpflichtige und steuerbarer Umsatz in Hessen 2023 nach Verwaltungsbezirken und wirtschaftlicher Gliederung

AGS	Regierungsbezirk Kreisfreie Stadt Landkreis	WZ 2008	Steuer- pflichtige	Steuerbarer Umsatz		
				insgesamt	Lieferungen und Leistungen	Inner- gemein- schaftliche Erwerbe
			Anzahl	1 000 Euro		
431 000	Landkreis Bergstraße	90.03.3	13	811	811	0
431 000	Landkreis Bergstraße	90.03.4	—	—	—	—
431 000	Landkreis Bergstraße	90.03.5	25	•	1 751	•
431 000	Landkreis Bergstraße	90.04	7	3 346	3 344	2
431 000	Landkreis Bergstraße	90.04.1	•	•	•	•
431 000	Landkreis Bergstraße	90.04.2	—	—	—	—
431 000	Landkreis Bergstraße	90.04.3	•	•	•	•
431 000	Landkreis Bergstraße	91	•	•	•	•
431 000	Landkreis Bergstraße	91.01	—	—	—	—
431 000	Landkreis Bergstraße	91.02	—	—	—	—
431 000	Landkreis Bergstraße	91.03	•	•	•	•
431 000	Landkreis Bergstraße	91.04	•	•	•	•
431 000	Landkreis Bergstraße	92	43	15 578	15 577	1
431 000	Landkreis Bergstraße	92.00.1	35	11 500	11 500	0
431 000	Landkreis Bergstraße	92.00.2	•	•	•	•
431 000	Landkreis Bergstraße	92.00.3	•	•	•	•
431 000	Landkreis Bergstraße	93	153	37 052	36 702	350
431 000	Landkreis Bergstraße	93.1	113	26 604	26 329	275
431 000	Landkreis Bergstraße	93.11	16	15 387	15 304	83
431 000	Landkreis Bergstraße	93.12	70	5 160	5 082	78
431 000	Landkreis Bergstraße	93.13	13	4 157	4 142	15
431 000	Landkreis Bergstraße	93.19	14	1 901	1 801	99
431 000	Landkreis Bergstraße	93.2	40	10 447	10 373	75
431 000	Landkreis Bergstraße	93.21	6	1 298	1 266	32
431 000	Landkreis Bergstraße	93.29	34	9 149	9 107	42
431 000	Landkreis Bergstraße	S	515	71 765	71 371	394
431 000	Landkreis Bergstraße	94	43	18 937	18 923	14
431 000	Landkreis Bergstraße	94.1	•	•	•	•
431 000	Landkreis Bergstraße	94.11	•	•	•	•
431 000	Landkreis Bergstraße	94.12	—	—	—	—
431 000	Landkreis Bergstraße	94.2	—	—	—	—
431 000	Landkreis Bergstraße	94.9	•	•	•	•
431 000	Landkreis Bergstraße	94.91	•	•	•	•
431 000	Landkreis Bergstraße	94.92	—	—	—	—
431 000	Landkreis Bergstraße	94.99	40	17 559	17 545	14
431 000	Landkreis Bergstraße	94.99.1	16	15 176	15 170	6
431 000	Landkreis Bergstraße	94.99.2	•	•	•	•
431 000	Landkreis Bergstraße	94.99.3	•	•	•	•
431 000	Landkreis Bergstraße	94.99.4	—	—	—	—
431 000	Landkreis Bergstraße	94.99.9	17	1 639	1 631	8
431 000	Landkreis Bergstraße	95	29	6 586	6 558	28
431 000	Landkreis Bergstraße	95.1	•	•	•	•
431 000	Landkreis Bergstraße	95.11	•	•	•	•
431 000	Landkreis Bergstraße	95.12	•	•	•	•
431 000	Landkreis Bergstraße	95.2	•	•	•	•
431 000	Landkreis Bergstraße	95.21	•	•	•	•
431 000	Landkreis Bergstraße	95.22	4	1 837	1 837	1
431 000	Landkreis Bergstraße	95.23	3	•	163	•
431 000	Landkreis Bergstraße	95.24	4	644	644	0
431 000	Landkreis Bergstraße	95.25	—	—	—	—
431 000	Landkreis Bergstraße	95.29	15	3 695	3 684	11
431 000	Landkreis Bergstraße	96	443	46 242	45 891	352
431 000	Landkreis Bergstraße	96.01	12	2 820	2 776	44
431 000	Landkreis Bergstraße	96.02	253	25 258	25 082	176

6. Umsatzsteuerpflichtige und steuerbarer Umsatz in Hessen 2023 nach Verwaltungsbezirken und wirtschaftlicher Gliederung

AGS	Regierungsbezirk Kreisfreie Stadt Landkreis	WZ 2008	Steuer- pflichtige	Steuerbarer Umsatz		
				insgesamt	Lieferungen und Leistungen	Inner- gemein- schaftliche Erwerbe
			Anzahl	1 000 Euro		
431 000	Landkreis Bergstraße	96.02.1	184	20 642	20 577	65
431 000	Landkreis Bergstraße	96.02.2	69	4 615	4 505	110
431 000	Landkreis Bergstraße	96.03	21	6 962	6 957	5
431 000	Landkreis Bergstraße	96.03.1	21	6 962	6 957	5
431 000	Landkreis Bergstraße	96.03.2	—	—	—	—
431 000	Landkreis Bergstraße	96.04	13	828	814	14
431 000	Landkreis Bergstraße	96.09	144	10 374	10 262	113
432 000	Landkreis Darmstadt-Dieburg	A - S	10 810	30 286 515	22 657 134	7 629 381
432 000	Landkreis Darmstadt-Dieburg	A	268	170 422	165 294	5 129
432 000	Landkreis Darmstadt-Dieburg	01	249	163 910	159 001	4 909
432 000	Landkreis Darmstadt-Dieburg	01.1	54	57 280	55 985	1 294
432 000	Landkreis Darmstadt-Dieburg	01.11	36	17 860	17 599	260
432 000	Landkreis Darmstadt-Dieburg	01.12	—	—	—	—
432 000	Landkreis Darmstadt-Dieburg	01.13	13	35 059	34 267	793
432 000	Landkreis Darmstadt-Dieburg	01.13.1	•	•	•	•
432 000	Landkreis Darmstadt-Dieburg	01.13.2	•	•	•	•
432 000	Landkreis Darmstadt-Dieburg	01.14	—	—	—	—
432 000	Landkreis Darmstadt-Dieburg	01.15	—	—	—	—
432 000	Landkreis Darmstadt-Dieburg	01.16	—	—	—	—
432 000	Landkreis Darmstadt-Dieburg	01.19	5	4 361	4 120	241
432 000	Landkreis Darmstadt-Dieburg	01.19.1	•	•	•	•
432 000	Landkreis Darmstadt-Dieburg	01.19.2	•	•	•	•
432 000	Landkreis Darmstadt-Dieburg	01.19.9	•	•	•	•
432 000	Landkreis Darmstadt-Dieburg	01.2	13	7 973	7 894	79
432 000	Landkreis Darmstadt-Dieburg	01.21	6	1 943	1 942	1
432 000	Landkreis Darmstadt-Dieburg	01.22	—	—	—	—
432 000	Landkreis Darmstadt-Dieburg	01.23	—	—	—	—
432 000	Landkreis Darmstadt-Dieburg	01.24	•	•	•	•
432 000	Landkreis Darmstadt-Dieburg	01.25	•	•	•	•
432 000	Landkreis Darmstadt-Dieburg	01.25.1	•	•	•	•
432 000	Landkreis Darmstadt-Dieburg	01.25.9	3	•	205	•
432 000	Landkreis Darmstadt-Dieburg	01.26	—	—	—	—
432 000	Landkreis Darmstadt-Dieburg	01.27	—	—	—	—
432 000	Landkreis Darmstadt-Dieburg	01.28	•	•	•	•
432 000	Landkreis Darmstadt-Dieburg	01.29	—	—	—	—
432 000	Landkreis Darmstadt-Dieburg	01.3	•	•	•	•
432 000	Landkreis Darmstadt-Dieburg	01.30.1	7	7 079	6 458	621
432 000	Landkreis Darmstadt-Dieburg	01.30.2	•	•	•	•
432 000	Landkreis Darmstadt-Dieburg	01.4	30	27 847	25 890	1 956
432 000	Landkreis Darmstadt-Dieburg	01.41	3	346	346	0
432 000	Landkreis Darmstadt-Dieburg	01.42	•	•	•	•
432 000	Landkreis Darmstadt-Dieburg	01.43	•	•	•	•
432 000	Landkreis Darmstadt-Dieburg	01.44	—	—	—	—
432 000	Landkreis Darmstadt-Dieburg	01.45	•	•	•	•
432 000	Landkreis Darmstadt-Dieburg	01.46	•	•	•	•
432 000	Landkreis Darmstadt-Dieburg	01.47	5	5 704	5 704	0
432 000	Landkreis Darmstadt-Dieburg	01.49	9	3 262	3 043	219
432 000	Landkreis Darmstadt-Dieburg	01.5	96	50 869	50 112	756
432 000	Landkreis Darmstadt-Dieburg	01.6	47	11 487	11 441	45
432 000	Landkreis Darmstadt-Dieburg	01.61	20	6 333	6 299	33
432 000	Landkreis Darmstadt-Dieburg	01.62	•	•	•	•
432 000	Landkreis Darmstadt-Dieburg	01.63	—	—	—	—
432 000	Landkreis Darmstadt-Dieburg	01.64	•	•	•	•
432 000	Landkreis Darmstadt-Dieburg	01.7	•	•	•	•

6. Umsatzsteuerpflichtige und steuerbarer Umsatz in Hessen 2023 nach Verwaltungsbezirken und wirtschaftlicher Gliederung

AGS	Regierungsbezirk Kreisfreie Stadt Landkreis	WZ 2008	Steuer- pflichtige	Steuerbarer Umsatz		
				insgesamt	Lieferungen und Leistungen	Inner- gemein- schaftliche Erwerbe
			Anzahl	1 000 Euro		
432 000	Landkreis Darmstadt-Dieburg	02	19	6 512	6 292	220
432 000	Landkreis Darmstadt-Dieburg	02.1
432 000	Landkreis Darmstadt-Dieburg	02.2
432 000	Landkreis Darmstadt-Dieburg	02.3	—	—	—	—
432 000	Landkreis Darmstadt-Dieburg	02.4	13	3 796	3 791	5
432 000	Landkreis Darmstadt-Dieburg	03	—	—	—	—
432 000	Landkreis Darmstadt-Dieburg	03.1	—	—	—	—
432 000	Landkreis Darmstadt-Dieburg	03.11	—	—	—	—
432 000	Landkreis Darmstadt-Dieburg	03.12	—	—	—	—
432 000	Landkreis Darmstadt-Dieburg	03.2	—	—	—	—
432 000	Landkreis Darmstadt-Dieburg	03.21	—	—	—	—
432 000	Landkreis Darmstadt-Dieburg	03.22	—	—	—	—
432 000	Landkreis Darmstadt-Dieburg	B
432 000	Landkreis Darmstadt-Dieburg	05	—	—	—	—
432 000	Landkreis Darmstadt-Dieburg	05.1	—	—	—	—
432 000	Landkreis Darmstadt-Dieburg	05.2	—	—	—	—
432 000	Landkreis Darmstadt-Dieburg	06	—	—	—	—
432 000	Landkreis Darmstadt-Dieburg	06.1	—	—	—	—
432 000	Landkreis Darmstadt-Dieburg	06.2	—	—	—	—
432 000	Landkreis Darmstadt-Dieburg	07	—	—	—	—
432 000	Landkreis Darmstadt-Dieburg	07.1	—	—	—	—
432 000	Landkreis Darmstadt-Dieburg	07.2	—	—	—	—
432 000	Landkreis Darmstadt-Dieburg	07.21	—	—	—	—
432 000	Landkreis Darmstadt-Dieburg	07.29	—	—	—	—
432 000	Landkreis Darmstadt-Dieburg	08
432 000	Landkreis Darmstadt-Dieburg	08.1
432 000	Landkreis Darmstadt-Dieburg	08.11	—	—	—	—
432 000	Landkreis Darmstadt-Dieburg	08.12
432 000	Landkreis Darmstadt-Dieburg	08.9	—	—	—	—
432 000	Landkreis Darmstadt-Dieburg	08.91	—	—	—	—
432 000	Landkreis Darmstadt-Dieburg	08.92	—	—	—	—
432 000	Landkreis Darmstadt-Dieburg	08.93	—	—	—	—
432 000	Landkreis Darmstadt-Dieburg	08.99	—	—	—	—
432 000	Landkreis Darmstadt-Dieburg	09	—	—	—	—
432 000	Landkreis Darmstadt-Dieburg	09.1	—	—	—	—
432 000	Landkreis Darmstadt-Dieburg	09.9	—	—	—	—
432 000	Landkreis Darmstadt-Dieburg	C	755	3 915 797	3 501 281	414 517
432 000	Landkreis Darmstadt-Dieburg	10	79	70 500	68 883	1 616
432 000	Landkreis Darmstadt-Dieburg	10.1	31	30 648	29 463	1 185
432 000	Landkreis Darmstadt-Dieburg	10.11
432 000	Landkreis Darmstadt-Dieburg	10.12	—	—	—	—
432 000	Landkreis Darmstadt-Dieburg	10.13
432 000	Landkreis Darmstadt-Dieburg	10.2	—	—	—	—
432 000	Landkreis Darmstadt-Dieburg	10.3	—	—	—	—
432 000	Landkreis Darmstadt-Dieburg	10.31	—	—	—	—
432 000	Landkreis Darmstadt-Dieburg	10.32	—	—	—	—
432 000	Landkreis Darmstadt-Dieburg	10.39	—	—	—	—
432 000	Landkreis Darmstadt-Dieburg	10.4	—	—	—	—
432 000	Landkreis Darmstadt-Dieburg	10.41	—	—	—	—
432 000	Landkreis Darmstadt-Dieburg	10.42	—	—	—	—
432 000	Landkreis Darmstadt-Dieburg	10.5
432 000	Landkreis Darmstadt-Dieburg	10.51	—	—	—	—
432 000	Landkreis Darmstadt-Dieburg	10.52
432 000	Landkreis Darmstadt-Dieburg	10.6

6. Umsatzsteuerpflichtige und steuerbarer Umsatz in Hessen 2023 nach Verwaltungsbezirken und wirtschaftlicher Gliederung

AGS	Regierungsbezirk Kreisfreie Stadt Landkreis	WZ 2008	Steuer- pflichtige	Steuerbarer Umsatz		
				insgesamt	Lieferungen und Leistungen	Inner- gemein- schaftliche Erwerbe
			Anzahl	1 000 Euro		
432 000	Landkreis Darmstadt-Dieburg	10.61	•	•	•	•
432 000	Landkreis Darmstadt-Dieburg	10.62	—	—	—	—
432 000	Landkreis Darmstadt-Dieburg	10.7	31	26 924	26 895	29
432 000	Landkreis Darmstadt-Dieburg	10.71	•	•	•	•
432 000	Landkreis Darmstadt-Dieburg	10.72	•	•	•	•
432 000	Landkreis Darmstadt-Dieburg	10.73	—	—	—	—
432 000	Landkreis Darmstadt-Dieburg	10.8	11	3 763	3 677	86
432 000	Landkreis Darmstadt-Dieburg	10.81	—	—	—	—
432 000	Landkreis Darmstadt-Dieburg	10.82	3	430	427	4
432 000	Landkreis Darmstadt-Dieburg	10.83	•	•	•	•
432 000	Landkreis Darmstadt-Dieburg	10.84	•	•	•	•
432 000	Landkreis Darmstadt-Dieburg	10.85	—	—	—	—
432 000	Landkreis Darmstadt-Dieburg	10.86	•	•	•	•
432 000	Landkreis Darmstadt-Dieburg	10.89	5	2 125	2 106	19
432 000	Landkreis Darmstadt-Dieburg	10.9	•	•	•	•
432 000	Landkreis Darmstadt-Dieburg	10.91	•	•	•	•
432 000	Landkreis Darmstadt-Dieburg	10.92	—	—	—	—
432 000	Landkreis Darmstadt-Dieburg	11	13	34 692	34 622	70
432 000	Landkreis Darmstadt-Dieburg	11.01	6	592	591	1
432 000	Landkreis Darmstadt-Dieburg	11.02	•	•	•	•
432 000	Landkreis Darmstadt-Dieburg	11.03	—	—	—	—
432 000	Landkreis Darmstadt-Dieburg	11.04	—	—	—	—
432 000	Landkreis Darmstadt-Dieburg	11.05	•	•	•	•
432 000	Landkreis Darmstadt-Dieburg	11.06	•	•	•	•
432 000	Landkreis Darmstadt-Dieburg	11.07	•	•	•	•
432 000	Landkreis Darmstadt-Dieburg	12	—	—	—	—
432 000	Landkreis Darmstadt-Dieburg	13	15	77 206	73 458	3 748
432 000	Landkreis Darmstadt-Dieburg	13.1	—	—	—	—
432 000	Landkreis Darmstadt-Dieburg	13.2	•	•	•	•
432 000	Landkreis Darmstadt-Dieburg	13.3	•	•	•	•
432 000	Landkreis Darmstadt-Dieburg	13.9	•	•	•	•
432 000	Landkreis Darmstadt-Dieburg	13.91	•	•	•	•
432 000	Landkreis Darmstadt-Dieburg	13.92	—	—	—	—
432 000	Landkreis Darmstadt-Dieburg	13.93	•	•	•	•
432 000	Landkreis Darmstadt-Dieburg	13.94	—	—	—	—
432 000	Landkreis Darmstadt-Dieburg	13.95	—	—	—	—
432 000	Landkreis Darmstadt-Dieburg	13.96	3	•	480	•
432 000	Landkreis Darmstadt-Dieburg	13.99	•	•	•	•
432 000	Landkreis Darmstadt-Dieburg	14	7	1 530	1 356	174
432 000	Landkreis Darmstadt-Dieburg	14.1	7	1 530	1 356	174
432 000	Landkreis Darmstadt-Dieburg	14.11	•	•	•	•
432 000	Landkreis Darmstadt-Dieburg	14.12	—	—	—	—
432 000	Landkreis Darmstadt-Dieburg	14.13	3	•	309	•
432 000	Landkreis Darmstadt-Dieburg	14.14	—	—	—	—
432 000	Landkreis Darmstadt-Dieburg	14.19	•	•	•	•
432 000	Landkreis Darmstadt-Dieburg	14.2	—	—	—	—
432 000	Landkreis Darmstadt-Dieburg	14.3	—	—	—	—
432 000	Landkreis Darmstadt-Dieburg	14.31	—	—	—	—
432 000	Landkreis Darmstadt-Dieburg	14.39	—	—	—	—
432 000	Landkreis Darmstadt-Dieburg	15	6	3 139	2 891	248
432 000	Landkreis Darmstadt-Dieburg	15.1	6	3 139	2 891	248
432 000	Landkreis Darmstadt-Dieburg	15.11	—	—	—	—
432 000	Landkreis Darmstadt-Dieburg	15.12	6	3 139	2 891	248
432 000	Landkreis Darmstadt-Dieburg	15.2	—	—	—	—

6. Umsatzsteuerpflichtige und steuerbarer Umsatz in Hessen 2023 nach Verwaltungsbezirken und wirtschaftlicher Gliederung

AGS	Regierungsbezirk Kreisfreie Stadt Landkreis	WZ 2008	Steuer- pflichtige	Steuerbarer Umsatz		
				insgesamt	Lieferungen und Leistungen	Inner- gemein- schaftliche Erwerbe
			Anzahl	1 000 Euro		
432 000	Landkreis Darmstadt-Dieburg	16	36	24 118	23 406	712
432 000	Landkreis Darmstadt-Dieburg	16.1	5	6 099	5 916	183
432 000	Landkreis Darmstadt-Dieburg	16.2	31	18 019	17 490	529
432 000	Landkreis Darmstadt-Dieburg	16.21
432 000	Landkreis Darmstadt-Dieburg	16.22	—	—	—	—
432 000	Landkreis Darmstadt-Dieburg	16.23	25	16 477	15 963	514
432 000	Landkreis Darmstadt-Dieburg	16.24
432 000	Landkreis Darmstadt-Dieburg	16.29
432 000	Landkreis Darmstadt-Dieburg	17	6	9 307	7 216	2 091
432 000	Landkreis Darmstadt-Dieburg	17.1
432 000	Landkreis Darmstadt-Dieburg	17.11	—	—	—	—
432 000	Landkreis Darmstadt-Dieburg	17.12
432 000	Landkreis Darmstadt-Dieburg	17.2
432 000	Landkreis Darmstadt-Dieburg	17.21
432 000	Landkreis Darmstadt-Dieburg	17.22	—	—	—	—
432 000	Landkreis Darmstadt-Dieburg	17.23
432 000	Landkreis Darmstadt-Dieburg	17.24	—	—	—	—
432 000	Landkreis Darmstadt-Dieburg	17.29
432 000	Landkreis Darmstadt-Dieburg	18	42	27 383	26 848	534
432 000	Landkreis Darmstadt-Dieburg	18.1	42	27 383	26 848	534
432 000	Landkreis Darmstadt-Dieburg	18.11	3	2 981	2 971	10
432 000	Landkreis Darmstadt-Dieburg	18.12	25	21 972	21 448	524
432 000	Landkreis Darmstadt-Dieburg	18.13	9	.	1 474	.
432 000	Landkreis Darmstadt-Dieburg	18.14	5	.	955	.
432 000	Landkreis Darmstadt-Dieburg	18.2	—	—	—	—
432 000	Landkreis Darmstadt-Dieburg	19
432 000	Landkreis Darmstadt-Dieburg	19.1	—	—	—	—
432 000	Landkreis Darmstadt-Dieburg	19.2
432 000	Landkreis Darmstadt-Dieburg	20	18	1 199 573	1 048 064	151 509
432 000	Landkreis Darmstadt-Dieburg	20.1
432 000	Landkreis Darmstadt-Dieburg	20.11	—	—	—	—
432 000	Landkreis Darmstadt-Dieburg	20.12	—	—	—	—
432 000	Landkreis Darmstadt-Dieburg	20.13
432 000	Landkreis Darmstadt-Dieburg	20.14	—	—	—	—
432 000	Landkreis Darmstadt-Dieburg	20.15	—	—	—	—
432 000	Landkreis Darmstadt-Dieburg	20.16
432 000	Landkreis Darmstadt-Dieburg	20.17	—	—	—	—
432 000	Landkreis Darmstadt-Dieburg	20.2	—	—	—	—
432 000	Landkreis Darmstadt-Dieburg	20.3
432 000	Landkreis Darmstadt-Dieburg	20.4
432 000	Landkreis Darmstadt-Dieburg	20.41
432 000	Landkreis Darmstadt-Dieburg	20.42
432 000	Landkreis Darmstadt-Dieburg	20.5	5	29 664	26 096	3 568
432 000	Landkreis Darmstadt-Dieburg	20.51	—	—	—	—
432 000	Landkreis Darmstadt-Dieburg	20.52	—	—	—	—
432 000	Landkreis Darmstadt-Dieburg	20.53	—	—	—	—
432 000	Landkreis Darmstadt-Dieburg	20.59	5	29 664	26 096	3 568
432 000	Landkreis Darmstadt-Dieburg	20.6	—	—	—	—
432 000	Landkreis Darmstadt-Dieburg	21
432 000	Landkreis Darmstadt-Dieburg	21.1	—	—	—	—
432 000	Landkreis Darmstadt-Dieburg	21.2
432 000	Landkreis Darmstadt-Dieburg	22	25	247 544	218 407	29 137
432 000	Landkreis Darmstadt-Dieburg	22.1	3	3 205	3 205	0
432 000	Landkreis Darmstadt-Dieburg	22.11

6. Umsatzsteuerpflichtige und steuerbarer Umsatz in Hessen 2023 nach Verwaltungsbezirken und wirtschaftlicher Gliederung

AGS	Regierungsbezirk Kreisfreie Stadt Landkreis	WZ 2008	Steuer- pflichtige	Steuerbarer Umsatz		
				insgesamt	Lieferungen und Leistungen	Inner- gemein- schaftliche Erwerbe
			Anzahl	1 000 Euro		
432 000	Landkreis Darmstadt-Dieburg	22.19
432 000	Landkreis Darmstadt-Dieburg	22.2	22	244 339	215 202	29 137
432 000	Landkreis Darmstadt-Dieburg	22.21
432 000	Landkreis Darmstadt-Dieburg	22.22
432 000	Landkreis Darmstadt-Dieburg	22.23
432 000	Landkreis Darmstadt-Dieburg	22.29	11	103 042	92 909	10 133
432 000	Landkreis Darmstadt-Dieburg	23	23	21 917	21 481	436
432 000	Landkreis Darmstadt-Dieburg	23.1	3	.	267	.
432 000	Landkreis Darmstadt-Dieburg	23.11	—	—	—	—
432 000	Landkreis Darmstadt-Dieburg	23.12
432 000	Landkreis Darmstadt-Dieburg	23.13	—	—	—	—
432 000	Landkreis Darmstadt-Dieburg	23.14	—	—	—	—
432 000	Landkreis Darmstadt-Dieburg	23.19
432 000	Landkreis Darmstadt-Dieburg	23.2	—	—	—	—
432 000	Landkreis Darmstadt-Dieburg	23.3
432 000	Landkreis Darmstadt-Dieburg	23.31
432 000	Landkreis Darmstadt-Dieburg	23.32
432 000	Landkreis Darmstadt-Dieburg	23.4
432 000	Landkreis Darmstadt-Dieburg	23.41
432 000	Landkreis Darmstadt-Dieburg	23.42	—	—	—	—
432 000	Landkreis Darmstadt-Dieburg	23.43	—	—	—	—
432 000	Landkreis Darmstadt-Dieburg	23.44	—	—	—	—
432 000	Landkreis Darmstadt-Dieburg	23.49	—	—	—	—
432 000	Landkreis Darmstadt-Dieburg	23.5	—	—	—	—
432 000	Landkreis Darmstadt-Dieburg	23.51	—	—	—	—
432 000	Landkreis Darmstadt-Dieburg	23.52	—	—	—	—
432 000	Landkreis Darmstadt-Dieburg	23.6
432 000	Landkreis Darmstadt-Dieburg	23.61
432 000	Landkreis Darmstadt-Dieburg	23.62	—	—	—	—
432 000	Landkreis Darmstadt-Dieburg	23.63	—	—	—	—
432 000	Landkreis Darmstadt-Dieburg	23.64
432 000	Landkreis Darmstadt-Dieburg	23.65	—	—	—	—
432 000	Landkreis Darmstadt-Dieburg	23.69	—	—	—	—
432 000	Landkreis Darmstadt-Dieburg	23.7
432 000	Landkreis Darmstadt-Dieburg	23.9	—	—	—	—
432 000	Landkreis Darmstadt-Dieburg	23.91	—	—	—	—
432 000	Landkreis Darmstadt-Dieburg	23.99	—	—	—	—
432 000	Landkreis Darmstadt-Dieburg	24	7	13 165	12 629	536
432 000	Landkreis Darmstadt-Dieburg	24.1
432 000	Landkreis Darmstadt-Dieburg	24.2	3	11 180	10 644	536
432 000	Landkreis Darmstadt-Dieburg	24.3	—	—	—	—
432 000	Landkreis Darmstadt-Dieburg	24.31	—	—	—	—
432 000	Landkreis Darmstadt-Dieburg	24.32	—	—	—	—
432 000	Landkreis Darmstadt-Dieburg	24.33	—	—	—	—
432 000	Landkreis Darmstadt-Dieburg	24.34	—	—	—	—
432 000	Landkreis Darmstadt-Dieburg	24.4
432 000	Landkreis Darmstadt-Dieburg	24.41	—	—	—	—
432 000	Landkreis Darmstadt-Dieburg	24.42	—	—	—	—
432 000	Landkreis Darmstadt-Dieburg	24.43	—	—	—	—
432 000	Landkreis Darmstadt-Dieburg	24.44
432 000	Landkreis Darmstadt-Dieburg	24.45	—	—	—	—
432 000	Landkreis Darmstadt-Dieburg	24.46	—	—	—	—
432 000	Landkreis Darmstadt-Dieburg	24.5
432 000	Landkreis Darmstadt-Dieburg	24.51	—	—	—	—

6. Umsatzsteuerpflichtige und steuerbarer Umsatz in Hessen 2023 nach Verwaltungsbezirken und wirtschaftlicher Gliederung

AGS	Regierungsbezirk Kreisfreie Stadt Landkreis	WZ 2008	Steuer- pflichtige	Steuerbarer Umsatz		
				insgesamt	Lieferungen und Leistungen	Inner- gemein- schaftliche Erwerbe
			Anzahl	1 000 Euro		
432 000	Landkreis Darmstadt-Dieburg	24.52	—	—	—	—
432 000	Landkreis Darmstadt-Dieburg	24.53	•	•	•	•
432 000	Landkreis Darmstadt-Dieburg	24.54	—	—	—	—
432 000	Landkreis Darmstadt-Dieburg	25	148	323 342	307 419	15 923
432 000	Landkreis Darmstadt-Dieburg	25.1	35	137 943	129 009	8 934
432 000	Landkreis Darmstadt-Dieburg	25.11	20	17 107	17 028	79
432 000	Landkreis Darmstadt-Dieburg	25.12	15	120 836	111 981	8 855
432 000	Landkreis Darmstadt-Dieburg	25.2	•	•	•	•
432 000	Landkreis Darmstadt-Dieburg	25.21	•	•	•	•
432 000	Landkreis Darmstadt-Dieburg	25.29	•	•	•	•
432 000	Landkreis Darmstadt-Dieburg	25.3	—	—	—	—
432 000	Landkreis Darmstadt-Dieburg	25.4	—	—	—	—
432 000	Landkreis Darmstadt-Dieburg	25.5	•	•	•	•
432 000	Landkreis Darmstadt-Dieburg	25.6	87	81 967	80 607	1 360
432 000	Landkreis Darmstadt-Dieburg	25.61	21	29 201	28 936	265
432 000	Landkreis Darmstadt-Dieburg	25.62	66	52 766	51 671	1 095
432 000	Landkreis Darmstadt-Dieburg	25.7	18	50 282	46 470	3 812
432 000	Landkreis Darmstadt-Dieburg	25.71	•	•	•	•
432 000	Landkreis Darmstadt-Dieburg	25.72	•	•	•	•
432 000	Landkreis Darmstadt-Dieburg	25.73	13	36 736	33 586	3 151
432 000	Landkreis Darmstadt-Dieburg	25.73.1	3	7 704	5 328	2 376
432 000	Landkreis Darmstadt-Dieburg	25.73.2	—	—	—	—
432 000	Landkreis Darmstadt-Dieburg	25.73.3	•	•	•	•
432 000	Landkreis Darmstadt-Dieburg	25.73.4	—	—	—	—
432 000	Landkreis Darmstadt-Dieburg	25.73.5	•	•	•	•
432 000	Landkreis Darmstadt-Dieburg	25.9	4	13 254	12 393	861
432 000	Landkreis Darmstadt-Dieburg	25.91	—	—	—	—
432 000	Landkreis Darmstadt-Dieburg	25.92	—	—	—	—
432 000	Landkreis Darmstadt-Dieburg	25.93	•	•	•	•
432 000	Landkreis Darmstadt-Dieburg	25.94	—	—	—	—
432 000	Landkreis Darmstadt-Dieburg	25.99	•	•	•	•
432 000	Landkreis Darmstadt-Dieburg	26	69	274 633	262 073	12 560
432 000	Landkreis Darmstadt-Dieburg	26.1	13	24 170	22 713	1 458
432 000	Landkreis Darmstadt-Dieburg	26.11	•	•	•	•
432 000	Landkreis Darmstadt-Dieburg	26.11.1	•	•	•	•
432 000	Landkreis Darmstadt-Dieburg	26.11.9	11	12 758	11 907	851
432 000	Landkreis Darmstadt-Dieburg	26.12	•	•	•	•
432 000	Landkreis Darmstadt-Dieburg	26.2	19	151 553	143 290	8 263
432 000	Landkreis Darmstadt-Dieburg	26.3	10	13 567	13 237	330
432 000	Landkreis Darmstadt-Dieburg	26.4	•	•	•	•
432 000	Landkreis Darmstadt-Dieburg	26.5	21	77 128	75 452	1 676
432 000	Landkreis Darmstadt-Dieburg	26.51	21	77 128	75 452	1 676
432 000	Landkreis Darmstadt-Dieburg	26.51.1	18	57 543	56 639	904
432 000	Landkreis Darmstadt-Dieburg	26.51.2	•	•	•	•
432 000	Landkreis Darmstadt-Dieburg	26.51.3	•	•	•	•
432 000	Landkreis Darmstadt-Dieburg	26.52	—	—	—	—
432 000	Landkreis Darmstadt-Dieburg	26.6	•	•	•	•
432 000	Landkreis Darmstadt-Dieburg	26.7	•	•	•	•
432 000	Landkreis Darmstadt-Dieburg	26.8	—	—	—	—
432 000	Landkreis Darmstadt-Dieburg	27	22	29 581	27 888	1 693
432 000	Landkreis Darmstadt-Dieburg	27.1	5	2 914	2 870	44
432 000	Landkreis Darmstadt-Dieburg	27.11	•	•	•	•
432 000	Landkreis Darmstadt-Dieburg	27.12	•	•	•	•
432 000	Landkreis Darmstadt-Dieburg	27.2	•	•	•	•

6. Umsatzsteuerpflichtige und steuerbarer Umsatz in Hessen 2023 nach Verwaltungsbezirken und wirtschaftlicher Gliederung

AGS	Regierungsbezirk Kreisfreie Stadt Landkreis	WZ 2008	Steuerpflichtige	Steuerbarer Umsatz		
				insgesamt	Lieferungen und Leistungen	Innergemeinschaftliche Erwerbe
			Anzahl	1 000 Euro		
432 000	Landkreis Darmstadt-Dieburg	27.3	•	•	•	•
432 000	Landkreis Darmstadt-Dieburg	27.31	—	—	—	—
432 000	Landkreis Darmstadt-Dieburg	27.32	•	•	•	•
432 000	Landkreis Darmstadt-Dieburg	27.33	•	•	•	•
432 000	Landkreis Darmstadt-Dieburg	27.4	•	•	•	•
432 000	Landkreis Darmstadt-Dieburg	27.5	—	—	—	—
432 000	Landkreis Darmstadt-Dieburg	27.51	—	—	—	—
432 000	Landkreis Darmstadt-Dieburg	27.52	—	—	—	—
432 000	Landkreis Darmstadt-Dieburg	27.9	11	16 679	15 552	1 127
432 000	Landkreis Darmstadt-Dieburg	28	62	233 117	218 155	14 961
432 000	Landkreis Darmstadt-Dieburg	28.1	11	49 633	43 982	5 650
432 000	Landkreis Darmstadt-Dieburg	28.11	—	—	—	—
432 000	Landkreis Darmstadt-Dieburg	28.12	•	•	•	•
432 000	Landkreis Darmstadt-Dieburg	28.13	3	•	4 026	•
432 000	Landkreis Darmstadt-Dieburg	28.14	•	•	•	•
432 000	Landkreis Darmstadt-Dieburg	28.15	•	•	•	•
432 000	Landkreis Darmstadt-Dieburg	28.2	17	66 884	64 336	2 548
432 000	Landkreis Darmstadt-Dieburg	28.21	—	—	—	—
432 000	Landkreis Darmstadt-Dieburg	28.21.1	—	—	—	—
432 000	Landkreis Darmstadt-Dieburg	28.21.9	—	—	—	—
432 000	Landkreis Darmstadt-Dieburg	28.22	•	•	•	•
432 000	Landkreis Darmstadt-Dieburg	28.23	—	—	—	—
432 000	Landkreis Darmstadt-Dieburg	28.24	3	840	839	0
432 000	Landkreis Darmstadt-Dieburg	28.25	•	•	•	•
432 000	Landkreis Darmstadt-Dieburg	28.29	10	64 984	62 437	2 548
432 000	Landkreis Darmstadt-Dieburg	28.3	•	•	•	•
432 000	Landkreis Darmstadt-Dieburg	28.4	•	•	•	•
432 000	Landkreis Darmstadt-Dieburg	28.41	•	•	•	•
432 000	Landkreis Darmstadt-Dieburg	28.49	—	—	—	—
432 000	Landkreis Darmstadt-Dieburg	28.9	26	49 522	44 623	4 899
432 000	Landkreis Darmstadt-Dieburg	28.91	—	—	—	—
432 000	Landkreis Darmstadt-Dieburg	28.92	•	•	•	•
432 000	Landkreis Darmstadt-Dieburg	28.92.1	—	—	—	—
432 000	Landkreis Darmstadt-Dieburg	28.92.2	•	•	•	•
432 000	Landkreis Darmstadt-Dieburg	28.93	•	•	•	•
432 000	Landkreis Darmstadt-Dieburg	28.94	—	—	—	—
432 000	Landkreis Darmstadt-Dieburg	28.95	•	•	•	•
432 000	Landkreis Darmstadt-Dieburg	28.96	•	•	•	•
432 000	Landkreis Darmstadt-Dieburg	28.99	•	•	•	•
432 000	Landkreis Darmstadt-Dieburg	29	•	•	•	•
432 000	Landkreis Darmstadt-Dieburg	29.1	•	•	•	•
432 000	Landkreis Darmstadt-Dieburg	29.10.1	•	•	•	•
432 000	Landkreis Darmstadt-Dieburg	29.10.2	—	—	—	—
432 000	Landkreis Darmstadt-Dieburg	29.2	5	4 907	4 892	15
432 000	Landkreis Darmstadt-Dieburg	29.3	•	•	•	•
432 000	Landkreis Darmstadt-Dieburg	29.31	—	—	—	—
432 000	Landkreis Darmstadt-Dieburg	29.32	•	•	•	•
432 000	Landkreis Darmstadt-Dieburg	30	•	•	•	•
432 000	Landkreis Darmstadt-Dieburg	30.1	—	—	—	—
432 000	Landkreis Darmstadt-Dieburg	30.11	—	—	—	—
432 000	Landkreis Darmstadt-Dieburg	30.12	—	—	—	—
432 000	Landkreis Darmstadt-Dieburg	30.2	—	—	—	—
432 000	Landkreis Darmstadt-Dieburg	30.20.1	—	—	—	—
432 000	Landkreis Darmstadt-Dieburg	30.20.2	—	—	—	—

6. Umsatzsteuerpflichtige und steuerbarer Umsatz in Hessen 2023 nach Verwaltungsbezirken und wirtschaftlicher Gliederung

AGS	Regierungsbezirk Kreisfreie Stadt Landkreis	WZ 2008	Steuerpflichtige	Steuerbarer Umsatz		
				insgesamt	Lieferungen und Leistungen	Innergemeinschaftliche Erwerbe
			Anzahl	1 000 Euro		
432 000	Landkreis Darmstadt-Dieburg	30.3	•	•	•	•
432 000	Landkreis Darmstadt-Dieburg	30.4	—	—	—	—
432 000	Landkreis Darmstadt-Dieburg	30.9	•	•	•	•
432 000	Landkreis Darmstadt-Dieburg	30.91	•	•	•	•
432 000	Landkreis Darmstadt-Dieburg	30.92	•	•	•	•
432 000	Landkreis Darmstadt-Dieburg	30.99	—	—	—	—
432 000	Landkreis Darmstadt-Dieburg	31	25	15 841	15 464	377
432 000	Landkreis Darmstadt-Dieburg	31.01	•	•	•	•
432 000	Landkreis Darmstadt-Dieburg	31.02	5	5 046	4 997	49
432 000	Landkreis Darmstadt-Dieburg	31.03	—	—	—	—
432 000	Landkreis Darmstadt-Dieburg	31.09	•	•	•	•
432 000	Landkreis Darmstadt-Dieburg	31.09.1	•	•	•	•
432 000	Landkreis Darmstadt-Dieburg	31.09.9	•	•	•	•
432 000	Landkreis Darmstadt-Dieburg	32	75	145 285	143 661	1 624
432 000	Landkreis Darmstadt-Dieburg	32.1	14	3 112	3 100	12
432 000	Landkreis Darmstadt-Dieburg	32.11	—	—	—	—
432 000	Landkreis Darmstadt-Dieburg	32.12	•	•	•	•
432 000	Landkreis Darmstadt-Dieburg	32.13	•	•	•	•
432 000	Landkreis Darmstadt-Dieburg	32.2	•	•	•	•
432 000	Landkreis Darmstadt-Dieburg	32.3	•	•	•	•
432 000	Landkreis Darmstadt-Dieburg	32.4	5	4 588	4 567	21
432 000	Landkreis Darmstadt-Dieburg	32.5	36	109 590	108 921	669
432 000	Landkreis Darmstadt-Dieburg	32.50.1	7	33 536	33 401	135
432 000	Landkreis Darmstadt-Dieburg	32.50.2	10	64 166	63 660	506
432 000	Landkreis Darmstadt-Dieburg	32.50.3	19	11 887	11 860	27
432 000	Landkreis Darmstadt-Dieburg	32.9	11	25 059	24 620	439
432 000	Landkreis Darmstadt-Dieburg	32.91	—	—	—	—
432 000	Landkreis Darmstadt-Dieburg	32.99	11	25 059	24 620	439
432 000	Landkreis Darmstadt-Dieburg	33	60	245 716	241 444	4 272
432 000	Landkreis Darmstadt-Dieburg	33.1	•	•	•	•
432 000	Landkreis Darmstadt-Dieburg	33.11	•	•	•	•
432 000	Landkreis Darmstadt-Dieburg	33.12	18	39 947	36 548	3 399
432 000	Landkreis Darmstadt-Dieburg	33.13	4	2 010	2 010	0
432 000	Landkreis Darmstadt-Dieburg	33.14	3	187	187	0
432 000	Landkreis Darmstadt-Dieburg	33.15	—	—	—	—
432 000	Landkreis Darmstadt-Dieburg	33.16	—	—	—	—
432 000	Landkreis Darmstadt-Dieburg	33.17	17	5 938	5 889	48
432 000	Landkreis Darmstadt-Dieburg	33.19	•	•	•	•
432 000	Landkreis Darmstadt-Dieburg	33.2	•	•	•	•
432 000	Landkreis Darmstadt-Dieburg	D	201	31 145	30 911	234
432 000	Landkreis Darmstadt-Dieburg	35	201	31 145	30 911	234
432 000	Landkreis Darmstadt-Dieburg	35.1	195	27 590	27 407	183
432 000	Landkreis Darmstadt-Dieburg	35.11	192	27 437	27 254	183
432 000	Landkreis Darmstadt-Dieburg	35.11.1	13	•	674	•
432 000	Landkreis Darmstadt-Dieburg	35.11.2	38	•	5 803	•
432 000	Landkreis Darmstadt-Dieburg	35.11.3	141	20 958	20 777	182
432 000	Landkreis Darmstadt-Dieburg	35.12	—	—	—	—
432 000	Landkreis Darmstadt-Dieburg	35.13	•	•	•	•
432 000	Landkreis Darmstadt-Dieburg	35.14	•	•	•	•
432 000	Landkreis Darmstadt-Dieburg	35.2	•	•	•	•
432 000	Landkreis Darmstadt-Dieburg	35.21	•	•	•	•
432 000	Landkreis Darmstadt-Dieburg	35.21.1	—	—	—	—
432 000	Landkreis Darmstadt-Dieburg	35.21.2	•	•	•	•
432 000	Landkreis Darmstadt-Dieburg	35.21.3	•	•	•	•

6. Umsatzsteuerpflichtige und steuerbarer Umsatz in Hessen 2023 nach Verwaltungsbezirken und wirtschaftlicher Gliederung

AGS	Regierungsbezirk Kreisfreie Stadt Landkreis	WZ 2008	Steuer- pflichtige	Steuerbarer Umsatz		
				insgesamt	Lieferungen und Leistungen	Inner- gemein- schaftliche Erwerbe
			Anzahl	1 000 Euro		
432 000	Landkreis Darmstadt-Dieburg	35.22	—	—	—	—
432 000	Landkreis Darmstadt-Dieburg	35.23	—	—	—	—
432 000	Landkreis Darmstadt-Dieburg	35.3
432 000	Landkreis Darmstadt-Dieburg	E	41	91 905	90 837	1 068
432 000	Landkreis Darmstadt-Dieburg	36	13	45 552	45 471	81
432 000	Landkreis Darmstadt-Dieburg	36.00.1	—	—	—	—
432 000	Landkreis Darmstadt-Dieburg	36.00.2
432 000	Landkreis Darmstadt-Dieburg	36.00.3
432 000	Landkreis Darmstadt-Dieburg	37	6	10 376	10 375	1
432 000	Landkreis Darmstadt-Dieburg	37.00.1	6	10 376	10 375	1
432 000	Landkreis Darmstadt-Dieburg	37.00.2	—	—	—	—
432 000	Landkreis Darmstadt-Dieburg	38	17	34 499	33 513	986
432 000	Landkreis Darmstadt-Dieburg	38.1
432 000	Landkreis Darmstadt-Dieburg	38.11
432 000	Landkreis Darmstadt-Dieburg	38.12	—	—	—	—
432 000	Landkreis Darmstadt-Dieburg	38.2
432 000	Landkreis Darmstadt-Dieburg	38.21	—	—	—	—
432 000	Landkreis Darmstadt-Dieburg	38.22
432 000	Landkreis Darmstadt-Dieburg	38.3	7	22 253	21 287	966
432 000	Landkreis Darmstadt-Dieburg	38.31
432 000	Landkreis Darmstadt-Dieburg	38.32
432 000	Landkreis Darmstadt-Dieburg	39	5	1 479	1 478	1
432 000	Landkreis Darmstadt-Dieburg	F	1 429	1 185 355	1 165 654	19 701
432 000	Landkreis Darmstadt-Dieburg	41	65	76 113	76 005	109
432 000	Landkreis Darmstadt-Dieburg	41.1	12	14 780	14 780	0
432 000	Landkreis Darmstadt-Dieburg	41.10.1
432 000	Landkreis Darmstadt-Dieburg	41.10.2
432 000	Landkreis Darmstadt-Dieburg	41.10.3	8	13 605	13 605	0
432 000	Landkreis Darmstadt-Dieburg	41.2	53	61 333	61 225	108
432 000	Landkreis Darmstadt-Dieburg	41.20.1	48	60 255	60 198	57
432 000	Landkreis Darmstadt-Dieburg	41.20.2	5	1 078	1 027	51
432 000	Landkreis Darmstadt-Dieburg	42	41	222 887	222 204	683
432 000	Landkreis Darmstadt-Dieburg	42.1	13	39 226	39 153	74
432 000	Landkreis Darmstadt-Dieburg	42.11
432 000	Landkreis Darmstadt-Dieburg	42.12
432 000	Landkreis Darmstadt-Dieburg	42.13	—	—	—	—
432 000	Landkreis Darmstadt-Dieburg	42.2	16	141 809	141 291	518
432 000	Landkreis Darmstadt-Dieburg	42.21	8	34 771	34 753	18
432 000	Landkreis Darmstadt-Dieburg	42.22	8	107 038	106 538	500
432 000	Landkreis Darmstadt-Dieburg	42.9	12	41 851	41 760	91
432 000	Landkreis Darmstadt-Dieburg	42.91
432 000	Landkreis Darmstadt-Dieburg	42.99
432 000	Landkreis Darmstadt-Dieburg	43	1 323	886 354	867 445	18 910
432 000	Landkreis Darmstadt-Dieburg	43.1	37	70 156	70 027	129
432 000	Landkreis Darmstadt-Dieburg	43.11	13	.	37 313	.
432 000	Landkreis Darmstadt-Dieburg	43.12
432 000	Landkreis Darmstadt-Dieburg	43.13
432 000	Landkreis Darmstadt-Dieburg	43.2	504	381 956	378 281	3 675
432 000	Landkreis Darmstadt-Dieburg	43.21	138	112 634	111 658	976
432 000	Landkreis Darmstadt-Dieburg	43.22	168	181 773	179 720	2 053
432 000	Landkreis Darmstadt-Dieburg	43.29	198	87 549	86 903	646
432 000	Landkreis Darmstadt-Dieburg	43.29.1	145	54 490	54 193	296
432 000	Landkreis Darmstadt-Dieburg	43.29.9	53	33 060	32 710	350
432 000	Landkreis Darmstadt-Dieburg	43.3	439	191 848	188 860	2 988

6. Umsatzsteuerpflichtige und steuerbarer Umsatz in Hessen 2023 nach Verwaltungsbezirken und wirtschaftlicher Gliederung

AGS	Regierungsbezirk Kreisfreie Stadt Landkreis	WZ 2008	Steuer- pflichtige	Steuerbarer Umsatz		
				insgesamt	Lieferungen und Leistungen	Inner- gemein- schaftliche Erwerbe
			Anzahl	1 000 Euro		
432 000	Landkreis Darmstadt-Dieburg	43.31	16	6 898	6 872	26
432 000	Landkreis Darmstadt-Dieburg	43.32	104	52 937	52 213	724
432 000	Landkreis Darmstadt-Dieburg	43.33	206	65 418	64 916	502
432 000	Landkreis Darmstadt-Dieburg	43.34	80	41 207	40 689	518
432 000	Landkreis Darmstadt-Dieburg	43.34.1	•	•	•	•
432 000	Landkreis Darmstadt-Dieburg	43.34.2	•	•	•	•
432 000	Landkreis Darmstadt-Dieburg	43.39	33	25 388	24 170	1 219
432 000	Landkreis Darmstadt-Dieburg	43.9	343	242 394	230 276	12 118
432 000	Landkreis Darmstadt-Dieburg	43.91	86	55 545	55 353	192
432 000	Landkreis Darmstadt-Dieburg	43.91.1	40	35 459	35 439	20
432 000	Landkreis Darmstadt-Dieburg	43.91.2	46	20 086	19 914	172
432 000	Landkreis Darmstadt-Dieburg	43.99	257	186 849	174 923	11 926
432 000	Landkreis Darmstadt-Dieburg	43.99.1	•	•	•	•
432 000	Landkreis Darmstadt-Dieburg	43.99.2	•	•	•	•
432 000	Landkreis Darmstadt-Dieburg	43.99.9	234	112 835	112 481	354
432 000	Landkreis Darmstadt-Dieburg	G	1 876	21 101 355	14 080 243	7 021 112
432 000	Landkreis Darmstadt-Dieburg	45	422	16 856 982	10 252 636	6 604 346
432 000	Landkreis Darmstadt-Dieburg	45.1	153	16 381 528	9 790 733	6 590 795
432 000	Landkreis Darmstadt-Dieburg	45.11	145	16 353 550	9 764 136	6 589 414
432 000	Landkreis Darmstadt-Dieburg	45.19	8	27 978	26 597	1 380
432 000	Landkreis Darmstadt-Dieburg	45.2	170	100 646	100 063	583
432 000	Landkreis Darmstadt-Dieburg	45.20.1	15	5 083	5 077	7
432 000	Landkreis Darmstadt-Dieburg	45.20.2	19	3 482	3 472	10
432 000	Landkreis Darmstadt-Dieburg	45.20.3	132	88 153	87 598	555
432 000	Landkreis Darmstadt-Dieburg	45.20.4	4	3 927	3 916	11
432 000	Landkreis Darmstadt-Dieburg	45.3	75	360 627	349 430	11 197
432 000	Landkreis Darmstadt-Dieburg	45.31	20	330 611	324 569	6 042
432 000	Landkreis Darmstadt-Dieburg	45.32	55	30 015	24 861	5 155
432 000	Landkreis Darmstadt-Dieburg	45.4	24	14 181	12 410	1 771
432 000	Landkreis Darmstadt-Dieburg	46	466	3 233 205	2 847 973	385 232
432 000	Landkreis Darmstadt-Dieburg	46.1	167	60 871	57 038	3 832
432 000	Landkreis Darmstadt-Dieburg	46.11	4	801	690	111
432 000	Landkreis Darmstadt-Dieburg	46.12	7	1 450	1 352	98
432 000	Landkreis Darmstadt-Dieburg	46.13	19	5 064	4 916	147
432 000	Landkreis Darmstadt-Dieburg	46.13.1	4	714	693	21
432 000	Landkreis Darmstadt-Dieburg	46.13.2	15	4 350	4 223	127
432 000	Landkreis Darmstadt-Dieburg	46.14	30	10 534	9 575	959
432 000	Landkreis Darmstadt-Dieburg	46.15	19	3 804	3 737	67
432 000	Landkreis Darmstadt-Dieburg	46.16	11	4 272	4 195	76
432 000	Landkreis Darmstadt-Dieburg	46.17	6	3 407	2 901	506
432 000	Landkreis Darmstadt-Dieburg	46.18	59	18 094	16 259	1 835
432 000	Landkreis Darmstadt-Dieburg	46.18.1	—	—	—	—
432 000	Landkreis Darmstadt-Dieburg	46.18.2	—	—	—	—
432 000	Landkreis Darmstadt-Dieburg	46.18.3	—	—	—	—
432 000	Landkreis Darmstadt-Dieburg	46.18.4	5	1 741	1 637	104
432 000	Landkreis Darmstadt-Dieburg	46.18.5	5	1 021	979	42
432 000	Landkreis Darmstadt-Dieburg	46.18.6	4	614	614	0
432 000	Landkreis Darmstadt-Dieburg	46.18.7	4	486	486	0
432 000	Landkreis Darmstadt-Dieburg	46.18.9	41	14 233	12 544	1 689
432 000	Landkreis Darmstadt-Dieburg	46.19	12	13 445	13 413	32
432 000	Landkreis Darmstadt-Dieburg	46.2	13	19 935	18 023	1 912
432 000	Landkreis Darmstadt-Dieburg	46.21	4	•	7 191	•
432 000	Landkreis Darmstadt-Dieburg	46.22	6	1 791	1 488	302
432 000	Landkreis Darmstadt-Dieburg	46.23	•	•	•	•

6. Umsatzsteuerpflichtige und steuerbarer Umsatz in Hessen 2023 nach Verwaltungsbezirken und wirtschaftlicher Gliederung

AGS	Regierungsbezirk Kreisfreie Stadt Landkreis	WZ 2008	Steuer- pflichtige	Steuerbarer Umsatz		
				insgesamt	Lieferungen und Leistungen	Inner- gemein- schaftliche Erwerbe
			Anzahl	1 000 Euro		
432 000	Landkreis Darmstadt-Dieburg	46.24
432 000	Landkreis Darmstadt-Dieburg	46.3	35	679 232	618 747	60 485
432 000	Landkreis Darmstadt-Dieburg	46.31	4	192 177	156 977	35 200
432 000	Landkreis Darmstadt-Dieburg	46.32
432 000	Landkreis Darmstadt-Dieburg	46.33
432 000	Landkreis Darmstadt-Dieburg	46.34	11	56 325	54 844	1 481
432 000	Landkreis Darmstadt-Dieburg	46.35
432 000	Landkreis Darmstadt-Dieburg	46.36	—	—	—	—
432 000	Landkreis Darmstadt-Dieburg	46.37	—	—	—	—
432 000	Landkreis Darmstadt-Dieburg	46.38
432 000	Landkreis Darmstadt-Dieburg	46.38.1
432 000	Landkreis Darmstadt-Dieburg	46.38.2	—	—	—	—
432 000	Landkreis Darmstadt-Dieburg	46.38.9	8	38 606	24 930	13 676
432 000	Landkreis Darmstadt-Dieburg	46.39
432 000	Landkreis Darmstadt-Dieburg	46.39.1	—	—	—	—
432 000	Landkreis Darmstadt-Dieburg	46.39.9
432 000	Landkreis Darmstadt-Dieburg	46.4	87	1 145 579	1 002 917	142 661
432 000	Landkreis Darmstadt-Dieburg	46.41
432 000	Landkreis Darmstadt-Dieburg	46.42
432 000	Landkreis Darmstadt-Dieburg	46.42.1
432 000	Landkreis Darmstadt-Dieburg	46.42.2
432 000	Landkreis Darmstadt-Dieburg	46.43	17	452 995	346 899	106 096
432 000	Landkreis Darmstadt-Dieburg	46.43.1	5	431 547	325 872	105 676
432 000	Landkreis Darmstadt-Dieburg	46.43.2	3	1 515	1 414	101
432 000	Landkreis Darmstadt-Dieburg	46.43.3	9	19 932	19 613	319
432 000	Landkreis Darmstadt-Dieburg	46.44	7	8 570	8 390	181
432 000	Landkreis Darmstadt-Dieburg	46.44.1
432 000	Landkreis Darmstadt-Dieburg	46.44.2
432 000	Landkreis Darmstadt-Dieburg	46.45	10	74 107	60 522	13 585
432 000	Landkreis Darmstadt-Dieburg	46.46
432 000	Landkreis Darmstadt-Dieburg	46.46.1
432 000	Landkreis Darmstadt-Dieburg	46.46.2	14	71 185	58 070	13 116
432 000	Landkreis Darmstadt-Dieburg	46.47
432 000	Landkreis Darmstadt-Dieburg	46.48	—	—	—	—
432 000	Landkreis Darmstadt-Dieburg	46.49	22	92 097	85 812	6 285
432 000	Landkreis Darmstadt-Dieburg	46.49.1
432 000	Landkreis Darmstadt-Dieburg	46.49.2
432 000	Landkreis Darmstadt-Dieburg	46.49.3	6	33 293	32 195	1 098
432 000	Landkreis Darmstadt-Dieburg	46.49.4	9	43 621	42 031	1 590
432 000	Landkreis Darmstadt-Dieburg	46.49.5
432 000	Landkreis Darmstadt-Dieburg	46.5	20	134 009	114 066	19 943
432 000	Landkreis Darmstadt-Dieburg	46.51
432 000	Landkreis Darmstadt-Dieburg	46.52
432 000	Landkreis Darmstadt-Dieburg	46.6	67	574 401	449 223	125 178
432 000	Landkreis Darmstadt-Dieburg	46.61	7	37 274	35 968	1 306
432 000	Landkreis Darmstadt-Dieburg	46.62	11	16 227	13 532	2 695
432 000	Landkreis Darmstadt-Dieburg	46.63	5	56 531	32 248	24 282
432 000	Landkreis Darmstadt-Dieburg	46.64	—	—	—	—
432 000	Landkreis Darmstadt-Dieburg	46.65
432 000	Landkreis Darmstadt-Dieburg	46.66
432 000	Landkreis Darmstadt-Dieburg	46.69	39	445 833	349 190	96 643
432 000	Landkreis Darmstadt-Dieburg	46.7	69	590 967	565 705	25 261
432 000	Landkreis Darmstadt-Dieburg	46.71
432 000	Landkreis Darmstadt-Dieburg	46.71.1

6. Umsatzsteuerpflichtige und steuerbarer Umsatz in Hessen 2023 nach Verwaltungsbezirken und wirtschaftlicher Gliederung

AGS	Regierungsbezirk Kreisfreie Stadt Landkreis	WZ 2008	Steuer- pflichtige	Steuerbarer Umsatz		
				insgesamt	Lieferungen und Leistungen	Inner- gemein- schaftliche Erwerbe
			Anzahl	1 000 Euro		
432 000	Landkreis Darmstadt-Dieburg	46.71.2
432 000	Landkreis Darmstadt-Dieburg	46.72
432 000	Landkreis Darmstadt-Dieburg	46.73	25	156 143	148 827	7 316
432 000	Landkreis Darmstadt-Dieburg	46.73.1
432 000	Landkreis Darmstadt-Dieburg	46.73.2
432 000	Landkreis Darmstadt-Dieburg	46.73.3
432 000	Landkreis Darmstadt-Dieburg	46.73.4	13	45 600	45 011	590
432 000	Landkreis Darmstadt-Dieburg	46.73.5	—	—	—	—
432 000	Landkreis Darmstadt-Dieburg	46.73.6
432 000	Landkreis Darmstadt-Dieburg	46.73.7
432 000	Landkreis Darmstadt-Dieburg	46.73.8
432 000	Landkreis Darmstadt-Dieburg	46.74	17	99 041	84 931	14 110
432 000	Landkreis Darmstadt-Dieburg	46.74.1
432 000	Landkreis Darmstadt-Dieburg	46.74.2
432 000	Landkreis Darmstadt-Dieburg	46.74.3	5	63 364	51 275	12 088
432 000	Landkreis Darmstadt-Dieburg	46.75
432 000	Landkreis Darmstadt-Dieburg	46.76
432 000	Landkreis Darmstadt-Dieburg	46.77	9	8 760	8 435	325
432 000	Landkreis Darmstadt-Dieburg	46.9	8	28 212	22 254	5 958
432 000	Landkreis Darmstadt-Dieburg	47	988	1 011 168	979 634	31 534
432 000	Landkreis Darmstadt-Dieburg	47.1	84	141 809	140 527	1 281
432 000	Landkreis Darmstadt-Dieburg	47.11	40	120 463	119 537	927
432 000	Landkreis Darmstadt-Dieburg	47.19	44	21 345	20 991	355
432 000	Landkreis Darmstadt-Dieburg	47.2	138	133 056	128 914	4 142
432 000	Landkreis Darmstadt-Dieburg	47.21	33	30 294	29 891	403
432 000	Landkreis Darmstadt-Dieburg	47.22	12	16 164	15 359	805
432 000	Landkreis Darmstadt-Dieburg	47.23
432 000	Landkreis Darmstadt-Dieburg	47.24	12	16 303	15 879	424
432 000	Landkreis Darmstadt-Dieburg	47.25	30	10 839	10 692	147
432 000	Landkreis Darmstadt-Dieburg	47.26
432 000	Landkreis Darmstadt-Dieburg	47.29	46	58 425	56 062	2 363
432 000	Landkreis Darmstadt-Dieburg	47.3	37	52 748	52 737	11
432 000	Landkreis Darmstadt-Dieburg	47.30.1	32	42 996	42 993	3
432 000	Landkreis Darmstadt-Dieburg	47.30.2	5	9 751	9 744	8
432 000	Landkreis Darmstadt-Dieburg	47.4	65	30 310	29 799	511
432 000	Landkreis Darmstadt-Dieburg	47.41	29	14 193	14 044	149
432 000	Landkreis Darmstadt-Dieburg	47.42	14	7 480	7 249	230
432 000	Landkreis Darmstadt-Dieburg	47.43	22	8 637	8 506	132
432 000	Landkreis Darmstadt-Dieburg	47.5	146	104 291	99 579	4 713
432 000	Landkreis Darmstadt-Dieburg	47.51	25	13 113	12 461	652
432 000	Landkreis Darmstadt-Dieburg	47.52	41	34 189	32 057	2 132
432 000	Landkreis Darmstadt-Dieburg	47.52.1	21	18 948	16 961	1 988
432 000	Landkreis Darmstadt-Dieburg	47.52.3	20	15 241	15 096	145
432 000	Landkreis Darmstadt-Dieburg	47.53	9	2 007	1 944	63
432 000	Landkreis Darmstadt-Dieburg	47.54	33	15 445	15 271	174
432 000	Landkreis Darmstadt-Dieburg	47.59	38	39 537	37 845	1 692
432 000	Landkreis Darmstadt-Dieburg	47.59.1	21	33 575	32 427	1 148
432 000	Landkreis Darmstadt-Dieburg	47.59.2
432 000	Landkreis Darmstadt-Dieburg	47.59.3
432 000	Landkreis Darmstadt-Dieburg	47.59.9	10	3 574	3 104	471
432 000	Landkreis Darmstadt-Dieburg	47.6	95	65 957	60 292	5 665
432 000	Landkreis Darmstadt-Dieburg	47.61	10	6 114	6 076	38
432 000	Landkreis Darmstadt-Dieburg	47.62	27	8 126	8 112	14
432 000	Landkreis Darmstadt-Dieburg	47.62.1	10	3 719	3 714	6

6. Umsatzsteuerpflichtige und steuerbarer Umsatz in Hessen 2023 nach Verwaltungsbezirken und wirtschaftlicher Gliederung

AGS	Regierungsbezirk Kreisfreie Stadt Landkreis	WZ 2008	Steuer- pflichtige	Steuerbarer Umsatz		
				insgesamt	Lieferungen und Leistungen	Inner- gemein- schaftliche Erwerbe
			Anzahl	1 000 Euro		
432 000	Landkreis Darmstadt-Dieburg	47.62.2	17	4 407	4 398	9
432 000	Landkreis Darmstadt-Dieburg	47.63
432 000	Landkreis Darmstadt-Dieburg	47.64	48	46 406	41 133	5 273
432 000	Landkreis Darmstadt-Dieburg	47.64.1	25	29 680	27 339	2 341
432 000	Landkreis Darmstadt-Dieburg	47.64.2	23	16 726	13 794	2 932
432 000	Landkreis Darmstadt-Dieburg	47.65
432 000	Landkreis Darmstadt-Dieburg	47.7	275	347 266	340 091	7 175
432 000	Landkreis Darmstadt-Dieburg	47.71	36	15 779	14 081	1 697
432 000	Landkreis Darmstadt-Dieburg	47.72
432 000	Landkreis Darmstadt-Dieburg	47.72.1
432 000	Landkreis Darmstadt-Dieburg	47.72.2
432 000	Landkreis Darmstadt-Dieburg	47.73	40	155 183	154 992	191
432 000	Landkreis Darmstadt-Dieburg	47.74	15	48 682	48 387	295
432 000	Landkreis Darmstadt-Dieburg	47.75
432 000	Landkreis Darmstadt-Dieburg	47.76	48	26 765	24 764	2 002
432 000	Landkreis Darmstadt-Dieburg	47.76.1	35	8 397	7 594	803
432 000	Landkreis Darmstadt-Dieburg	47.76.2	13	18 368	17 169	1 199
432 000	Landkreis Darmstadt-Dieburg	47.77	17	3 053	2 970	83
432 000	Landkreis Darmstadt-Dieburg	47.78	68	35 712	34 005	1 708
432 000	Landkreis Darmstadt-Dieburg	47.78.1	34	14 896	14 610	286
432 000	Landkreis Darmstadt-Dieburg	47.78.2
432 000	Landkreis Darmstadt-Dieburg	47.78.3
432 000	Landkreis Darmstadt-Dieburg	47.78.9	23	18 258	16 856	1 401
432 000	Landkreis Darmstadt-Dieburg	47.79	20	4 604	4 460	145
432 000	Landkreis Darmstadt-Dieburg	47.79.1
432 000	Landkreis Darmstadt-Dieburg	47.79.2
432 000	Landkreis Darmstadt-Dieburg	47.79.9
432 000	Landkreis Darmstadt-Dieburg	47.8	13	2 732	2 660	72
432 000	Landkreis Darmstadt-Dieburg	47.81	8	1 924	1 852	71
432 000	Landkreis Darmstadt-Dieburg	47.82
432 000	Landkreis Darmstadt-Dieburg	47.89
432 000	Landkreis Darmstadt-Dieburg	47.9	135	132 999	125 035	7 964
432 000	Landkreis Darmstadt-Dieburg	47.91	63	79 370	72 709	6 661
432 000	Landkreis Darmstadt-Dieburg	47.99	72	53 629	52 326	1 303
432 000	Landkreis Darmstadt-Dieburg	47.99.1	12	18 175	18 172	3
432 000	Landkreis Darmstadt-Dieburg	47.99.9	60	35 454	34 154	1 300
432 000	Landkreis Darmstadt-Dieburg	H	363	684 301	681 582	2 719
432 000	Landkreis Darmstadt-Dieburg	49	181	180 444	179 851	593
432 000	Landkreis Darmstadt-Dieburg	49.1	—	—	—	—
432 000	Landkreis Darmstadt-Dieburg	49.2	—	—	—	—
432 000	Landkreis Darmstadt-Dieburg	49.3	50	18 025	18 023	2
432 000	Landkreis Darmstadt-Dieburg	49.31
432 000	Landkreis Darmstadt-Dieburg	49.32	40	9 454	9 452	2
432 000	Landkreis Darmstadt-Dieburg	49.39
432 000	Landkreis Darmstadt-Dieburg	49.39.1	3	.	1 110	.
432 000	Landkreis Darmstadt-Dieburg	49.39.2
432 000	Landkreis Darmstadt-Dieburg	49.39.9	—	—	—	—
432 000	Landkreis Darmstadt-Dieburg	49.4	131	162 419	161 828	592
432 000	Landkreis Darmstadt-Dieburg	49.41	106	153 350	152 761	588
432 000	Landkreis Darmstadt-Dieburg	49.42	25	9 070	9 067	3
432 000	Landkreis Darmstadt-Dieburg	49.5	—	—	—	—
432 000	Landkreis Darmstadt-Dieburg	50	—	—	—	—
432 000	Landkreis Darmstadt-Dieburg	50.1	—	—	—	—
432 000	Landkreis Darmstadt-Dieburg	50.2	—	—	—	—

6. Umsatzsteuerpflichtige und steuerbarer Umsatz in Hessen 2023 nach Verwaltungsbezirken und wirtschaftlicher Gliederung

AGS	Regierungsbezirk Kreisfreie Stadt Landkreis	WZ 2008	Steuer- pflichtige	Steuerbarer Umsatz		
				insgesamt	Lieferungen und Leistungen	Inner- gemein- schaftliche Erwerbe
			Anzahl	1 000 Euro		
432 000	Landkreis Darmstadt-Dieburg	50.3	—	—	—	—
432 000	Landkreis Darmstadt-Dieburg	50.4	—	—	—	—
432 000	Landkreis Darmstadt-Dieburg	51	•	•	•	•
432 000	Landkreis Darmstadt-Dieburg	51.1	•	•	•	•
432 000	Landkreis Darmstadt-Dieburg	51.2	—	—	—	—
432 000	Landkreis Darmstadt-Dieburg	51.21	—	—	—	—
432 000	Landkreis Darmstadt-Dieburg	51.22	—	—	—	—
432 000	Landkreis Darmstadt-Dieburg	52	120	477 964	475 915	2 049
432 000	Landkreis Darmstadt-Dieburg	52.1	9	194 619	193 283	1 336
432 000	Landkreis Darmstadt-Dieburg	52.2	111	283 345	282 633	713
432 000	Landkreis Darmstadt-Dieburg	52.21	•	•	•	•
432 000	Landkreis Darmstadt-Dieburg	52.21.1	3	•	1 273	•
432 000	Landkreis Darmstadt-Dieburg	52.21.2	•	•	•	•
432 000	Landkreis Darmstadt-Dieburg	52.21.3	—	—	—	—
432 000	Landkreis Darmstadt-Dieburg	52.21.4	•	•	•	•
432 000	Landkreis Darmstadt-Dieburg	52.21.5	—	—	—	—
432 000	Landkreis Darmstadt-Dieburg	52.21.9	•	•	•	•
432 000	Landkreis Darmstadt-Dieburg	52.22	—	—	—	—
432 000	Landkreis Darmstadt-Dieburg	52.22.1	—	—	—	—
432 000	Landkreis Darmstadt-Dieburg	52.22.2	—	—	—	—
432 000	Landkreis Darmstadt-Dieburg	52.22.3	—	—	—	—
432 000	Landkreis Darmstadt-Dieburg	52.22.9	—	—	—	—
432 000	Landkreis Darmstadt-Dieburg	52.23	•	•	•	•
432 000	Landkreis Darmstadt-Dieburg	52.23.1	—	—	—	—
432 000	Landkreis Darmstadt-Dieburg	52.23.9	•	•	•	•
432 000	Landkreis Darmstadt-Dieburg	52.24	—	—	—	—
432 000	Landkreis Darmstadt-Dieburg	52.29	100	279 156	278 456	699
432 000	Landkreis Darmstadt-Dieburg	52.29.1	88	267 322	266 766	555
432 000	Landkreis Darmstadt-Dieburg	52.29.2	—	—	—	—
432 000	Landkreis Darmstadt-Dieburg	52.29.9	12	11 834	11 690	144
432 000	Landkreis Darmstadt-Dieburg	53	•	•	•	•
432 000	Landkreis Darmstadt-Dieburg	53.1	—	—	—	—
432 000	Landkreis Darmstadt-Dieburg	53.2	•	•	•	•
432 000	Landkreis Darmstadt-Dieburg	I	600	187 386	186 929	457
432 000	Landkreis Darmstadt-Dieburg	55	83	35 708	35 663	45
432 000	Landkreis Darmstadt-Dieburg	55.1	•	•	•	•
432 000	Landkreis Darmstadt-Dieburg	55.10.1	27	18 074	18 050	24
432 000	Landkreis Darmstadt-Dieburg	55.10.2	15	7 736	7 735	1
432 000	Landkreis Darmstadt-Dieburg	55.10.3	24	5 807	5 787	20
432 000	Landkreis Darmstadt-Dieburg	55.10.4	•	•	•	•
432 000	Landkreis Darmstadt-Dieburg	55.2	6	1 529	1 529	0
432 000	Landkreis Darmstadt-Dieburg	55.20.1	—	—	—	—
432 000	Landkreis Darmstadt-Dieburg	55.20.2	—	—	—	—
432 000	Landkreis Darmstadt-Dieburg	55.20.3	6	1 529	1 529	0
432 000	Landkreis Darmstadt-Dieburg	55.20.4	—	—	—	—
432 000	Landkreis Darmstadt-Dieburg	55.3	•	•	•	•
432 000	Landkreis Darmstadt-Dieburg	55.9	5	•	966	•
432 000	Landkreis Darmstadt-Dieburg	55.90.1	•	•	•	•
432 000	Landkreis Darmstadt-Dieburg	55.90.9	•	•	•	•
432 000	Landkreis Darmstadt-Dieburg	56	517	151 678	151 266	413
432 000	Landkreis Darmstadt-Dieburg	56.1	398	118 238	117 879	359
432 000	Landkreis Darmstadt-Dieburg	56.10.1	249	71 028	70 864	163
432 000	Landkreis Darmstadt-Dieburg	56.10.2	10	13 911	13 834	77
432 000	Landkreis Darmstadt-Dieburg	56.10.3	100	23 546	23 518	28

6. Umsatzsteuerpflichtige und steuerbarer Umsatz in Hessen 2023 nach Verwaltungsbezirken und wirtschaftlicher Gliederung

AGS	Regierungsbezirk Kreisfreie Stadt Landkreis	WZ 2008	Steuer- pflichtige	Steuerbarer Umsatz		
				insgesamt	Lieferungen und Leistungen	Inner- gemein- schaftliche Erwerbe
			Anzahl	1 000 Euro		
432 000	Landkreis Darmstadt-Dieburg	56.10.4	20	4 814	4 804	11
432 000	Landkreis Darmstadt-Dieburg	56.10.5	19	4 939	4 859	80
432 000	Landkreis Darmstadt-Dieburg	56.2	33	18 578	18 528	50
432 000	Landkreis Darmstadt-Dieburg	56.21	22	•	13 154	•
432 000	Landkreis Darmstadt-Dieburg	56.29	11	•	5 374	•
432 000	Landkreis Darmstadt-Dieburg	56.3	86	14 862	14 859	3
432 000	Landkreis Darmstadt-Dieburg	56.30.1	61	11 736	11 735	1
432 000	Landkreis Darmstadt-Dieburg	56.30.2	•	•	•	•
432 000	Landkreis Darmstadt-Dieburg	56.30.3	•	•	•	•
432 000	Landkreis Darmstadt-Dieburg	56.30.4	—	—	—	—
432 000	Landkreis Darmstadt-Dieburg	56.30.9	11	1 677	1 675	2
432 000	Landkreis Darmstadt-Dieburg	J	550	390 841	382 718	8 124
432 000	Landkreis Darmstadt-Dieburg	58	19	8 020	6 953	1 067
432 000	Landkreis Darmstadt-Dieburg	58.1	15	7 227	6 260	966
432 000	Landkreis Darmstadt-Dieburg	58.11	5	2 301	2 154	147
432 000	Landkreis Darmstadt-Dieburg	58.12	—	—	—	—
432 000	Landkreis Darmstadt-Dieburg	58.13	•	•	•	•
432 000	Landkreis Darmstadt-Dieburg	58.14	•	•	•	•
432 000	Landkreis Darmstadt-Dieburg	58.19	6	3 335	2 516	818
432 000	Landkreis Darmstadt-Dieburg	58.2	4	793	692	101
432 000	Landkreis Darmstadt-Dieburg	58.21	•	•	•	•
432 000	Landkreis Darmstadt-Dieburg	58.29	•	•	•	•
432 000	Landkreis Darmstadt-Dieburg	59	19	13 392	13 372	20
432 000	Landkreis Darmstadt-Dieburg	59.1	14	8 471	8 470	2
432 000	Landkreis Darmstadt-Dieburg	59.11	•	•	•	•
432 000	Landkreis Darmstadt-Dieburg	59.12	•	•	•	•
432 000	Landkreis Darmstadt-Dieburg	59.13	—	—	—	—
432 000	Landkreis Darmstadt-Dieburg	59.14	•	•	•	•
432 000	Landkreis Darmstadt-Dieburg	59.2	5	4 920	4 902	18
432 000	Landkreis Darmstadt-Dieburg	59.20.1	•	•	•	•
432 000	Landkreis Darmstadt-Dieburg	59.20.2	•	•	•	•
432 000	Landkreis Darmstadt-Dieburg	59.20.3	•	•	•	•
432 000	Landkreis Darmstadt-Dieburg	60	—	—	—	—
432 000	Landkreis Darmstadt-Dieburg	60.1	—	—	—	—
432 000	Landkreis Darmstadt-Dieburg	60.2	—	—	—	—
432 000	Landkreis Darmstadt-Dieburg	61	8	9 958	9 408	550
432 000	Landkreis Darmstadt-Dieburg	61.1	—	—	—	—
432 000	Landkreis Darmstadt-Dieburg	61.2	•	•	•	•
432 000	Landkreis Darmstadt-Dieburg	61.3	•	•	•	•
432 000	Landkreis Darmstadt-Dieburg	61.9	•	•	•	•
432 000	Landkreis Darmstadt-Dieburg	61.90.1	•	•	•	•
432 000	Landkreis Darmstadt-Dieburg	61.90.9	•	•	•	•
432 000	Landkreis Darmstadt-Dieburg	62	456	324 925	318 912	6 013
432 000	Landkreis Darmstadt-Dieburg	62.01	194	142 163	141 973	190
432 000	Landkreis Darmstadt-Dieburg	62.01.1	47	22 213	22 207	6
432 000	Landkreis Darmstadt-Dieburg	62.01.9	147	119 950	119 766	185
432 000	Landkreis Darmstadt-Dieburg	62.02	201	121 631	121 192	439
432 000	Landkreis Darmstadt-Dieburg	62.03	22	2 384	2 383	1
432 000	Landkreis Darmstadt-Dieburg	62.09	39	58 746	53 364	5 382
432 000	Landkreis Darmstadt-Dieburg	63	48	34 546	34 072	474
432 000	Landkreis Darmstadt-Dieburg	63.1	13	24 521	24 463	58
432 000	Landkreis Darmstadt-Dieburg	63.11	9	22 506	22 461	46
432 000	Landkreis Darmstadt-Dieburg	63.12	4	2 015	2 003	12
432 000	Landkreis Darmstadt-Dieburg	63.9	35	10 025	9 609	416

6. Umsatzsteuerpflichtige und steuerbarer Umsatz in Hessen 2023 nach Verwaltungsbezirken und wirtschaftlicher Gliederung

AGS	Regierungsbezirk Kreisfreie Stadt Landkreis	WZ 2008	Steuer- pflichtige	Steuerbarer Umsatz		
				insgesamt	Lieferungen und Leistungen	Inner- gemein- schaftliche Erwerbe
			Anzahl	1 000 Euro		
432 000	Landkreis Darmstadt-Dieburg	63.91	3	181	181	1
432 000	Landkreis Darmstadt-Dieburg	63.99	32	9 844	9 428	416
432 000	Landkreis Darmstadt-Dieburg	K	89	367 817	367 734	82
432 000	Landkreis Darmstadt-Dieburg	64
432 000	Landkreis Darmstadt-Dieburg	64.1
432 000	Landkreis Darmstadt-Dieburg	64.11	—	—	—	—
432 000	Landkreis Darmstadt-Dieburg	64.19
432 000	Landkreis Darmstadt-Dieburg	64.19.1	—	—	—	—
432 000	Landkreis Darmstadt-Dieburg	64.19.2
432 000	Landkreis Darmstadt-Dieburg	64.19.3
432 000	Landkreis Darmstadt-Dieburg	64.19.4	—	—	—	—
432 000	Landkreis Darmstadt-Dieburg	64.19.5	—	—	—	—
432 000	Landkreis Darmstadt-Dieburg	64.19.6	—	—	—	—
432 000	Landkreis Darmstadt-Dieburg	64.2	—	—	—	—
432 000	Landkreis Darmstadt-Dieburg	64.3	—	—	—	—
432 000	Landkreis Darmstadt-Dieburg	64.9
432 000	Landkreis Darmstadt-Dieburg	64.91
432 000	Landkreis Darmstadt-Dieburg	64.92	—	—	—	—
432 000	Landkreis Darmstadt-Dieburg	64.92.1	—	—	—	—
432 000	Landkreis Darmstadt-Dieburg	64.92.2	—	—	—	—
432 000	Landkreis Darmstadt-Dieburg	64.99	—	—	—	—
432 000	Landkreis Darmstadt-Dieburg	64.99.1	—	—	—	—
432 000	Landkreis Darmstadt-Dieburg	64.99.9	—	—	—	—
432 000	Landkreis Darmstadt-Dieburg	65
432 000	Landkreis Darmstadt-Dieburg	65.1
432 000	Landkreis Darmstadt-Dieburg	65.11	—	—	—	—
432 000	Landkreis Darmstadt-Dieburg	65.12
432 000	Landkreis Darmstadt-Dieburg	65.12.1	—	—	—	—
432 000	Landkreis Darmstadt-Dieburg	65.12.2
432 000	Landkreis Darmstadt-Dieburg	65.2	—	—	—	—
432 000	Landkreis Darmstadt-Dieburg	65.3	—	—	—	—
432 000	Landkreis Darmstadt-Dieburg	66	83	15 641	15 587	54
432 000	Landkreis Darmstadt-Dieburg	66.1	43	.	7 475	.
432 000	Landkreis Darmstadt-Dieburg	66.11	—	—	—	—
432 000	Landkreis Darmstadt-Dieburg	66.12	—	—	—	—
432 000	Landkreis Darmstadt-Dieburg	66.19	43	.	7 475	.
432 000	Landkreis Darmstadt-Dieburg	66.2	37	7 907	7 867	40
432 000	Landkreis Darmstadt-Dieburg	66.21
432 000	Landkreis Darmstadt-Dieburg	66.22	31	6 888	6 849	39
432 000	Landkreis Darmstadt-Dieburg	66.29
432 000	Landkreis Darmstadt-Dieburg	66.3	3	.	245	.
432 000	Landkreis Darmstadt-Dieburg	L	1 050	311 885	311 448	437
432 000	Landkreis Darmstadt-Dieburg	68	1 050	311 885	311 448	437
432 000	Landkreis Darmstadt-Dieburg	68.1	50	27 308	27 199	109
432 000	Landkreis Darmstadt-Dieburg	68.2	844	195 591	195 342	249
432 000	Landkreis Darmstadt-Dieburg	68.3	156	88 986	88 907	79
432 000	Landkreis Darmstadt-Dieburg	68.31	75	25 889	25 884	4
432 000	Landkreis Darmstadt-Dieburg	68.32	81	63 097	63 023	74
432 000	Landkreis Darmstadt-Dieburg	M	1 649	639 034	627 014	12 020
432 000	Landkreis Darmstadt-Dieburg	69	282	108 360	108 319	41
432 000	Landkreis Darmstadt-Dieburg	69.1	125	27 227	27 193	34
432 000	Landkreis Darmstadt-Dieburg	69.10.1	38	10 729	10 700	29
432 000	Landkreis Darmstadt-Dieburg	69.10.2	71	13 652	13 652	0
432 000	Landkreis Darmstadt-Dieburg	69.10.3

6. Umsatzsteuerpflichtige und steuerbarer Umsatz in Hessen 2023 nach Verwaltungsbezirken und wirtschaftlicher Gliederung

AGS	Regierungsbezirk Kreisfreie Stadt Landkreis	WZ 2008	Steuer- pflichtige	Steuerbarer Umsatz		
				insgesamt	Lieferungen und Leistungen	Inner- gemein- schaftliche Erwerbe
			Anzahl	1 000 Euro		
432 000	Landkreis Darmstadt-Dieburg	69.10.4
432 000	Landkreis Darmstadt-Dieburg	69.10.9	13	2 489	2 484	5
432 000	Landkreis Darmstadt-Dieburg	69.2	157	81 133	81 126	7
432 000	Landkreis Darmstadt-Dieburg	69.20.1
432 000	Landkreis Darmstadt-Dieburg	69.20.2
432 000	Landkreis Darmstadt-Dieburg	69.20.3	115	71 015	71 008	7
432 000	Landkreis Darmstadt-Dieburg	69.20.4	32	6 971	6 971	0
432 000	Landkreis Darmstadt-Dieburg	70	405	129 842	127 774	2 068
432 000	Landkreis Darmstadt-Dieburg	70.1	39	34 774	33 932	842
432 000	Landkreis Darmstadt-Dieburg	70.10.1
432 000	Landkreis Darmstadt-Dieburg	70.10.9
432 000	Landkreis Darmstadt-Dieburg	70.2	366	95 069	93 842	1 227
432 000	Landkreis Darmstadt-Dieburg	70.21	6	1 017	1 016	1
432 000	Landkreis Darmstadt-Dieburg	70.22	360	94 052	92 826	1 226
432 000	Landkreis Darmstadt-Dieburg	71	542	281 865	275 527	6 337
432 000	Landkreis Darmstadt-Dieburg	71.1	525	276 545	270 208	6 337
432 000	Landkreis Darmstadt-Dieburg	71.11	126	47 704	47 700	4
432 000	Landkreis Darmstadt-Dieburg	71.11.1	77	.	15 855	.
432 000	Landkreis Darmstadt-Dieburg	71.11.2	12	.	1 714	.
432 000	Landkreis Darmstadt-Dieburg	71.11.3	25	29 139	29 138	1
432 000	Landkreis Darmstadt-Dieburg	71.11.4	12	995	993	2
432 000	Landkreis Darmstadt-Dieburg	71.12	399	228 841	222 508	6 333
432 000	Landkreis Darmstadt-Dieburg	71.12.1	139	87 242	83 717	3 525
432 000	Landkreis Darmstadt-Dieburg	71.12.2	132	107 781	105 116	2 666
432 000	Landkreis Darmstadt-Dieburg	71.12.3	10	2 647	2 645	2
432 000	Landkreis Darmstadt-Dieburg	71.12.9	118	31 171	31 030	140
432 000	Landkreis Darmstadt-Dieburg	71.2	17	5 320	5 319	1
432 000	Landkreis Darmstadt-Dieburg	72	44	21 748	20 880	868
432 000	Landkreis Darmstadt-Dieburg	72.1	40	.	20 467	.
432 000	Landkreis Darmstadt-Dieburg	72.11	10	.	4 221	.
432 000	Landkreis Darmstadt-Dieburg	72.19	30	16 945	16 246	699
432 000	Landkreis Darmstadt-Dieburg	72.2	4	.	413	.
432 000	Landkreis Darmstadt-Dieburg	73	101	49 499	47 120	2 379
432 000	Landkreis Darmstadt-Dieburg	73.1	97	.	46 435	.
432 000	Landkreis Darmstadt-Dieburg	73.11	94	.	45 936	.
432 000	Landkreis Darmstadt-Dieburg	73.12	3	499	499	0
432 000	Landkreis Darmstadt-Dieburg	73.2	4	.	685	.
432 000	Landkreis Darmstadt-Dieburg	74	228	31 624	31 362	262
432 000	Landkreis Darmstadt-Dieburg	74.1	82	13 741	13 586	155
432 000	Landkreis Darmstadt-Dieburg	74.10.1	8	1 608	1 607	1
432 000	Landkreis Darmstadt-Dieburg	74.10.2	49	5 146	5 095	51
432 000	Landkreis Darmstadt-Dieburg	74.10.3	25	6 988	6 884	103
432 000	Landkreis Darmstadt-Dieburg	74.2	34	3 394	3 307	87
432 000	Landkreis Darmstadt-Dieburg	74.20.1
432 000	Landkreis Darmstadt-Dieburg	74.20.2
432 000	Landkreis Darmstadt-Dieburg	74.3	26	.	2 164	.
432 000	Landkreis Darmstadt-Dieburg	74.30.1	10	.	599	.
432 000	Landkreis Darmstadt-Dieburg	74.30.2	16	.	1 566	.
432 000	Landkreis Darmstadt-Dieburg	74.9	86	.	12 305	.
432 000	Landkreis Darmstadt-Dieburg	75	47	16 096	16 031	65
432 000	Landkreis Darmstadt-Dieburg	75.00.1	41	15 757	15 692	65
432 000	Landkreis Darmstadt-Dieburg	75.00.9	6	339	339	0
432 000	Landkreis Darmstadt-Dieburg	N	855	884 099	742 173	141 926
432 000	Landkreis Darmstadt-Dieburg	77	121	355 197	226 733	128 464

6. Umsatzsteuerpflichtige und steuerbarer Umsatz in Hessen 2023 nach Verwaltungsbezirken und wirtschaftlicher Gliederung

AGS	Regierungsbezirk Kreisfreie Stadt Landkreis	WZ 2008	Steuer- pflichtige	Steuerbarer Umsatz		
				insgesamt	Lieferungen und Leistungen	Inner- gemein- schaftliche Erwerbe
			Anzahl	1 000 Euro		
432 000	Landkreis Darmstadt-Dieburg	77.1	32	290 012	170 259	119 753
432 000	Landkreis Darmstadt-Dieburg	77.11
432 000	Landkreis Darmstadt-Dieburg	77.12
432 000	Landkreis Darmstadt-Dieburg	77.2
432 000	Landkreis Darmstadt-Dieburg	77.21
432 000	Landkreis Darmstadt-Dieburg	77.22	—	—	—	—
432 000	Landkreis Darmstadt-Dieburg	77.29	16	4 712	4 672	41
432 000	Landkreis Darmstadt-Dieburg	77.3	71	59 939	51 269	8 670
432 000	Landkreis Darmstadt-Dieburg	77.31
432 000	Landkreis Darmstadt-Dieburg	77.32	29	46 030	37 375	8 655
432 000	Landkreis Darmstadt-Dieburg	77.33	—	—	—	—
432 000	Landkreis Darmstadt-Dieburg	77.34
432 000	Landkreis Darmstadt-Dieburg	77.35
432 000	Landkreis Darmstadt-Dieburg	77.39
432 000	Landkreis Darmstadt-Dieburg	77.4
432 000	Landkreis Darmstadt-Dieburg	78	37	47 900	47 893	7
432 000	Landkreis Darmstadt-Dieburg	78.1
432 000	Landkreis Darmstadt-Dieburg	78.2	14	31 518	31 512	6
432 000	Landkreis Darmstadt-Dieburg	78.3
432 000	Landkreis Darmstadt-Dieburg	79	38	18 632	18 620	12
432 000	Landkreis Darmstadt-Dieburg	79.1	34	.	10 611	.
432 000	Landkreis Darmstadt-Dieburg	79.11	24	3 893	3 883	10
432 000	Landkreis Darmstadt-Dieburg	79.12	10	.	6 729	.
432 000	Landkreis Darmstadt-Dieburg	79.9	4	.	8 009	.
432 000	Landkreis Darmstadt-Dieburg	80	24	21 904	21 890	14
432 000	Landkreis Darmstadt-Dieburg	80.1	15	12 978	12 977	0
432 000	Landkreis Darmstadt-Dieburg	80.2
432 000	Landkreis Darmstadt-Dieburg	80.3
432 000	Landkreis Darmstadt-Dieburg	81	488	221 531	220 925	606
432 000	Landkreis Darmstadt-Dieburg	81.1
432 000	Landkreis Darmstadt-Dieburg	81.2	155	129 316	129 201	115
432 000	Landkreis Darmstadt-Dieburg	81.21	90	86 733	86 652	81
432 000	Landkreis Darmstadt-Dieburg	81.22	47	39 834	39 801	33
432 000	Landkreis Darmstadt-Dieburg	81.22.1	38	9 504	9 504	1
432 000	Landkreis Darmstadt-Dieburg	81.22.9	9	30 329	30 297	32
432 000	Landkreis Darmstadt-Dieburg	81.29	18	2 749	2 748	1
432 000	Landkreis Darmstadt-Dieburg	81.29.1	4	.	495	.
432 000	Landkreis Darmstadt-Dieburg	81.29.2	5	781	781	0
432 000	Landkreis Darmstadt-Dieburg	81.29.9	9	.	1 473	.
432 000	Landkreis Darmstadt-Dieburg	81.3
432 000	Landkreis Darmstadt-Dieburg	81.30.1
432 000	Landkreis Darmstadt-Dieburg	81.30.9	11	.	2 319	.
432 000	Landkreis Darmstadt-Dieburg	82	147	218 935	206 113	12 823
432 000	Landkreis Darmstadt-Dieburg	82.1	47	8 328	8 327	0
432 000	Landkreis Darmstadt-Dieburg	82.11	35	.	7 085	.
432 000	Landkreis Darmstadt-Dieburg	82.19	12	.	1 242	.
432 000	Landkreis Darmstadt-Dieburg	82.2	4	.	259	.
432 000	Landkreis Darmstadt-Dieburg	82.3	25	.	9 883	.
432 000	Landkreis Darmstadt-Dieburg	82.9	71	200 295	187 643	12 652
432 000	Landkreis Darmstadt-Dieburg	82.91
432 000	Landkreis Darmstadt-Dieburg	82.91.1
432 000	Landkreis Darmstadt-Dieburg	82.91.2	—	—	—	—
432 000	Landkreis Darmstadt-Dieburg	82.92
432 000	Landkreis Darmstadt-Dieburg	82.99

6. Umsatzsteuerpflichtige und steuerbarer Umsatz in Hessen 2023 nach Verwaltungsbezirken und wirtschaftlicher Gliederung

AGS	Regierungsbezirk Kreisfreie Stadt Landkreis	WZ 2008	Steuer- pflichtige	Steuerbarer Umsatz		
				insgesamt	Lieferungen und Leistungen	Inner- gemein- schaftliche Erwerbe
			Anzahl	1 000 Euro		
432 000	Landkreis Darmstadt-Dieburg	82.99.1	—	—	—	—
432 000	Landkreis Darmstadt-Dieburg	82.99.9	•	•	•	•
432 000	Landkreis Darmstadt-Dieburg	O	—	—	—	—
432 000	Landkreis Darmstadt-Dieburg	P	•	•	•	•
432 000	Landkreis Darmstadt-Dieburg	85	•	•	•	•
432 000	Landkreis Darmstadt-Dieburg	85.1	—	—	—	—
432 000	Landkreis Darmstadt-Dieburg	85.2	—	—	—	—
432 000	Landkreis Darmstadt-Dieburg	85.3	•	•	•	•
432 000	Landkreis Darmstadt-Dieburg	85.31	—	—	—	—
432 000	Landkreis Darmstadt-Dieburg	85.32	•	•	•	•
432 000	Landkreis Darmstadt-Dieburg	85.4	6	•	464	•
432 000	Landkreis Darmstadt-Dieburg	85.41	6	•	464	•
432 000	Landkreis Darmstadt-Dieburg	85.42	—	—	—	—
432 000	Landkreis Darmstadt-Dieburg	85.42.1	—	—	—	—
432 000	Landkreis Darmstadt-Dieburg	85.42.2	—	—	—	—
432 000	Landkreis Darmstadt-Dieburg	85.42.3	—	—	—	—
432 000	Landkreis Darmstadt-Dieburg	85.42.4	—	—	—	—
432 000	Landkreis Darmstadt-Dieburg	85.5	154	25 902	25 724	178
432 000	Landkreis Darmstadt-Dieburg	85.51	49	4 046	4 027	20
432 000	Landkreis Darmstadt-Dieburg	85.52	14	3 123	3 045	78
432 000	Landkreis Darmstadt-Dieburg	85.53	32	12 031	12 029	1
432 000	Landkreis Darmstadt-Dieburg	85.59	59	6 702	6 623	79
432 000	Landkreis Darmstadt-Dieburg	85.59.1	•	•	•	•
432 000	Landkreis Darmstadt-Dieburg	85.59.2	•	•	•	•
432 000	Landkreis Darmstadt-Dieburg	85.59.9	35	3 820	3 741	78
432 000	Landkreis Darmstadt-Dieburg	85.6	•	•	•	•
432 000	Landkreis Darmstadt-Dieburg	Q	172	57 797	57 319	478
432 000	Landkreis Darmstadt-Dieburg	86	156	52 403	51 936	467
432 000	Landkreis Darmstadt-Dieburg	86.1	•	•	•	•
432 000	Landkreis Darmstadt-Dieburg	86.10.1	—	—	—	—
432 000	Landkreis Darmstadt-Dieburg	86.10.2	—	—	—	—
432 000	Landkreis Darmstadt-Dieburg	86.10.3	•	•	•	•
432 000	Landkreis Darmstadt-Dieburg	86.2	•	•	•	•
432 000	Landkreis Darmstadt-Dieburg	86.21	12	3 163	3 160	3
432 000	Landkreis Darmstadt-Dieburg	86.22	•	•	•	•
432 000	Landkreis Darmstadt-Dieburg	86.23	31	22 045	22 018	28
432 000	Landkreis Darmstadt-Dieburg	86.9	99	23 360	22 926	434
432 000	Landkreis Darmstadt-Dieburg	86.90.1	20	1 611	1 610	1
432 000	Landkreis Darmstadt-Dieburg	86.90.2	27	6 050	5 936	114
432 000	Landkreis Darmstadt-Dieburg	86.90.3	10	751	751	1
432 000	Landkreis Darmstadt-Dieburg	86.90.9	42	14 948	14 630	318
432 000	Landkreis Darmstadt-Dieburg	87	3	•	398	•
432 000	Landkreis Darmstadt-Dieburg	87.1	•	•	•	•
432 000	Landkreis Darmstadt-Dieburg	87.2	—	—	—	—
432 000	Landkreis Darmstadt-Dieburg	87.3	•	•	•	•
432 000	Landkreis Darmstadt-Dieburg	87.9	•	•	•	•
432 000	Landkreis Darmstadt-Dieburg	88	13	•	4 985	•
432 000	Landkreis Darmstadt-Dieburg	88.1	5	1 473	1 463	10
432 000	Landkreis Darmstadt-Dieburg	88.10.1	•	•	•	•
432 000	Landkreis Darmstadt-Dieburg	88.10.2	•	•	•	•
432 000	Landkreis Darmstadt-Dieburg	88.9	8	•	3 522	•
432 000	Landkreis Darmstadt-Dieburg	88.91	—	—	—	—
432 000	Landkreis Darmstadt-Dieburg	88.99	8	•	3 522	•
432 000	Landkreis Darmstadt-Dieburg	R	248	114 018	113 496	521

6. Umsatzsteuerpflichtige und steuerbarer Umsatz in Hessen 2023 nach Verwaltungsbezirken und wirtschaftlicher Gliederung

AGS	Regierungsbezirk Kreisfreie Stadt Landkreis	WZ 2008	Steuer- pflichtige	Steuerbarer Umsatz		
				insgesamt	Lieferungen und Leistungen	Inner- gemein- schaftliche Erwerbe
			Anzahl	1 000 Euro		
432 000	Landkreis Darmstadt-Dieburg	90	93	31 363	31 192	171
432 000	Landkreis Darmstadt-Dieburg	90.01	28	4 085	4 070	16
432 000	Landkreis Darmstadt-Dieburg	90.01.1	—	—	—	—
432 000	Landkreis Darmstadt-Dieburg	90.01.2	•	•	•	•
432 000	Landkreis Darmstadt-Dieburg	90.01.3	•	•	•	•
432 000	Landkreis Darmstadt-Dieburg	90.01.4	24	3 750	3 734	16
432 000	Landkreis Darmstadt-Dieburg	90.02	•	•	•	•
432 000	Landkreis Darmstadt-Dieburg	90.03	51	5 397	5 354	43
432 000	Landkreis Darmstadt-Dieburg	90.03.1	6	•	474	•
432 000	Landkreis Darmstadt-Dieburg	90.03.2	13	1 935	1 903	33
432 000	Landkreis Darmstadt-Dieburg	90.03.3	5	•	163	•
432 000	Landkreis Darmstadt-Dieburg	90.03.4	3	876	869	7
432 000	Landkreis Darmstadt-Dieburg	90.03.5	24	1 947	1 945	2
432 000	Landkreis Darmstadt-Dieburg	90.04	•	•	•	•
432 000	Landkreis Darmstadt-Dieburg	90.04.1	•	•	•	•
432 000	Landkreis Darmstadt-Dieburg	90.04.2	—	—	—	—
432 000	Landkreis Darmstadt-Dieburg	90.04.3	—	—	—	—
432 000	Landkreis Darmstadt-Dieburg	91	—	—	—	—
432 000	Landkreis Darmstadt-Dieburg	91.01	—	—	—	—
432 000	Landkreis Darmstadt-Dieburg	91.02	—	—	—	—
432 000	Landkreis Darmstadt-Dieburg	91.03	—	—	—	—
432 000	Landkreis Darmstadt-Dieburg	91.04	—	—	—	—
432 000	Landkreis Darmstadt-Dieburg	92	28	15 099	15 097	2
432 000	Landkreis Darmstadt-Dieburg	92.00.1	23	14 279	14 278	1
432 000	Landkreis Darmstadt-Dieburg	92.00.2	—	—	—	—
432 000	Landkreis Darmstadt-Dieburg	92.00.3	5	820	819	1
432 000	Landkreis Darmstadt-Dieburg	93	127	67 556	67 208	348
432 000	Landkreis Darmstadt-Dieburg	93.1	98	26 238	26 064	174
432 000	Landkreis Darmstadt-Dieburg	93.11	14	6 498	6 378	120
432 000	Landkreis Darmstadt-Dieburg	93.12	52	6 159	6 137	22
432 000	Landkreis Darmstadt-Dieburg	93.13	19	12 096	12 091	6
432 000	Landkreis Darmstadt-Dieburg	93.19	13	1 484	1 457	27
432 000	Landkreis Darmstadt-Dieburg	93.2	29	41 318	41 144	174
432 000	Landkreis Darmstadt-Dieburg	93.21	7	3 574	3 560	14
432 000	Landkreis Darmstadt-Dieburg	93.29	22	37 744	37 584	160
432 000	Landkreis Darmstadt-Dieburg	S	501	126 123	125 448	675
432 000	Landkreis Darmstadt-Dieburg	94	21	5 961	5 961	0
432 000	Landkreis Darmstadt-Dieburg	94.1	•	•	•	•
432 000	Landkreis Darmstadt-Dieburg	94.11	•	•	•	•
432 000	Landkreis Darmstadt-Dieburg	94.12	—	—	—	—
432 000	Landkreis Darmstadt-Dieburg	94.2	—	—	—	—
432 000	Landkreis Darmstadt-Dieburg	94.9	•	•	•	•
432 000	Landkreis Darmstadt-Dieburg	94.91	•	•	•	•
432 000	Landkreis Darmstadt-Dieburg	94.92	—	—	—	—
432 000	Landkreis Darmstadt-Dieburg	94.99	18	5 232	5 232	0
432 000	Landkreis Darmstadt-Dieburg	94.99.1	•	•	•	•
432 000	Landkreis Darmstadt-Dieburg	94.99.2	•	•	•	•
432 000	Landkreis Darmstadt-Dieburg	94.99.3	3	•	361	•
432 000	Landkreis Darmstadt-Dieburg	94.99.4	—	—	—	—
432 000	Landkreis Darmstadt-Dieburg	94.99.9	7	529	529	0
432 000	Landkreis Darmstadt-Dieburg	95	46	10 886	10 851	34
432 000	Landkreis Darmstadt-Dieburg	95.1	6	1 024	1 015	10
432 000	Landkreis Darmstadt-Dieburg	95.11	•	•	•	•
432 000	Landkreis Darmstadt-Dieburg	95.12	•	•	•	•

6. Umsatzsteuerpflichtige und steuerbarer Umsatz in Hessen 2023 nach Verwaltungsbezirken und wirtschaftlicher Gliederung

AGS	Regierungsbezirk Kreisfreie Stadt Landkreis	WZ 2008	Steuer- pflichtige	Steuerbarer Umsatz		
				insgesamt	Lieferungen und Leistungen	Inner- gemein- schaftliche Erwerbe
			Anzahl	1 000 Euro		
432 000	Landkreis Darmstadt-Dieburg	95.2	40	9 861	9 837	25
432 000	Landkreis Darmstadt-Dieburg	95.21
432 000	Landkreis Darmstadt-Dieburg	95.22	3	.	665	.
432 000	Landkreis Darmstadt-Dieburg	95.23
432 000	Landkreis Darmstadt-Dieburg	95.24
432 000	Landkreis Darmstadt-Dieburg	95.25	—	—	—	—
432 000	Landkreis Darmstadt-Dieburg	95.29	32	8 727	8 703	25
432 000	Landkreis Darmstadt-Dieburg	96	434	109 276	108 635	641
432 000	Landkreis Darmstadt-Dieburg	96.01	13	5 778	5 501	277
432 000	Landkreis Darmstadt-Dieburg	96.02	246	24 822	24 622	200
432 000	Landkreis Darmstadt-Dieburg	96.02.1	168	19 749	19 636	113
432 000	Landkreis Darmstadt-Dieburg	96.02.2	78	5 072	4 986	87
432 000	Landkreis Darmstadt-Dieburg	96.03	19	62 016	61 991	25
432 000	Landkreis Darmstadt-Dieburg	96.03.1
432 000	Landkreis Darmstadt-Dieburg	96.03.2
432 000	Landkreis Darmstadt-Dieburg	96.04	10	3 367	3 365	2
432 000	Landkreis Darmstadt-Dieburg	96.09	146	13 294	13 157	137
433 000	Landkreis Groß-Gerau	A - S	8 533	44 820 137	34 608 963	10 211 175
433 000	Landkreis Groß-Gerau	A	153	91 753	88 775	2 979
433 000	Landkreis Groß-Gerau	01	143	88 334	85 358	2 976
433 000	Landkreis Groß-Gerau	01.1	28	25 951	25 092	859
433 000	Landkreis Groß-Gerau	01.11
433 000	Landkreis Groß-Gerau	01.12	—	—	—	—
433 000	Landkreis Groß-Gerau	01.13	7	17 428	16 888	540
433 000	Landkreis Groß-Gerau	01.13.1
433 000	Landkreis Groß-Gerau	01.13.2
433 000	Landkreis Groß-Gerau	01.14	—	—	—	—
433 000	Landkreis Groß-Gerau	01.15	—	—	—	—
433 000	Landkreis Groß-Gerau	01.16	—	—	—	—
433 000	Landkreis Groß-Gerau	01.19
433 000	Landkreis Groß-Gerau	01.19.1
433 000	Landkreis Groß-Gerau	01.19.2	—	—	—	—
433 000	Landkreis Groß-Gerau	01.19.9	—	—	—	—
433 000	Landkreis Groß-Gerau	01.2	6	12 443	12 157	286
433 000	Landkreis Groß-Gerau	01.21
433 000	Landkreis Groß-Gerau	01.22	—	—	—	—
433 000	Landkreis Groß-Gerau	01.23	—	—	—	—
433 000	Landkreis Groß-Gerau	01.24	—	—	—	—
433 000	Landkreis Groß-Gerau	01.25
433 000	Landkreis Groß-Gerau	01.25.1
433 000	Landkreis Groß-Gerau	01.25.9
433 000	Landkreis Groß-Gerau	01.26	—	—	—	—
433 000	Landkreis Groß-Gerau	01.27	—	—	—	—
433 000	Landkreis Groß-Gerau	01.28
433 000	Landkreis Groß-Gerau	01.29	—	—	—	—
433 000	Landkreis Groß-Gerau	01.3	5	1 998	1 941	57
433 000	Landkreis Groß-Gerau	01.30.1
433 000	Landkreis Groß-Gerau	01.30.2
433 000	Landkreis Groß-Gerau	01.4	15	3 360	3 298	63
433 000	Landkreis Groß-Gerau	01.41	—	—	—	—
433 000	Landkreis Groß-Gerau	01.42	—	—	—	—
433 000	Landkreis Groß-Gerau	01.43	7	1 982	1 948	34
433 000	Landkreis Groß-Gerau	01.44	—	—	—	—
433 000	Landkreis Groß-Gerau	01.45	—	—	—	—

**6. Umsatzsteuerpflichtige und steuerbarer Umsatz in Hessen 2023 nach
Verwaltungsbezirken und wirtschaftlicher Gliederung**

AGS	Regierungsbezirk Kreisfreie Stadt Landkreis	WZ 2008	Steuer- pflichtige	Steuerbarer Umsatz		
				insgesamt	Lieferungen und Leistungen	Inner- gemein- schaftliche Erwerbe
			Anzahl	1 000 Euro		
433 000	Landkreis Groß-Gerau	01.46	—	—	—	—
433 000	Landkreis Groß-Gerau	01.47	•	•	•	•
433 000	Landkreis Groß-Gerau	01.49	•	•	•	•
433 000	Landkreis Groß-Gerau	01.5	73	39 310	37 998	1 312
433 000	Landkreis Groß-Gerau	01.6	16	5 272	4 872	400
433 000	Landkreis Groß-Gerau	01.61	7	2 511	2 219	292
433 000	Landkreis Groß-Gerau	01.62	5	436	436	0
433 000	Landkreis Groß-Gerau	01.63	—	—	—	—
433 000	Landkreis Groß-Gerau	01.64	4	2 324	2 217	108
433 000	Landkreis Groß-Gerau	01.7	—	—	—	—
433 000	Landkreis Groß-Gerau	02	•	•	•	•
433 000	Landkreis Groß-Gerau	02.1	•	•	•	•
433 000	Landkreis Groß-Gerau	02.2	4	•	753	•
433 000	Landkreis Groß-Gerau	02.3	—	—	—	—
433 000	Landkreis Groß-Gerau	02.4	3	•	169	•
433 000	Landkreis Groß-Gerau	03	•	•	•	•
433 000	Landkreis Groß-Gerau	03.1	•	•	•	•
433 000	Landkreis Groß-Gerau	03.11	—	—	—	—
433 000	Landkreis Groß-Gerau	03.12	•	•	•	•
433 000	Landkreis Groß-Gerau	03.2	—	—	—	—
433 000	Landkreis Groß-Gerau	03.21	—	—	—	—
433 000	Landkreis Groß-Gerau	03.22	—	—	—	—
433 000	Landkreis Groß-Gerau	B	9	13 763	13 468	296
433 000	Landkreis Groß-Gerau	05	—	—	—	—
433 000	Landkreis Groß-Gerau	05.1	—	—	—	—
433 000	Landkreis Groß-Gerau	05.2	—	—	—	—
433 000	Landkreis Groß-Gerau	06	—	—	—	—
433 000	Landkreis Groß-Gerau	06.1	—	—	—	—
433 000	Landkreis Groß-Gerau	06.2	—	—	—	—
433 000	Landkreis Groß-Gerau	07	—	—	—	—
433 000	Landkreis Groß-Gerau	07.1	—	—	—	—
433 000	Landkreis Groß-Gerau	07.2	—	—	—	—
433 000	Landkreis Groß-Gerau	07.21	—	—	—	—
433 000	Landkreis Groß-Gerau	07.29	—	—	—	—
433 000	Landkreis Groß-Gerau	08	9	13 763	13 468	296
433 000	Landkreis Groß-Gerau	08.1	9	13 763	13 468	296
433 000	Landkreis Groß-Gerau	08.11	—	—	—	—
433 000	Landkreis Groß-Gerau	08.12	9	13 763	13 468	296
433 000	Landkreis Groß-Gerau	08.9	—	—	—	—
433 000	Landkreis Groß-Gerau	08.91	—	—	—	—
433 000	Landkreis Groß-Gerau	08.92	—	—	—	—
433 000	Landkreis Groß-Gerau	08.93	—	—	—	—
433 000	Landkreis Groß-Gerau	08.99	—	—	—	—
433 000	Landkreis Groß-Gerau	09	—	—	—	—
433 000	Landkreis Groß-Gerau	09.1	—	—	—	—
433 000	Landkreis Groß-Gerau	09.9	—	—	—	—
433 000	Landkreis Groß-Gerau	C	448	16 746 091	11 181 815	5 564 276
433 000	Landkreis Groß-Gerau	10	•	•	•	•
433 000	Landkreis Groß-Gerau	10.1	17	6 465	6 461	4
433 000	Landkreis Groß-Gerau	10.11	—	—	—	—
433 000	Landkreis Groß-Gerau	10.12	—	—	—	—
433 000	Landkreis Groß-Gerau	10.13	17	6 465	6 461	4
433 000	Landkreis Groß-Gerau	10.2	•	•	•	•
433 000	Landkreis Groß-Gerau	10.3	•	•	•	•

6. Umsatzsteuerpflichtige und steuerbarer Umsatz in Hessen 2023 nach Verwaltungsbezirken und wirtschaftlicher Gliederung

AGS	Regierungsbezirk Kreisfreie Stadt Landkreis	WZ 2008	Steuer- pflichtige	Steuerbarer Umsatz		
				insgesamt	Lieferungen und Leistungen	Inner- gemein- schaftliche Erwerbe
			Anzahl	1 000 Euro		
433 000	Landkreis Groß-Gerau	10.31	•	•	•	•
433 000	Landkreis Groß-Gerau	10.32	—	—	—	—
433 000	Landkreis Groß-Gerau	10.39	•	•	•	•
433 000	Landkreis Groß-Gerau	10.4	—	—	—	—
433 000	Landkreis Groß-Gerau	10.41	—	—	—	—
433 000	Landkreis Groß-Gerau	10.42	—	—	—	—
433 000	Landkreis Groß-Gerau	10.5	•	•	•	•
433 000	Landkreis Groß-Gerau	10.51	•	•	•	•
433 000	Landkreis Groß-Gerau	10.52	•	•	•	•
433 000	Landkreis Groß-Gerau	10.6	—	—	—	—
433 000	Landkreis Groß-Gerau	10.61	—	—	—	—
433 000	Landkreis Groß-Gerau	10.62	—	—	—	—
433 000	Landkreis Groß-Gerau	10.7	25	125 898	119 136	6 761
433 000	Landkreis Groß-Gerau	10.71	25	125 898	119 136	6 761
433 000	Landkreis Groß-Gerau	10.72	—	—	—	—
433 000	Landkreis Groß-Gerau	10.73	—	—	—	—
433 000	Landkreis Groß-Gerau	10.8	•	•	•	•
433 000	Landkreis Groß-Gerau	10.81	—	—	—	—
433 000	Landkreis Groß-Gerau	10.82	•	•	•	•
433 000	Landkreis Groß-Gerau	10.83	•	•	•	•
433 000	Landkreis Groß-Gerau	10.84	—	—	—	—
433 000	Landkreis Groß-Gerau	10.85	•	•	•	•
433 000	Landkreis Groß-Gerau	10.86	•	•	•	•
433 000	Landkreis Groß-Gerau	10.89	5	21 061	19 456	1 605
433 000	Landkreis Groß-Gerau	10.9	•	•	•	•
433 000	Landkreis Groß-Gerau	10.91	•	•	•	•
433 000	Landkreis Groß-Gerau	10.92	•	•	•	•
433 000	Landkreis Groß-Gerau	11	5	1 454	1 453	1
433 000	Landkreis Groß-Gerau	11.01	—	—	—	—
433 000	Landkreis Groß-Gerau	11.02	—	—	—	—
433 000	Landkreis Groß-Gerau	11.03	•	•	•	•
433 000	Landkreis Groß-Gerau	11.04	—	—	—	—
433 000	Landkreis Groß-Gerau	11.05	•	•	•	•
433 000	Landkreis Groß-Gerau	11.06	—	—	—	—
433 000	Landkreis Groß-Gerau	11.07	•	•	•	•
433 000	Landkreis Groß-Gerau	12	—	—	—	—
433 000	Landkreis Groß-Gerau	13	•	•	•	•
433 000	Landkreis Groß-Gerau	13.1	—	—	—	—
433 000	Landkreis Groß-Gerau	13.2	—	—	—	—
433 000	Landkreis Groß-Gerau	13.3	6	•	2 710	•
433 000	Landkreis Groß-Gerau	13.9	•	•	•	•
433 000	Landkreis Groß-Gerau	13.91	—	—	—	—
433 000	Landkreis Groß-Gerau	13.92	•	•	•	•
433 000	Landkreis Groß-Gerau	13.93	—	—	—	—
433 000	Landkreis Groß-Gerau	13.94	—	—	—	—
433 000	Landkreis Groß-Gerau	13.95	—	—	—	—
433 000	Landkreis Groß-Gerau	13.96	—	—	—	—
433 000	Landkreis Groß-Gerau	13.99	•	•	•	•
433 000	Landkreis Groß-Gerau	14	9	2 242	2 180	62
433 000	Landkreis Groß-Gerau	14.1	9	2 242	2 180	62
433 000	Landkreis Groß-Gerau	14.11	—	—	—	—
433 000	Landkreis Groß-Gerau	14.12	—	—	—	—
433 000	Landkreis Groß-Gerau	14.13	•	•	•	•
433 000	Landkreis Groß-Gerau	14.14	—	—	—	—

6. Umsatzsteuerpflichtige und steuerbarer Umsatz in Hessen 2023 nach Verwaltungsbezirken und wirtschaftlicher Gliederung

AGS	Regierungsbezirk Kreisfreie Stadt Landkreis	WZ 2008	Steuer- pflichtige	Steuerbarer Umsatz		
				insgesamt	Lieferungen und Leistungen	Inner- gemein- schaftliche Erwerbe
			Anzahl	1 000 Euro		
433 000	Landkreis Groß-Gerau	14.19	•	•	•	•
433 000	Landkreis Groß-Gerau	14.2	—	—	—	—
433 000	Landkreis Groß-Gerau	14.3	—	—	—	—
433 000	Landkreis Groß-Gerau	14.31	—	—	—	—
433 000	Landkreis Groß-Gerau	14.39	—	—	—	—
433 000	Landkreis Groß-Gerau	15	•	•	•	•
433 000	Landkreis Groß-Gerau	15.1	•	•	•	•
433 000	Landkreis Groß-Gerau	15.11	—	—	—	—
433 000	Landkreis Groß-Gerau	15.12	•	•	•	•
433 000	Landkreis Groß-Gerau	15.2	—	—	—	—
433 000	Landkreis Groß-Gerau	16	28	33 337	31 365	1 973
433 000	Landkreis Groß-Gerau	16.1	—	—	—	—
433 000	Landkreis Groß-Gerau	16.2	28	33 337	31 365	1 973
433 000	Landkreis Groß-Gerau	16.21	•	•	•	•
433 000	Landkreis Groß-Gerau	16.22	—	—	—	—
433 000	Landkreis Groß-Gerau	16.23	•	•	•	•
433 000	Landkreis Groß-Gerau	16.24	4	16 704	14 897	1 807
433 000	Landkreis Groß-Gerau	16.29	•	•	•	•
433 000	Landkreis Groß-Gerau	17	•	•	•	•
433 000	Landkreis Groß-Gerau	17.1	•	•	•	•
433 000	Landkreis Groß-Gerau	17.11	—	—	—	—
433 000	Landkreis Groß-Gerau	17.12	•	•	•	•
433 000	Landkreis Groß-Gerau	17.2	•	•	•	•
433 000	Landkreis Groß-Gerau	17.21	•	•	•	•
433 000	Landkreis Groß-Gerau	17.22	—	—	—	—
433 000	Landkreis Groß-Gerau	17.23	—	—	—	—
433 000	Landkreis Groß-Gerau	17.24	—	—	—	—
433 000	Landkreis Groß-Gerau	17.29	—	—	—	—
433 000	Landkreis Groß-Gerau	18	16	97 367	94 887	2 481
433 000	Landkreis Groß-Gerau	18.1	16	97 367	94 887	2 481
433 000	Landkreis Groß-Gerau	18.11	5	72 173	69 769	2 404
433 000	Landkreis Groß-Gerau	18.12	•	•	•	•
433 000	Landkreis Groß-Gerau	18.13	•	•	•	•
433 000	Landkreis Groß-Gerau	18.14	•	•	•	•
433 000	Landkreis Groß-Gerau	18.2	—	—	—	—
433 000	Landkreis Groß-Gerau	19	—	—	—	—
433 000	Landkreis Groß-Gerau	19.1	—	—	—	—
433 000	Landkreis Groß-Gerau	19.2	—	—	—	—
433 000	Landkreis Groß-Gerau	20	11	20 791	19 128	1 663
433 000	Landkreis Groß-Gerau	20.1	•	•	•	•
433 000	Landkreis Groß-Gerau	20.11	•	•	•	•
433 000	Landkreis Groß-Gerau	20.12	—	—	—	—
433 000	Landkreis Groß-Gerau	20.13	—	—	—	—
433 000	Landkreis Groß-Gerau	20.14	—	—	—	—
433 000	Landkreis Groß-Gerau	20.15	—	—	—	—
433 000	Landkreis Groß-Gerau	20.16	•	•	•	•
433 000	Landkreis Groß-Gerau	20.17	—	—	—	—
433 000	Landkreis Groß-Gerau	20.2	•	•	•	•
433 000	Landkreis Groß-Gerau	20.3	—	—	—	—
433 000	Landkreis Groß-Gerau	20.4	•	•	•	•
433 000	Landkreis Groß-Gerau	20.41	•	•	•	•
433 000	Landkreis Groß-Gerau	20.42	•	•	•	•
433 000	Landkreis Groß-Gerau	20.5	5	6 545	5 876	669
433 000	Landkreis Groß-Gerau	20.51	—	—	—	—

6. Umsatzsteuerpflichtige und steuerbarer Umsatz in Hessen 2023 nach Verwaltungsbezirken und wirtschaftlicher Gliederung

AGS	Regierungsbezirk Kreisfreie Stadt Landkreis	WZ 2008	Steuer- pflichtige	Steuerbarer Umsatz		
				insgesamt	Lieferungen und Leistungen	Inner- gemein- schaftliche Erwerbe
			Anzahl	1 000 Euro		
433 000	Landkreis Groß-Gerau	20.52	—	—	—	—
433 000	Landkreis Groß-Gerau	20.53	—	—	—	—
433 000	Landkreis Groß-Gerau	20.59	5	6 545	5 876	669
433 000	Landkreis Groß-Gerau	20.6	—	—	—	—
433 000	Landkreis Groß-Gerau	21	•	•	•	•
433 000	Landkreis Groß-Gerau	21.1	—	—	—	—
433 000	Landkreis Groß-Gerau	21.2	•	•	•	•
433 000	Landkreis Groß-Gerau	22	15	35 448	32 828	2 620
433 000	Landkreis Groß-Gerau	22.1	7	4 310	3 959	351
433 000	Landkreis Groß-Gerau	22.11	7	4 310	3 959	351
433 000	Landkreis Groß-Gerau	22.19	—	—	—	—
433 000	Landkreis Groß-Gerau	22.2	8	31 138	28 868	2 269
433 000	Landkreis Groß-Gerau	22.21	•	•	•	•
433 000	Landkreis Groß-Gerau	22.22	•	•	•	•
433 000	Landkreis Groß-Gerau	22.23	•	•	•	•
433 000	Landkreis Groß-Gerau	22.29	—	—	—	—
433 000	Landkreis Groß-Gerau	23	•	•	•	•
433 000	Landkreis Groß-Gerau	23.1	5	1 903	1 897	6
433 000	Landkreis Groß-Gerau	23.11	—	—	—	—
433 000	Landkreis Groß-Gerau	23.12	•	•	•	•
433 000	Landkreis Groß-Gerau	23.13	—	—	—	—
433 000	Landkreis Groß-Gerau	23.14	—	—	—	—
433 000	Landkreis Groß-Gerau	23.19	•	•	•	•
433 000	Landkreis Groß-Gerau	23.2	—	—	—	—
433 000	Landkreis Groß-Gerau	23.3	—	—	—	—
433 000	Landkreis Groß-Gerau	23.31	—	—	—	—
433 000	Landkreis Groß-Gerau	23.32	—	—	—	—
433 000	Landkreis Groß-Gerau	23.4	—	—	—	—
433 000	Landkreis Groß-Gerau	23.41	—	—	—	—
433 000	Landkreis Groß-Gerau	23.42	—	—	—	—
433 000	Landkreis Groß-Gerau	23.43	—	—	—	—
433 000	Landkreis Groß-Gerau	23.44	—	—	—	—
433 000	Landkreis Groß-Gerau	23.49	—	—	—	—
433 000	Landkreis Groß-Gerau	23.5	—	—	—	—
433 000	Landkreis Groß-Gerau	23.51	—	—	—	—
433 000	Landkreis Groß-Gerau	23.52	—	—	—	—
433 000	Landkreis Groß-Gerau	23.6	•	•	•	•
433 000	Landkreis Groß-Gerau	23.61	•	•	•	•
433 000	Landkreis Groß-Gerau	23.62	—	—	—	—
433 000	Landkreis Groß-Gerau	23.63	3	23 292	23 292	1
433 000	Landkreis Groß-Gerau	23.64	•	•	•	•
433 000	Landkreis Groß-Gerau	23.65	—	—	—	—
433 000	Landkreis Groß-Gerau	23.69	•	•	•	•
433 000	Landkreis Groß-Gerau	23.7	12	4 002	3 965	36
433 000	Landkreis Groß-Gerau	23.9	•	•	•	•
433 000	Landkreis Groß-Gerau	23.91	—	—	—	—
433 000	Landkreis Groß-Gerau	23.99	•	•	•	•
433 000	Landkreis Groß-Gerau	24	•	•	•	•
433 000	Landkreis Groß-Gerau	24.1	—	—	—	—
433 000	Landkreis Groß-Gerau	24.2	•	•	•	•
433 000	Landkreis Groß-Gerau	24.3	—	—	—	—
433 000	Landkreis Groß-Gerau	24.31	—	—	—	—
433 000	Landkreis Groß-Gerau	24.32	—	—	—	—
433 000	Landkreis Groß-Gerau	24.33	—	—	—	—

6. Umsatzsteuerpflichtige und steuerbarer Umsatz in Hessen 2023 nach Verwaltungsbezirken und wirtschaftlicher Gliederung

AGS	Regierungsbezirk Kreisfreie Stadt Landkreis	WZ 2008	Steuer- pflichtige	Steuerbarer Umsatz		
				insgesamt	Lieferungen und Leistungen	Inner- gemein- schaftliche Erwerbe
			Anzahl	1 000 Euro		
433 000	Landkreis Groß-Gerau	24.34	—	—	—	—
433 000	Landkreis Groß-Gerau	24.4	—	—	—	—
433 000	Landkreis Groß-Gerau	24.41	—	—	—	—
433 000	Landkreis Groß-Gerau	24.42	—	—	—	—
433 000	Landkreis Groß-Gerau	24.43	—	—	—	—
433 000	Landkreis Groß-Gerau	24.44	—	—	—	—
433 000	Landkreis Groß-Gerau	24.45	—	—	—	—
433 000	Landkreis Groß-Gerau	24.46	—	—	—	—
433 000	Landkreis Groß-Gerau	24.5	—	—	—	—
433 000	Landkreis Groß-Gerau	24.51	—	—	—	—
433 000	Landkreis Groß-Gerau	24.52	—	—	—	—
433 000	Landkreis Groß-Gerau	24.53	—	—	—	—
433 000	Landkreis Groß-Gerau	24.54	—	—	—	—
433 000	Landkreis Groß-Gerau	25	68	448 450	431 200	17 250
433 000	Landkreis Groß-Gerau	25.1	19	34 288	32 566	1 722
433 000	Landkreis Groß-Gerau	25.11	14	30 418	28 940	1 477
433 000	Landkreis Groß-Gerau	25.12	5	3 871	3 626	245
433 000	Landkreis Groß-Gerau	25.2	•	•	•	•
433 000	Landkreis Groß-Gerau	25.21	•	•	•	•
433 000	Landkreis Groß-Gerau	25.29	•	•	•	•
433 000	Landkreis Groß-Gerau	25.3	—	—	—	—
433 000	Landkreis Groß-Gerau	25.4	—	—	—	—
433 000	Landkreis Groß-Gerau	25.5	•	•	•	•
433 000	Landkreis Groß-Gerau	25.6	31	22 685	22 631	55
433 000	Landkreis Groß-Gerau	25.61	4	4 830	4 828	3
433 000	Landkreis Groß-Gerau	25.62	27	17 855	17 803	52
433 000	Landkreis Groß-Gerau	25.7	5	2 279	2 184	95
433 000	Landkreis Groß-Gerau	25.71	—	—	—	—
433 000	Landkreis Groß-Gerau	25.72	•	•	•	•
433 000	Landkreis Groß-Gerau	25.73	•	•	•	•
433 000	Landkreis Groß-Gerau	25.73.1	—	—	—	—
433 000	Landkreis Groß-Gerau	25.73.2	•	•	•	•
433 000	Landkreis Groß-Gerau	25.73.3	•	•	•	•
433 000	Landkreis Groß-Gerau	25.73.4	—	—	—	—
433 000	Landkreis Groß-Gerau	25.73.5	•	•	•	•
433 000	Landkreis Groß-Gerau	25.9	•	•	•	•
433 000	Landkreis Groß-Gerau	25.91	—	—	—	—
433 000	Landkreis Groß-Gerau	25.92	•	•	•	•
433 000	Landkreis Groß-Gerau	25.93	—	—	—	—
433 000	Landkreis Groß-Gerau	25.94	—	—	—	—
433 000	Landkreis Groß-Gerau	25.99	6	29 686	27 649	2 037
433 000	Landkreis Groß-Gerau	26	•	•	•	•
433 000	Landkreis Groß-Gerau	26.1	5	1 574	1 486	89
433 000	Landkreis Groß-Gerau	26.11	5	1 574	1 486	89
433 000	Landkreis Groß-Gerau	26.11.1	•	•	•	•
433 000	Landkreis Groß-Gerau	26.11.9	•	•	•	•
433 000	Landkreis Groß-Gerau	26.12	—	—	—	—
433 000	Landkreis Groß-Gerau	26.2	•	•	•	•
433 000	Landkreis Groß-Gerau	26.3	•	•	•	•
433 000	Landkreis Groß-Gerau	26.4	•	•	•	•
433 000	Landkreis Groß-Gerau	26.5	•	•	•	•
433 000	Landkreis Groß-Gerau	26.51	•	•	•	•
433 000	Landkreis Groß-Gerau	26.51.1	6	27 045	26 900	145
433 000	Landkreis Groß-Gerau	26.51.2	—	—	—	—

6. Umsatzsteuerpflichtige und steuerbarer Umsatz in Hessen 2023 nach Verwaltungsbezirken und wirtschaftlicher Gliederung

AGS	Regierungsbezirk Kreisfreie Stadt Landkreis	WZ 2008	Steuer- pflichtige	Steuerbarer Umsatz		
				insgesamt	Lieferungen und Leistungen	Inner- gemein- schaftliche Erwerbe
			Anzahl	1 000 Euro		
433 000	Landkreis Groß-Gerau	26.51.3	•	•	•	•
433 000	Landkreis Groß-Gerau	26.52	—	—	—	—
433 000	Landkreis Groß-Gerau	26.6	—	—	—	—
433 000	Landkreis Groß-Gerau	26.7	—	—	—	—
433 000	Landkreis Groß-Gerau	26.8	—	—	—	—
433 000	Landkreis Groß-Gerau	27	14	40 063	26 659	13 404
433 000	Landkreis Groß-Gerau	27.1	•	•	•	•
433 000	Landkreis Groß-Gerau	27.11	•	•	•	•
433 000	Landkreis Groß-Gerau	27.12	•	•	•	•
433 000	Landkreis Groß-Gerau	27.2	—	—	—	—
433 000	Landkreis Groß-Gerau	27.3	5	5 115	4 717	399
433 000	Landkreis Groß-Gerau	27.31	•	•	•	•
433 000	Landkreis Groß-Gerau	27.32	•	•	•	•
433 000	Landkreis Groß-Gerau	27.33	•	•	•	•
433 000	Landkreis Groß-Gerau	27.4	•	•	•	•
433 000	Landkreis Groß-Gerau	27.5	—	—	—	—
433 000	Landkreis Groß-Gerau	27.51	—	—	—	—
433 000	Landkreis Groß-Gerau	27.52	—	—	—	—
433 000	Landkreis Groß-Gerau	27.9	•	•	•	•
433 000	Landkreis Groß-Gerau	28	•	•	•	•
433 000	Landkreis Groß-Gerau	28.1	•	•	•	•
433 000	Landkreis Groß-Gerau	28.11	•	•	•	•
433 000	Landkreis Groß-Gerau	28.12	—	—	—	—
433 000	Landkreis Groß-Gerau	28.13	•	•	•	•
433 000	Landkreis Groß-Gerau	28.14	•	•	•	•
433 000	Landkreis Groß-Gerau	28.15	—	—	—	—
433 000	Landkreis Groß-Gerau	28.2	•	•	•	•
433 000	Landkreis Groß-Gerau	28.21	•	•	•	•
433 000	Landkreis Groß-Gerau	28.21.1	—	—	—	—
433 000	Landkreis Groß-Gerau	28.21.9	•	•	•	•
433 000	Landkreis Groß-Gerau	28.22	•	•	•	•
433 000	Landkreis Groß-Gerau	28.23	•	•	•	•
433 000	Landkreis Groß-Gerau	28.24	3	667	663	5
433 000	Landkreis Groß-Gerau	28.25	4	12 168	10 383	1 785
433 000	Landkreis Groß-Gerau	28.29	9	12 887	12 822	65
433 000	Landkreis Groß-Gerau	28.3	—	—	—	—
433 000	Landkreis Groß-Gerau	28.4	—	—	—	—
433 000	Landkreis Groß-Gerau	28.41	—	—	—	—
433 000	Landkreis Groß-Gerau	28.49	—	—	—	—
433 000	Landkreis Groß-Gerau	28.9	14	95 751	89 727	6 024
433 000	Landkreis Groß-Gerau	28.91	—	—	—	—
433 000	Landkreis Groß-Gerau	28.92	•	•	•	•
433 000	Landkreis Groß-Gerau	28.92.1	—	—	—	—
433 000	Landkreis Groß-Gerau	28.92.2	•	•	•	•
433 000	Landkreis Groß-Gerau	28.93	•	•	•	•
433 000	Landkreis Groß-Gerau	28.94	•	•	•	•
433 000	Landkreis Groß-Gerau	28.95	—	—	—	—
433 000	Landkreis Groß-Gerau	28.96	—	—	—	—
433 000	Landkreis Groß-Gerau	28.99	9	43 008	39 869	3 139
433 000	Landkreis Groß-Gerau	29	•	•	•	•
433 000	Landkreis Groß-Gerau	29.1	•	•	•	•
433 000	Landkreis Groß-Gerau	29.10.1	•	•	•	•
433 000	Landkreis Groß-Gerau	29.10.2	—	—	—	—
433 000	Landkreis Groß-Gerau	29.2	8	35 232	34 992	239

**6. Umsatzsteuerpflichtige und steuerbarer Umsatz in Hessen 2023 nach
Verwaltungsbezirken und wirtschaftlicher Gliederung**

AGS	Regierungsbezirk Kreisfreie Stadt Landkreis	WZ 2008	Steuer- pflichtige	Steuerbarer Umsatz		
				insgesamt	Lieferungen und Leistungen	Inner- gemein- schaftliche Erwerbe
			Anzahl	1 000 Euro		
433 000	Landkreis Groß-Gerau	29.3
433 000	Landkreis Groß-Gerau	29.31	—	—	—	—
433 000	Landkreis Groß-Gerau	29.32
433 000	Landkreis Groß-Gerau	30	—	—	—	—
433 000	Landkreis Groß-Gerau	30.1	—	—	—	—
433 000	Landkreis Groß-Gerau	30.11	—	—	—	—
433 000	Landkreis Groß-Gerau	30.12	—	—	—	—
433 000	Landkreis Groß-Gerau	30.2	—	—	—	—
433 000	Landkreis Groß-Gerau	30.20.1	—	—	—	—
433 000	Landkreis Groß-Gerau	30.20.2	—	—	—	—
433 000	Landkreis Groß-Gerau	30.3	—	—	—	—
433 000	Landkreis Groß-Gerau	30.4	—	—	—	—
433 000	Landkreis Groß-Gerau	30.9	—	—	—	—
433 000	Landkreis Groß-Gerau	30.91	—	—	—	—
433 000	Landkreis Groß-Gerau	30.92	—	—	—	—
433 000	Landkreis Groß-Gerau	30.99	—	—	—	—
433 000	Landkreis Groß-Gerau	31	15	7 317	7 287	29
433 000	Landkreis Groß-Gerau	31.01
433 000	Landkreis Groß-Gerau	31.02
433 000	Landkreis Groß-Gerau	31.03	—	—	—	—
433 000	Landkreis Groß-Gerau	31.09	10	3 184	3 155	28
433 000	Landkreis Groß-Gerau	31.09.1
433 000	Landkreis Groß-Gerau	31.09.9
433 000	Landkreis Groß-Gerau	32	36	30 099	26 825	3 273
433 000	Landkreis Groß-Gerau	32.1	5	913	910	3
433 000	Landkreis Groß-Gerau	32.11	—	—	—	—
433 000	Landkreis Groß-Gerau	32.12
433 000	Landkreis Groß-Gerau	32.13
433 000	Landkreis Groß-Gerau	32.2	9	5 423	5 323	100
433 000	Landkreis Groß-Gerau	32.3
433 000	Landkreis Groß-Gerau	32.4
433 000	Landkreis Groß-Gerau	32.5	17	14 634	11 570	3 065
433 000	Landkreis Groß-Gerau	32.50.1	6	8 182	5 188	2 994
433 000	Landkreis Groß-Gerau	32.50.2	5	3 094	3 028	66
433 000	Landkreis Groß-Gerau	32.50.3	6	3 358	3 354	4
433 000	Landkreis Groß-Gerau	32.9
433 000	Landkreis Groß-Gerau	32.91	—	—	—	—
433 000	Landkreis Groß-Gerau	32.99
433 000	Landkreis Groß-Gerau	33	52	164 292	139 578	24 714
433 000	Landkreis Groß-Gerau	33.1	34	45 651	44 029	1 622
433 000	Landkreis Groß-Gerau	33.11
433 000	Landkreis Groß-Gerau	33.12	14	15 149	14 629	521
433 000	Landkreis Groß-Gerau	33.13	—	—	—	—
433 000	Landkreis Groß-Gerau	33.14
433 000	Landkreis Groß-Gerau	33.15
433 000	Landkreis Groß-Gerau	33.16
433 000	Landkreis Groß-Gerau	33.17	11	.	2 033	.
433 000	Landkreis Groß-Gerau	33.19
433 000	Landkreis Groß-Gerau	33.2	18	118 641	95 549	23 092
433 000	Landkreis Groß-Gerau	D	117	161 249	160 778	471
433 000	Landkreis Groß-Gerau	35	117	161 249	160 778	471
433 000	Landkreis Groß-Gerau	35.1
433 000	Landkreis Groß-Gerau	35.11	103	56 620	56 176	444
433 000	Landkreis Groß-Gerau	35.11.1

6. Umsatzsteuerpflichtige und steuerbarer Umsatz in Hessen 2023 nach Verwaltungsbezirken und wirtschaftlicher Gliederung

AGS	Regierungsbezirk Kreisfreie Stadt Landkreis	WZ 2008	Steuer- pflichtige	Steuerbarer Umsatz		
				insgesamt	Lieferungen und Leistungen	Inner- gemein- schaftliche Erwerbe
			Anzahl	1 000 Euro		
433 000	Landkreis Groß-Gerau	35.11.2
433 000	Landkreis Groß-Gerau	35.11.3	68	23 705	23 309	396
433 000	Landkreis Groß-Gerau	35.12	—	—	—	—
433 000	Landkreis Groß-Gerau	35.13	8	12 349	12 349	0
433 000	Landkreis Groß-Gerau	35.14
433 000	Landkreis Groß-Gerau	35.2
433 000	Landkreis Groß-Gerau	35.21
433 000	Landkreis Groß-Gerau	35.21.1	—	—	—	—
433 000	Landkreis Groß-Gerau	35.21.2
433 000	Landkreis Groß-Gerau	35.21.3	—	—	—	—
433 000	Landkreis Groß-Gerau	35.22
433 000	Landkreis Groß-Gerau	35.23	—	—	—	—
433 000	Landkreis Groß-Gerau	35.3
433 000	Landkreis Groß-Gerau	E	44	483 104	481 985	1 119
433 000	Landkreis Groß-Gerau	36	15	151 885	151 801	84
433 000	Landkreis Groß-Gerau	36.00.1
433 000	Landkreis Groß-Gerau	36.00.2
433 000	Landkreis Groß-Gerau	36.00.3	7	.	18 767	.
433 000	Landkreis Groß-Gerau	37
433 000	Landkreis Groß-Gerau	37.00.1
433 000	Landkreis Groß-Gerau	37.00.2	—	—	—	—
433 000	Landkreis Groß-Gerau	38	20	262 728	261 702	1 026
433 000	Landkreis Groß-Gerau	38.1	7	23 767	23 743	24
433 000	Landkreis Groß-Gerau	38.11	7	23 767	23 743	24
433 000	Landkreis Groß-Gerau	38.12	—	—	—	—
433 000	Landkreis Groß-Gerau	38.2	5	219 645	218 692	953
433 000	Landkreis Groß-Gerau	38.21
433 000	Landkreis Groß-Gerau	38.22
433 000	Landkreis Groß-Gerau	38.3	8	19 316	19 267	49
433 000	Landkreis Groß-Gerau	38.31
433 000	Landkreis Groß-Gerau	38.32
433 000	Landkreis Groß-Gerau	39
433 000	Landkreis Groß-Gerau	F	1 059	2 098 344	2 076 634	21 710
433 000	Landkreis Groß-Gerau	41	69	1 195 345	1 182 216	13 130
433 000	Landkreis Groß-Gerau	41.1	21	44 935	44 857	78
433 000	Landkreis Groß-Gerau	41.10.1
433 000	Landkreis Groß-Gerau	41.10.2
433 000	Landkreis Groß-Gerau	41.10.3
433 000	Landkreis Groß-Gerau	41.2	48	1 150 410	1 137 359	13 051
433 000	Landkreis Groß-Gerau	41.20.1	44	1 148 808	1 135 756	13 051
433 000	Landkreis Groß-Gerau	41.20.2	4	1 603	1 603	0
433 000	Landkreis Groß-Gerau	42	23	146 309	145 952	358
433 000	Landkreis Groß-Gerau	42.1	9	137 364	137 146	218
433 000	Landkreis Groß-Gerau	42.11	9	137 364	137 146	218
433 000	Landkreis Groß-Gerau	42.12	—	—	—	—
433 000	Landkreis Groß-Gerau	42.13	—	—	—	—
433 000	Landkreis Groß-Gerau	42.2	6	2 067	1 933	135
433 000	Landkreis Groß-Gerau	42.21
433 000	Landkreis Groß-Gerau	42.22
433 000	Landkreis Groß-Gerau	42.9	8	6 878	6 873	5
433 000	Landkreis Groß-Gerau	42.91
433 000	Landkreis Groß-Gerau	42.99
433 000	Landkreis Groß-Gerau	43	967	756 689	748 467	8 223
433 000	Landkreis Groß-Gerau	43.1	25	48 740	48 468	272

**6. Umsatzsteuerpflichtige und steuerbarer Umsatz in Hessen 2023 nach
Verwaltungsbezirken und wirtschaftlicher Gliederung**

AGS	Regierungsbezirk Kreisfreie Stadt Landkreis	WZ 2008	Steuer- pflichtige	Steuerbarer Umsatz		
				insgesamt	Lieferungen und Leistungen	Inner- gemein- schaftliche Erwerbe
			Anzahl	1 000 Euro		
433 000	Landkreis Groß-Gerau	43.11	17	•	6 060	•
433 000	Landkreis Groß-Gerau	43.12	8	•	42 408	•
433 000	Landkreis Groß-Gerau	43.13	—	—	—	—
433 000	Landkreis Groß-Gerau	43.2	442	372 263	369 785	2 478
433 000	Landkreis Groß-Gerau	43.21	116	75 642	75 411	231
433 000	Landkreis Groß-Gerau	43.22	122	178 545	177 255	1 290
433 000	Landkreis Groß-Gerau	43.29	204	118 076	117 118	958
433 000	Landkreis Groß-Gerau	43.29.1	144	65 360	64 491	869
433 000	Landkreis Groß-Gerau	43.29.9	60	52 716	52 627	89
433 000	Landkreis Groß-Gerau	43.3	255	133 111	129 950	3 161
433 000	Landkreis Groß-Gerau	43.31	22	14 769	14 733	36
433 000	Landkreis Groß-Gerau	43.32	55	40 730	38 558	2 172
433 000	Landkreis Groß-Gerau	43.33	99	37 874	37 276	598
433 000	Landkreis Groß-Gerau	43.34	49	25 444	25 420	24
433 000	Landkreis Groß-Gerau	43.34.1	•	•	•	•
433 000	Landkreis Groß-Gerau	43.34.2	•	•	•	•
433 000	Landkreis Groß-Gerau	43.39	30	14 294	13 963	331
433 000	Landkreis Groß-Gerau	43.9	245	202 575	200 264	2 311
433 000	Landkreis Groß-Gerau	43.91	44	54 052	53 931	121
433 000	Landkreis Groß-Gerau	43.91.1	30	41 962	41 874	89
433 000	Landkreis Groß-Gerau	43.91.2	14	12 090	12 057	33
433 000	Landkreis Groß-Gerau	43.99	201	148 523	146 333	2 190
433 000	Landkreis Groß-Gerau	43.99.1	14	10 807	10 631	175
433 000	Landkreis Groß-Gerau	43.99.2	3	886	884	2
433 000	Landkreis Groß-Gerau	43.99.9	184	136 830	134 817	2 013
433 000	Landkreis Groß-Gerau	G	1 560	19 528 793	14 952 221	4 576 572
433 000	Landkreis Groß-Gerau	45	406	11 167 882	7 331 382	3 836 500
433 000	Landkreis Groß-Gerau	45.1	168	10 986 304	7 176 828	3 809 477
433 000	Landkreis Groß-Gerau	45.11	•	•	•	•
433 000	Landkreis Groß-Gerau	45.19	•	•	•	•
433 000	Landkreis Groß-Gerau	45.2	146	80 850	77 565	3 284
433 000	Landkreis Groß-Gerau	45.20.1	16	6 338	6 327	11
433 000	Landkreis Groß-Gerau	45.20.2	13	4 873	4 872	1
433 000	Landkreis Groß-Gerau	45.20.3	106	61 100	57 866	3 234
433 000	Landkreis Groß-Gerau	45.20.4	11	8 540	8 501	38
433 000	Landkreis Groß-Gerau	45.3	72	43 050	38 003	5 047
433 000	Landkreis Groß-Gerau	45.31	11	19 124	15 531	3 593
433 000	Landkreis Groß-Gerau	45.32	61	23 926	22 472	1 455
433 000	Landkreis Groß-Gerau	45.4	20	57 678	38 986	18 692
433 000	Landkreis Groß-Gerau	46	383	7 332 759	6 648 115	684 644
433 000	Landkreis Groß-Gerau	46.1	111	55 598	51 080	4 518
433 000	Landkreis Groß-Gerau	46.11	4	1 778	1 727	52
433 000	Landkreis Groß-Gerau	46.12	•	•	•	•
433 000	Landkreis Groß-Gerau	46.13	•	•	•	•
433 000	Landkreis Groß-Gerau	46.13.1	•	•	•	•
433 000	Landkreis Groß-Gerau	46.13.2	•	•	•	•
433 000	Landkreis Groß-Gerau	46.14	22	10 010	9 512	499
433 000	Landkreis Groß-Gerau	46.15	9	2 235	2 138	97
433 000	Landkreis Groß-Gerau	46.16	7	744	710	34
433 000	Landkreis Groß-Gerau	46.17	12	12 443	9 831	2 612
433 000	Landkreis Groß-Gerau	46.18	39	18 883	17 896	987
433 000	Landkreis Groß-Gerau	46.18.1	—	—	—	—
433 000	Landkreis Groß-Gerau	46.18.2	•	•	•	•
433 000	Landkreis Groß-Gerau	46.18.3	•	•	•	•

6. Umsatzsteuerpflichtige und steuerbarer Umsatz in Hessen 2023 nach Verwaltungsbezirken und wirtschaftlicher Gliederung

AGS	Regierungsbezirk Kreisfreie Stadt Landkreis	WZ 2008	Steuer- pflichtige	Steuerbarer Umsatz		
				insgesamt	Lieferungen und Leistungen	Inner- gemein- schaftliche Erwerbe
			Anzahl	1 000 Euro		
433 000	Landkreis Groß-Gerau	46.18.4
433 000	Landkreis Groß-Gerau	46.18.5
433 000	Landkreis Groß-Gerau	46.18.6	—	—	—	—
433 000	Landkreis Groß-Gerau	46.18.7
433 000	Landkreis Groß-Gerau	46.18.9	31	13 953	12 986	967
433 000	Landkreis Groß-Gerau	46.19	11	6 425	6 195	230
433 000	Landkreis Groß-Gerau	46.2	11	13 110	10 774	2 337
433 000	Landkreis Groß-Gerau	46.21
433 000	Landkreis Groß-Gerau	46.22	4	10 425	8 106	2 319
433 000	Landkreis Groß-Gerau	46.23
433 000	Landkreis Groß-Gerau	46.24	—	—	—	—
433 000	Landkreis Groß-Gerau	46.3	53	4 162 039	3 891 408	270 631
433 000	Landkreis Groß-Gerau	46.31	11	77 292	67 370	9 922
433 000	Landkreis Groß-Gerau	46.32
433 000	Landkreis Groß-Gerau	46.33
433 000	Landkreis Groß-Gerau	46.34
433 000	Landkreis Groß-Gerau	46.35
433 000	Landkreis Groß-Gerau	46.36
433 000	Landkreis Groß-Gerau	46.37	—	—	—	—
433 000	Landkreis Groß-Gerau	46.38
433 000	Landkreis Groß-Gerau	46.38.1	—	—	—	—
433 000	Landkreis Groß-Gerau	46.38.2	—	—	—	—
433 000	Landkreis Groß-Gerau	46.38.9
433 000	Landkreis Groß-Gerau	46.39
433 000	Landkreis Groß-Gerau	46.39.1
433 000	Landkreis Groß-Gerau	46.39.9
433 000	Landkreis Groß-Gerau	46.4	60	245 041	202 503	42 538
433 000	Landkreis Groß-Gerau	46.41
433 000	Landkreis Groß-Gerau	46.42
433 000	Landkreis Groß-Gerau	46.42.1
433 000	Landkreis Groß-Gerau	46.42.2	—	—	—	—
433 000	Landkreis Groß-Gerau	46.43	9	46 967	32 085	14 882
433 000	Landkreis Groß-Gerau	46.43.1
433 000	Landkreis Groß-Gerau	46.43.2	3	43 616	28 809	14 807
433 000	Landkreis Groß-Gerau	46.43.3
433 000	Landkreis Groß-Gerau	46.44	4	7 137	4 335	2 802
433 000	Landkreis Groß-Gerau	46.44.1	—	—	—	—
433 000	Landkreis Groß-Gerau	46.44.2	4	7 137	4 335	2 802
433 000	Landkreis Groß-Gerau	46.45	4	203	202	1
433 000	Landkreis Groß-Gerau	46.46	14	91 520	81 698	9 821
433 000	Landkreis Groß-Gerau	46.46.1	6	40 530	37 829	2 702
433 000	Landkreis Groß-Gerau	46.46.2	8	50 989	43 869	7 120
433 000	Landkreis Groß-Gerau	46.47
433 000	Landkreis Groß-Gerau	46.48
433 000	Landkreis Groß-Gerau	46.49	21	87 112	74 305	12 807
433 000	Landkreis Groß-Gerau	46.49.1
433 000	Landkreis Groß-Gerau	46.49.2
433 000	Landkreis Groß-Gerau	46.49.3	5	41 923	40 933	990
433 000	Landkreis Groß-Gerau	46.49.4	6	19 139	15 354	3 785
433 000	Landkreis Groß-Gerau	46.49.5	4	12 650	9 045	3 605
433 000	Landkreis Groß-Gerau	46.5	16	537 566	466 121	71 445
433 000	Landkreis Groß-Gerau	46.51	9	238 483	234 468	4 016
433 000	Landkreis Groß-Gerau	46.52	7	299 083	231 654	67 429
433 000	Landkreis Groß-Gerau	46.6	50	1 347 201	1 145 210	201 991

**6. Umsatzsteuerpflichtige und steuerbarer Umsatz in Hessen 2023 nach
Verwaltungsbezirken und wirtschaftlicher Gliederung**

AGS	Regierungsbezirk Kreisfreie Stadt Landkreis	WZ 2008	Steuer- pflichtige	Steuerbarer Umsatz		
				insgesamt	Lieferungen und Leistungen	Inner- gemein- schaftliche Erwerbe
			Anzahl	1 000 Euro		
433 000	Landkreis Groß-Gerau	46.61	•	•	•	•
433 000	Landkreis Groß-Gerau	46.62	4	31 660	30 473	1 187
433 000	Landkreis Groß-Gerau	46.63	8	3 541	3 442	100
433 000	Landkreis Groß-Gerau	46.64	•	•	•	•
433 000	Landkreis Groß-Gerau	46.65	•	•	•	•
433 000	Landkreis Groß-Gerau	46.66	5	5 029	4 886	143
433 000	Landkreis Groß-Gerau	46.69	29	1 277 305	1 084 052	193 253
433 000	Landkreis Groß-Gerau	46.7	74	908 247	826 947	81 299
433 000	Landkreis Groß-Gerau	46.71	•	•	•	•
433 000	Landkreis Groß-Gerau	46.71.1	•	•	•	•
433 000	Landkreis Groß-Gerau	46.71.2	•	•	•	•
433 000	Landkreis Groß-Gerau	46.72	—	—	—	—
433 000	Landkreis Groß-Gerau	46.73	25	156 935	136 270	20 666
433 000	Landkreis Groß-Gerau	46.73.1	•	•	•	•
433 000	Landkreis Groß-Gerau	46.73.2	•	•	•	•
433 000	Landkreis Groß-Gerau	46.73.3	•	•	•	•
433 000	Landkreis Groß-Gerau	46.73.4	15	101 428	97 158	4 270
433 000	Landkreis Groß-Gerau	46.73.5	•	•	•	•
433 000	Landkreis Groß-Gerau	46.73.6	•	•	•	•
433 000	Landkreis Groß-Gerau	46.73.7	•	•	•	•
433 000	Landkreis Groß-Gerau	46.73.8	—	—	—	—
433 000	Landkreis Groß-Gerau	46.74	20	196 500	171 839	24 661
433 000	Landkreis Groß-Gerau	46.74.1	11	35 982	33 671	2 311
433 000	Landkreis Groß-Gerau	46.74.2	•	•	•	•
433 000	Landkreis Groß-Gerau	46.74.3	•	•	•	•
433 000	Landkreis Groß-Gerau	46.75	10	379 496	344 628	34 868
433 000	Landkreis Groß-Gerau	46.76	•	•	•	•
433 000	Landkreis Groß-Gerau	46.77	10	9 629	9 450	179
433 000	Landkreis Groß-Gerau	46.9	8	63 957	54 073	9 884
433 000	Landkreis Groß-Gerau	47	771	1 028 152	972 724	55 428
433 000	Landkreis Groß-Gerau	47.1	99	252 347	244 069	8 279
433 000	Landkreis Groß-Gerau	47.11	54	149 036	145 867	3 168
433 000	Landkreis Groß-Gerau	47.19	45	103 312	98 201	5 110
433 000	Landkreis Groß-Gerau	47.2	122	87 086	83 001	4 085
433 000	Landkreis Groß-Gerau	47.21	16	26 341	25 667	674
433 000	Landkreis Groß-Gerau	47.22	9	•	3 271	•
433 000	Landkreis Groß-Gerau	47.23	3	1 306	1 305	0
433 000	Landkreis Groß-Gerau	47.24	19	3 355	3 311	44
433 000	Landkreis Groß-Gerau	47.25	16	8 641	8 636	5
433 000	Landkreis Groß-Gerau	47.26	3	•	226	•
433 000	Landkreis Groß-Gerau	47.29	56	43 924	40 584	3 340
433 000	Landkreis Groß-Gerau	47.3	29	56 433	56 428	5
433 000	Landkreis Groß-Gerau	47.30.1	23	•	42 050	•
433 000	Landkreis Groß-Gerau	47.30.2	6	•	14 378	•
433 000	Landkreis Groß-Gerau	47.4	41	43 836	42 600	1 236
433 000	Landkreis Groß-Gerau	47.41	17	7 022	6 977	46
433 000	Landkreis Groß-Gerau	47.42	12	30 498	29 329	1 169
433 000	Landkreis Groß-Gerau	47.43	12	6 315	6 294	21
433 000	Landkreis Groß-Gerau	47.5	83	92 268	80 371	11 896
433 000	Landkreis Groß-Gerau	47.51	20	8 224	6 497	1 727
433 000	Landkreis Groß-Gerau	47.52	16	19 574	18 188	1 386
433 000	Landkreis Groß-Gerau	47.52.1	10	4 271	4 211	60
433 000	Landkreis Groß-Gerau	47.52.3	6	15 303	13 977	1 326
433 000	Landkreis Groß-Gerau	47.53	5	1 588	1 563	26

6. Umsatzsteuerpflichtige und steuerbarer Umsatz in Hessen 2023 nach Verwaltungsbezirken und wirtschaftlicher Gliederung

AGS	Regierungsbezirk Kreisfreie Stadt Landkreis	WZ 2008	Steuer- pflichtige	Steuerbarer Umsatz		
				insgesamt	Lieferungen und Leistungen	Inner- gemein- schaftliche Erwerbe
			Anzahl	1 000 Euro		
433 000	Landkreis Groß-Gerau	47.54	16	40 901	33 105	7 796
433 000	Landkreis Groß-Gerau	47.59	26	21 980	21 019	962
433 000	Landkreis Groß-Gerau	47.59.1	12	20 178	19 308	870
433 000	Landkreis Groß-Gerau	47.59.2	—	—	—	—
433 000	Landkreis Groß-Gerau	47.59.3	6	1 038	1 030	8
433 000	Landkreis Groß-Gerau	47.59.9	8	764	680	83
433 000	Landkreis Groß-Gerau	47.6	91	62 579	59 629	2 950
433 000	Landkreis Groß-Gerau	47.61	7	1 906	1 903	3
433 000	Landkreis Groß-Gerau	47.62	53	17 563	17 519	44
433 000	Landkreis Groß-Gerau	47.62.1	37	9 075	9 048	27
433 000	Landkreis Groß-Gerau	47.62.2	16	8 488	8 470	18
433 000	Landkreis Groß-Gerau	47.63
433 000	Landkreis Groß-Gerau	47.64	24	42 305	39 406	2 898
433 000	Landkreis Groß-Gerau	47.64.1	11	17 069	14 912	2 157
433 000	Landkreis Groß-Gerau	47.64.2	13	25 236	24 495	741
433 000	Landkreis Groß-Gerau	47.65
433 000	Landkreis Groß-Gerau	47.7	193	252 605	248 622	3 983
433 000	Landkreis Groß-Gerau	47.71	24	5 206	4 861	345
433 000	Landkreis Groß-Gerau	47.72	6	9 319	8 811	508
433 000	Landkreis Groß-Gerau	47.72.1
433 000	Landkreis Groß-Gerau	47.72.2
433 000	Landkreis Groß-Gerau	47.73	46	146 340	146 253	87
433 000	Landkreis Groß-Gerau	47.74	9	7 060	6 627	433
433 000	Landkreis Groß-Gerau	47.75	12	.	2 853	.
433 000	Landkreis Groß-Gerau	47.76	41	43 324	41 904	1 420
433 000	Landkreis Groß-Gerau	47.76.1
433 000	Landkreis Groß-Gerau	47.76.2
433 000	Landkreis Groß-Gerau	47.77	10	2 112	2 098	13
433 000	Landkreis Groß-Gerau	47.78	38	34 581	33 427	1 154
433 000	Landkreis Groß-Gerau	47.78.1	16	13 596	13 398	198
433 000	Landkreis Groß-Gerau	47.78.2	—	—	—	—
433 000	Landkreis Groß-Gerau	47.78.3	7	1 589	1 444	145
433 000	Landkreis Groß-Gerau	47.78.9	15	19 396	18 584	812
433 000	Landkreis Groß-Gerau	47.79	7	.	1 788	.
433 000	Landkreis Groß-Gerau	47.79.1	—	—	—	—
433 000	Landkreis Groß-Gerau	47.79.2	—	—	—	—
433 000	Landkreis Groß-Gerau	47.79.9	7	.	1 788	.
433 000	Landkreis Groß-Gerau	47.8	14	10 779	10 777	2
433 000	Landkreis Groß-Gerau	47.81	10	10 110	10 108	2
433 000	Landkreis Groß-Gerau	47.82
433 000	Landkreis Groß-Gerau	47.89
433 000	Landkreis Groß-Gerau	47.9	99	170 220	147 227	22 993
433 000	Landkreis Groß-Gerau	47.91	60	63 740	57 876	5 864
433 000	Landkreis Groß-Gerau	47.99	39	106 481	89 351	17 130
433 000	Landkreis Groß-Gerau	47.99.1
433 000	Landkreis Groß-Gerau	47.99.9
433 000	Landkreis Groß-Gerau	H	709	2 274 176	2 260 988	13 188
433 000	Landkreis Groß-Gerau	49	248	285 902	283 865	2 037
433 000	Landkreis Groß-Gerau	49.1	—	—	—	—
433 000	Landkreis Groß-Gerau	49.2	—	—	—	—
433 000	Landkreis Groß-Gerau	49.3	94	65 798	65 697	101
433 000	Landkreis Groß-Gerau	49.31
433 000	Landkreis Groß-Gerau	49.32
433 000	Landkreis Groß-Gerau	49.39	21	36 527	36 516	11

6. Umsatzsteuerpflichtige und steuerbarer Umsatz in Hessen 2023 nach Verwaltungsbezirken und wirtschaftlicher Gliederung

AGS	Regierungsbezirk Kreisfreie Stadt Landkreis	WZ 2008	Steuer- pflichtige	Steuerbarer Umsatz		
				insgesamt	Lieferungen und Leistungen	Inner- gemein- schaftliche Erwerbe
			Anzahl	1 000 Euro		
433 000	Landkreis Groß-Gerau	49.39.1	•	•	•	•
433 000	Landkreis Groß-Gerau	49.39.2	10	18 567	18 557	11
433 000	Landkreis Groß-Gerau	49.39.9	•	•	•	•
433 000	Landkreis Groß-Gerau	49.4	154	220 104	218 168	1 936
433 000	Landkreis Groß-Gerau	49.41	138	193 485	191 815	1 671
433 000	Landkreis Groß-Gerau	49.42	16	26 619	26 354	265
433 000	Landkreis Groß-Gerau	49.5	—	—	—	—
433 000	Landkreis Groß-Gerau	50	•	•	•	•
433 000	Landkreis Groß-Gerau	50.1	—	—	—	—
433 000	Landkreis Groß-Gerau	50.2	—	—	—	—
433 000	Landkreis Groß-Gerau	50.3	•	•	•	•
433 000	Landkreis Groß-Gerau	50.4	•	•	•	•
433 000	Landkreis Groß-Gerau	51	•	•	•	•
433 000	Landkreis Groß-Gerau	51.1	•	•	•	•
433 000	Landkreis Groß-Gerau	51.2	5	•	54 400	•
433 000	Landkreis Groß-Gerau	51.21	5	•	54 400	•
433 000	Landkreis Groß-Gerau	51.22	—	—	—	—
433 000	Landkreis Groß-Gerau	52	321	1 682 800	1 674 298	8 502
433 000	Landkreis Groß-Gerau	52.1	11	20 584	20 568	16
433 000	Landkreis Groß-Gerau	52.2	310	1 662 216	1 653 730	8 486
433 000	Landkreis Groß-Gerau	52.21	36	18 620	17 710	910
433 000	Landkreis Groß-Gerau	52.21.1	•	•	•	•
433 000	Landkreis Groß-Gerau	52.21.2	—	—	—	—
433 000	Landkreis Groß-Gerau	52.21.3	—	—	—	—
433 000	Landkreis Groß-Gerau	52.21.4	•	•	•	•
433 000	Landkreis Groß-Gerau	52.21.5	—	—	—	—
433 000	Landkreis Groß-Gerau	52.21.9	25	12 591	11 715	875
433 000	Landkreis Groß-Gerau	52.22	—	—	—	—
433 000	Landkreis Groß-Gerau	52.22.1	—	—	—	—
433 000	Landkreis Groß-Gerau	52.22.2	—	—	—	—
433 000	Landkreis Groß-Gerau	52.22.3	—	—	—	—
433 000	Landkreis Groß-Gerau	52.22.9	—	—	—	—
433 000	Landkreis Groß-Gerau	52.23	•	•	•	•
433 000	Landkreis Groß-Gerau	52.23.1	4	2 497	2 496	1
433 000	Landkreis Groß-Gerau	52.23.9	•	•	•	•
433 000	Landkreis Groß-Gerau	52.24	•	•	•	•
433 000	Landkreis Groß-Gerau	52.29	261	1 506 085	1 498 731	7 354
433 000	Landkreis Groß-Gerau	52.29.1	219	1 275 304	1 268 389	6 915
433 000	Landkreis Groß-Gerau	52.29.2	—	—	—	—
433 000	Landkreis Groß-Gerau	52.29.9	42	230 781	230 342	439
433 000	Landkreis Groß-Gerau	53	129	206 111	203 507	2 604
433 000	Landkreis Groß-Gerau	53.1	—	—	—	—
433 000	Landkreis Groß-Gerau	53.2	129	206 111	203 507	2 604
433 000	Landkreis Groß-Gerau	I	648	207 784	206 759	1 025
433 000	Landkreis Groß-Gerau	55	88	48 233	48 174	59
433 000	Landkreis Groß-Gerau	55.1	73	44 022	43 965	57
433 000	Landkreis Groß-Gerau	55.10.1	32	32 812	32 759	53
433 000	Landkreis Groß-Gerau	55.10.2	10	3 555	3 553	2
433 000	Landkreis Groß-Gerau	55.10.3	16	5 502	5 501	1
433 000	Landkreis Groß-Gerau	55.10.4	15	2 154	2 152	1
433 000	Landkreis Groß-Gerau	55.2	•	•	•	•
433 000	Landkreis Groß-Gerau	55.20.1	—	—	—	—
433 000	Landkreis Groß-Gerau	55.20.2	—	—	—	—
433 000	Landkreis Groß-Gerau	55.20.3	•	•	•	•

**6. Umsatzsteuerpflichtige und steuerbarer Umsatz in Hessen 2023 nach
Verwaltungsbezirken und wirtschaftlicher Gliederung**

AGS	Regierungsbezirk Kreisfreie Stadt Landkreis	WZ 2008	Steuer- pflichtige	Steuerbarer Umsatz		
				insgesamt	Lieferungen und Leistungen	Inner- gemein- schaftliche Erwerbe
			Anzahl	1 000 Euro		
433 000	Landkreis Groß-Gerau	55.20.4	—	—	—	—
433 000	Landkreis Groß-Gerau	55.3
433 000	Landkreis Groß-Gerau	55.9	6	1 673	1 673	0
433 000	Landkreis Groß-Gerau	55.90.1
433 000	Landkreis Groß-Gerau	55.90.9
433 000	Landkreis Groß-Gerau	56	560	159 552	158 586	966
433 000	Landkreis Groß-Gerau	56.1	418	112 381	111 749	632
433 000	Landkreis Groß-Gerau	56.10.1	219	65 216	64 666	550
433 000	Landkreis Groß-Gerau	56.10.2	18	13 713	13 701	13
433 000	Landkreis Groß-Gerau	56.10.3	119	23 177	23 176	1
433 000	Landkreis Groß-Gerau	56.10.4	37	6 227	6 197	30
433 000	Landkreis Groß-Gerau	56.10.5	25	4 048	4 009	39
433 000	Landkreis Groß-Gerau	56.2	41	26 408	26 216	192
433 000	Landkreis Groß-Gerau	56.21	19	5 665	5 664	1
433 000	Landkreis Groß-Gerau	56.29	22	20 743	20 552	191
433 000	Landkreis Groß-Gerau	56.3	101	20 762	20 621	142
433 000	Landkreis Groß-Gerau	56.30.1	73	14 064	13 960	104
433 000	Landkreis Groß-Gerau	56.30.2	—	—	—	—
433 000	Landkreis Groß-Gerau	56.30.3	12	.	935	.
433 000	Landkreis Groß-Gerau	56.30.4	—	—	—	—
433 000	Landkreis Groß-Gerau	56.30.9	16	.	5 725	.
433 000	Landkreis Groß-Gerau	J	357	1 085 110	1 076 507	8 603
433 000	Landkreis Groß-Gerau	58	14	4 328	3 981	348
433 000	Landkreis Groß-Gerau	58.1
433 000	Landkreis Groß-Gerau	58.11
433 000	Landkreis Groß-Gerau	58.12	—	—	—	—
433 000	Landkreis Groß-Gerau	58.13	3	.	1 716	.
433 000	Landkreis Groß-Gerau	58.14	3	.	405	.
433 000	Landkreis Groß-Gerau	58.19	5	1 478	1 478	0
433 000	Landkreis Groß-Gerau	58.2
433 000	Landkreis Groß-Gerau	58.21	—	—	—	—
433 000	Landkreis Groß-Gerau	58.29
433 000	Landkreis Groß-Gerau	59	22	11 507	10 858	649
433 000	Landkreis Groß-Gerau	59.1	18	10 845	10 197	648
433 000	Landkreis Groß-Gerau	59.11
433 000	Landkreis Groß-Gerau	59.12	—	—	—	—
433 000	Landkreis Groß-Gerau	59.13
433 000	Landkreis Groß-Gerau	59.14	3	.	5 765	.
433 000	Landkreis Groß-Gerau	59.2	4	662	661	1
433 000	Landkreis Groß-Gerau	59.20.1
433 000	Landkreis Groß-Gerau	59.20.2
433 000	Landkreis Groß-Gerau	59.20.3
433 000	Landkreis Groß-Gerau	60	—	—	—	—
433 000	Landkreis Groß-Gerau	60.1	—	—	—	—
433 000	Landkreis Groß-Gerau	60.2	—	—	—	—
433 000	Landkreis Groß-Gerau	61	8	11 021	11 021	0
433 000	Landkreis Groß-Gerau	61.1
433 000	Landkreis Groß-Gerau	61.2	—	—	—	—
433 000	Landkreis Groß-Gerau	61.3	—	—	—	—
433 000	Landkreis Groß-Gerau	61.9
433 000	Landkreis Groß-Gerau	61.90.1
433 000	Landkreis Groß-Gerau	61.90.9	5	7 968	7 968	0
433 000	Landkreis Groß-Gerau	62	286	1 019 005	1 011 505	7 500
433 000	Landkreis Groß-Gerau	62.01	105	197 487	197 259	228

6. Umsatzsteuerpflichtige und steuerbarer Umsatz in Hessen 2023 nach Verwaltungsbezirken und wirtschaftlicher Gliederung

AGS	Regierungsbezirk Kreisfreie Stadt Landkreis	WZ 2008	Steuer- pflichtige	Steuerbarer Umsatz		
				insgesamt	Lieferungen und Leistungen	Inner- gemein- schaftliche Erwerbe
			Anzahl	1 000 Euro		
433 000	Landkreis Groß-Gerau	62.01.1	23	34 490	34 470	20
433 000	Landkreis Groß-Gerau	62.01.9	82	162 997	162 789	207
433 000	Landkreis Groß-Gerau	62.02
433 000	Landkreis Groß-Gerau	62.03	10	6 131	6 130	1
433 000	Landkreis Groß-Gerau	62.09
433 000	Landkreis Groß-Gerau	63	27	39 249	39 142	107
433 000	Landkreis Groß-Gerau	63.1	6	379	376	4
433 000	Landkreis Groß-Gerau	63.11
433 000	Landkreis Groß-Gerau	63.12
433 000	Landkreis Groß-Gerau	63.9	21	38 869	38 766	103
433 000	Landkreis Groß-Gerau	63.91
433 000	Landkreis Groß-Gerau	63.99
433 000	Landkreis Groß-Gerau	K	39	182 194	182 127	67
433 000	Landkreis Groß-Gerau	64
433 000	Landkreis Groß-Gerau	64.1
433 000	Landkreis Groß-Gerau	64.11	—	—	—	—
433 000	Landkreis Groß-Gerau	64.19
433 000	Landkreis Groß-Gerau	64.19.1	—	—	—	—
433 000	Landkreis Groß-Gerau	64.19.2
433 000	Landkreis Groß-Gerau	64.19.3
433 000	Landkreis Groß-Gerau	64.19.4	—	—	—	—
433 000	Landkreis Groß-Gerau	64.19.5	—	—	—	—
433 000	Landkreis Groß-Gerau	64.19.6	—	—	—	—
433 000	Landkreis Groß-Gerau	64.2	—	—	—	—
433 000	Landkreis Groß-Gerau	64.3
433 000	Landkreis Groß-Gerau	64.9
433 000	Landkreis Groß-Gerau	64.91
433 000	Landkreis Groß-Gerau	64.92	—	—	—	—
433 000	Landkreis Groß-Gerau	64.92.1	—	—	—	—
433 000	Landkreis Groß-Gerau	64.92.2	—	—	—	—
433 000	Landkreis Groß-Gerau	64.99
433 000	Landkreis Groß-Gerau	64.99.1	—	—	—	—
433 000	Landkreis Groß-Gerau	64.99.9
433 000	Landkreis Groß-Gerau	65	—	—	—	—
433 000	Landkreis Groß-Gerau	65.1	—	—	—	—
433 000	Landkreis Groß-Gerau	65.11	—	—	—	—
433 000	Landkreis Groß-Gerau	65.12	—	—	—	—
433 000	Landkreis Groß-Gerau	65.12.1	—	—	—	—
433 000	Landkreis Groß-Gerau	65.12.2	—	—	—	—
433 000	Landkreis Groß-Gerau	65.2	—	—	—	—
433 000	Landkreis Groß-Gerau	65.3	—	—	—	—
433 000	Landkreis Groß-Gerau	66
433 000	Landkreis Groß-Gerau	66.1	14	11 265	11 257	8
433 000	Landkreis Groß-Gerau	66.11	—	—	—	—
433 000	Landkreis Groß-Gerau	66.12	—	—	—	—
433 000	Landkreis Groß-Gerau	66.19	14	11 265	11 257	8
433 000	Landkreis Groß-Gerau	66.2	19	2 635	2 634	1
433 000	Landkreis Groß-Gerau	66.21
433 000	Landkreis Groß-Gerau	66.22
433 000	Landkreis Groß-Gerau	66.29	3	411	411	0
433 000	Landkreis Groß-Gerau	66.3
433 000	Landkreis Groß-Gerau	L	760	214 477	213 849	628
433 000	Landkreis Groß-Gerau	68	760	214 477	213 849	628
433 000	Landkreis Groß-Gerau	68.1	26	14 069	13 970	99

6. Umsatzsteuerpflichtige und steuerbarer Umsatz in Hessen 2023 nach Verwaltungsbezirken und wirtschaftlicher Gliederung

AGS	Regierungsbezirk Kreisfreie Stadt Landkreis	WZ 2008	Steuer- pflichtige	Steuerbarer Umsatz		
				insgesamt	Lieferungen und Leistungen	Inner- gemein- schaftliche Erwerbe
			Anzahl	1 000 Euro		
433 000	Landkreis Groß-Gerau	68.2	564	131 925	131 417	508
433 000	Landkreis Groß-Gerau	68.3	170	68 482	68 462	21
433 000	Landkreis Groß-Gerau	68.31	90	15 464	15 461	3
433 000	Landkreis Groß-Gerau	68.32	80	53 018	53 000	18
433 000	Landkreis Groß-Gerau	M	1 046	569 220	556 670	12 550
433 000	Landkreis Groß-Gerau	69	248	82 093	81 653	440
433 000	Landkreis Groß-Gerau	69.1	111	31 675	31 243	432
433 000	Landkreis Groß-Gerau	69.10.1	45	19 485	19 054	431
433 000	Landkreis Groß-Gerau	69.10.2	60	•	11 163	•
433 000	Landkreis Groß-Gerau	69.10.3	—	—	—	—
433 000	Landkreis Groß-Gerau	69.10.4	•	•	•	•
433 000	Landkreis Groß-Gerau	69.10.9	•	•	•	•
433 000	Landkreis Groß-Gerau	69.2	137	50 418	50 410	8
433 000	Landkreis Groß-Gerau	69.20.1	•	•	•	•
433 000	Landkreis Groß-Gerau	69.20.2	•	•	•	•
433 000	Landkreis Groß-Gerau	69.20.3	111	47 661	47 653	8
433 000	Landkreis Groß-Gerau	69.20.4	21	2 204	2 203	0
433 000	Landkreis Groß-Gerau	70	245	140 645	139 284	1 361
433 000	Landkreis Groß-Gerau	70.1	46	43 325	42 555	770
433 000	Landkreis Groß-Gerau	70.10.1	•	•	•	•
433 000	Landkreis Groß-Gerau	70.10.9	•	•	•	•
433 000	Landkreis Groß-Gerau	70.2	199	97 320	96 729	591
433 000	Landkreis Groß-Gerau	70.21	3	•	246	•
433 000	Landkreis Groß-Gerau	70.22	196	•	96 483	•
433 000	Landkreis Groß-Gerau	71	293	286 410	276 758	9 651
433 000	Landkreis Groß-Gerau	71.1	274	252 495	249 504	2 992
433 000	Landkreis Groß-Gerau	71.11	59	17 078	16 938	140
433 000	Landkreis Groß-Gerau	71.11.1	32	10 948	10 813	136
433 000	Landkreis Groß-Gerau	71.11.2	7	1 384	1 382	2
433 000	Landkreis Groß-Gerau	71.11.3	13	2 172	2 172	0
433 000	Landkreis Groß-Gerau	71.11.4	7	2 574	2 571	2
433 000	Landkreis Groß-Gerau	71.12	215	235 417	232 565	2 852
433 000	Landkreis Groß-Gerau	71.12.1	76	26 394	26 367	27
433 000	Landkreis Groß-Gerau	71.12.2	70	188 546	185 933	2 614
433 000	Landkreis Groß-Gerau	71.12.3	6	2 328	2 328	0
433 000	Landkreis Groß-Gerau	71.12.9	63	18 149	17 938	211
433 000	Landkreis Groß-Gerau	71.2	19	33 914	27 255	6 659
433 000	Landkreis Groß-Gerau	72	17	11 440	10 897	543
433 000	Landkreis Groß-Gerau	72.1	•	•	•	•
433 000	Landkreis Groß-Gerau	72.11	5	5 974	5 936	38
433 000	Landkreis Groß-Gerau	72.19	•	•	•	•
433 000	Landkreis Groß-Gerau	72.2	•	•	•	•
433 000	Landkreis Groß-Gerau	73	74	17 806	17 714	92
433 000	Landkreis Groß-Gerau	73.1	•	•	•	•
433 000	Landkreis Groß-Gerau	73.11	•	•	•	•
433 000	Landkreis Groß-Gerau	73.12	5	•	548	•
433 000	Landkreis Groß-Gerau	73.2	•	•	•	•
433 000	Landkreis Groß-Gerau	74	144	22 207	22 030	178
433 000	Landkreis Groß-Gerau	74.1	50	10 394	10 240	154
433 000	Landkreis Groß-Gerau	74.10.1	5	2 162	2 160	1
433 000	Landkreis Groß-Gerau	74.10.2	34	3 583	3 541	42
433 000	Landkreis Groß-Gerau	74.10.3	11	4 650	4 539	111
433 000	Landkreis Groß-Gerau	74.2	31	2 496	2 478	19
433 000	Landkreis Groß-Gerau	74.20.1	•	•	•	•

**6. Umsatzsteuerpflichtige und steuerbarer Umsatz in Hessen 2023 nach
Verwaltungsbezirken und wirtschaftlicher Gliederung**

AGS	Regierungsbezirk Kreisfreie Stadt Landkreis	WZ 2008	Steuer- pflichtige	Steuerbarer Umsatz		
				insgesamt	Lieferungen und Leistungen	Inner- gemein- schaftliche Erwerbe
			Anzahl	1 000 Euro		
433 000	Landkreis Groß-Gerau	74.20.2
433 000	Landkreis Groß-Gerau	74.3	12	.	1 114	.
433 000	Landkreis Groß-Gerau	74.30.1	3	.	221	.
433 000	Landkreis Groß-Gerau	74.30.2	9	.	893	.
433 000	Landkreis Groß-Gerau	74.9	51	.	8 198	.
433 000	Landkreis Groß-Gerau	75	25	8 619	8 333	286
433 000	Landkreis Groß-Gerau	75.00.1	19	.	7 966	.
433 000	Landkreis Groß-Gerau	75.00.9	6	.	367	.
433 000	Landkreis Groß-Gerau	N	693	907 517	901 336	6 181
433 000	Landkreis Groß-Gerau	77	80	459 282	455 108	4 174
433 000	Landkreis Groß-Gerau	77.1
433 000	Landkreis Groß-Gerau	77.11
433 000	Landkreis Groß-Gerau	77.12	5	8 715	8 706	9
433 000	Landkreis Groß-Gerau	77.2
433 000	Landkreis Groß-Gerau	77.21
433 000	Landkreis Groß-Gerau	77.22	—	—	—	—
433 000	Landkreis Groß-Gerau	77.29	11	5 262	5 259	3
433 000	Landkreis Groß-Gerau	77.3	37	91 051	89 051	1 999
433 000	Landkreis Groß-Gerau	77.31
433 000	Landkreis Groß-Gerau	77.32	16	50 130	48 368	1 762
433 000	Landkreis Groß-Gerau	77.33
433 000	Landkreis Groß-Gerau	77.34
433 000	Landkreis Groß-Gerau	77.35
433 000	Landkreis Groß-Gerau	77.39	17	31 672	31 435	238
433 000	Landkreis Groß-Gerau	77.4
433 000	Landkreis Groß-Gerau	78	48	81 931	81 723	209
433 000	Landkreis Groß-Gerau	78.1	31	57 737	57 536	201
433 000	Landkreis Groß-Gerau	78.2	12	21 163	21 160	3
433 000	Landkreis Groß-Gerau	78.3	5	3 031	3 027	4
433 000	Landkreis Groß-Gerau	79	33	14 785	14 651	134
433 000	Landkreis Groß-Gerau	79.1
433 000	Landkreis Groß-Gerau	79.11	25	13 407	13 280	127
433 000	Landkreis Groß-Gerau	79.12
433 000	Landkreis Groß-Gerau	79.9
433 000	Landkreis Groß-Gerau	80	26	29 575	28 475	1 099
433 000	Landkreis Groß-Gerau	80.1
433 000	Landkreis Groß-Gerau	80.2	6	13 849	12 756	1 093
433 000	Landkreis Groß-Gerau	80.3
433 000	Landkreis Groß-Gerau	81	376	256 858	256 478	380
433 000	Landkreis Groß-Gerau	81.1	128	78 944	78 834	111
433 000	Landkreis Groß-Gerau	81.2	144	110 704	110 681	23
433 000	Landkreis Groß-Gerau	81.21	99	80 945	80 938	8
433 000	Landkreis Groß-Gerau	81.22	29	18 574	18 572	1
433 000	Landkreis Groß-Gerau	81.22.1	18	.	4 455	.
433 000	Landkreis Groß-Gerau	81.22.9	11	.	14 117	.
433 000	Landkreis Groß-Gerau	81.29	16	11 185	11 171	14
433 000	Landkreis Groß-Gerau	81.29.1
433 000	Landkreis Groß-Gerau	81.29.2
433 000	Landkreis Groß-Gerau	81.29.9
433 000	Landkreis Groß-Gerau	81.3	104	67 209	66 963	246
433 000	Landkreis Groß-Gerau	81.30.1	90	62 226	62 062	164
433 000	Landkreis Groß-Gerau	81.30.9	14	4 983	4 901	82
433 000	Landkreis Groß-Gerau	82	130	65 086	64 902	184
433 000	Landkreis Groß-Gerau	82.1

6. Umsatzsteuerpflichtige und steuerbarer Umsatz in Hessen 2023 nach Verwaltungsbezirken und wirtschaftlicher Gliederung

AGS	Regierungsbezirk Kreisfreie Stadt Landkreis	WZ 2008	Steuer- pflichtige	Steuerbarer Umsatz		
				insgesamt	Lieferungen und Leistungen	Inner- gemein- schaftliche Erwerbe
			Anzahl	1 000 Euro		
433 000	Landkreis Groß-Gerau	82.11	26	2 959	2 959	0
433 000	Landkreis Groß-Gerau	82.19
433 000	Landkreis Groß-Gerau	82.2
433 000	Landkreis Groß-Gerau	82.3	20	12 197	12 184	13
433 000	Landkreis Groß-Gerau	82.9	71	48 618	48 473	145
433 000	Landkreis Groß-Gerau	82.91
433 000	Landkreis Groß-Gerau	82.91.1
433 000	Landkreis Groß-Gerau	82.91.2	—	—	—	—
433 000	Landkreis Groß-Gerau	82.92
433 000	Landkreis Groß-Gerau	82.99	62	37 272	37 127	145
433 000	Landkreis Groß-Gerau	82.99.1
433 000	Landkreis Groß-Gerau	82.99.9
433 000	Landkreis Groß-Gerau	O	—	—	—	—
433 000	Landkreis Groß-Gerau	P	145	33 169	33 093	77
433 000	Landkreis Groß-Gerau	85	145	33 169	33 093	77
433 000	Landkreis Groß-Gerau	85.1	—	—	—	—
433 000	Landkreis Groß-Gerau	85.2	—	—	—	—
433 000	Landkreis Groß-Gerau	85.3	4	.	204	.
433 000	Landkreis Groß-Gerau	85.31	—	—	—	—
433 000	Landkreis Groß-Gerau	85.32	4	.	204	.
433 000	Landkreis Groß-Gerau	85.4
433 000	Landkreis Groß-Gerau	85.41	6	.	574	.
433 000	Landkreis Groß-Gerau	85.42
433 000	Landkreis Groß-Gerau	85.42.1	—	—	—	—
433 000	Landkreis Groß-Gerau	85.42.2	—	—	—	—
433 000	Landkreis Groß-Gerau	85.42.3	—	—	—	—
433 000	Landkreis Groß-Gerau	85.42.4
433 000	Landkreis Groß-Gerau	85.5	133	25 892	25 817	75
433 000	Landkreis Groß-Gerau	85.51	43	.	5 407	.
433 000	Landkreis Groß-Gerau	85.52	3	.	517	.
433 000	Landkreis Groß-Gerau	85.53	47	10 849	10 844	5
433 000	Landkreis Groß-Gerau	85.59	40	9 066	9 049	17
433 000	Landkreis Groß-Gerau	85.59.1	—	—	—	—
433 000	Landkreis Groß-Gerau	85.59.2	19	6 674	6 671	3
433 000	Landkreis Groß-Gerau	85.59.9	21	2 392	2 378	14
433 000	Landkreis Groß-Gerau	85.6
433 000	Landkreis Groß-Gerau	Q	122	124 969	124 185	784
433 000	Landkreis Groß-Gerau	86	107	100 084	99 357	727
433 000	Landkreis Groß-Gerau	86.1
433 000	Landkreis Groß-Gerau	86.10.1
433 000	Landkreis Groß-Gerau	86.10.2	—	—	—	—
433 000	Landkreis Groß-Gerau	86.10.3	—	—	—	—
433 000	Landkreis Groß-Gerau	86.2
433 000	Landkreis Groß-Gerau	86.21	8	.	4 554	.
433 000	Landkreis Groß-Gerau	86.22
433 000	Landkreis Groß-Gerau	86.23	29	.	23 514	.
433 000	Landkreis Groß-Gerau	86.9	57	63 593	63 574	19
433 000	Landkreis Groß-Gerau	86.90.1	7	.	954	.
433 000	Landkreis Groß-Gerau	86.90.2
433 000	Landkreis Groß-Gerau	86.90.3
433 000	Landkreis Groß-Gerau	86.90.9
433 000	Landkreis Groß-Gerau	87
433 000	Landkreis Groß-Gerau	87.1
433 000	Landkreis Groß-Gerau	87.2	—	—	—	—

**6. Umsatzsteuerpflichtige und steuerbarer Umsatz in Hessen 2023 nach
Verwaltungsbezirken und wirtschaftlicher Gliederung**

AGS	Regierungsbezirk Kreisfreie Stadt Landkreis	WZ 2008	Steuer- pflichtige	Steuerbarer Umsatz		
				insgesamt	Lieferungen und Leistungen	Inner- gemein- schaftliche Erwerbe
			Anzahl	1 000 Euro		
433 000	Landkreis Groß-Gerau	87.3
433 000	Landkreis Groß-Gerau	87.9	—	—	—	—
433 000	Landkreis Groß-Gerau	88
433 000	Landkreis Groß-Gerau	88.1	3	.	132	.
433 000	Landkreis Groß-Gerau	88.10.1	3	.	132	.
433 000	Landkreis Groß-Gerau	88.10.2	—	—	—	—
433 000	Landkreis Groß-Gerau	88.9
433 000	Landkreis Groß-Gerau	88.91	—	—	—	—
433 000	Landkreis Groß-Gerau	88.99
433 000	Landkreis Groß-Gerau	R	219	42 721	42 607	113
433 000	Landkreis Groß-Gerau	90
433 000	Landkreis Groß-Gerau	90.01	17	1 326	1 325	1
433 000	Landkreis Groß-Gerau	90.01.1	—	—	—	—
433 000	Landkreis Groß-Gerau	90.01.2
433 000	Landkreis Groß-Gerau	90.01.3	—	—	—	—
433 000	Landkreis Groß-Gerau	90.01.4
433 000	Landkreis Groß-Gerau	90.02	11	1 628	1 591	37
433 000	Landkreis Groß-Gerau	90.03	54	4 252	4 248	5
433 000	Landkreis Groß-Gerau	90.03.1	6	.	645	.
433 000	Landkreis Groß-Gerau	90.03.2	9	396	396	0
433 000	Landkreis Groß-Gerau	90.03.3
433 000	Landkreis Groß-Gerau	90.03.4
433 000	Landkreis Groß-Gerau	90.03.5	26	1 660	1 659	1
433 000	Landkreis Groß-Gerau	90.04
433 000	Landkreis Groß-Gerau	90.04.1
433 000	Landkreis Groß-Gerau	90.04.2	—	—	—	—
433 000	Landkreis Groß-Gerau	90.04.3	—	—	—	—
433 000	Landkreis Groß-Gerau	91
433 000	Landkreis Groß-Gerau	91.01	—	—	—	—
433 000	Landkreis Groß-Gerau	91.02	—	—	—	—
433 000	Landkreis Groß-Gerau	91.03	—	—	—	—
433 000	Landkreis Groß-Gerau	91.04
433 000	Landkreis Groß-Gerau	92	40	18 702	18 672	31
433 000	Landkreis Groß-Gerau	92.00.1	36	15 854	15 823	31
433 000	Landkreis Groß-Gerau	92.00.2
433 000	Landkreis Groß-Gerau	92.00.3
433 000	Landkreis Groß-Gerau	93	95	16 718	16 678	40
433 000	Landkreis Groß-Gerau	93.1	62	10 854	10 834	20
433 000	Landkreis Groß-Gerau	93.11	8	2 604	2 588	16
433 000	Landkreis Groß-Gerau	93.12
433 000	Landkreis Groß-Gerau	93.13	16	5 055	5 055	0
433 000	Landkreis Groß-Gerau	93.19
433 000	Landkreis Groß-Gerau	93.2	33	5 864	5 844	20
433 000	Landkreis Groß-Gerau	93.21
433 000	Landkreis Groß-Gerau	93.29
433 000	Landkreis Groß-Gerau	S	405	55 702	55 166	536
433 000	Landkreis Groß-Gerau	94
433 000	Landkreis Groß-Gerau	94.1	—	—	—	—
433 000	Landkreis Groß-Gerau	94.11	—	—	—	—
433 000	Landkreis Groß-Gerau	94.12	—	—	—	—
433 000	Landkreis Groß-Gerau	94.2	—	—	—	—
433 000	Landkreis Groß-Gerau	94.9
433 000	Landkreis Groß-Gerau	94.91	—	—	—	—
433 000	Landkreis Groß-Gerau	94.92	—	—	—	—

**6. Umsatzsteuerpflichtige und steuerbarer Umsatz in Hessen 2023 nach
Verwaltungsbezirken und wirtschaftlicher Gliederung**

AGS	Regierungsbezirk Kreisfreie Stadt Landkreis	WZ 2008	Steuer- pflichtige	Steuerbarer Umsatz		
				insgesamt	Lieferungen und Leistungen	Inner- gemein- schaftliche Erwerbe
			Anzahl	1 000 Euro		
433 000	Landkreis Groß-Gerau	94.99
433 000	Landkreis Groß-Gerau	94.99.1
433 000	Landkreis Groß-Gerau	94.99.2
433 000	Landkreis Groß-Gerau	94.99.3
433 000	Landkreis Groß-Gerau	94.99.4	—	—	—	—
433 000	Landkreis Groß-Gerau	94.99.9	7	1 314	1 311	3
433 000	Landkreis Groß-Gerau	95
433 000	Landkreis Groß-Gerau	95.1
433 000	Landkreis Groß-Gerau	95.11
433 000	Landkreis Groß-Gerau	95.12	—	—	—	—
433 000	Landkreis Groß-Gerau	95.2	37	8 805	8 686	119
433 000	Landkreis Groß-Gerau	95.21
433 000	Landkreis Groß-Gerau	95.22	3	999	914	84
433 000	Landkreis Groß-Gerau	95.23
433 000	Landkreis Groß-Gerau	95.24	4	534	534	0
433 000	Landkreis Groß-Gerau	95.25	3	266	266	0
433 000	Landkreis Groß-Gerau	95.29	24	6 457	6 426	31
433 000	Landkreis Groß-Gerau	96	352	44 708	44 294	414
433 000	Landkreis Groß-Gerau	96.01	15	4 006	3 998	8
433 000	Landkreis Groß-Gerau	96.02	226	22 939	22 798	141
433 000	Landkreis Groß-Gerau	96.02.1	158	17 864	17 772	92
433 000	Landkreis Groß-Gerau	96.02.2	68	5 075	5 026	49
433 000	Landkreis Groß-Gerau	96.03	17	6 683	6 612	71
433 000	Landkreis Groß-Gerau	96.03.1	17	6 683	6 612	71
433 000	Landkreis Groß-Gerau	96.03.2	—	—	—	—
433 000	Landkreis Groß-Gerau	96.04	8	2 888	2 752	136
433 000	Landkreis Groß-Gerau	96.09	86	8 190	8 133	57
434 000	Hochtaunuskreis	A - S	11 210	48 749 085	44 809 088	3 939 997
434 000	Hochtaunuskreis	A	121	38 972	37 663	1 308
434 000	Hochtaunuskreis	01	114	37 170	35 861	1 308
434 000	Hochtaunuskreis	01.1	17	7 624	7 425	199
434 000	Hochtaunuskreis	01.11	11	4 951	4 883	68
434 000	Hochtaunuskreis	01.12	—	—	—	—
434 000	Hochtaunuskreis	01.13	—	—	—	—
434 000	Hochtaunuskreis	01.13.1	—	—	—	—
434 000	Hochtaunuskreis	01.13.2	—	—	—	—
434 000	Hochtaunuskreis	01.14	—	—	—	—
434 000	Hochtaunuskreis	01.15	—	—	—	—
434 000	Hochtaunuskreis	01.16	—	—	—	—
434 000	Hochtaunuskreis	01.19	6	2 672	2 541	131
434 000	Hochtaunuskreis	01.19.1
434 000	Hochtaunuskreis	01.19.2
434 000	Hochtaunuskreis	01.19.9	—	—	—	—
434 000	Hochtaunuskreis	01.2	3	.	196	.
434 000	Hochtaunuskreis	01.21
434 000	Hochtaunuskreis	01.22	—	—	—	—
434 000	Hochtaunuskreis	01.23	—	—	—	—
434 000	Hochtaunuskreis	01.24	—	—	—	—
434 000	Hochtaunuskreis	01.25
434 000	Hochtaunuskreis	01.25.1	—	—	—	—
434 000	Hochtaunuskreis	01.25.9
434 000	Hochtaunuskreis	01.26	—	—	—	—
434 000	Hochtaunuskreis	01.27	—	—	—	—
434 000	Hochtaunuskreis	01.28	—	—	—	—

**6. Umsatzsteuerpflichtige und steuerbarer Umsatz in Hessen 2023 nach
Verwaltungsbezirken und wirtschaftlicher Gliederung**

AGS	Regierungsbezirk Kreisfreie Stadt Landkreis	WZ 2008	Steuer- pflichtige	Steuerbarer Umsatz		
				insgesamt	Lieferungen und Leistungen	Inner- gemein- schaftliche Erwerbe
			Anzahl	1 000 Euro		
434 000	Hochtaunuskreis	01.29
434 000	Hochtaunuskreis	01.3
434 000	Hochtaunuskreis	01.30.1	3	363	357	5
434 000	Hochtaunuskreis	01.30.2
434 000	Hochtaunuskreis	01.4	13	5 160	4 732	428
434 000	Hochtaunuskreis	01.41	—	—	—	—
434 000	Hochtaunuskreis	01.42	—	—	—	—
434 000	Hochtaunuskreis	01.43	7	3 969	3 542	427
434 000	Hochtaunuskreis	01.44	—	—	—	—
434 000	Hochtaunuskreis	01.45
434 000	Hochtaunuskreis	01.46	—	—	—	—
434 000	Hochtaunuskreis	01.47	—	—	—	—
434 000	Hochtaunuskreis	01.49
434 000	Hochtaunuskreis	01.5	55	15 810	15 434	376
434 000	Hochtaunuskreis	01.6	19	3 847	3 844	3
434 000	Hochtaunuskreis	01.61
434 000	Hochtaunuskreis	01.62	13	2 400	2 397	2
434 000	Hochtaunuskreis	01.63	—	—	—	—
434 000	Hochtaunuskreis	01.64
434 000	Hochtaunuskreis	01.7
434 000	Hochtaunuskreis	02
434 000	Hochtaunuskreis	02.1
434 000	Hochtaunuskreis	02.2
434 000	Hochtaunuskreis	02.3	—	—	—	—
434 000	Hochtaunuskreis	02.4	3	.	535	.
434 000	Hochtaunuskreis	03
434 000	Hochtaunuskreis	03.1	—	—	—	—
434 000	Hochtaunuskreis	03.11	—	—	—	—
434 000	Hochtaunuskreis	03.12	—	—	—	—
434 000	Hochtaunuskreis	03.2
434 000	Hochtaunuskreis	03.21	—	—	—	—
434 000	Hochtaunuskreis	03.22
434 000	Hochtaunuskreis	B
434 000	Hochtaunuskreis	05	—	—	—	—
434 000	Hochtaunuskreis	05.1	—	—	—	—
434 000	Hochtaunuskreis	05.2	—	—	—	—
434 000	Hochtaunuskreis	06	—	—	—	—
434 000	Hochtaunuskreis	06.1	—	—	—	—
434 000	Hochtaunuskreis	06.2	—	—	—	—
434 000	Hochtaunuskreis	07	—	—	—	—
434 000	Hochtaunuskreis	07.1	—	—	—	—
434 000	Hochtaunuskreis	07.2	—	—	—	—
434 000	Hochtaunuskreis	07.21	—	—	—	—
434 000	Hochtaunuskreis	07.29	—	—	—	—
434 000	Hochtaunuskreis	08
434 000	Hochtaunuskreis	08.1
434 000	Hochtaunuskreis	08.11
434 000	Hochtaunuskreis	08.12
434 000	Hochtaunuskreis	08.9	—	—	—	—
434 000	Hochtaunuskreis	08.91	—	—	—	—
434 000	Hochtaunuskreis	08.92	—	—	—	—
434 000	Hochtaunuskreis	08.93	—	—	—	—
434 000	Hochtaunuskreis	08.99	—	—	—	—
434 000	Hochtaunuskreis	09	—	—	—	—

6. Umsatzsteuerpflichtige und steuerbarer Umsatz in Hessen 2023 nach Verwaltungsbezirken und wirtschaftlicher Gliederung

AGS	Regierungsbezirk Kreisfreie Stadt Landkreis	WZ 2008	Steuer- pflichtige	Steuerbarer Umsatz		
				insgesamt	Lieferungen und Leistungen	Inner- gemein- schaftliche Erwerbe
			Anzahl	1 000 Euro		
434 000	Hochtaunuskreis	09.1	—	—	—	—
434 000	Hochtaunuskreis	09.9	—	—	—	—
434 000	Hochtaunuskreis	C	570	16 361 702	15 018 881	1 342 821
434 000	Hochtaunuskreis	10	71	117 509	111 334	6 174
434 000	Hochtaunuskreis	10.1	19	32 156	32 131	25
434 000	Hochtaunuskreis	10.11	•	•	•	•
434 000	Hochtaunuskreis	10.12	—	—	—	—
434 000	Hochtaunuskreis	10.13	•	•	•	•
434 000	Hochtaunuskreis	10.2	•	•	•	•
434 000	Hochtaunuskreis	10.3	3	•	748	•
434 000	Hochtaunuskreis	10.31	—	—	—	—
434 000	Hochtaunuskreis	10.32	—	—	—	—
434 000	Hochtaunuskreis	10.39	3	•	748	•
434 000	Hochtaunuskreis	10.4	—	—	—	—
434 000	Hochtaunuskreis	10.41	—	—	—	—
434 000	Hochtaunuskreis	10.42	—	—	—	—
434 000	Hochtaunuskreis	10.5	•	•	•	•
434 000	Hochtaunuskreis	10.51	•	•	•	•
434 000	Hochtaunuskreis	10.52	—	—	—	—
434 000	Hochtaunuskreis	10.6	—	—	—	—
434 000	Hochtaunuskreis	10.61	—	—	—	—
434 000	Hochtaunuskreis	10.62	—	—	—	—
434 000	Hochtaunuskreis	10.7	35	38 454	37 113	1 341
434 000	Hochtaunuskreis	10.71	•	•	•	•
434 000	Hochtaunuskreis	10.72	•	•	•	•
434 000	Hochtaunuskreis	10.73	—	—	—	—
434 000	Hochtaunuskreis	10.8	•	•	•	•
434 000	Hochtaunuskreis	10.81	—	—	—	—
434 000	Hochtaunuskreis	10.82	•	•	•	•
434 000	Hochtaunuskreis	10.83	—	—	—	—
434 000	Hochtaunuskreis	10.84	—	—	—	—
434 000	Hochtaunuskreis	10.85	•	•	•	•
434 000	Hochtaunuskreis	10.86	—	—	—	—
434 000	Hochtaunuskreis	10.89	6	1 935	1 934	1
434 000	Hochtaunuskreis	10.9	•	•	•	•
434 000	Hochtaunuskreis	10.91	•	•	•	•
434 000	Hochtaunuskreis	10.92	—	—	—	—
434 000	Hochtaunuskreis	11	5	618	618	0
434 000	Hochtaunuskreis	11.01	•	•	•	•
434 000	Hochtaunuskreis	11.02	—	—	—	—
434 000	Hochtaunuskreis	11.03	•	•	•	•
434 000	Hochtaunuskreis	11.04	—	—	—	—
434 000	Hochtaunuskreis	11.05	•	•	•	•
434 000	Hochtaunuskreis	11.06	—	—	—	—
434 000	Hochtaunuskreis	11.07	—	—	—	—
434 000	Hochtaunuskreis	12	—	—	—	—
434 000	Hochtaunuskreis	13	•	•	•	•
434 000	Hochtaunuskreis	13.1	—	—	—	—
434 000	Hochtaunuskreis	13.2	—	—	—	—
434 000	Hochtaunuskreis	13.3	•	•	•	•
434 000	Hochtaunuskreis	13.9	4	2 512	2 280	232
434 000	Hochtaunuskreis	13.91	—	—	—	—
434 000	Hochtaunuskreis	13.92	—	—	—	—
434 000	Hochtaunuskreis	13.93	—	—	—	—

6. Umsatzsteuerpflichtige und steuerbarer Umsatz in Hessen 2023 nach Verwaltungsbezirken und wirtschaftlicher Gliederung

AGS	Regierungsbezirk Kreisfreie Stadt Landkreis	WZ 2008	Steuer- pflichtige	Steuerbarer Umsatz		
				insgesamt	Lieferungen und Leistungen	Inner- gemein- schaftliche Erwerbe
			Anzahl	1 000 Euro		
434 000	Hochtaunuskreis	13.94	—	—	—	—
434 000	Hochtaunuskreis	13.95	—	—	—	—
434 000	Hochtaunuskreis	13.96	•	•	•	•
434 000	Hochtaunuskreis	13.99	•	•	•	•
434 000	Hochtaunuskreis	14	13	3 880	3 465	415
434 000	Hochtaunuskreis	14.1	•	•	•	•
434 000	Hochtaunuskreis	14.11	—	—	—	—
434 000	Hochtaunuskreis	14.12	—	—	—	—
434 000	Hochtaunuskreis	14.13	5	1 394	1 345	49
434 000	Hochtaunuskreis	14.14	•	•	•	•
434 000	Hochtaunuskreis	14.19	5	•	1 461	•
434 000	Hochtaunuskreis	14.2	—	—	—	—
434 000	Hochtaunuskreis	14.3	•	•	•	•
434 000	Hochtaunuskreis	14.31	—	—	—	—
434 000	Hochtaunuskreis	14.39	•	•	•	•
434 000	Hochtaunuskreis	15	4	5 217	4 501	716
434 000	Hochtaunuskreis	15.1	•	•	•	•
434 000	Hochtaunuskreis	15.11	—	—	—	—
434 000	Hochtaunuskreis	15.12	•	•	•	•
434 000	Hochtaunuskreis	15.2	•	•	•	•
434 000	Hochtaunuskreis	16	22	10 164	9 876	288
434 000	Hochtaunuskreis	16.1	5	2 409	2 253	156
434 000	Hochtaunuskreis	16.2	17	7 755	7 623	131
434 000	Hochtaunuskreis	16.21	—	—	—	—
434 000	Hochtaunuskreis	16.22	—	—	—	—
434 000	Hochtaunuskreis	16.23	•	•	•	•
434 000	Hochtaunuskreis	16.24	—	—	—	—
434 000	Hochtaunuskreis	16.29	•	•	•	•
434 000	Hochtaunuskreis	17	6	25 417	22 791	2 626
434 000	Hochtaunuskreis	17.1	•	•	•	•
434 000	Hochtaunuskreis	17.11	—	—	—	—
434 000	Hochtaunuskreis	17.12	•	•	•	•
434 000	Hochtaunuskreis	17.2	•	•	•	•
434 000	Hochtaunuskreis	17.21	•	•	•	•
434 000	Hochtaunuskreis	17.22	—	—	—	—
434 000	Hochtaunuskreis	17.23	•	•	•	•
434 000	Hochtaunuskreis	17.24	—	—	—	—
434 000	Hochtaunuskreis	17.29	•	•	•	•
434 000	Hochtaunuskreis	18	28	8 000	7 933	67
434 000	Hochtaunuskreis	18.1	23	7 364	7 299	66
434 000	Hochtaunuskreis	18.11	3	•	715	•
434 000	Hochtaunuskreis	18.12	15	•	4 757	•
434 000	Hochtaunuskreis	18.13	•	•	•	•
434 000	Hochtaunuskreis	18.14	•	•	•	•
434 000	Hochtaunuskreis	18.2	5	635	635	1
434 000	Hochtaunuskreis	19	—	—	—	—
434 000	Hochtaunuskreis	19.1	—	—	—	—
434 000	Hochtaunuskreis	19.2	—	—	—	—
434 000	Hochtaunuskreis	20	•	•	•	•
434 000	Hochtaunuskreis	20.1	•	•	•	•
434 000	Hochtaunuskreis	20.11	—	—	—	—
434 000	Hochtaunuskreis	20.12	—	—	—	—
434 000	Hochtaunuskreis	20.13	•	•	•	•
434 000	Hochtaunuskreis	20.14	•	•	•	•

6. Umsatzsteuerpflichtige und steuerbarer Umsatz in Hessen 2023 nach Verwaltungsbezirken und wirtschaftlicher Gliederung

AGS	Regierungsbezirk Kreisfreie Stadt Landkreis	WZ 2008	Steuer- pflichtige	Steuerbarer Umsatz		
				insgesamt	Lieferungen und Leistungen	Inner- gemein- schaftliche Erwerbe
			Anzahl	1 000 Euro		
434 000	Hochtaunuskreis	20.15	—	—	—	—
434 000	Hochtaunuskreis	20.16	—	—	—	—
434 000	Hochtaunuskreis	20.17	—	—	—	—
434 000	Hochtaunuskreis	20.2	•	•	•	•
434 000	Hochtaunuskreis	20.3	•	•	•	•
434 000	Hochtaunuskreis	20.4	4	561	557	3
434 000	Hochtaunuskreis	20.41	•	•	•	•
434 000	Hochtaunuskreis	20.42	•	•	•	•
434 000	Hochtaunuskreis	20.5	—	—	—	—
434 000	Hochtaunuskreis	20.51	—	—	—	—
434 000	Hochtaunuskreis	20.52	—	—	—	—
434 000	Hochtaunuskreis	20.53	—	—	—	—
434 000	Hochtaunuskreis	20.59	—	—	—	—
434 000	Hochtaunuskreis	20.6	—	—	—	—
434 000	Hochtaunuskreis	21	•	•	•	•
434 000	Hochtaunuskreis	21.1	•	•	•	•
434 000	Hochtaunuskreis	21.2	•	•	•	•
434 000	Hochtaunuskreis	22	10	75 802	70 084	5 718
434 000	Hochtaunuskreis	22.1	•	•	•	•
434 000	Hochtaunuskreis	22.11	•	•	•	•
434 000	Hochtaunuskreis	22.19	•	•	•	•
434 000	Hochtaunuskreis	22.2	•	•	•	•
434 000	Hochtaunuskreis	22.21	•	•	•	•
434 000	Hochtaunuskreis	22.22	•	•	•	•
434 000	Hochtaunuskreis	22.23	•	•	•	•
434 000	Hochtaunuskreis	22.29	•	•	•	•
434 000	Hochtaunuskreis	23	•	•	•	•
434 000	Hochtaunuskreis	23.1	3	739	705	34
434 000	Hochtaunuskreis	23.11	•	•	•	•
434 000	Hochtaunuskreis	23.12	—	—	—	—
434 000	Hochtaunuskreis	23.13	—	—	—	—
434 000	Hochtaunuskreis	23.14	—	—	—	—
434 000	Hochtaunuskreis	23.19	•	•	•	•
434 000	Hochtaunuskreis	23.2	—	—	—	—
434 000	Hochtaunuskreis	23.3	•	•	•	•
434 000	Hochtaunuskreis	23.31	—	—	—	—
434 000	Hochtaunuskreis	23.32	•	•	•	•
434 000	Hochtaunuskreis	23.4	•	•	•	•
434 000	Hochtaunuskreis	23.41	•	•	•	•
434 000	Hochtaunuskreis	23.42	•	•	•	•
434 000	Hochtaunuskreis	23.43	—	—	—	—
434 000	Hochtaunuskreis	23.44	—	—	—	—
434 000	Hochtaunuskreis	23.49	—	—	—	—
434 000	Hochtaunuskreis	23.5	—	—	—	—
434 000	Hochtaunuskreis	23.51	—	—	—	—
434 000	Hochtaunuskreis	23.52	—	—	—	—
434 000	Hochtaunuskreis	23.6	•	•	•	•
434 000	Hochtaunuskreis	23.61	•	•	•	•
434 000	Hochtaunuskreis	23.62	—	—	—	—
434 000	Hochtaunuskreis	23.63	—	—	—	—
434 000	Hochtaunuskreis	23.64	•	•	•	•
434 000	Hochtaunuskreis	23.65	—	—	—	—
434 000	Hochtaunuskreis	23.69	—	—	—	—
434 000	Hochtaunuskreis	23.7	13	4 978	4 918	60

6. Umsatzsteuerpflichtige und steuerbarer Umsatz in Hessen 2023 nach Verwaltungsbezirken und wirtschaftlicher Gliederung

AGS	Regierungsbezirk Kreisfreie Stadt Landkreis	WZ 2008	Steuer- pflichtige	Steuerbarer Umsatz		
				insgesamt	Lieferungen und Leistungen	Inner- gemein- schaftliche Erwerbe
			Anzahl	1 000 Euro		
434 000	Hochtaunuskreis	23.9
434 000	Hochtaunuskreis	23.91	—	—	—	—
434 000	Hochtaunuskreis	23.99
434 000	Hochtaunuskreis	24
434 000	Hochtaunuskreis	24.1
434 000	Hochtaunuskreis	24.2
434 000	Hochtaunuskreis	24.3	—	—	—	—
434 000	Hochtaunuskreis	24.31	—	—	—	—
434 000	Hochtaunuskreis	24.32	—	—	—	—
434 000	Hochtaunuskreis	24.33	—	—	—	—
434 000	Hochtaunuskreis	24.34	—	—	—	—
434 000	Hochtaunuskreis	24.4	—	—	—	—
434 000	Hochtaunuskreis	24.41	—	—	—	—
434 000	Hochtaunuskreis	24.42	—	—	—	—
434 000	Hochtaunuskreis	24.43	—	—	—	—
434 000	Hochtaunuskreis	24.44	—	—	—	—
434 000	Hochtaunuskreis	24.45	—	—	—	—
434 000	Hochtaunuskreis	24.46	—	—	—	—
434 000	Hochtaunuskreis	24.5
434 000	Hochtaunuskreis	24.51	—	—	—	—
434 000	Hochtaunuskreis	24.52	—	—	—	—
434 000	Hochtaunuskreis	24.53
434 000	Hochtaunuskreis	24.54	—	—	—	—
434 000	Hochtaunuskreis	25	88	604 232	571 156	33 075
434 000	Hochtaunuskreis	25.1
434 000	Hochtaunuskreis	25.11	15	16 069	16 009	61
434 000	Hochtaunuskreis	25.12
434 000	Hochtaunuskreis	25.2	—	—	—	—
434 000	Hochtaunuskreis	25.21	—	—	—	—
434 000	Hochtaunuskreis	25.29	—	—	—	—
434 000	Hochtaunuskreis	25.3	—	—	—	—
434 000	Hochtaunuskreis	25.4	—	—	—	—
434 000	Hochtaunuskreis	25.5	8	86 419	84 747	1 672
434 000	Hochtaunuskreis	25.6	37	57 434	56 939	495
434 000	Hochtaunuskreis	25.61
434 000	Hochtaunuskreis	25.62
434 000	Hochtaunuskreis	25.7
434 000	Hochtaunuskreis	25.71	—	—	—	—
434 000	Hochtaunuskreis	25.72
434 000	Hochtaunuskreis	25.73	6	4 903	4 021	881
434 000	Hochtaunuskreis	25.73.1
434 000	Hochtaunuskreis	25.73.2
434 000	Hochtaunuskreis	25.73.3
434 000	Hochtaunuskreis	25.73.4	—	—	—	—
434 000	Hochtaunuskreis	25.73.5	—	—	—	—
434 000	Hochtaunuskreis	25.9	13	255 529	252 724	2 805
434 000	Hochtaunuskreis	25.91
434 000	Hochtaunuskreis	25.92	—	—	—	—
434 000	Hochtaunuskreis	25.93
434 000	Hochtaunuskreis	25.94
434 000	Hochtaunuskreis	25.99
434 000	Hochtaunuskreis	26	55	1 015 462	748 708	266 754
434 000	Hochtaunuskreis	26.1
434 000	Hochtaunuskreis	26.11

6. Umsatzsteuerpflichtige und steuerbarer Umsatz in Hessen 2023 nach Verwaltungsbezirken und wirtschaftlicher Gliederung

AGS	Regierungsbezirk Kreisfreie Stadt Landkreis	WZ 2008	Steuer- pflichtige	Steuerbarer Umsatz		
				insgesamt	Lieferungen und Leistungen	Inner- gemein- schaftliche Erwerbe
			Anzahl	1 000 Euro		
434 000	Hochtaunuskreis	26.11.1	3	176	176	0
434 000	Hochtaunuskreis	26.11.9
434 000	Hochtaunuskreis	26.12
434 000	Hochtaunuskreis	26.2	9	5 645	4 829	816
434 000	Hochtaunuskreis	26.3
434 000	Hochtaunuskreis	26.4
434 000	Hochtaunuskreis	26.5	11	187 619	177 272	10 347
434 000	Hochtaunuskreis	26.51
434 000	Hochtaunuskreis	26.51.1	8	52 460	47 579	4 881
434 000	Hochtaunuskreis	26.51.2
434 000	Hochtaunuskreis	26.51.3
434 000	Hochtaunuskreis	26.52
434 000	Hochtaunuskreis	26.6
434 000	Hochtaunuskreis	26.7	4	10 881	10 578	303
434 000	Hochtaunuskreis	26.8
434 000	Hochtaunuskreis	27	23	151 812	137 727	14 085
434 000	Hochtaunuskreis	27.1	9	110 106	104 527	5 579
434 000	Hochtaunuskreis	27.11
434 000	Hochtaunuskreis	27.12
434 000	Hochtaunuskreis	27.2	—	—	—	—
434 000	Hochtaunuskreis	27.3
434 000	Hochtaunuskreis	27.31	—	—	—	—
434 000	Hochtaunuskreis	27.32
434 000	Hochtaunuskreis	27.33
434 000	Hochtaunuskreis	27.4
434 000	Hochtaunuskreis	27.5
434 000	Hochtaunuskreis	27.51
434 000	Hochtaunuskreis	27.52	—	—	—	—
434 000	Hochtaunuskreis	27.9	8	34 806	26 762	8 044
434 000	Hochtaunuskreis	28	45	381 349	336 944	44 405
434 000	Hochtaunuskreis	28.1	12	323 650	283 011	40 640
434 000	Hochtaunuskreis	28.11
434 000	Hochtaunuskreis	28.12
434 000	Hochtaunuskreis	28.13
434 000	Hochtaunuskreis	28.14	3	9 285	9 111	173
434 000	Hochtaunuskreis	28.15	4	100 643	96 949	3 694
434 000	Hochtaunuskreis	28.2	19	42 420	39 725	2 695
434 000	Hochtaunuskreis	28.21
434 000	Hochtaunuskreis	28.21.1	—	—	—	—
434 000	Hochtaunuskreis	28.21.9
434 000	Hochtaunuskreis	28.22	—	—	—	—
434 000	Hochtaunuskreis	28.23	—	—	—	—
434 000	Hochtaunuskreis	28.24
434 000	Hochtaunuskreis	28.25	5	20 399	18 677	1 722
434 000	Hochtaunuskreis	28.29	9	21 190	20 217	973
434 000	Hochtaunuskreis	28.3
434 000	Hochtaunuskreis	28.4
434 000	Hochtaunuskreis	28.41
434 000	Hochtaunuskreis	28.49
434 000	Hochtaunuskreis	28.9	9	11 861	10 829	1 033
434 000	Hochtaunuskreis	28.91
434 000	Hochtaunuskreis	28.92	—	—	—	—
434 000	Hochtaunuskreis	28.92.1	—	—	—	—
434 000	Hochtaunuskreis	28.92.2	—	—	—	—

6. Umsatzsteuerpflichtige und steuerbarer Umsatz in Hessen 2023 nach Verwaltungsbezirken und wirtschaftlicher Gliederung

AGS	Regierungsbezirk Kreisfreie Stadt Landkreis	WZ 2008	Steuer- pflichtige	Steuerbarer Umsatz		
				insgesamt	Lieferungen und Leistungen	Inner- gemein- schaftliche Erwerbe
			Anzahl	1 000 Euro		
434 000	Hochtaunuskreis	28.93
434 000	Hochtaunuskreis	28.94	—	—	—	—
434 000	Hochtaunuskreis	28.95	—	—	—	—
434 000	Hochtaunuskreis	28.96	—	—	—	—
434 000	Hochtaunuskreis	28.99	6	5 140	5 069	72
434 000	Hochtaunuskreis	29	14	105 820	94 828	10 992
434 000	Hochtaunuskreis	29.1	—	—	—	—
434 000	Hochtaunuskreis	29.10.1	—	—	—	—
434 000	Hochtaunuskreis	29.10.2	—	—	—	—
434 000	Hochtaunuskreis	29.2	3	799	799	0
434 000	Hochtaunuskreis	29.3	11	105 021	94 030	10 992
434 000	Hochtaunuskreis	29.31	—	—	—	—
434 000	Hochtaunuskreis	29.32	11	105 021	94 030	10 992
434 000	Hochtaunuskreis	30	—	—	—	—
434 000	Hochtaunuskreis	30.1	—	—	—	—
434 000	Hochtaunuskreis	30.11	—	—	—	—
434 000	Hochtaunuskreis	30.12	—	—	—	—
434 000	Hochtaunuskreis	30.2	—	—	—	—
434 000	Hochtaunuskreis	30.20.1	—	—	—	—
434 000	Hochtaunuskreis	30.20.2	—	—	—	—
434 000	Hochtaunuskreis	30.3	—	—	—	—
434 000	Hochtaunuskreis	30.4	—	—	—	—
434 000	Hochtaunuskreis	30.9	—	—	—	—
434 000	Hochtaunuskreis	30.91	—	—	—	—
434 000	Hochtaunuskreis	30.92	—	—	—	—
434 000	Hochtaunuskreis	30.99	—	—	—	—
434 000	Hochtaunuskreis	31	22	10 044	9 842	202
434 000	Hochtaunuskreis	31.01
434 000	Hochtaunuskreis	31.02
434 000	Hochtaunuskreis	31.03
434 000	Hochtaunuskreis	31.09	16	5 856	5 737	119
434 000	Hochtaunuskreis	31.09.1	—	—	—	—
434 000	Hochtaunuskreis	31.09.9	16	5 856	5 737	119
434 000	Hochtaunuskreis	32	63	110 897	106 978	3 920
434 000	Hochtaunuskreis	32.1	13	4 263	4 259	4
434 000	Hochtaunuskreis	32.11	—	—	—	—
434 000	Hochtaunuskreis	32.12	13	4 263	4 259	4
434 000	Hochtaunuskreis	32.13	—	—	—	—
434 000	Hochtaunuskreis	32.2
434 000	Hochtaunuskreis	32.3
434 000	Hochtaunuskreis	32.4
434 000	Hochtaunuskreis	32.5	42	83 785	80 430	3 355
434 000	Hochtaunuskreis	32.50.1	10	59 579	56 341	3 237
434 000	Hochtaunuskreis	32.50.2	3	1 157	1 149	8
434 000	Hochtaunuskreis	32.50.3	29	23 049	22 939	110
434 000	Hochtaunuskreis	32.9
434 000	Hochtaunuskreis	32.91	—	—	—	—
434 000	Hochtaunuskreis	32.99
434 000	Hochtaunuskreis	33	41	38 049	37 419	630
434 000	Hochtaunuskreis	33.1
434 000	Hochtaunuskreis	33.11
434 000	Hochtaunuskreis	33.12	6	19 579	19 160	419
434 000	Hochtaunuskreis	33.13
434 000	Hochtaunuskreis	33.14

6. Umsatzsteuerpflichtige und steuerbarer Umsatz in Hessen 2023 nach Verwaltungsbezirken und wirtschaftlicher Gliederung

AGS	Regierungsbezirk Kreisfreie Stadt Landkreis	WZ 2008	Steuer- pflichtige	Steuerbarer Umsatz		
				insgesamt	Lieferungen und Leistungen	Inner- gemein- schaftliche Erwerbe
			Anzahl	1 000 Euro		
434 000	Hochtaunuskreis	33.15	—	—	—	—
434 000	Hochtaunuskreis	33.16	—	—	—	—
434 000	Hochtaunuskreis	33.17	18	5 445	5 361	84
434 000	Hochtaunuskreis	33.19	•	•	•	•
434 000	Hochtaunuskreis	33.2	•	•	•	•
434 000	Hochtaunuskreis	D	147	36 241	35 544	697
434 000	Hochtaunuskreis	35	147	36 241	35 544	697
434 000	Hochtaunuskreis	35.1	•	•	•	•
434 000	Hochtaunuskreis	35.11	138	30 635	29 938	697
434 000	Hochtaunuskreis	35.11.1	16	•	1 251	•
434 000	Hochtaunuskreis	35.11.2	37	•	11 819	•
434 000	Hochtaunuskreis	35.11.3	85	17 314	16 868	446
434 000	Hochtaunuskreis	35.12	—	—	—	—
434 000	Hochtaunuskreis	35.13	3	•	656	•
434 000	Hochtaunuskreis	35.14	•	•	•	•
434 000	Hochtaunuskreis	35.2	—	—	—	—
434 000	Hochtaunuskreis	35.21	—	—	—	—
434 000	Hochtaunuskreis	35.21.1	—	—	—	—
434 000	Hochtaunuskreis	35.21.2	—	—	—	—
434 000	Hochtaunuskreis	35.21.3	—	—	—	—
434 000	Hochtaunuskreis	35.22	—	—	—	—
434 000	Hochtaunuskreis	35.23	—	—	—	—
434 000	Hochtaunuskreis	35.3	•	•	•	•
434 000	Hochtaunuskreis	E	22	96 878	96 846	32
434 000	Hochtaunuskreis	36	11	77 458	77 437	21
434 000	Hochtaunuskreis	36.00.1	3	53 774	53 770	4
434 000	Hochtaunuskreis	36.00.2	•	•	•	•
434 000	Hochtaunuskreis	36.00.3	•	•	•	•
434 000	Hochtaunuskreis	37	•	•	•	•
434 000	Hochtaunuskreis	37.00.1	•	•	•	•
434 000	Hochtaunuskreis	37.00.2	—	—	—	—
434 000	Hochtaunuskreis	38	•	•	•	•
434 000	Hochtaunuskreis	38.1	5	•	15 605	•
434 000	Hochtaunuskreis	38.11	5	•	15 605	•
434 000	Hochtaunuskreis	38.12	—	—	—	—
434 000	Hochtaunuskreis	38.2	•	•	•	•
434 000	Hochtaunuskreis	38.21	•	•	•	•
434 000	Hochtaunuskreis	38.22	—	—	—	—
434 000	Hochtaunuskreis	38.3	—	—	—	—
434 000	Hochtaunuskreis	38.31	—	—	—	—
434 000	Hochtaunuskreis	38.32	—	—	—	—
434 000	Hochtaunuskreis	39	•	•	•	•
434 000	Hochtaunuskreis	F	961	774 706	764 527	10 179
434 000	Hochtaunuskreis	41	•	•	•	•
434 000	Hochtaunuskreis	41.1	15	11 455	9 406	2 049
434 000	Hochtaunuskreis	41.10.1	•	•	•	•
434 000	Hochtaunuskreis	41.10.2	•	•	•	•
434 000	Hochtaunuskreis	41.10.3	11	8 035	8 035	0
434 000	Hochtaunuskreis	41.2	•	•	•	•
434 000	Hochtaunuskreis	41.20.1	32	53 851	53 748	103
434 000	Hochtaunuskreis	41.20.2	•	•	•	•
434 000	Hochtaunuskreis	42	•	•	•	•
434 000	Hochtaunuskreis	42.1	3	18 674	18 138	537
434 000	Hochtaunuskreis	42.11	3	18 674	18 138	537

6. Umsatzsteuerpflichtige und steuerbarer Umsatz in Hessen 2023 nach Verwaltungsbezirken und wirtschaftlicher Gliederung

AGS	Regierungsbezirk Kreisfreie Stadt Landkreis	WZ 2008	Steuer- pflichtige	Steuerbarer Umsatz		
				insgesamt	Lieferungen und Leistungen	Inner- gemein- schaftliche Erwerbe
			Anzahl	1 000 Euro		
434 000	Hochtaunuskreis	42.12	—	—	—	—
434 000	Hochtaunuskreis	42.13	—	—	—	—
434 000	Hochtaunuskreis	42.2
434 000	Hochtaunuskreis	42.21
434 000	Hochtaunuskreis	42.22
434 000	Hochtaunuskreis	42.9
434 000	Hochtaunuskreis	42.91	—	—	—	—
434 000	Hochtaunuskreis	42.99
434 000	Hochtaunuskreis	43	903	666 480	658 995	7 485
434 000	Hochtaunuskreis	43.1	16	10 526	10 524	2
434 000	Hochtaunuskreis	43.11	6	.	6 962	.
434 000	Hochtaunuskreis	43.12	10	.	3 562	.
434 000	Hochtaunuskreis	43.13	—	—	—	—
434 000	Hochtaunuskreis	43.2	369	301 382	296 039	5 343
434 000	Hochtaunuskreis	43.21	115	108 996	106 118	2 878
434 000	Hochtaunuskreis	43.22	133	135 064	133 136	1 928
434 000	Hochtaunuskreis	43.29	121	57 322	56 785	537
434 000	Hochtaunuskreis	43.29.1	82	27 531	27 309	222
434 000	Hochtaunuskreis	43.29.9	39	29 791	29 476	315
434 000	Hochtaunuskreis	43.3	297	111 937	111 239	698
434 000	Hochtaunuskreis	43.31	9	4 143	4 140	3
434 000	Hochtaunuskreis	43.32	71	24 262	24 184	78
434 000	Hochtaunuskreis	43.33	112	26 520	26 378	142
434 000	Hochtaunuskreis	43.34	80	41 893	41 463	431
434 000	Hochtaunuskreis	43.34.1
434 000	Hochtaunuskreis	43.34.2
434 000	Hochtaunuskreis	43.39	25	15 118	15 073	45
434 000	Hochtaunuskreis	43.9	221	242 635	241 193	1 442
434 000	Hochtaunuskreis	43.91	69	118 707	117 969	738
434 000	Hochtaunuskreis	43.91.1	47	99 027	98 501	525
434 000	Hochtaunuskreis	43.91.2	22	19 680	19 468	212
434 000	Hochtaunuskreis	43.99	152	123 928	123 224	704
434 000	Hochtaunuskreis	43.99.1
434 000	Hochtaunuskreis	43.99.2
434 000	Hochtaunuskreis	43.99.9	144	121 462	120 757	704
434 000	Hochtaunuskreis	G	1 601	10 449 078	8 300 012	2 149 066
434 000	Hochtaunuskreis	45	237	3 193 602	2 369 952	823 650
434 000	Hochtaunuskreis	45.1	74	2 369 953	1 879 371	490 582
434 000	Hochtaunuskreis	45.11	69	2 357 324	1 866 743	490 581
434 000	Hochtaunuskreis	45.19	5	12 629	12 628	1
434 000	Hochtaunuskreis	45.2
434 000	Hochtaunuskreis	45.20.1	9	10 182	10 179	3
434 000	Hochtaunuskreis	45.20.2	7	1 091	1 091	0
434 000	Hochtaunuskreis	45.20.3	84	46 888	46 609	280
434 000	Hochtaunuskreis	45.20.4
434 000	Hochtaunuskreis	45.3	56	558 900	322 159	236 741
434 000	Hochtaunuskreis	45.31
434 000	Hochtaunuskreis	45.32
434 000	Hochtaunuskreis	45.4
434 000	Hochtaunuskreis	46	513	6 221 717	4 933 321	1 288 396
434 000	Hochtaunuskreis	46.1	166	131 319	105 190	26 128
434 000	Hochtaunuskreis	46.11	3	.	147	.
434 000	Hochtaunuskreis	46.12	4	.	386	.
434 000	Hochtaunuskreis	46.13	17	6 891	5 936	955

6. Umsatzsteuerpflichtige und steuerbarer Umsatz in Hessen 2023 nach Verwaltungsbezirken und wirtschaftlicher Gliederung

AGS	Regierungsbezirk Kreisfreie Stadt Landkreis	WZ 2008	Steuer- pflichtige	Steuerbarer Umsatz		
				insgesamt	Lieferungen und Leistungen	Inner- gemein- schaftliche Erwerbe
			Anzahl	1 000 Euro		
434 000	Hochtaunuskreis	46.13.1	4	2 169	1 223	946
434 000	Hochtaunuskreis	46.13.2	13	4 722	4 713	9
434 000	Hochtaunuskreis	46.14	28	40 765	33 856	6 909
434 000	Hochtaunuskreis	46.15	14	3 123	3 081	42
434 000	Hochtaunuskreis	46.16	11	2 393	2 285	108
434 000	Hochtaunuskreis	46.17	7	1 807	1 737	70
434 000	Hochtaunuskreis	46.18	59	60 724	44 238	16 486
434 000	Hochtaunuskreis	46.18.1	—	—	—	—
434 000	Hochtaunuskreis	46.18.2	•	•	•	•
434 000	Hochtaunuskreis	46.18.3	•	•	•	•
434 000	Hochtaunuskreis	46.18.4	9	41 057	25 960	15 096
434 000	Hochtaunuskreis	46.18.5	5	1 410	1 376	34
434 000	Hochtaunuskreis	46.18.6	5	1 665	1 589	76
434 000	Hochtaunuskreis	46.18.7	•	•	•	•
434 000	Hochtaunuskreis	46.18.9	37	15 270	13 990	1 280
434 000	Hochtaunuskreis	46.19	23	15 084	13 525	1 558
434 000	Hochtaunuskreis	46.2	4	2 026	2 020	6
434 000	Hochtaunuskreis	46.21	—	—	—	—
434 000	Hochtaunuskreis	46.22	•	•	•	•
434 000	Hochtaunuskreis	46.23	•	•	•	•
434 000	Hochtaunuskreis	46.24	—	—	—	—
434 000	Hochtaunuskreis	46.3	53	442 102	312 411	129 691
434 000	Hochtaunuskreis	46.31	•	•	•	•
434 000	Hochtaunuskreis	46.32	•	•	•	•
434 000	Hochtaunuskreis	46.33	5	85 847	53 845	32 003
434 000	Hochtaunuskreis	46.34	12	19 760	17 154	2 606
434 000	Hochtaunuskreis	46.35	•	•	•	•
434 000	Hochtaunuskreis	46.36	—	—	—	—
434 000	Hochtaunuskreis	46.37	•	•	•	•
434 000	Hochtaunuskreis	46.38	21	253 196	170 155	83 041
434 000	Hochtaunuskreis	46.38.1	•	•	•	•
434 000	Hochtaunuskreis	46.38.2	—	—	—	—
434 000	Hochtaunuskreis	46.38.9	•	•	•	•
434 000	Hochtaunuskreis	46.39	6	18 350	17 965	386
434 000	Hochtaunuskreis	46.39.1	•	•	•	•
434 000	Hochtaunuskreis	46.39.9	•	•	•	•
434 000	Hochtaunuskreis	46.4	117	3 285 403	2 711 861	573 542
434 000	Hochtaunuskreis	46.41	14	74 305	52 618	21 687
434 000	Hochtaunuskreis	46.42	6	2 308	2 070	238
434 000	Hochtaunuskreis	46.42.1	•	•	•	•
434 000	Hochtaunuskreis	46.42.2	•	•	•	•
434 000	Hochtaunuskreis	46.43	20	342 193	273 946	68 247
434 000	Hochtaunuskreis	46.43.1	•	•	•	•
434 000	Hochtaunuskreis	46.43.2	•	•	•	•
434 000	Hochtaunuskreis	46.43.3	14	323 546	256 362	67 183
434 000	Hochtaunuskreis	46.44	•	•	•	•
434 000	Hochtaunuskreis	46.44.1	•	•	•	•
434 000	Hochtaunuskreis	46.44.2	•	•	•	•
434 000	Hochtaunuskreis	46.45	5	16 258	15 381	877
434 000	Hochtaunuskreis	46.46	40	2 747 255	2 271 267	475 987
434 000	Hochtaunuskreis	46.46.1	21	2 673 831	2 205 879	467 952
434 000	Hochtaunuskreis	46.46.2	19	73 423	65 389	8 035
434 000	Hochtaunuskreis	46.47	•	•	•	•
434 000	Hochtaunuskreis	46.48	•	•	•	•

6. Umsatzsteuerpflichtige und steuerbarer Umsatz in Hessen 2023 nach Verwaltungsbezirken und wirtschaftlicher Gliederung

AGS	Regierungsbezirk Kreisfreie Stadt Landkreis	WZ 2008	Steuer- pflichtige	Steuerbarer Umsatz		
				insgesamt	Lieferungen und Leistungen	Inner- gemein- schaftliche Erwerbe
			Anzahl	1 000 Euro		
434 000	Hochtaunuskreis	46.49	23	33 220	28 339	4 881
434 000	Hochtaunuskreis	46.49.1
434 000	Hochtaunuskreis	46.49.2
434 000	Hochtaunuskreis	46.49.3	7	9 315	8 707	608
434 000	Hochtaunuskreis	46.49.4	6	13 932	13 178	754
434 000	Hochtaunuskreis	46.49.5	4	7 321	3 908	3 413
434 000	Hochtaunuskreis	46.5	32	476 059	437 891	38 168
434 000	Hochtaunuskreis	46.51	15	87 195	86 394	801
434 000	Hochtaunuskreis	46.52	17	388 864	351 497	37 367
434 000	Hochtaunuskreis	46.6	52	1 490 303	999 691	490 613
434 000	Hochtaunuskreis	46.61
434 000	Hochtaunuskreis	46.62	4	5 066	4 766	299
434 000	Hochtaunuskreis	46.63
434 000	Hochtaunuskreis	46.64
434 000	Hochtaunuskreis	46.65
434 000	Hochtaunuskreis	46.66
434 000	Hochtaunuskreis	46.69
434 000	Hochtaunuskreis	46.7	74	381 579	352 362	29 217
434 000	Hochtaunuskreis	46.71
434 000	Hochtaunuskreis	46.71.1	—	—	—	—
434 000	Hochtaunuskreis	46.71.2
434 000	Hochtaunuskreis	46.72	11	129 693	112 770	16 923
434 000	Hochtaunuskreis	46.73	30	137 224	133 188	4 036
434 000	Hochtaunuskreis	46.73.1	4	35 783	32 862	2 921
434 000	Hochtaunuskreis	46.73.2
434 000	Hochtaunuskreis	46.73.3
434 000	Hochtaunuskreis	46.73.4	16	90 817	89 985	832
434 000	Hochtaunuskreis	46.73.5	—	—	—	—
434 000	Hochtaunuskreis	46.73.6	3	1 501	1 496	4
434 000	Hochtaunuskreis	46.73.7
434 000	Hochtaunuskreis	46.73.8
434 000	Hochtaunuskreis	46.74	15	43 209	41 071	2 138
434 000	Hochtaunuskreis	46.74.1	9	38 403	36 336	2 067
434 000	Hochtaunuskreis	46.74.2
434 000	Hochtaunuskreis	46.74.3
434 000	Hochtaunuskreis	46.75	12	35 165	33 956	1 209
434 000	Hochtaunuskreis	46.76
434 000	Hochtaunuskreis	46.77
434 000	Hochtaunuskreis	46.9	15	12 927	11 895	1 032
434 000	Hochtaunuskreis	47	851	1 033 759	996 739	37 020
434 000	Hochtaunuskreis	47.1	82	99 781	96 113	3 668
434 000	Hochtaunuskreis	47.11	48	67 335	64 575	2 760
434 000	Hochtaunuskreis	47.19	34	32 446	31 538	908
434 000	Hochtaunuskreis	47.2	95	71 924	70 639	1 285
434 000	Hochtaunuskreis	47.21	11	6 001	5 962	39
434 000	Hochtaunuskreis	47.22	4	1 978	1 978	0
434 000	Hochtaunuskreis	47.23	—	—	—	—
434 000	Hochtaunuskreis	47.24	15	6 567	6 513	54
434 000	Hochtaunuskreis	47.25	20	8 856	8 533	323
434 000	Hochtaunuskreis	47.26	5	2 436	2 422	14
434 000	Hochtaunuskreis	47.29	40	46 085	45 231	855
434 000	Hochtaunuskreis	47.3	26	83 326	83 322	4
434 000	Hochtaunuskreis	47.30.1	17	57 237	57 235	2
434 000	Hochtaunuskreis	47.30.2	9	26 089	26 087	2

6. Umsatzsteuerpflichtige und steuerbarer Umsatz in Hessen 2023 nach Verwaltungsbezirken und wirtschaftlicher Gliederung

AGS	Regierungsbezirk Kreisfreie Stadt Landkreis	WZ 2008	Steuer- pflichtige	Steuerbarer Umsatz		
				insgesamt	Lieferungen und Leistungen	Inner- gemein- schaftliche Erwerbe
			Anzahl	1 000 Euro		
434 000	Hochtaunuskreis	47.4	52	19 247	18 896	352
434 000	Hochtaunuskreis	47.41	22	5 811	5 665	147
434 000	Hochtaunuskreis	47.42	8	3 453	3 444	9
434 000	Hochtaunuskreis	47.43	22	9 983	9 787	196
434 000	Hochtaunuskreis	47.5	129	85 764	78 655	7 108
434 000	Hochtaunuskreis	47.51	31	12 133	11 078	1 055
434 000	Hochtaunuskreis	47.52	24	10 272	10 161	111
434 000	Hochtaunuskreis	47.52.1	10	5 304	5 214	90
434 000	Hochtaunuskreis	47.52.3	14	4 968	4 947	21
434 000	Hochtaunuskreis	47.53	8	3 931	3 845	87
434 000	Hochtaunuskreis	47.54	28	19 289	18 973	315
434 000	Hochtaunuskreis	47.59	38	40 139	34 598	5 541
434 000	Hochtaunuskreis	47.59.1	24	31 281	26 770	4 511
434 000	Hochtaunuskreis	47.59.2	—	—	—	—
434 000	Hochtaunuskreis	47.59.3	3	144	143	0
434 000	Hochtaunuskreis	47.59.9	11	8 715	7 685	1 030
434 000	Hochtaunuskreis	47.6	70	66 417	62 644	3 772
434 000	Hochtaunuskreis	47.61	9	6 935	6 834	101
434 000	Hochtaunuskreis	47.62	30	10 095	10 093	2
434 000	Hochtaunuskreis	47.62.1	19	•	6 808	•
434 000	Hochtaunuskreis	47.62.2	11	•	3 285	•
434 000	Hochtaunuskreis	47.63	—	—	—	—
434 000	Hochtaunuskreis	47.64	19	46 599	43 097	3 502
434 000	Hochtaunuskreis	47.64.1	9	42 994	40 298	2 696
434 000	Hochtaunuskreis	47.64.2	10	3 606	2 800	806
434 000	Hochtaunuskreis	47.65	12	2 788	2 620	168
434 000	Hochtaunuskreis	47.7	256	523 196	512 248	10 948
434 000	Hochtaunuskreis	47.71	39	15 924	13 075	2 849
434 000	Hochtaunuskreis	47.72	9	3 015	2 642	373
434 000	Hochtaunuskreis	47.72.1	•	•	•	•
434 000	Hochtaunuskreis	47.72.2	•	•	•	•
434 000	Hochtaunuskreis	47.73	50	382 770	379 358	3 412
434 000	Hochtaunuskreis	47.74	16	40 548	40 399	150
434 000	Hochtaunuskreis	47.75	13	3 378	2 929	449
434 000	Hochtaunuskreis	47.76	34	12 096	11 303	793
434 000	Hochtaunuskreis	47.76.1	26	7 303	6 935	368
434 000	Hochtaunuskreis	47.76.2	8	4 793	4 368	425
434 000	Hochtaunuskreis	47.77	16	27 769	27 013	757
434 000	Hochtaunuskreis	47.78	70	36 796	34 635	2 160
434 000	Hochtaunuskreis	47.78.1	19	13 037	12 789	248
434 000	Hochtaunuskreis	47.78.2	•	•	•	•
434 000	Hochtaunuskreis	47.78.3	•	•	•	•
434 000	Hochtaunuskreis	47.78.9	29	19 522	18 053	1 469
434 000	Hochtaunuskreis	47.79	9	899	895	4
434 000	Hochtaunuskreis	47.79.1	6	541	540	0
434 000	Hochtaunuskreis	47.79.2	—	—	—	—
434 000	Hochtaunuskreis	47.79.9	3	358	354	4
434 000	Hochtaunuskreis	47.8	20	7 272	6 340	932
434 000	Hochtaunuskreis	47.81	11	5 455	4 931	524
434 000	Hochtaunuskreis	47.82	5	1 213	855	357
434 000	Hochtaunuskreis	47.89	4	604	554	50
434 000	Hochtaunuskreis	47.9	121	76 832	67 882	8 950
434 000	Hochtaunuskreis	47.91	53	32 087	29 210	2 877
434 000	Hochtaunuskreis	47.99	68	44 745	38 672	6 073

**6. Umsatzsteuerpflichtige und steuerbarer Umsatz in Hessen 2023 nach
Verwaltungsbezirken und wirtschaftlicher Gliederung**

AGS	Regierungsbezirk Kreisfreie Stadt Landkreis	WZ 2008	Steuer- pflichtige	Steuerbarer Umsatz		
				insgesamt	Lieferungen und Leistungen	Inner- gemein- schaftliche Erwerbe
			Anzahl	1 000 Euro		
434 000	Hochtaunuskreis	47.99.1	5	•	13 819	•
434 000	Hochtaunuskreis	47.99.9	63	•	24 853	•
434 000	Hochtaunuskreis	H	226	1 166 849	970 360	196 489
434 000	Hochtaunuskreis	49	149	•	247 980	•
434 000	Hochtaunuskreis	49.1	—	—	—	—
434 000	Hochtaunuskreis	49.2	—	—	—	—
434 000	Hochtaunuskreis	49.3	100	•	35 740	•
434 000	Hochtaunuskreis	49.31	14	19 071	19 071	0
434 000	Hochtaunuskreis	49.32	79	13 192	13 187	5
434 000	Hochtaunuskreis	49.39	7	•	3 483	•
434 000	Hochtaunuskreis	49.39.1	•	•	•	•
434 000	Hochtaunuskreis	49.39.2	3	•	1 070	•
434 000	Hochtaunuskreis	49.39.9	•	•	•	•
434 000	Hochtaunuskreis	49.4	49	•	212 240	•
434 000	Hochtaunuskreis	49.41	37	206 689	206 664	24
434 000	Hochtaunuskreis	49.42	12	•	5 576	•
434 000	Hochtaunuskreis	49.5	—	—	—	—
434 000	Hochtaunuskreis	50	—	—	—	—
434 000	Hochtaunuskreis	50.1	—	—	—	—
434 000	Hochtaunuskreis	50.2	—	—	—	—
434 000	Hochtaunuskreis	50.3	—	—	—	—
434 000	Hochtaunuskreis	50.4	—	—	—	—
434 000	Hochtaunuskreis	51	•	•	•	•
434 000	Hochtaunuskreis	51.1	•	•	•	•
434 000	Hochtaunuskreis	51.2	—	—	—	—
434 000	Hochtaunuskreis	51.21	—	—	—	—
434 000	Hochtaunuskreis	51.22	—	—	—	—
434 000	Hochtaunuskreis	52	47	902 600	706 723	195 877
434 000	Hochtaunuskreis	52.1	4	3 278	3 242	36
434 000	Hochtaunuskreis	52.2	43	899 322	703 481	195 840
434 000	Hochtaunuskreis	52.21	•	•	•	•
434 000	Hochtaunuskreis	52.21.1	—	—	—	—
434 000	Hochtaunuskreis	52.21.2	•	•	•	•
434 000	Hochtaunuskreis	52.21.3	—	—	—	—
434 000	Hochtaunuskreis	52.21.4	—	—	—	—
434 000	Hochtaunuskreis	52.21.5	—	—	—	—
434 000	Hochtaunuskreis	52.21.9	8	5 680	5 630	51
434 000	Hochtaunuskreis	52.22	—	—	—	—
434 000	Hochtaunuskreis	52.22.1	—	—	—	—
434 000	Hochtaunuskreis	52.22.2	—	—	—	—
434 000	Hochtaunuskreis	52.22.3	—	—	—	—
434 000	Hochtaunuskreis	52.22.9	—	—	—	—
434 000	Hochtaunuskreis	52.23	•	•	•	•
434 000	Hochtaunuskreis	52.23.1	—	—	—	—
434 000	Hochtaunuskreis	52.23.9	•	•	•	•
434 000	Hochtaunuskreis	52.24	—	—	—	—
434 000	Hochtaunuskreis	52.29	33	893 568	697 779	195 790
434 000	Hochtaunuskreis	52.29.1	•	•	•	•
434 000	Hochtaunuskreis	52.29.2	—	—	—	—
434 000	Hochtaunuskreis	52.29.9	•	•	•	•
434 000	Hochtaunuskreis	53	•	•	•	•
434 000	Hochtaunuskreis	53.1	—	—	—	—
434 000	Hochtaunuskreis	53.2	•	•	•	•
434 000	Hochtaunuskreis	I	563	365 741	364 443	1 297

6. Umsatzsteuerpflichtige und steuerbarer Umsatz in Hessen 2023 nach Verwaltungsbezirken und wirtschaftlicher Gliederung

AGS	Regierungsbezirk Kreisfreie Stadt Landkreis	WZ 2008	Steuer- pflichtige	Steuerbarer Umsatz		
				insgesamt	Lieferungen und Leistungen	Inner- gemein- schaftliche Erwerbe
			Anzahl	1 000 Euro		
434 000	Hochtaunuskreis	55	107	133 124	132 887	237
434 000	Hochtaunuskreis	55.1
434 000	Hochtaunuskreis	55.10.1	39	77 294	77 083	210
434 000	Hochtaunuskreis	55.10.2	19	7 989	7 985	4
434 000	Hochtaunuskreis	55.10.3	19	.	6 736	.
434 000	Hochtaunuskreis	55.10.4
434 000	Hochtaunuskreis	55.2
434 000	Hochtaunuskreis	55.20.1
434 000	Hochtaunuskreis	55.20.2	—	—	—	—
434 000	Hochtaunuskreis	55.20.3	20	1 179	1 177	2
434 000	Hochtaunuskreis	55.20.4
434 000	Hochtaunuskreis	55.3
434 000	Hochtaunuskreis	55.9
434 000	Hochtaunuskreis	55.90.1	—	—	—	—
434 000	Hochtaunuskreis	55.90.9
434 000	Hochtaunuskreis	56	456	232 616	231 557	1 060
434 000	Hochtaunuskreis	56.1	358	184 976	184 026	950
434 000	Hochtaunuskreis	56.10.1	219	136 519	135 836	682
434 000	Hochtaunuskreis	56.10.2	10	16 369	16 329	40
434 000	Hochtaunuskreis	56.10.3	80	17 075	16 942	133
434 000	Hochtaunuskreis	56.10.4	36	11 769	11 742	27
434 000	Hochtaunuskreis	56.10.5	13	3 245	3 176	68
434 000	Hochtaunuskreis	56.2	33	29 541	29 484	57
434 000	Hochtaunuskreis	56.21	21	13 189	13 164	26
434 000	Hochtaunuskreis	56.29	12	16 352	16 321	31
434 000	Hochtaunuskreis	56.3	65	18 099	18 046	52
434 000	Hochtaunuskreis	56.30.1	40	8 957	8 909	47
434 000	Hochtaunuskreis	56.30.2
434 000	Hochtaunuskreis	56.30.3
434 000	Hochtaunuskreis	56.30.4
434 000	Hochtaunuskreis	56.30.9	15	8 378	8 373	5
434 000	Hochtaunuskreis	J	666	1 756 371	1 618 405	137 965
434 000	Hochtaunuskreis	58	26	47 740	47 662	79
434 000	Hochtaunuskreis	58.1	22	46 948	46 870	78
434 000	Hochtaunuskreis	58.11
434 000	Hochtaunuskreis	58.12	—	—	—	—
434 000	Hochtaunuskreis	58.13
434 000	Hochtaunuskreis	58.14	10	36 634	36 611	24
434 000	Hochtaunuskreis	58.19
434 000	Hochtaunuskreis	58.2	4	793	792	1
434 000	Hochtaunuskreis	58.21
434 000	Hochtaunuskreis	58.29
434 000	Hochtaunuskreis	59	21	2 512	2 509	3
434 000	Hochtaunuskreis	59.1	16	1 641	1 639	2
434 000	Hochtaunuskreis	59.11	12	1 109	1 108	1
434 000	Hochtaunuskreis	59.12
434 000	Hochtaunuskreis	59.13
434 000	Hochtaunuskreis	59.14
434 000	Hochtaunuskreis	59.2	5	871	870	1
434 000	Hochtaunuskreis	59.20.1
434 000	Hochtaunuskreis	59.20.2
434 000	Hochtaunuskreis	59.20.3
434 000	Hochtaunuskreis	60	—	—	—	—
434 000	Hochtaunuskreis	60.1	—	—	—	—

6. Umsatzsteuerpflichtige und steuerbarer Umsatz in Hessen 2023 nach Verwaltungsbezirken und wirtschaftlicher Gliederung

AGS	Regierungsbezirk Kreisfreie Stadt Landkreis	WZ 2008	Steuer- pflichtige	Steuerbarer Umsatz		
				insgesamt	Lieferungen und Leistungen	Inner- gemein- schaftliche Erwerbe
			Anzahl	1 000 Euro		
434 000	Hochtaunuskreis	60.2	—	—	—	—
434 000	Hochtaunuskreis	61	15	57 541	51 469	6 072
434 000	Hochtaunuskreis	61.1
434 000	Hochtaunuskreis	61.2	5	1 913	1 912	0
434 000	Hochtaunuskreis	61.3
434 000	Hochtaunuskreis	61.9	7	4 595	3 002	1 592
434 000	Hochtaunuskreis	61.90.1
434 000	Hochtaunuskreis	61.90.9
434 000	Hochtaunuskreis	62	542	1 632 267	1 500 504	131 763
434 000	Hochtaunuskreis	62.01	202	205 543	204 615	928
434 000	Hochtaunuskreis	62.01.1	49	94 721	94 579	142
434 000	Hochtaunuskreis	62.01.9	153	110 822	110 037	786
434 000	Hochtaunuskreis	62.02	259	1 157 138	1 030 600	126 538
434 000	Hochtaunuskreis	62.03	25	49 554	49 543	11
434 000	Hochtaunuskreis	62.09	56	220 032	215 746	4 286
434 000	Hochtaunuskreis	63	62	16 311	16 262	49
434 000	Hochtaunuskreis	63.1	12	3 972	3 947	25
434 000	Hochtaunuskreis	63.11
434 000	Hochtaunuskreis	63.12
434 000	Hochtaunuskreis	63.9	50	12 338	12 315	23
434 000	Hochtaunuskreis	63.91	3	302	302	0
434 000	Hochtaunuskreis	63.99	47	12 036	12 013	23
434 000	Hochtaunuskreis	K	167	7 995 551	7 963 487	32 065
434 000	Hochtaunuskreis	64
434 000	Hochtaunuskreis	64.1
434 000	Hochtaunuskreis	64.11	—	—	—	—
434 000	Hochtaunuskreis	64.19
434 000	Hochtaunuskreis	64.19.1
434 000	Hochtaunuskreis	64.19.2
434 000	Hochtaunuskreis	64.19.3
434 000	Hochtaunuskreis	64.19.4	—	—	—	—
434 000	Hochtaunuskreis	64.19.5	—	—	—	—
434 000	Hochtaunuskreis	64.19.6	—	—	—	—
434 000	Hochtaunuskreis	64.2	—	—	—	—
434 000	Hochtaunuskreis	64.3	—	—	—	—
434 000	Hochtaunuskreis	64.9
434 000	Hochtaunuskreis	64.91
434 000	Hochtaunuskreis	64.92	—	—	—	—
434 000	Hochtaunuskreis	64.92.1	—	—	—	—
434 000	Hochtaunuskreis	64.92.2	—	—	—	—
434 000	Hochtaunuskreis	64.99	7	6 374	6 374	0
434 000	Hochtaunuskreis	64.99.1
434 000	Hochtaunuskreis	64.99.9
434 000	Hochtaunuskreis	65
434 000	Hochtaunuskreis	65.1
434 000	Hochtaunuskreis	65.11
434 000	Hochtaunuskreis	65.12	—	—	—	—
434 000	Hochtaunuskreis	65.12.1	—	—	—	—
434 000	Hochtaunuskreis	65.12.2	—	—	—	—
434 000	Hochtaunuskreis	65.2	—	—	—	—
434 000	Hochtaunuskreis	65.3	—	—	—	—
434 000	Hochtaunuskreis	66
434 000	Hochtaunuskreis	66.1
434 000	Hochtaunuskreis	66.11	—	—	—	—

6. Umsatzsteuerpflichtige und steuerbarer Umsatz in Hessen 2023 nach Verwaltungsbezirken und wirtschaftlicher Gliederung

AGS	Regierungsbezirk Kreisfreie Stadt Landkreis	WZ 2008	Steuerpflichtige	Steuerbarer Umsatz		
				insgesamt	Lieferungen und Leistungen	Innergemeinschaftliche Erwerbe
			Anzahl	1 000 Euro		
434 000	Hochtaunuskreis	66.12
434 000	Hochtaunuskreis	66.19	107	607 472	607 069	402
434 000	Hochtaunuskreis	66.2	34	20 603	20 585	18
434 000	Hochtaunuskreis	66.21
434 000	Hochtaunuskreis	66.22	28	9 396	9 394	2
434 000	Hochtaunuskreis	66.29
434 000	Hochtaunuskreis	66.3	10	41 505	41 315	191
434 000	Hochtaunuskreis	L	1 417	471 294	469 662	1 632
434 000	Hochtaunuskreis	68	1 417	471 294	469 662	1 632
434 000	Hochtaunuskreis	68.1	59	20 514	20 144	370
434 000	Hochtaunuskreis	68.2	1 002	333 387	332 389	998
434 000	Hochtaunuskreis	68.3	356	117 393	117 129	264
434 000	Hochtaunuskreis	68.31	196	51 959	51 871	88
434 000	Hochtaunuskreis	68.32	160	65 434	65 258	176
434 000	Hochtaunuskreis	M	2 565	4 602 466	4 580 154	22 312
434 000	Hochtaunuskreis	69	611	289 793	288 887	905
434 000	Hochtaunuskreis	69.1	308	75 981	75 812	168
434 000	Hochtaunuskreis	69.10.1	76	29 043	29 043	1
434 000	Hochtaunuskreis	69.10.2	202	42 305	42 300	4
434 000	Hochtaunuskreis	69.10.3
434 000	Hochtaunuskreis	69.10.4
434 000	Hochtaunuskreis	69.10.9	26	3 778	3 615	163
434 000	Hochtaunuskreis	69.2	303	213 812	213 075	737
434 000	Hochtaunuskreis	69.20.1
434 000	Hochtaunuskreis	69.20.2
434 000	Hochtaunuskreis	69.20.3
434 000	Hochtaunuskreis	69.20.4
434 000	Hochtaunuskreis	70	1 075	3 837 521	3 821 448	16 073
434 000	Hochtaunuskreis	70.1
434 000	Hochtaunuskreis	70.10.1
434 000	Hochtaunuskreis	70.10.9
434 000	Hochtaunuskreis	70.2
434 000	Hochtaunuskreis	70.21
434 000	Hochtaunuskreis	70.22	985	421 490	415 642	5 848
434 000	Hochtaunuskreis	71	416	297 885	295 448	2 437
434 000	Hochtaunuskreis	71.1	393	235 953	234 104	1 848
434 000	Hochtaunuskreis	71.11	118	37 671	36 984	687
434 000	Hochtaunuskreis	71.11.1	71	28 068	27 476	592
434 000	Hochtaunuskreis	71.11.2	15	3 569	3 534	35
434 000	Hochtaunuskreis	71.11.3	21	3 818	3 818	0
434 000	Hochtaunuskreis	71.11.4	11	2 215	2 156	59
434 000	Hochtaunuskreis	71.12	275	198 282	197 120	1 161
434 000	Hochtaunuskreis	71.12.1	85	43 984	43 465	519
434 000	Hochtaunuskreis	71.12.2	89	118 141	117 549	592
434 000	Hochtaunuskreis	71.12.3	7	4 582	4 579	3
434 000	Hochtaunuskreis	71.12.9	94	31 575	31 527	48
434 000	Hochtaunuskreis	71.2	23	61 932	61 344	589
434 000	Hochtaunuskreis	72	27	18 431	17 943	488
434 000	Hochtaunuskreis	72.1	21	17 004	16 517	488
434 000	Hochtaunuskreis	72.11	4	10 059	9 617	442
434 000	Hochtaunuskreis	72.19	17	6 945	6 899	46
434 000	Hochtaunuskreis	72.2	6	1 426	1 426	0
434 000	Hochtaunuskreis	73	126	85 674	85 157	517
434 000	Hochtaunuskreis	73.1	113	80 812	80 295	517

6. Umsatzsteuerpflichtige und steuerbarer Umsatz in Hessen 2023 nach Verwaltungsbezirken und wirtschaftlicher Gliederung

AGS	Regierungsbezirk Kreisfreie Stadt Landkreis	WZ 2008	Steuer- pflichtige	Steuerbarer Umsatz		
				insgesamt	Lieferungen und Leistungen	Inner- gemein- schaftliche Erwerbe
			Anzahl	1 000 Euro		
434 000	Hochtaunuskreis	73.11	105	77 402	76 893	509
434 000	Hochtaunuskreis	73.12	8	3 410	3 402	8
434 000	Hochtaunuskreis	73.2	13	4 862	4 862	0
434 000	Hochtaunuskreis	74	273	55 063	53 183	1 881
434 000	Hochtaunuskreis	74.1	77	14 988	14 031	957
434 000	Hochtaunuskreis	74.10.1	6	737	734	3
434 000	Hochtaunuskreis	74.10.2	49	3 937	3 924	13
434 000	Hochtaunuskreis	74.10.3	22	10 314	9 373	941
434 000	Hochtaunuskreis	74.2	46	4 594	4 536	58
434 000	Hochtaunuskreis	74.20.1
434 000	Hochtaunuskreis	74.20.2
434 000	Hochtaunuskreis	74.3	21	1 459	1 458	1
434 000	Hochtaunuskreis	74.30.1	5	227	227	1
434 000	Hochtaunuskreis	74.30.2	16	1 232	1 232	0
434 000	Hochtaunuskreis	74.9	129	34 022	33 158	865
434 000	Hochtaunuskreis	75	37	18 100	18 088	11
434 000	Hochtaunuskreis	75.00.1	29	16 088	16 084	4
434 000	Hochtaunuskreis	75.00.9	8	2 012	2 004	7
434 000	Hochtaunuskreis	N	832	1 267 803	1 238 732	29 071
434 000	Hochtaunuskreis	77
434 000	Hochtaunuskreis	77.1
434 000	Hochtaunuskreis	77.11
434 000	Hochtaunuskreis	77.12	5	1 902	1 886	15
434 000	Hochtaunuskreis	77.2
434 000	Hochtaunuskreis	77.21
434 000	Hochtaunuskreis	77.22	—	—	—	—
434 000	Hochtaunuskreis	77.29	9	1 582	1 562	20
434 000	Hochtaunuskreis	77.3
434 000	Hochtaunuskreis	77.31
434 000	Hochtaunuskreis	77.32
434 000	Hochtaunuskreis	77.33
434 000	Hochtaunuskreis	77.34	—	—	—	—
434 000	Hochtaunuskreis	77.35	—	—	—	—
434 000	Hochtaunuskreis	77.39	29	10 961	10 752	210
434 000	Hochtaunuskreis	77.4
434 000	Hochtaunuskreis	78	56	106 217	106 168	49
434 000	Hochtaunuskreis	78.1	43	32 937	32 908	29
434 000	Hochtaunuskreis	78.2	10	71 692	71 675	17
434 000	Hochtaunuskreis	78.3	3	1 588	1 585	3
434 000	Hochtaunuskreis	79	39	.	29 573	.
434 000	Hochtaunuskreis	79.1	39	.	29 573	.
434 000	Hochtaunuskreis	79.11	23	2 527	2 527	0
434 000	Hochtaunuskreis	79.12	16	.	27 047	.
434 000	Hochtaunuskreis	79.9	—	—	—	—
434 000	Hochtaunuskreis	80
434 000	Hochtaunuskreis	80.1	17	35 899	35 889	10
434 000	Hochtaunuskreis	80.2	5	2 657	2 646	10
434 000	Hochtaunuskreis	80.3
434 000	Hochtaunuskreis	81	466	217 229	216 740	489
434 000	Hochtaunuskreis	81.1	217	45 552	45 464	88
434 000	Hochtaunuskreis	81.2	112	119 120	118 939	180
434 000	Hochtaunuskreis	81.21	65	101 495	101 407	88
434 000	Hochtaunuskreis	81.22	16	5 570	5 568	1
434 000	Hochtaunuskreis	81.22.1	11	.	3 173	.

6. Umsatzsteuerpflichtige und steuerbarer Umsatz in Hessen 2023 nach Verwaltungsbezirken und wirtschaftlicher Gliederung

AGS	Regierungsbezirk Kreisfreie Stadt Landkreis	WZ 2008	Steuer- pflichtige	Steuerbarer Umsatz		
				insgesamt	Lieferungen und Leistungen	Inner- gemein- schaftliche Erwerbe
			Anzahl	1 000 Euro		
434 000	Hochtaunuskreis	81.22.9	5	.	2 395	.
434 000	Hochtaunuskreis	81.29	31	12 055	11 964	91
434 000	Hochtaunuskreis	81.29.1
434 000	Hochtaunuskreis	81.29.2
434 000	Hochtaunuskreis	81.29.9	25	8 982	8 979	4
434 000	Hochtaunuskreis	81.3	137	52 557	52 336	221
434 000	Hochtaunuskreis	81.30.1	125	47 947	47 783	164
434 000	Hochtaunuskreis	81.30.9	12	4 610	4 553	57
434 000	Hochtaunuskreis	82	177	103 464	101 962	1 502
434 000	Hochtaunuskreis	82.1
434 000	Hochtaunuskreis	82.11	32	3 694	3 694	0
434 000	Hochtaunuskreis	82.19
434 000	Hochtaunuskreis	82.2
434 000	Hochtaunuskreis	82.3	33	14 843	14 594	249
434 000	Hochtaunuskreis	82.9	89	79 977	78 725	1 252
434 000	Hochtaunuskreis	82.91
434 000	Hochtaunuskreis	82.91.1	3	.	300	.
434 000	Hochtaunuskreis	82.91.2
434 000	Hochtaunuskreis	82.92
434 000	Hochtaunuskreis	82.99
434 000	Hochtaunuskreis	82.99.1
434 000	Hochtaunuskreis	82.99.9	79	64 389	63 631	759
434 000	Hochtaunuskreis	O	—	—	—	—
434 000	Hochtaunuskreis	P
434 000	Hochtaunuskreis	85
434 000	Hochtaunuskreis	85.1	—	—	—	—
434 000	Hochtaunuskreis	85.2	—	—	—	—
434 000	Hochtaunuskreis	85.3	7	.	2 669	.
434 000	Hochtaunuskreis	85.31
434 000	Hochtaunuskreis	85.32
434 000	Hochtaunuskreis	85.4	14	14 810	14 552	258
434 000	Hochtaunuskreis	85.41
434 000	Hochtaunuskreis	85.42
434 000	Hochtaunuskreis	85.42.1	—	—	—	—
434 000	Hochtaunuskreis	85.42.2
434 000	Hochtaunuskreis	85.42.3	—	—	—	—
434 000	Hochtaunuskreis	85.42.4
434 000	Hochtaunuskreis	85.5	238	73 393	73 129	264
434 000	Hochtaunuskreis	85.51	84	.	9 512	.
434 000	Hochtaunuskreis	85.52	9	.	1 843	.
434 000	Hochtaunuskreis	85.53	28	10 525	10 523	2
434 000	Hochtaunuskreis	85.59	117	51 453	51 251	201
434 000	Hochtaunuskreis	85.59.1
434 000	Hochtaunuskreis	85.59.2
434 000	Hochtaunuskreis	85.59.9	68	30 209	30 197	11
434 000	Hochtaunuskreis	85.6
434 000	Hochtaunuskreis	Q	245	2 879 057	2 875 012	4 044
434 000	Hochtaunuskreis	86	222	2 823 860	2 819 818	4 042
434 000	Hochtaunuskreis	86.1
434 000	Hochtaunuskreis	86.10.1
434 000	Hochtaunuskreis	86.10.2	—	—	—	—
434 000	Hochtaunuskreis	86.10.3
434 000	Hochtaunuskreis	86.2
434 000	Hochtaunuskreis	86.21	24	5 482	5 458	24

6. Umsatzsteuerpflichtige und steuerbarer Umsatz in Hessen 2023 nach Verwaltungsbezirken und wirtschaftlicher Gliederung

AGS	Regierungsbezirk Kreisfreie Stadt Landkreis	WZ 2008	Steuer- pflichtige	Steuerbarer Umsatz		
				insgesamt	Lieferungen und Leistungen	Inner- gemein- schaftliche Erwerbe
			Anzahl	1 000 Euro		
434 000	Hochtaunuskreis	86.22	35	259 550	259 435	115
434 000	Hochtaunuskreis	86.23
434 000	Hochtaunuskreis	86.9	107	28 643	28 613	30
434 000	Hochtaunuskreis	86.90.1	15	3 288	3 288	0
434 000	Hochtaunuskreis	86.90.2	27	.	6 277	.
434 000	Hochtaunuskreis	86.90.3	7	.	725	.
434 000	Hochtaunuskreis	86.90.9	58	18 346	18 323	22
434 000	Hochtaunuskreis	87
434 000	Hochtaunuskreis	87.1	—	—	—	—
434 000	Hochtaunuskreis	87.2
434 000	Hochtaunuskreis	87.3
434 000	Hochtaunuskreis	87.9	—	—	—	—
434 000	Hochtaunuskreis	88
434 000	Hochtaunuskreis	88.1	8	9 768	9 768	0
434 000	Hochtaunuskreis	88.10.1
434 000	Hochtaunuskreis	88.10.2
434 000	Hochtaunuskreis	88.9
434 000	Hochtaunuskreis	88.91	—	—	—	—
434 000	Hochtaunuskreis	88.99
434 000	Hochtaunuskreis	R	261	237 294	236 458	836
434 000	Hochtaunuskreis	90	138	18 904	18 848	56
434 000	Hochtaunuskreis	90.01
434 000	Hochtaunuskreis	90.01.1	—	—	—	—
434 000	Hochtaunuskreis	90.01.2	3	.	118	.
434 000	Hochtaunuskreis	90.01.3
434 000	Hochtaunuskreis	90.01.4	27	3 328	3 328	0
434 000	Hochtaunuskreis	90.02	8	5 428	5 423	5
434 000	Hochtaunuskreis	90.03	97	8 825	8 774	51
434 000	Hochtaunuskreis	90.03.1
434 000	Hochtaunuskreis	90.03.2	22	2 060	2 060	0
434 000	Hochtaunuskreis	90.03.3	17	2 117	2 106	12
434 000	Hochtaunuskreis	90.03.4
434 000	Hochtaunuskreis	90.03.5	46	3 559	3 520	39
434 000	Hochtaunuskreis	90.04
434 000	Hochtaunuskreis	90.04.1
434 000	Hochtaunuskreis	90.04.2	—	—	—	—
434 000	Hochtaunuskreis	90.04.3	—	—	—	—
434 000	Hochtaunuskreis	91
434 000	Hochtaunuskreis	91.01
434 000	Hochtaunuskreis	91.02
434 000	Hochtaunuskreis	91.03	—	—	—	—
434 000	Hochtaunuskreis	91.04
434 000	Hochtaunuskreis	92	14	168 659	168 314	345
434 000	Hochtaunuskreis	92.00.1
434 000	Hochtaunuskreis	92.00.2
434 000	Hochtaunuskreis	92.00.3
434 000	Hochtaunuskreis	93
434 000	Hochtaunuskreis	93.1	75	27 349	27 123	226
434 000	Hochtaunuskreis	93.11	9	10 659	10 549	110
434 000	Hochtaunuskreis	93.12	28	3 782	3 739	43
434 000	Hochtaunuskreis	93.13	20	7 927	7 915	12
434 000	Hochtaunuskreis	93.19	18	4 980	4 919	61
434 000	Hochtaunuskreis	93.2
434 000	Hochtaunuskreis	93.21

6. Umsatzsteuerpflichtige und steuerbarer Umsatz in Hessen 2023 nach Verwaltungsbezirken und wirtschaftlicher Gliederung

AGS	Regierungsbezirk Kreisfreie Stadt Landkreis	WZ 2008	Steuer- pflichtige	Steuerbarer Umsatz		
				insgesamt	Lieferungen und Leistungen	Inner- gemein- schaftliche Erwerbe
			Anzahl	1 000 Euro		
434 000	Hochtaunuskreis	93.29	29	12 080	12 035	45
434 000	Hochtaunuskreis	S	583	126 592	117 281	9 311
434 000	Hochtaunuskreis	94	45	26 711	18 615	8 096
434 000	Hochtaunuskreis	94.1	8	6 397	6 394	3
434 000	Hochtaunuskreis	94.11
434 000	Hochtaunuskreis	94.12
434 000	Hochtaunuskreis	94.2	—	—	—	—
434 000	Hochtaunuskreis	94.9	37	20 314	12 221	8 093
434 000	Hochtaunuskreis	94.91
434 000	Hochtaunuskreis	94.92	—	—	—	—
434 000	Hochtaunuskreis	94.99
434 000	Hochtaunuskreis	94.99.1	10	2 819	2 811	8
434 000	Hochtaunuskreis	94.99.2
434 000	Hochtaunuskreis	94.99.3
434 000	Hochtaunuskreis	94.99.4	—	—	—	—
434 000	Hochtaunuskreis	94.99.9	18	11 424	3 351	8 074
434 000	Hochtaunuskreis	95	53	12 509	12 358	152
434 000	Hochtaunuskreis	95.1	5	856	804	52
434 000	Hochtaunuskreis	95.11
434 000	Hochtaunuskreis	95.12
434 000	Hochtaunuskreis	95.2	48	11 653	11 554	99
434 000	Hochtaunuskreis	95.21
434 000	Hochtaunuskreis	95.22
434 000	Hochtaunuskreis	95.23	4	662	594	68
434 000	Hochtaunuskreis	95.24	5	564	564	1
434 000	Hochtaunuskreis	95.25	3	174	173	1
434 000	Hochtaunuskreis	95.29	33	9 661	9 631	30
434 000	Hochtaunuskreis	96	485	87 372	86 309	1 063
434 000	Hochtaunuskreis	96.01	15	6 443	6 224	219
434 000	Hochtaunuskreis	96.02	265	28 492	27 873	620
434 000	Hochtaunuskreis	96.02.1	174	20 438	20 317	121
434 000	Hochtaunuskreis	96.02.2	91	8 055	7 556	499
434 000	Hochtaunuskreis	96.03	15	6 969	6 928	41
434 000	Hochtaunuskreis	96.03.1	15	6 969	6 928	41
434 000	Hochtaunuskreis	96.03.2	—	—	—	—
434 000	Hochtaunuskreis	96.04	11	30 005	29 941	64
434 000	Hochtaunuskreis	96.09	179	15 463	15 344	119
435 000	Main-Kinzig-Kreis	A - S	15 510	39 288 001	36 754 365	2 533 636
435 000	Main-Kinzig-Kreis	A	278	116 217	114 735	1 482
435 000	Main-Kinzig-Kreis	01	233	92 226	90 986	1 239
435 000	Main-Kinzig-Kreis	01.1	35	13 485	13 354	131
435 000	Main-Kinzig-Kreis	01.11	28	9 746	9 677	69
435 000	Main-Kinzig-Kreis	01.12	—	—	—	—
435 000	Main-Kinzig-Kreis	01.13
435 000	Main-Kinzig-Kreis	01.13.1
435 000	Main-Kinzig-Kreis	01.13.2	3	.	1 395	.
435 000	Main-Kinzig-Kreis	01.14	—	—	—	—
435 000	Main-Kinzig-Kreis	01.15	—	—	—	—
435 000	Main-Kinzig-Kreis	01.16	—	—	—	—
435 000	Main-Kinzig-Kreis	01.19
435 000	Main-Kinzig-Kreis	01.19.1	—	—	—	—
435 000	Main-Kinzig-Kreis	01.19.2	—	—	—	—
435 000	Main-Kinzig-Kreis	01.19.9
435 000	Main-Kinzig-Kreis	01.2	3	541	476	65

6. Umsatzsteuerpflichtige und steuerbarer Umsatz in Hessen 2023 nach Verwaltungsbezirken und wirtschaftlicher Gliederung

AGS	Regierungsbezirk Kreisfreie Stadt Landkreis	WZ 2008	Steuer- pflichtige	Steuerbarer Umsatz		
				insgesamt	Lieferungen und Leistungen	Inner- gemein- schaftliche Erwerbe
			Anzahl	1 000 Euro		
435 000	Main-Kinzig-Kreis	01.21	—	—	—	—
435 000	Main-Kinzig-Kreis	01.22	—	—	—	—
435 000	Main-Kinzig-Kreis	01.23	—	—	—	—
435 000	Main-Kinzig-Kreis	01.24	•	•	•	•
435 000	Main-Kinzig-Kreis	01.25	—	—	—	—
435 000	Main-Kinzig-Kreis	01.25.1	—	—	—	—
435 000	Main-Kinzig-Kreis	01.25.9	—	—	—	—
435 000	Main-Kinzig-Kreis	01.26	—	—	—	—
435 000	Main-Kinzig-Kreis	01.27	—	—	—	—
435 000	Main-Kinzig-Kreis	01.28	—	—	—	—
435 000	Main-Kinzig-Kreis	01.29	•	•	•	•
435 000	Main-Kinzig-Kreis	01.3	7	3 140	2 971	169
435 000	Main-Kinzig-Kreis	01.30.1	•	•	•	•
435 000	Main-Kinzig-Kreis	01.30.2	•	•	•	•
435 000	Main-Kinzig-Kreis	01.4	24	9 910	9 833	78
435 000	Main-Kinzig-Kreis	01.41	•	•	•	•
435 000	Main-Kinzig-Kreis	01.42	•	•	•	•
435 000	Main-Kinzig-Kreis	01.43	10	2 692	2 661	31
435 000	Main-Kinzig-Kreis	01.44	—	—	—	—
435 000	Main-Kinzig-Kreis	01.45	•	•	•	•
435 000	Main-Kinzig-Kreis	01.46	•	•	•	•
435 000	Main-Kinzig-Kreis	01.47	—	—	—	—
435 000	Main-Kinzig-Kreis	01.49	9	2 784	2 737	47
435 000	Main-Kinzig-Kreis	01.5	131	55 129	54 360	770
435 000	Main-Kinzig-Kreis	01.6	33	10 019	9 993	26
435 000	Main-Kinzig-Kreis	01.61	•	•	•	•
435 000	Main-Kinzig-Kreis	01.62	23	5 217	5 215	3
435 000	Main-Kinzig-Kreis	01.63	—	—	—	—
435 000	Main-Kinzig-Kreis	01.64	•	•	•	•
435 000	Main-Kinzig-Kreis	01.7	—	—	—	—
435 000	Main-Kinzig-Kreis	02	42	22 449	22 370	79
435 000	Main-Kinzig-Kreis	02.1	9	10 722	10 715	7
435 000	Main-Kinzig-Kreis	02.2	11	3 987	3 917	70
435 000	Main-Kinzig-Kreis	02.3	—	—	—	—
435 000	Main-Kinzig-Kreis	02.4	22	7 740	7 738	1
435 000	Main-Kinzig-Kreis	03	3	1 543	1 379	164
435 000	Main-Kinzig-Kreis	03.1	•	•	•	•
435 000	Main-Kinzig-Kreis	03.11	—	—	—	—
435 000	Main-Kinzig-Kreis	03.12	•	•	•	•
435 000	Main-Kinzig-Kreis	03.2	•	•	•	•
435 000	Main-Kinzig-Kreis	03.21	—	—	—	—
435 000	Main-Kinzig-Kreis	03.22	•	•	•	•
435 000	Main-Kinzig-Kreis	B	•	•	•	•
435 000	Main-Kinzig-Kreis	05	—	—	—	—
435 000	Main-Kinzig-Kreis	05.1	—	—	—	—
435 000	Main-Kinzig-Kreis	05.2	—	—	—	—
435 000	Main-Kinzig-Kreis	06	—	—	—	—
435 000	Main-Kinzig-Kreis	06.1	—	—	—	—
435 000	Main-Kinzig-Kreis	06.2	—	—	—	—
435 000	Main-Kinzig-Kreis	07	—	—	—	—
435 000	Main-Kinzig-Kreis	07.1	—	—	—	—
435 000	Main-Kinzig-Kreis	07.2	—	—	—	—
435 000	Main-Kinzig-Kreis	07.21	—	—	—	—
435 000	Main-Kinzig-Kreis	07.29	—	—	—	—

**6. Umsatzsteuerpflichtige und steuerbarer Umsatz in Hessen 2023 nach
Verwaltungsbezirken und wirtschaftlicher Gliederung**

AGS	Regierungsbezirk Kreisfreie Stadt Landkreis	WZ 2008	Steuer- pflichtige	Steuerbarer Umsatz		
				insgesamt	Lieferungen und Leistungen	Inner- gemein- schaftliche Erwerbe
			Anzahl	1 000 Euro		
435 000	Main-Kinzig-Kreis	08
435 000	Main-Kinzig-Kreis	08.1
435 000	Main-Kinzig-Kreis	08.11
435 000	Main-Kinzig-Kreis	08.12
435 000	Main-Kinzig-Kreis	08.9
435 000	Main-Kinzig-Kreis	08.91	—	—	—	—
435 000	Main-Kinzig-Kreis	08.92
435 000	Main-Kinzig-Kreis	08.93	—	—	—	—
435 000	Main-Kinzig-Kreis	08.99	—	—	—	—
435 000	Main-Kinzig-Kreis	09
435 000	Main-Kinzig-Kreis	09.1
435 000	Main-Kinzig-Kreis	09.9	—	—	—	—
435 000	Main-Kinzig-Kreis	C	1 079	6 516 046	5 950 433	565 613
435 000	Main-Kinzig-Kreis	10	130	168 944	162 614	6 329
435 000	Main-Kinzig-Kreis	10.1	47	75 806	75 275	531
435 000	Main-Kinzig-Kreis	10.11
435 000	Main-Kinzig-Kreis	10.12	—	—	—	—
435 000	Main-Kinzig-Kreis	10.13
435 000	Main-Kinzig-Kreis	10.2	—	—	—	—
435 000	Main-Kinzig-Kreis	10.3
435 000	Main-Kinzig-Kreis	10.31	—	—	—	—
435 000	Main-Kinzig-Kreis	10.32
435 000	Main-Kinzig-Kreis	10.39
435 000	Main-Kinzig-Kreis	10.4
435 000	Main-Kinzig-Kreis	10.41
435 000	Main-Kinzig-Kreis	10.42	—	—	—	—
435 000	Main-Kinzig-Kreis	10.5	5	3 018	2 920	98
435 000	Main-Kinzig-Kreis	10.51
435 000	Main-Kinzig-Kreis	10.52
435 000	Main-Kinzig-Kreis	10.6
435 000	Main-Kinzig-Kreis	10.61
435 000	Main-Kinzig-Kreis	10.62	—	—	—	—
435 000	Main-Kinzig-Kreis	10.7	56	63 284	62 185	1 099
435 000	Main-Kinzig-Kreis	10.71	52	62 176	61 087	1 089
435 000	Main-Kinzig-Kreis	10.72
435 000	Main-Kinzig-Kreis	10.73
435 000	Main-Kinzig-Kreis	10.8	13	19 104	14 557	4 547
435 000	Main-Kinzig-Kreis	10.81	—	—	—	—
435 000	Main-Kinzig-Kreis	10.82
435 000	Main-Kinzig-Kreis	10.83
435 000	Main-Kinzig-Kreis	10.84	—	—	—	—
435 000	Main-Kinzig-Kreis	10.85	—	—	—	—
435 000	Main-Kinzig-Kreis	10.86	—	—	—	—
435 000	Main-Kinzig-Kreis	10.89	8	16 645	12 144	4 501
435 000	Main-Kinzig-Kreis	10.9	3	1 628	1 626	3
435 000	Main-Kinzig-Kreis	10.91	—	—	—	—
435 000	Main-Kinzig-Kreis	10.92	3	1 628	1 626	3
435 000	Main-Kinzig-Kreis	11	14	10 632	10 261	371
435 000	Main-Kinzig-Kreis	11.01
435 000	Main-Kinzig-Kreis	11.02
435 000	Main-Kinzig-Kreis	11.03	7	5 374	5 008	367
435 000	Main-Kinzig-Kreis	11.04	—	—	—	—
435 000	Main-Kinzig-Kreis	11.05
435 000	Main-Kinzig-Kreis	11.06	—	—	—	—

6. Umsatzsteuerpflichtige und steuerbarer Umsatz in Hessen 2023 nach Verwaltungsbezirken und wirtschaftlicher Gliederung

AGS	Regierungsbezirk Kreisfreie Stadt Landkreis	WZ 2008	Steuer- pflichtige	Steuerbarer Umsatz		
				insgesamt	Lieferungen und Leistungen	Inner- gemein- schaftliche Erwerbe
			Anzahl	1 000 Euro		
435 000	Main-Kinzig-Kreis	11.07	3	4 171	4 167	4
435 000	Main-Kinzig-Kreis	12
435 000	Main-Kinzig-Kreis	13	22	32 708	28 370	4 338
435 000	Main-Kinzig-Kreis	13.1	—	—	—	—
435 000	Main-Kinzig-Kreis	13.2
435 000	Main-Kinzig-Kreis	13.3
435 000	Main-Kinzig-Kreis	13.9	12	18 007	14 429	3 578
435 000	Main-Kinzig-Kreis	13.91	—	—	—	—
435 000	Main-Kinzig-Kreis	13.92	6	14 098	10 715	3 383
435 000	Main-Kinzig-Kreis	13.93
435 000	Main-Kinzig-Kreis	13.94	—	—	—	—
435 000	Main-Kinzig-Kreis	13.95	—	—	—	—
435 000	Main-Kinzig-Kreis	13.96
435 000	Main-Kinzig-Kreis	13.99	3	3 708	3 513	195
435 000	Main-Kinzig-Kreis	14	10	.	651	.
435 000	Main-Kinzig-Kreis	14.1
435 000	Main-Kinzig-Kreis	14.11	3	146	145	1
435 000	Main-Kinzig-Kreis	14.12	—	—	—	—
435 000	Main-Kinzig-Kreis	14.13
435 000	Main-Kinzig-Kreis	14.14	—	—	—	—
435 000	Main-Kinzig-Kreis	14.19	3	421	374	48
435 000	Main-Kinzig-Kreis	14.2	—	—	—	—
435 000	Main-Kinzig-Kreis	14.3
435 000	Main-Kinzig-Kreis	14.31	—	—	—	—
435 000	Main-Kinzig-Kreis	14.39
435 000	Main-Kinzig-Kreis	15
435 000	Main-Kinzig-Kreis	15.1
435 000	Main-Kinzig-Kreis	15.11	—	—	—	—
435 000	Main-Kinzig-Kreis	15.12
435 000	Main-Kinzig-Kreis	15.2
435 000	Main-Kinzig-Kreis	16	69	96 708	91 426	5 282
435 000	Main-Kinzig-Kreis	16.1	10	5 379	5 347	32
435 000	Main-Kinzig-Kreis	16.2	59	91 329	86 079	5 249
435 000	Main-Kinzig-Kreis	16.21	—	—	—	—
435 000	Main-Kinzig-Kreis	16.22	—	—	—	—
435 000	Main-Kinzig-Kreis	16.23	43	34 047	33 800	247
435 000	Main-Kinzig-Kreis	16.24	10	48 012	44 976	3 036
435 000	Main-Kinzig-Kreis	16.29	6	9 269	7 303	1 966
435 000	Main-Kinzig-Kreis	17	16	77 888	72 311	5 576
435 000	Main-Kinzig-Kreis	17.1
435 000	Main-Kinzig-Kreis	17.11	—	—	—	—
435 000	Main-Kinzig-Kreis	17.12
435 000	Main-Kinzig-Kreis	17.2
435 000	Main-Kinzig-Kreis	17.21	10	70 419	65 353	5 066
435 000	Main-Kinzig-Kreis	17.22
435 000	Main-Kinzig-Kreis	17.23
435 000	Main-Kinzig-Kreis	17.24	—	—	—	—
435 000	Main-Kinzig-Kreis	17.29	3	6 488	5 978	510
435 000	Main-Kinzig-Kreis	18	53	42 804	42 010	795
435 000	Main-Kinzig-Kreis	18.1
435 000	Main-Kinzig-Kreis	18.11
435 000	Main-Kinzig-Kreis	18.12	32	33 832	33 172	661
435 000	Main-Kinzig-Kreis	18.13	14	6 583	6 464	119
435 000	Main-Kinzig-Kreis	18.14	3	1 368	1 354	15

6. Umsatzsteuerpflichtige und steuerbarer Umsatz in Hessen 2023 nach Verwaltungsbezirken und wirtschaftlicher Gliederung

AGS	Regierungsbezirk Kreisfreie Stadt Landkreis	WZ 2008	Steuer- pflichtige	Steuerbarer Umsatz		
				insgesamt	Lieferungen und Leistungen	Inner- gemein- schaftliche Erwerbe
			Anzahl	1 000 Euro		
435 000	Main-Kinzig-Kreis	18.2
435 000	Main-Kinzig-Kreis	19
435 000	Main-Kinzig-Kreis	19.1	—	—	—	—
435 000	Main-Kinzig-Kreis	19.2
435 000	Main-Kinzig-Kreis	20
435 000	Main-Kinzig-Kreis	20.1	4	38 908	32 364	6 544
435 000	Main-Kinzig-Kreis	20.11	—	—	—	—
435 000	Main-Kinzig-Kreis	20.12
435 000	Main-Kinzig-Kreis	20.13
435 000	Main-Kinzig-Kreis	20.14	—	—	—	—
435 000	Main-Kinzig-Kreis	20.15
435 000	Main-Kinzig-Kreis	20.16	—	—	—	—
435 000	Main-Kinzig-Kreis	20.17	—	—	—	—
435 000	Main-Kinzig-Kreis	20.2
435 000	Main-Kinzig-Kreis	20.3
435 000	Main-Kinzig-Kreis	20.4
435 000	Main-Kinzig-Kreis	20.41
435 000	Main-Kinzig-Kreis	20.42
435 000	Main-Kinzig-Kreis	20.5
435 000	Main-Kinzig-Kreis	20.51	—	—	—	—
435 000	Main-Kinzig-Kreis	20.52	3	39 854	39 028	825
435 000	Main-Kinzig-Kreis	20.53	—	—	—	—
435 000	Main-Kinzig-Kreis	20.59
435 000	Main-Kinzig-Kreis	20.6	—	—	—	—
435 000	Main-Kinzig-Kreis	21
435 000	Main-Kinzig-Kreis	21.1
435 000	Main-Kinzig-Kreis	21.2
435 000	Main-Kinzig-Kreis	22	48	1 877 343	1 638 071	239 273
435 000	Main-Kinzig-Kreis	22.1	17	1 505 406	1 285 836	219 570
435 000	Main-Kinzig-Kreis	22.11
435 000	Main-Kinzig-Kreis	22.19
435 000	Main-Kinzig-Kreis	22.2	31	371 937	352 235	19 702
435 000	Main-Kinzig-Kreis	22.21
435 000	Main-Kinzig-Kreis	22.22
435 000	Main-Kinzig-Kreis	22.23	9	45 628	40 619	5 009
435 000	Main-Kinzig-Kreis	22.29	15	251 939	242 466	9 472
435 000	Main-Kinzig-Kreis	23	40	83 311	81 439	1 872
435 000	Main-Kinzig-Kreis	23.1	4	4 191	4 188	4
435 000	Main-Kinzig-Kreis	23.11
435 000	Main-Kinzig-Kreis	23.12
435 000	Main-Kinzig-Kreis	23.13
435 000	Main-Kinzig-Kreis	23.14	—	—	—	—
435 000	Main-Kinzig-Kreis	23.19
435 000	Main-Kinzig-Kreis	23.2
435 000	Main-Kinzig-Kreis	23.3
435 000	Main-Kinzig-Kreis	23.31
435 000	Main-Kinzig-Kreis	23.32	—	—	—	—
435 000	Main-Kinzig-Kreis	23.4	3	375	360	14
435 000	Main-Kinzig-Kreis	23.41
435 000	Main-Kinzig-Kreis	23.42
435 000	Main-Kinzig-Kreis	23.43	—	—	—	—
435 000	Main-Kinzig-Kreis	23.44	—	—	—	—
435 000	Main-Kinzig-Kreis	23.49	—	—	—	—
435 000	Main-Kinzig-Kreis	23.5	—	—	—	—

**6. Umsatzsteuerpflichtige und steuerbarer Umsatz in Hessen 2023 nach
Verwaltungsbezirken und wirtschaftlicher Gliederung**

AGS	Regierungsbezirk Kreisfreie Stadt Landkreis	WZ 2008	Steuer- pflichtige	Steuerbarer Umsatz		
				insgesamt	Lieferungen und Leistungen	Inner- gemein- schaftliche Erwerbe
			Anzahl	1 000 Euro		
435 000	Main-Kinzig-Kreis	23.51	—	—	—	—
435 000	Main-Kinzig-Kreis	23.52	—	—	—	—
435 000	Main-Kinzig-Kreis	23.6	7	67 876	66 119	1 756
435 000	Main-Kinzig-Kreis	23.61	•	•	•	•
435 000	Main-Kinzig-Kreis	23.62	—	—	—	—
435 000	Main-Kinzig-Kreis	23.63	•	•	•	•
435 000	Main-Kinzig-Kreis	23.64	•	•	•	•
435 000	Main-Kinzig-Kreis	23.65	—	—	—	—
435 000	Main-Kinzig-Kreis	23.69	—	—	—	—
435 000	Main-Kinzig-Kreis	23.7	21	7 540	7 503	36
435 000	Main-Kinzig-Kreis	23.9	•	•	•	•
435 000	Main-Kinzig-Kreis	23.91	—	—	—	—
435 000	Main-Kinzig-Kreis	23.99	•	•	•	•
435 000	Main-Kinzig-Kreis	24	•	•	•	•
435 000	Main-Kinzig-Kreis	24.1	•	•	•	•
435 000	Main-Kinzig-Kreis	24.2	•	•	•	•
435 000	Main-Kinzig-Kreis	24.3	—	—	—	—
435 000	Main-Kinzig-Kreis	24.31	—	—	—	—
435 000	Main-Kinzig-Kreis	24.32	—	—	—	—
435 000	Main-Kinzig-Kreis	24.33	—	—	—	—
435 000	Main-Kinzig-Kreis	24.34	—	—	—	—
435 000	Main-Kinzig-Kreis	24.4	•	•	•	•
435 000	Main-Kinzig-Kreis	24.41	•	•	•	•
435 000	Main-Kinzig-Kreis	24.42	•	•	•	•
435 000	Main-Kinzig-Kreis	24.43	—	—	—	—
435 000	Main-Kinzig-Kreis	24.44	—	—	—	—
435 000	Main-Kinzig-Kreis	24.45	•	•	•	•
435 000	Main-Kinzig-Kreis	24.46	—	—	—	—
435 000	Main-Kinzig-Kreis	24.5	•	•	•	•
435 000	Main-Kinzig-Kreis	24.51	—	—	—	—
435 000	Main-Kinzig-Kreis	24.52	—	—	—	—
435 000	Main-Kinzig-Kreis	24.53	—	—	—	—
435 000	Main-Kinzig-Kreis	24.54	•	•	•	•
435 000	Main-Kinzig-Kreis	25	180	929 535	879 191	50 344
435 000	Main-Kinzig-Kreis	25.1	31	64 199	59 405	4 795
435 000	Main-Kinzig-Kreis	25.11	17	25 816	24 994	821
435 000	Main-Kinzig-Kreis	25.12	14	38 384	34 410	3 974
435 000	Main-Kinzig-Kreis	25.2	•	•	•	•
435 000	Main-Kinzig-Kreis	25.21	•	•	•	•
435 000	Main-Kinzig-Kreis	25.29	—	—	—	—
435 000	Main-Kinzig-Kreis	25.3	—	—	—	—
435 000	Main-Kinzig-Kreis	25.4	—	—	—	—
435 000	Main-Kinzig-Kreis	25.5	•	•	•	•
435 000	Main-Kinzig-Kreis	25.6	90	385 738	377 986	7 752
435 000	Main-Kinzig-Kreis	25.61	•	•	•	•
435 000	Main-Kinzig-Kreis	25.62	•	•	•	•
435 000	Main-Kinzig-Kreis	25.7	•	•	•	•
435 000	Main-Kinzig-Kreis	25.71	•	•	•	•
435 000	Main-Kinzig-Kreis	25.72	5	4 194	4 193	1
435 000	Main-Kinzig-Kreis	25.73	12	33 899	33 050	850
435 000	Main-Kinzig-Kreis	25.73.1	7	13 105	12 695	410
435 000	Main-Kinzig-Kreis	25.73.2	•	•	•	•
435 000	Main-Kinzig-Kreis	25.73.3	•	•	•	•
435 000	Main-Kinzig-Kreis	25.73.4	—	—	—	—

6. Umsatzsteuerpflichtige und steuerbarer Umsatz in Hessen 2023 nach Verwaltungsbezirken und wirtschaftlicher Gliederung

AGS	Regierungsbezirk Kreisfreie Stadt Landkreis	WZ 2008	Steuer- pflichtige	Steuerbarer Umsatz		
				insgesamt	Lieferungen und Leistungen	Inner- gemein- schaftliche Erwerbe
			Anzahl	1 000 Euro		
435 000	Main-Kinzig-Kreis	25.73.5
435 000	Main-Kinzig-Kreis	25.9	27	205 779	200 857	4 922
435 000	Main-Kinzig-Kreis	25.91
435 000	Main-Kinzig-Kreis	25.92
435 000	Main-Kinzig-Kreis	25.93	5	51 252	50 159	1 093
435 000	Main-Kinzig-Kreis	25.94	—	—	—	—
435 000	Main-Kinzig-Kreis	25.99	17	97 243	96 249	994
435 000	Main-Kinzig-Kreis	26	83	230 104	215 916	14 188
435 000	Main-Kinzig-Kreis	26.1	17	31 904	24 769	7 136
435 000	Main-Kinzig-Kreis	26.11
435 000	Main-Kinzig-Kreis	26.11.1
435 000	Main-Kinzig-Kreis	26.11.9	14	28 850	21 797	7 053
435 000	Main-Kinzig-Kreis	26.12
435 000	Main-Kinzig-Kreis	26.2	11	6 558	6 377	181
435 000	Main-Kinzig-Kreis	26.3	11	10 309	10 128	182
435 000	Main-Kinzig-Kreis	26.4
435 000	Main-Kinzig-Kreis	26.5	29	172 400	166 838	5 563
435 000	Main-Kinzig-Kreis	26.51	29	172 400	166 838	5 563
435 000	Main-Kinzig-Kreis	26.51.1
435 000	Main-Kinzig-Kreis	26.51.2
435 000	Main-Kinzig-Kreis	26.51.3	—	—	—	—
435 000	Main-Kinzig-Kreis	26.52	—	—	—	—
435 000	Main-Kinzig-Kreis	26.6
435 000	Main-Kinzig-Kreis	26.7	5	2 734	2 617	116
435 000	Main-Kinzig-Kreis	26.8	—	—	—	—
435 000	Main-Kinzig-Kreis	27	34	362 084	350 757	11 326
435 000	Main-Kinzig-Kreis	27.1
435 000	Main-Kinzig-Kreis	27.11	6	8 143	7 385	759
435 000	Main-Kinzig-Kreis	27.12
435 000	Main-Kinzig-Kreis	27.2
435 000	Main-Kinzig-Kreis	27.3	9	158 892	157 171	1 721
435 000	Main-Kinzig-Kreis	27.31	—	—	—	—
435 000	Main-Kinzig-Kreis	27.32
435 000	Main-Kinzig-Kreis	27.33
435 000	Main-Kinzig-Kreis	27.4
435 000	Main-Kinzig-Kreis	27.5
435 000	Main-Kinzig-Kreis	27.51
435 000	Main-Kinzig-Kreis	27.52	—	—	—	—
435 000	Main-Kinzig-Kreis	27.9
435 000	Main-Kinzig-Kreis	28	101	412 460	383 936	28 525
435 000	Main-Kinzig-Kreis	28.1	14	114 830	111 665	3 164
435 000	Main-Kinzig-Kreis	28.11
435 000	Main-Kinzig-Kreis	28.12	5	77 699	75 901	1 798
435 000	Main-Kinzig-Kreis	28.13	—	—	—	—
435 000	Main-Kinzig-Kreis	28.14
435 000	Main-Kinzig-Kreis	28.15
435 000	Main-Kinzig-Kreis	28.2	44	165 779	158 679	7 100
435 000	Main-Kinzig-Kreis	28.21
435 000	Main-Kinzig-Kreis	28.21.1	—	—	—	—
435 000	Main-Kinzig-Kreis	28.21.9
435 000	Main-Kinzig-Kreis	28.22	8	30 641	28 554	2 087
435 000	Main-Kinzig-Kreis	28.23
435 000	Main-Kinzig-Kreis	28.24	9	12 087	12 046	40
435 000	Main-Kinzig-Kreis	28.25	9	61 479	58 826	2 653

6. Umsatzsteuerpflichtige und steuerbarer Umsatz in Hessen 2023 nach Verwaltungsbezirken und wirtschaftlicher Gliederung

AGS	Regierungsbezirk Kreisfreie Stadt Landkreis	WZ 2008	Steuer- pflichtige	Steuerbarer Umsatz		
				insgesamt	Lieferungen und Leistungen	Inner- gemein- schaftliche Erwerbe
			Anzahl	1 000 Euro		
435 000	Main-Kinzig-Kreis	28.29	12	52 003	49 818	2 185
435 000	Main-Kinzig-Kreis	28.3	—	—	—	—
435 000	Main-Kinzig-Kreis	28.4	9	17 591	17 507	83
435 000	Main-Kinzig-Kreis	28.41	•	•	•	•
435 000	Main-Kinzig-Kreis	28.49	•	•	•	•
435 000	Main-Kinzig-Kreis	28.9	34	114 261	96 083	18 177
435 000	Main-Kinzig-Kreis	28.91	•	•	•	•
435 000	Main-Kinzig-Kreis	28.92	•	•	•	•
435 000	Main-Kinzig-Kreis	28.92.1	—	—	—	—
435 000	Main-Kinzig-Kreis	28.92.2	•	•	•	•
435 000	Main-Kinzig-Kreis	28.93	•	•	•	•
435 000	Main-Kinzig-Kreis	28.94	3	1 145	1 124	21
435 000	Main-Kinzig-Kreis	28.95	—	—	—	—
435 000	Main-Kinzig-Kreis	28.96	—	—	—	—
435 000	Main-Kinzig-Kreis	28.99	21	54 099	49 768	4 331
435 000	Main-Kinzig-Kreis	29	21	690 274	599 341	90 933
435 000	Main-Kinzig-Kreis	29.1	•	•	•	•
435 000	Main-Kinzig-Kreis	29.10.1	•	•	•	•
435 000	Main-Kinzig-Kreis	29.10.2	•	•	•	•
435 000	Main-Kinzig-Kreis	29.2	•	•	•	•
435 000	Main-Kinzig-Kreis	29.3	15	687 053	596 123	90 929
435 000	Main-Kinzig-Kreis	29.31	3	324 887	280 488	44 399
435 000	Main-Kinzig-Kreis	29.32	12	362 166	315 635	46 531
435 000	Main-Kinzig-Kreis	30	•	•	•	•
435 000	Main-Kinzig-Kreis	30.1	—	—	—	—
435 000	Main-Kinzig-Kreis	30.11	—	—	—	—
435 000	Main-Kinzig-Kreis	30.12	—	—	—	—
435 000	Main-Kinzig-Kreis	30.2	—	—	—	—
435 000	Main-Kinzig-Kreis	30.20.1	—	—	—	—
435 000	Main-Kinzig-Kreis	30.20.2	—	—	—	—
435 000	Main-Kinzig-Kreis	30.3	—	—	—	—
435 000	Main-Kinzig-Kreis	30.4	—	—	—	—
435 000	Main-Kinzig-Kreis	30.9	•	•	•	•
435 000	Main-Kinzig-Kreis	30.91	•	•	•	•
435 000	Main-Kinzig-Kreis	30.92	•	•	•	•
435 000	Main-Kinzig-Kreis	30.99	—	—	—	—
435 000	Main-Kinzig-Kreis	31	27	28 327	27 202	1 125
435 000	Main-Kinzig-Kreis	31.01	•	•	•	•
435 000	Main-Kinzig-Kreis	31.02	•	•	•	•
435 000	Main-Kinzig-Kreis	31.03	—	—	—	—
435 000	Main-Kinzig-Kreis	31.09	19	16 420	15 394	1 026
435 000	Main-Kinzig-Kreis	31.09.1	3	1 113	973	139
435 000	Main-Kinzig-Kreis	31.09.9	16	15 307	14 421	886
435 000	Main-Kinzig-Kreis	32	98	504 584	462 362	42 221
435 000	Main-Kinzig-Kreis	32.1	28	19 198	17 929	1 269
435 000	Main-Kinzig-Kreis	32.11	—	—	—	—
435 000	Main-Kinzig-Kreis	32.12	•	•	•	•
435 000	Main-Kinzig-Kreis	32.13	•	•	•	•
435 000	Main-Kinzig-Kreis	32.2	4	413	407	6
435 000	Main-Kinzig-Kreis	32.3	•	•	•	•
435 000	Main-Kinzig-Kreis	32.4	•	•	•	•
435 000	Main-Kinzig-Kreis	32.5	42	465 088	424 294	40 794
435 000	Main-Kinzig-Kreis	32.50.1	•	•	•	•
435 000	Main-Kinzig-Kreis	32.50.2	6	4 698	4 658	40

6. Umsatzsteuerpflichtige und steuerbarer Umsatz in Hessen 2023 nach Verwaltungsbezirken und wirtschaftlicher Gliederung

AGS	Regierungsbezirk Kreisfreie Stadt Landkreis	WZ 2008	Steuer- pflichtige	Steuerbarer Umsatz		
				insgesamt	Lieferungen und Leistungen	Inner- gemein- schaftliche Erwerbe
			Anzahl	1 000 Euro		
435 000	Main-Kinzig-Kreis	32.50.3
435 000	Main-Kinzig-Kreis	32.9	18	9 082	8 931	151
435 000	Main-Kinzig-Kreis	32.91	—	—	—	—
435 000	Main-Kinzig-Kreis	32.99	18	9 082	8 931	151
435 000	Main-Kinzig-Kreis	33	87	88 186	84 749	3 437
435 000	Main-Kinzig-Kreis	33.1	55	36 110	33 741	2 370
435 000	Main-Kinzig-Kreis	33.11
435 000	Main-Kinzig-Kreis	33.12	19	12 617	12 212	405
435 000	Main-Kinzig-Kreis	33.13
435 000	Main-Kinzig-Kreis	33.14
435 000	Main-Kinzig-Kreis	33.15	—	—	—	—
435 000	Main-Kinzig-Kreis	33.16	—	—	—	—
435 000	Main-Kinzig-Kreis	33.17	22	7 988	7 897	92
435 000	Main-Kinzig-Kreis	33.19	3	1 806	1 516	290
435 000	Main-Kinzig-Kreis	33.2	32	52 076	51 008	1 068
435 000	Main-Kinzig-Kreis	D	230	838 799	831 974	6 825
435 000	Main-Kinzig-Kreis	35	230	838 799	831 974	6 825
435 000	Main-Kinzig-Kreis	35.1	211	706 665	699 883	6 782
435 000	Main-Kinzig-Kreis	35.11	200	197 409	197 321	88
435 000	Main-Kinzig-Kreis	35.11.1	25	2 828	2 817	10
435 000	Main-Kinzig-Kreis	35.11.2	34	97 620	97 609	11
435 000	Main-Kinzig-Kreis	35.11.3	141	96 961	96 894	67
435 000	Main-Kinzig-Kreis	35.12	—	—	—	—
435 000	Main-Kinzig-Kreis	35.13	7	508 184	501 494	6 691
435 000	Main-Kinzig-Kreis	35.14	4	1 072	1 069	3
435 000	Main-Kinzig-Kreis	35.2
435 000	Main-Kinzig-Kreis	35.21
435 000	Main-Kinzig-Kreis	35.21.1	—	—	—	—
435 000	Main-Kinzig-Kreis	35.21.2
435 000	Main-Kinzig-Kreis	35.21.3	10	6 312	6 278	34
435 000	Main-Kinzig-Kreis	35.22	—	—	—	—
435 000	Main-Kinzig-Kreis	35.23
435 000	Main-Kinzig-Kreis	35.3
435 000	Main-Kinzig-Kreis	E	64	224 946	222 831	2 115
435 000	Main-Kinzig-Kreis	36	17	26 649	26 608	41
435 000	Main-Kinzig-Kreis	36.00.1	—	—	—	—
435 000	Main-Kinzig-Kreis	36.00.2
435 000	Main-Kinzig-Kreis	36.00.3
435 000	Main-Kinzig-Kreis	37	10	3 857	3 851	6
435 000	Main-Kinzig-Kreis	37.00.1
435 000	Main-Kinzig-Kreis	37.00.2
435 000	Main-Kinzig-Kreis	38	32	192 849	190 782	2 067
435 000	Main-Kinzig-Kreis	38.1	11	102 437	102 131	306
435 000	Main-Kinzig-Kreis	38.11	11	102 437	102 131	306
435 000	Main-Kinzig-Kreis	38.12	—	—	—	—
435 000	Main-Kinzig-Kreis	38.2	11	35 706	35 705	2
435 000	Main-Kinzig-Kreis	38.21	11	35 706	35 705	2
435 000	Main-Kinzig-Kreis	38.22	—	—	—	—
435 000	Main-Kinzig-Kreis	38.3	10	54 706	52 946	1 760
435 000	Main-Kinzig-Kreis	38.31	3	.	3 896	.
435 000	Main-Kinzig-Kreis	38.32	7	.	49 051	.
435 000	Main-Kinzig-Kreis	39	5	1 591	1 590	1
435 000	Main-Kinzig-Kreis	F	2 069	2 466 351	2 446 396	19 955
435 000	Main-Kinzig-Kreis	41	126	770 717	768 859	1 858

6. Umsatzsteuerpflichtige und steuerbarer Umsatz in Hessen 2023 nach Verwaltungsbezirken und wirtschaftlicher Gliederung

AGS	Regierungsbezirk Kreisfreie Stadt Landkreis	WZ 2008	Steuer- pflichtige	Steuerbarer Umsatz		
				insgesamt	Lieferungen und Leistungen	Inner- gemein- schaftliche Erwerbe
			Anzahl	1 000 Euro		
435 000	Main-Kinzig-Kreis	41.1	30	155 476	154 959	517
435 000	Main-Kinzig-Kreis	41.10.1
435 000	Main-Kinzig-Kreis	41.10.2
435 000	Main-Kinzig-Kreis	41.10.3	19	56 901	56 384	517
435 000	Main-Kinzig-Kreis	41.2	96	615 241	613 901	1 340
435 000	Main-Kinzig-Kreis	41.20.1	84	610 091	608 906	1 185
435 000	Main-Kinzig-Kreis	41.20.2	12	5 150	4 994	156
435 000	Main-Kinzig-Kreis	42	42	103 709	103 020	689
435 000	Main-Kinzig-Kreis	42.1	17	61 402	60 758	644
435 000	Main-Kinzig-Kreis	42.11	14	.	57 685	.
435 000	Main-Kinzig-Kreis	42.12	3	.	3 073	.
435 000	Main-Kinzig-Kreis	42.13	—	—	—	—
435 000	Main-Kinzig-Kreis	42.2	16	32 585	32 544	41
435 000	Main-Kinzig-Kreis	42.21	8	28 444	28 405	38
435 000	Main-Kinzig-Kreis	42.22	8	4 141	4 138	3
435 000	Main-Kinzig-Kreis	42.9	9	9 722	9 718	4
435 000	Main-Kinzig-Kreis	42.91
435 000	Main-Kinzig-Kreis	42.99
435 000	Main-Kinzig-Kreis	43	1 901	1 591 926	1 574 517	17 409
435 000	Main-Kinzig-Kreis	43.1	49	37 716	37 586	130
435 000	Main-Kinzig-Kreis	43.11	25	17 622	17 581	41
435 000	Main-Kinzig-Kreis	43.12	24	20 094	20 005	89
435 000	Main-Kinzig-Kreis	43.13	—	—	—	—
435 000	Main-Kinzig-Kreis	43.2	795	875 269	862 493	12 776
435 000	Main-Kinzig-Kreis	43.21	212	347 521	338 508	9 013
435 000	Main-Kinzig-Kreis	43.22	211	363 423	361 463	1 960
435 000	Main-Kinzig-Kreis	43.29	372	164 325	162 521	1 804
435 000	Main-Kinzig-Kreis	43.29.1	282	118 300	117 857	444
435 000	Main-Kinzig-Kreis	43.29.9	90	46 025	44 665	1 360
435 000	Main-Kinzig-Kreis	43.3	662	369 941	367 484	2 457
435 000	Main-Kinzig-Kreis	43.31	39	92 823	92 661	162
435 000	Main-Kinzig-Kreis	43.32	172	60 535	59 956	579
435 000	Main-Kinzig-Kreis	43.33	235	64 645	64 048	597
435 000	Main-Kinzig-Kreis	43.34	162	129 036	128 519	517
435 000	Main-Kinzig-Kreis	43.34.1	153	121 461	121 413	48
435 000	Main-Kinzig-Kreis	43.34.2	9	7 574	7 106	468
435 000	Main-Kinzig-Kreis	43.39	54	22 903	22 300	603
435 000	Main-Kinzig-Kreis	43.9	395	308 999	306 954	2 045
435 000	Main-Kinzig-Kreis	43.91	125	104 952	104 725	226
435 000	Main-Kinzig-Kreis	43.91.1	83	72 291	72 187	104
435 000	Main-Kinzig-Kreis	43.91.2	42	32 661	32 538	123
435 000	Main-Kinzig-Kreis	43.99	270	204 047	202 229	1 818
435 000	Main-Kinzig-Kreis	43.99.1
435 000	Main-Kinzig-Kreis	43.99.2
435 000	Main-Kinzig-Kreis	43.99.9	251	191 596	189 904	1 692
435 000	Main-Kinzig-Kreis	G	2 938	24 139 770	22 249 563	1 890 207
435 000	Main-Kinzig-Kreis	45	578	1 753 516	1 630 512	123 004
435 000	Main-Kinzig-Kreis	45.1	237	919 024	874 635	44 389
435 000	Main-Kinzig-Kreis	45.11	222	909 362	865 456	43 906
435 000	Main-Kinzig-Kreis	45.19	15	9 662	9 179	483
435 000	Main-Kinzig-Kreis	45.2	202	112 968	111 128	1 841
435 000	Main-Kinzig-Kreis	45.20.1	32	21 136	21 113	23
435 000	Main-Kinzig-Kreis	45.20.2	20	3 534	3 529	5
435 000	Main-Kinzig-Kreis	45.20.3	143	82 464	80 660	1 804

6. Umsatzsteuerpflichtige und steuerbarer Umsatz in Hessen 2023 nach Verwaltungsbezirken und wirtschaftlicher Gliederung

AGS	Regierungsbezirk Kreisfreie Stadt Landkreis	WZ 2008	Steuer- pflichtige	Steuerbarer Umsatz		
				insgesamt	Lieferungen und Leistungen	Inner- gemein- schaftliche Erwerbe
			Anzahl	1 000 Euro		
435 000	Main-Kinzig-Kreis	45.20.4	7	5 836	5 826	9
435 000	Main-Kinzig-Kreis	45.3	114	702 162	629 537	72 625
435 000	Main-Kinzig-Kreis	45.31	18	575 480	511 445	64 036
435 000	Main-Kinzig-Kreis	45.32	96	126 682	118 093	8 590
435 000	Main-Kinzig-Kreis	45.4	25	19 361	15 212	4 150
435 000	Main-Kinzig-Kreis	46	813	20 834 248	19 136 659	1 697 588
435 000	Main-Kinzig-Kreis	46.1	263	79 497	75 431	4 065
435 000	Main-Kinzig-Kreis	46.11	6	638	623	15
435 000	Main-Kinzig-Kreis	46.12	10	2 591	2 540	51
435 000	Main-Kinzig-Kreis	46.13	29	6 468	6 353	115
435 000	Main-Kinzig-Kreis	46.13.1	6	1 906	1 844	62
435 000	Main-Kinzig-Kreis	46.13.2	23	4 562	4 509	53
435 000	Main-Kinzig-Kreis	46.14	52	23 232	22 418	814
435 000	Main-Kinzig-Kreis	46.15	23	5 947	5 937	10
435 000	Main-Kinzig-Kreis	46.16	21	4 924	4 507	418
435 000	Main-Kinzig-Kreis	46.17	11	6 598	6 375	223
435 000	Main-Kinzig-Kreis	46.18	78	22 912	20 909	2 003
435 000	Main-Kinzig-Kreis	46.18.1
435 000	Main-Kinzig-Kreis	46.18.2	7	1 780	1 632	148
435 000	Main-Kinzig-Kreis	46.18.3	—	—	—	—
435 000	Main-Kinzig-Kreis	46.18.4	7	5 904	5 775	128
435 000	Main-Kinzig-Kreis	46.18.5	5	944	918	25
435 000	Main-Kinzig-Kreis	46.18.6	—	—	—	—
435 000	Main-Kinzig-Kreis	46.18.7
435 000	Main-Kinzig-Kreis	46.18.9	54	13 775	12 181	1 594
435 000	Main-Kinzig-Kreis	46.19	33	6 187	5 769	417
435 000	Main-Kinzig-Kreis	46.2	15	.	19 551	.
435 000	Main-Kinzig-Kreis	46.21	7	12 805	11 852	953
435 000	Main-Kinzig-Kreis	46.22
435 000	Main-Kinzig-Kreis	46.23	4	.	2 498	.
435 000	Main-Kinzig-Kreis	46.24
435 000	Main-Kinzig-Kreis	46.3	73	511 726	382 873	128 853
435 000	Main-Kinzig-Kreis	46.31
435 000	Main-Kinzig-Kreis	46.32	5	13 970	13 295	675
435 000	Main-Kinzig-Kreis	46.33	6	45 423	39 416	6 007
435 000	Main-Kinzig-Kreis	46.34	16	41 629	40 793	836
435 000	Main-Kinzig-Kreis	46.35
435 000	Main-Kinzig-Kreis	46.36
435 000	Main-Kinzig-Kreis	46.37
435 000	Main-Kinzig-Kreis	46.38	27	225 635	127 347	98 288
435 000	Main-Kinzig-Kreis	46.38.1
435 000	Main-Kinzig-Kreis	46.38.2
435 000	Main-Kinzig-Kreis	46.38.9
435 000	Main-Kinzig-Kreis	46.39	8	83 808	68 668	15 140
435 000	Main-Kinzig-Kreis	46.39.1	—	—	—	—
435 000	Main-Kinzig-Kreis	46.39.9	8	83 808	68 668	15 140
435 000	Main-Kinzig-Kreis	46.4	143	3 738 940	3 544 545	194 395
435 000	Main-Kinzig-Kreis	46.41	8	7 863	6 143	1 720
435 000	Main-Kinzig-Kreis	46.42	16	2 864 532	2 827 066	37 466
435 000	Main-Kinzig-Kreis	46.42.1
435 000	Main-Kinzig-Kreis	46.42.2
435 000	Main-Kinzig-Kreis	46.43
435 000	Main-Kinzig-Kreis	46.43.1	3	5 740	5 029	710
435 000	Main-Kinzig-Kreis	46.43.2	4	14 314	9 744	4 570

6. Umsatzsteuerpflichtige und steuerbarer Umsatz in Hessen 2023 nach Verwaltungsbezirken und wirtschaftlicher Gliederung

AGS	Regierungsbezirk Kreisfreie Stadt Landkreis	WZ 2008	Steuer- pflichtige	Steuerbarer Umsatz		
				insgesamt	Lieferungen und Leistungen	Inner- gemein- schaftliche Erwerbe
			Anzahl	1 000 Euro		
435 000	Main-Kinzig-Kreis	46.43.3
435 000	Main-Kinzig-Kreis	46.44	8	9 467	8 396	1 070
435 000	Main-Kinzig-Kreis	46.44.1
435 000	Main-Kinzig-Kreis	46.44.2
435 000	Main-Kinzig-Kreis	46.45	10	41 487	31 614	9 873
435 000	Main-Kinzig-Kreis	46.46	20	465 150	380 533	84 617
435 000	Main-Kinzig-Kreis	46.46.1	5	4 528	3 735	793
435 000	Main-Kinzig-Kreis	46.46.2	15	460 622	376 798	83 825
435 000	Main-Kinzig-Kreis	46.47	13	52 047	39 457	12 590
435 000	Main-Kinzig-Kreis	46.48
435 000	Main-Kinzig-Kreis	46.49	40	205 892	168 848	37 044
435 000	Main-Kinzig-Kreis	46.49.1
435 000	Main-Kinzig-Kreis	46.49.2	6	43 164	33 619	9 545
435 000	Main-Kinzig-Kreis	46.49.3	10	28 544	26 965	1 579
435 000	Main-Kinzig-Kreis	46.49.4	19	130 661	105 461	25 199
435 000	Main-Kinzig-Kreis	46.49.5
435 000	Main-Kinzig-Kreis	46.5	31	103 351	99 577	3 773
435 000	Main-Kinzig-Kreis	46.51	11	38 391	37 476	916
435 000	Main-Kinzig-Kreis	46.52	20	64 959	62 102	2 858
435 000	Main-Kinzig-Kreis	46.6	113	823 020	676 371	146 649
435 000	Main-Kinzig-Kreis	46.61	5	4 786	4 650	136
435 000	Main-Kinzig-Kreis	46.62	10	21 443	19 919	1 524
435 000	Main-Kinzig-Kreis	46.63	5	35 195	27 898	7 297
435 000	Main-Kinzig-Kreis	46.64	—	—	—	—
435 000	Main-Kinzig-Kreis	46.65	4	7 139	7 137	2
435 000	Main-Kinzig-Kreis	46.66	11	9 685	9 631	54
435 000	Main-Kinzig-Kreis	46.69	78	744 772	607 136	137 636
435 000	Main-Kinzig-Kreis	46.7	151	15 512 562	14 295 895	1 216 668
435 000	Main-Kinzig-Kreis	46.71	11	190 832	190 589	244
435 000	Main-Kinzig-Kreis	46.71.1
435 000	Main-Kinzig-Kreis	46.71.2
435 000	Main-Kinzig-Kreis	46.72
435 000	Main-Kinzig-Kreis	46.73
435 000	Main-Kinzig-Kreis	46.73.1	13	171 692	170 957	735
435 000	Main-Kinzig-Kreis	46.73.2	6	12 902	12 009	893
435 000	Main-Kinzig-Kreis	46.73.3	8	41 350	41 250	100
435 000	Main-Kinzig-Kreis	46.73.4
435 000	Main-Kinzig-Kreis	46.73.5
435 000	Main-Kinzig-Kreis	46.73.6
435 000	Main-Kinzig-Kreis	46.73.7	4	.	1 328	.
435 000	Main-Kinzig-Kreis	46.73.8
435 000	Main-Kinzig-Kreis	46.74	34	112 799	109 238	3 561
435 000	Main-Kinzig-Kreis	46.74.1	17	85 409	83 417	1 992
435 000	Main-Kinzig-Kreis	46.74.2	11	13 833	12 699	1 135
435 000	Main-Kinzig-Kreis	46.74.3	6	13 557	13 123	434
435 000	Main-Kinzig-Kreis	46.75	10	31 175	24 851	6 324
435 000	Main-Kinzig-Kreis	46.76
435 000	Main-Kinzig-Kreis	46.77	17	18 674	17 599	1 075
435 000	Main-Kinzig-Kreis	46.9	24	.	42 416	.
435 000	Main-Kinzig-Kreis	47	1 547	1 552 006	1 482 391	69 615
435 000	Main-Kinzig-Kreis	47.1	155	253 246	246 647	6 599
435 000	Main-Kinzig-Kreis	47.11	78	205 938	203 518	2 419
435 000	Main-Kinzig-Kreis	47.19	77	47 308	43 128	4 180
435 000	Main-Kinzig-Kreis	47.2	195	121 578	117 211	4 366

6. Umsatzsteuerpflichtige und steuerbarer Umsatz in Hessen 2023 nach Verwaltungsbezirken und wirtschaftlicher Gliederung

AGS	Regierungsbezirk Kreisfreie Stadt Landkreis	WZ 2008	Steuer- pflichtige	Steuerbarer Umsatz		
				insgesamt	Lieferungen und Leistungen	Inner- gemein- schaftliche Erwerbe
			Anzahl	1 000 Euro		
435 000	Main-Kinzig-Kreis	47.21	28	14 561	14 462	100
435 000	Main-Kinzig-Kreis	47.22	22	18 630	15 841	2 789
435 000	Main-Kinzig-Kreis	47.23
435 000	Main-Kinzig-Kreis	47.24	32	12 100	12 100	0
435 000	Main-Kinzig-Kreis	47.25	28	18 013	17 866	147
435 000	Main-Kinzig-Kreis	47.26
435 000	Main-Kinzig-Kreis	47.29	78	55 781	54 486	1 295
435 000	Main-Kinzig-Kreis	47.3	49	133 622	133 585	37
435 000	Main-Kinzig-Kreis	47.30.1	37	47 386	47 369	17
435 000	Main-Kinzig-Kreis	47.30.2	12	86 236	86 216	20
435 000	Main-Kinzig-Kreis	47.4	82	61 242	59 814	1 428
435 000	Main-Kinzig-Kreis	47.41	41	12 350	12 150	199
435 000	Main-Kinzig-Kreis	47.42	21	7 807	7 765	42
435 000	Main-Kinzig-Kreis	47.43	20	41 086	39 898	1 187
435 000	Main-Kinzig-Kreis	47.5	275	250 841	231 290	19 551
435 000	Main-Kinzig-Kreis	47.51	43	10 605	9 860	744
435 000	Main-Kinzig-Kreis	47.52	87	98 202	93 382	4 820
435 000	Main-Kinzig-Kreis	47.52.1	45	35 794	31 885	3 909
435 000	Main-Kinzig-Kreis	47.52.3	42	62 408	61 497	911
435 000	Main-Kinzig-Kreis	47.53	25	17 183	14 614	2 569
435 000	Main-Kinzig-Kreis	47.54	54	23 661	23 481	181
435 000	Main-Kinzig-Kreis	47.59	66	101 189	89 953	11 237
435 000	Main-Kinzig-Kreis	47.59.1	33	77 228	70 925	6 303
435 000	Main-Kinzig-Kreis	47.59.2	8	3 025	2 692	334
435 000	Main-Kinzig-Kreis	47.59.3	4	1 094	1 015	79
435 000	Main-Kinzig-Kreis	47.59.9	21	19 842	15 321	4 521
435 000	Main-Kinzig-Kreis	47.6	116	64 246	60 136	4 110
435 000	Main-Kinzig-Kreis	47.61	10	3 776	3 770	6
435 000	Main-Kinzig-Kreis	47.62	48	17 538	17 218	320
435 000	Main-Kinzig-Kreis	47.62.1	33	11 802	11 558	243
435 000	Main-Kinzig-Kreis	47.62.2	15	5 736	5 660	76
435 000	Main-Kinzig-Kreis	47.63
435 000	Main-Kinzig-Kreis	47.64	44	39 927	36 245	3 682
435 000	Main-Kinzig-Kreis	47.64.1	27	21 294	18 798	2 496
435 000	Main-Kinzig-Kreis	47.64.2	17	18 633	17 447	1 186
435 000	Main-Kinzig-Kreis	47.65
435 000	Main-Kinzig-Kreis	47.7	418	499 262	478 418	20 844
435 000	Main-Kinzig-Kreis	47.71	58	35 854	31 705	4 149
435 000	Main-Kinzig-Kreis	47.72	16	11 647	10 366	1 280
435 000	Main-Kinzig-Kreis	47.72.1	13	6 350	5 864	486
435 000	Main-Kinzig-Kreis	47.72.2	3	5 297	4 502	795
435 000	Main-Kinzig-Kreis	47.73	65	292 974	292 785	188
435 000	Main-Kinzig-Kreis	47.74	22	30 285	29 548	737
435 000	Main-Kinzig-Kreis	47.75	22	20 467	12 053	8 414
435 000	Main-Kinzig-Kreis	47.76	62	25 580	23 866	1 715
435 000	Main-Kinzig-Kreis	47.76.1	50	20 332	19 009	1 323
435 000	Main-Kinzig-Kreis	47.76.2	12	5 248	4 856	391
435 000	Main-Kinzig-Kreis	47.77	34	8 487	8 246	241
435 000	Main-Kinzig-Kreis	47.78	113	68 171	64 119	4 051
435 000	Main-Kinzig-Kreis	47.78.1	46	18 416	18 082	335
435 000	Main-Kinzig-Kreis	47.78.2
435 000	Main-Kinzig-Kreis	47.78.3
435 000	Main-Kinzig-Kreis	47.78.9	47	40 174	37 007	3 166
435 000	Main-Kinzig-Kreis	47.79	26	5 798	5 729	69

6. Umsatzsteuerpflichtige und steuerbarer Umsatz in Hessen 2023 nach Verwaltungsbezirken und wirtschaftlicher Gliederung

AGS	Regierungsbezirk Kreisfreie Stadt Landkreis	WZ 2008	Steuer- pflichtige	Steuerbarer Umsatz		
				insgesamt	Lieferungen und Leistungen	Inner- gemein- schaftliche Erwerbe
			Anzahl	1 000 Euro		
435 000	Main-Kinzig-Kreis	47.79.1
435 000	Main-Kinzig-Kreis	47.79.2
435 000	Main-Kinzig-Kreis	47.79.9	19	5 138	5 081	57
435 000	Main-Kinzig-Kreis	47.8	22	5 833	5 149	684
435 000	Main-Kinzig-Kreis	47.81	11	3 622	3 512	110
435 000	Main-Kinzig-Kreis	47.82	6	1 869	1 295	573
435 000	Main-Kinzig-Kreis	47.89	5	342	341	1
435 000	Main-Kinzig-Kreis	47.9	235	162 136	150 141	11 995
435 000	Main-Kinzig-Kreis	47.91	119	116 398	105 907	10 491
435 000	Main-Kinzig-Kreis	47.99	116	45 738	44 234	1 503
435 000	Main-Kinzig-Kreis	47.99.1	9	21 426	20 967	459
435 000	Main-Kinzig-Kreis	47.99.9	107	24 312	23 268	1 044
435 000	Main-Kinzig-Kreis	H	587	673 098	670 960	2 138
435 000	Main-Kinzig-Kreis	49	341	296 419	295 022	1 396
435 000	Main-Kinzig-Kreis	49.1	—	—	—	—
435 000	Main-Kinzig-Kreis	49.2	—	—	—	—
435 000	Main-Kinzig-Kreis	49.3	121	55 945	55 634	310
435 000	Main-Kinzig-Kreis	49.31	18	28 740	28 445	295
435 000	Main-Kinzig-Kreis	49.32	88	15 435	15 435	0
435 000	Main-Kinzig-Kreis	49.39	15	11 770	11 755	15
435 000	Main-Kinzig-Kreis	49.39.1	9	10 543	10 528	15
435 000	Main-Kinzig-Kreis	49.39.2
435 000	Main-Kinzig-Kreis	49.39.9
435 000	Main-Kinzig-Kreis	49.4	220	240 474	239 388	1 086
435 000	Main-Kinzig-Kreis	49.41	192	229 466	228 381	1 085
435 000	Main-Kinzig-Kreis	49.42	28	11 008	11 007	1
435 000	Main-Kinzig-Kreis	49.5	—	—	—	—
435 000	Main-Kinzig-Kreis	50	—	—	—	—
435 000	Main-Kinzig-Kreis	50.1	—	—	—	—
435 000	Main-Kinzig-Kreis	50.2	—	—	—	—
435 000	Main-Kinzig-Kreis	50.3	—	—	—	—
435 000	Main-Kinzig-Kreis	50.4	—	—	—	—
435 000	Main-Kinzig-Kreis	51
435 000	Main-Kinzig-Kreis	51.1
435 000	Main-Kinzig-Kreis	51.2	—	—	—	—
435 000	Main-Kinzig-Kreis	51.21	—	—	—	—
435 000	Main-Kinzig-Kreis	51.22	—	—	—	—
435 000	Main-Kinzig-Kreis	52	136	334 593	334 113	480
435 000	Main-Kinzig-Kreis	52.1	8	.	1 359	.
435 000	Main-Kinzig-Kreis	52.2	128	.	332 754	.
435 000	Main-Kinzig-Kreis	52.21	13	13 537	13 493	44
435 000	Main-Kinzig-Kreis	52.21.1
435 000	Main-Kinzig-Kreis	52.21.2	—	—	—	—
435 000	Main-Kinzig-Kreis	52.21.3	—	—	—	—
435 000	Main-Kinzig-Kreis	52.21.4	—	—	—	—
435 000	Main-Kinzig-Kreis	52.21.5	—	—	—	—
435 000	Main-Kinzig-Kreis	52.21.9
435 000	Main-Kinzig-Kreis	52.22
435 000	Main-Kinzig-Kreis	52.22.1	—	—	—	—
435 000	Main-Kinzig-Kreis	52.22.2	—	—	—	—
435 000	Main-Kinzig-Kreis	52.22.3
435 000	Main-Kinzig-Kreis	52.22.9
435 000	Main-Kinzig-Kreis	52.23
435 000	Main-Kinzig-Kreis	52.23.1	—	—	—	—

6. Umsatzsteuerpflichtige und steuerbarer Umsatz in Hessen 2023 nach Verwaltungsbezirken und wirtschaftlicher Gliederung

AGS	Regierungsbezirk Kreisfreie Stadt Landkreis	WZ 2008	Steuer- pflichtige	Steuerbarer Umsatz		
				insgesamt	Lieferungen und Leistungen	Inner- gemein- schaftliche Erwerbe
			Anzahl	1 000 Euro		
435 000	Main-Kinzig-Kreis	52.23.9
435 000	Main-Kinzig-Kreis	52.24
435 000	Main-Kinzig-Kreis	52.29	110	311 031	310 597	434
435 000	Main-Kinzig-Kreis	52.29.1	98	302 720	302 293	427
435 000	Main-Kinzig-Kreis	52.29.2	—	—	—	—
435 000	Main-Kinzig-Kreis	52.29.9	12	8 311	8 304	7
435 000	Main-Kinzig-Kreis	53
435 000	Main-Kinzig-Kreis	53.1	—	—	—	—
435 000	Main-Kinzig-Kreis	53.2
435 000	Main-Kinzig-Kreis	I	1 055	365 095	363 633	1 462
435 000	Main-Kinzig-Kreis	55	180	77 817	77 495	322
435 000	Main-Kinzig-Kreis	55.1	153	71 267	71 198	69
435 000	Main-Kinzig-Kreis	55.10.1	66	43 663	43 623	39
435 000	Main-Kinzig-Kreis	55.10.2	16	5 772	5 748	24
435 000	Main-Kinzig-Kreis	55.10.3	60	19 278	19 273	5
435 000	Main-Kinzig-Kreis	55.10.4	11	2 554	2 554	0
435 000	Main-Kinzig-Kreis	55.2	17	.	1 847	.
435 000	Main-Kinzig-Kreis	55.20.1
435 000	Main-Kinzig-Kreis	55.20.2
435 000	Main-Kinzig-Kreis	55.20.3	14	1 017	1 014	3
435 000	Main-Kinzig-Kreis	55.20.4
435 000	Main-Kinzig-Kreis	55.3	5	4 026	3 777	250
435 000	Main-Kinzig-Kreis	55.9	5	.	674	.
435 000	Main-Kinzig-Kreis	55.90.1
435 000	Main-Kinzig-Kreis	55.90.9
435 000	Main-Kinzig-Kreis	56	875	287 278	286 138	1 140
435 000	Main-Kinzig-Kreis	56.1	609	217 522	216 608	914
435 000	Main-Kinzig-Kreis	56.10.1	316	110 773	110 332	441
435 000	Main-Kinzig-Kreis	56.10.2	16	49 180	49 141	40
435 000	Main-Kinzig-Kreis	56.10.3	189	40 373	40 110	263
435 000	Main-Kinzig-Kreis	56.10.4	54	9 739	9 644	95
435 000	Main-Kinzig-Kreis	56.10.5	34	7 457	7 382	74
435 000	Main-Kinzig-Kreis	56.2	63	21 706	21 657	49
435 000	Main-Kinzig-Kreis	56.21	40	14 582	14 534	48
435 000	Main-Kinzig-Kreis	56.29	23	7 124	7 123	1
435 000	Main-Kinzig-Kreis	56.3	203	48 050	47 872	177
435 000	Main-Kinzig-Kreis	56.30.1	139	30 475	30 390	85
435 000	Main-Kinzig-Kreis	56.30.2
435 000	Main-Kinzig-Kreis	56.30.3	22	5 219	5 216	3
435 000	Main-Kinzig-Kreis	56.30.4
435 000	Main-Kinzig-Kreis	56.30.9	36	10 783	10 694	88
435 000	Main-Kinzig-Kreis	J	615	351 880	339 506	12 374
435 000	Main-Kinzig-Kreis	58	21	31 838	31 420	418
435 000	Main-Kinzig-Kreis	58.1
435 000	Main-Kinzig-Kreis	58.11	8	2 721	2 720	0
435 000	Main-Kinzig-Kreis	58.12	—	—	—	—
435 000	Main-Kinzig-Kreis	58.13
435 000	Main-Kinzig-Kreis	58.14	3	1 071	962	110
435 000	Main-Kinzig-Kreis	58.19	7	2 117	2 113	4
435 000	Main-Kinzig-Kreis	58.2
435 000	Main-Kinzig-Kreis	58.21	—	—	—	—
435 000	Main-Kinzig-Kreis	58.29
435 000	Main-Kinzig-Kreis	59
435 000	Main-Kinzig-Kreis	59.1

**6. Umsatzsteuerpflichtige und steuerbarer Umsatz in Hessen 2023 nach
Verwaltungsbezirken und wirtschaftlicher Gliederung**

AGS	Regierungsbezirk Kreisfreie Stadt Landkreis	WZ 2008	Steuer- pflichtige	Steuerbarer Umsatz		
				insgesamt	Lieferungen und Leistungen	Inner- gemein- schaftliche Erwerbe
			Anzahl	1 000 Euro		
435 000	Main-Kinzig-Kreis	59.11	15	3 276	3 263	13
435 000	Main-Kinzig-Kreis	59.12	—	—	—	—
435 000	Main-Kinzig-Kreis	59.13	—	—	—	—
435 000	Main-Kinzig-Kreis	59.14	•	•	•	•
435 000	Main-Kinzig-Kreis	59.2	6	900	894	7
435 000	Main-Kinzig-Kreis	59.20.1	3	•	184	•
435 000	Main-Kinzig-Kreis	59.20.2	•	•	•	•
435 000	Main-Kinzig-Kreis	59.20.3	•	•	•	•
435 000	Main-Kinzig-Kreis	60	•	•	•	•
435 000	Main-Kinzig-Kreis	60.1	•	•	•	•
435 000	Main-Kinzig-Kreis	60.2	—	—	—	—
435 000	Main-Kinzig-Kreis	61	19	33 010	32 760	250
435 000	Main-Kinzig-Kreis	61.1	•	•	•	•
435 000	Main-Kinzig-Kreis	61.2	•	•	•	•
435 000	Main-Kinzig-Kreis	61.3	—	—	—	—
435 000	Main-Kinzig-Kreis	61.9	11	3 303	3 067	236
435 000	Main-Kinzig-Kreis	61.90.1	5	•	368	•
435 000	Main-Kinzig-Kreis	61.90.9	6	•	2 699	•
435 000	Main-Kinzig-Kreis	62	499	249 055	237 900	11 155
435 000	Main-Kinzig-Kreis	62.01	200	84 523	83 236	1 287
435 000	Main-Kinzig-Kreis	62.01.1	69	13 671	13 516	156
435 000	Main-Kinzig-Kreis	62.01.9	131	70 852	69 721	1 131
435 000	Main-Kinzig-Kreis	62.02	210	110 869	101 155	9 714
435 000	Main-Kinzig-Kreis	62.03	25	13 406	13 376	30
435 000	Main-Kinzig-Kreis	62.09	64	40 257	40 133	124
435 000	Main-Kinzig-Kreis	63	52	32 962	32 432	530
435 000	Main-Kinzig-Kreis	63.1	12	8 712	8 300	412
435 000	Main-Kinzig-Kreis	63.11	8	•	7 726	•
435 000	Main-Kinzig-Kreis	63.12	4	•	573	•
435 000	Main-Kinzig-Kreis	63.9	40	24 250	24 133	118
435 000	Main-Kinzig-Kreis	63.91	•	•	•	•
435 000	Main-Kinzig-Kreis	63.99	•	•	•	•
435 000	Main-Kinzig-Kreis	K	119	204 375	204 195	180
435 000	Main-Kinzig-Kreis	64	•	•	•	•
435 000	Main-Kinzig-Kreis	64.1	•	•	•	•
435 000	Main-Kinzig-Kreis	64.11	—	—	—	—
435 000	Main-Kinzig-Kreis	64.19	•	•	•	•
435 000	Main-Kinzig-Kreis	64.19.1	—	—	—	—
435 000	Main-Kinzig-Kreis	64.19.2	•	•	•	•
435 000	Main-Kinzig-Kreis	64.19.3	•	•	•	•
435 000	Main-Kinzig-Kreis	64.19.4	—	—	—	—
435 000	Main-Kinzig-Kreis	64.19.5	—	—	—	—
435 000	Main-Kinzig-Kreis	64.19.6	—	—	—	—
435 000	Main-Kinzig-Kreis	64.2	—	—	—	—
435 000	Main-Kinzig-Kreis	64.3	—	—	—	—
435 000	Main-Kinzig-Kreis	64.9	7	4 487	4 485	2
435 000	Main-Kinzig-Kreis	64.91	•	•	•	•
435 000	Main-Kinzig-Kreis	64.92	•	•	•	•
435 000	Main-Kinzig-Kreis	64.92.1	—	—	—	—
435 000	Main-Kinzig-Kreis	64.92.2	•	•	•	•
435 000	Main-Kinzig-Kreis	64.99	•	•	•	•
435 000	Main-Kinzig-Kreis	64.99.1	•	•	•	•
435 000	Main-Kinzig-Kreis	64.99.9	—	—	—	—
435 000	Main-Kinzig-Kreis	65	—	—	—	—

6. Umsatzsteuerpflichtige und steuerbarer Umsatz in Hessen 2023 nach Verwaltungsbezirken und wirtschaftlicher Gliederung

AGS	Regierungsbezirk Kreisfreie Stadt Landkreis	WZ 2008	Steuer- pflichtige	Steuerbarer Umsatz		
				insgesamt	Lieferungen und Leistungen	Inner- gemein- schaftliche Erwerbe
			Anzahl	1 000 Euro		
435 000	Main-Kinzig-Kreis	65.1	—	—	—	—
435 000	Main-Kinzig-Kreis	65.11	—	—	—	—
435 000	Main-Kinzig-Kreis	65.12	—	—	—	—
435 000	Main-Kinzig-Kreis	65.12.1	—	—	—	—
435 000	Main-Kinzig-Kreis	65.12.2	—	—	—	—
435 000	Main-Kinzig-Kreis	65.2	—	—	—	—
435 000	Main-Kinzig-Kreis	65.3	—	—	—	—
435 000	Main-Kinzig-Kreis	66	•	•	•	•
435 000	Main-Kinzig-Kreis	66.1	54	20 483	20 444	39
435 000	Main-Kinzig-Kreis	66.11	—	—	—	—
435 000	Main-Kinzig-Kreis	66.12	•	•	•	•
435 000	Main-Kinzig-Kreis	66.19	•	•	•	•
435 000	Main-Kinzig-Kreis	66.2	50	11 317	11 306	11
435 000	Main-Kinzig-Kreis	66.21	•	•	•	•
435 000	Main-Kinzig-Kreis	66.22	43	10 411	10 401	10
435 000	Main-Kinzig-Kreis	66.29	•	•	•	•
435 000	Main-Kinzig-Kreis	66.3	•	•	•	•
435 000	Main-Kinzig-Kreis	L	1 523	399 877	397 115	2 762
435 000	Main-Kinzig-Kreis	68	1 523	399 877	397 115	2 762
435 000	Main-Kinzig-Kreis	68.1	78	39 831	39 741	90
435 000	Main-Kinzig-Kreis	68.2	1 163	263 378	261 080	2 297
435 000	Main-Kinzig-Kreis	68.3	282	96 667	96 293	374
435 000	Main-Kinzig-Kreis	68.31	120	28 561	28 531	30
435 000	Main-Kinzig-Kreis	68.32	162	68 106	67 762	344
435 000	Main-Kinzig-Kreis	M	2 033	766 446	761 796	4 651
435 000	Main-Kinzig-Kreis	69	534	197 337	196 990	347
435 000	Main-Kinzig-Kreis	69.1	219	73 575	73 557	18
435 000	Main-Kinzig-Kreis	69.10.1	58	34 155	34 153	1
435 000	Main-Kinzig-Kreis	69.10.2	142	33 295	33 279	16
435 000	Main-Kinzig-Kreis	69.10.3	•	•	•	•
435 000	Main-Kinzig-Kreis	69.10.4	4	•	3 589	•
435 000	Main-Kinzig-Kreis	69.10.9	•	•	•	•
435 000	Main-Kinzig-Kreis	69.2	315	123 762	123 433	329
435 000	Main-Kinzig-Kreis	69.20.1	8	3 051	3 050	1
435 000	Main-Kinzig-Kreis	69.20.2	7	1 774	1 774	0
435 000	Main-Kinzig-Kreis	69.20.3	236	110 850	110 805	45
435 000	Main-Kinzig-Kreis	69.20.4	64	8 087	7 804	283
435 000	Main-Kinzig-Kreis	70	523	199 107	197 592	1 515
435 000	Main-Kinzig-Kreis	70.1	92	60 456	59 953	503
435 000	Main-Kinzig-Kreis	70.10.1	8	12 373	12 353	20
435 000	Main-Kinzig-Kreis	70.10.9	84	48 083	47 600	483
435 000	Main-Kinzig-Kreis	70.2	431	138 651	137 639	1 012
435 000	Main-Kinzig-Kreis	70.21	5	357	353	4
435 000	Main-Kinzig-Kreis	70.22	426	138 294	137 286	1 008
435 000	Main-Kinzig-Kreis	71	523	244 280	242 582	1 698
435 000	Main-Kinzig-Kreis	71.1	496	228 300	226 647	1 652
435 000	Main-Kinzig-Kreis	71.11	112	42 046	42 039	7
435 000	Main-Kinzig-Kreis	71.11.1	71	•	18 074	•
435 000	Main-Kinzig-Kreis	71.11.2	9	•	1 727	•
435 000	Main-Kinzig-Kreis	71.11.3	18	16 861	16 861	0
435 000	Main-Kinzig-Kreis	71.11.4	14	5 380	5 377	3
435 000	Main-Kinzig-Kreis	71.12	384	186 254	184 609	1 645
435 000	Main-Kinzig-Kreis	71.12.1	140	88 933	88 743	191
435 000	Main-Kinzig-Kreis	71.12.2	132	58 166	56 911	1 255

6. Umsatzsteuerpflichtige und steuerbarer Umsatz in Hessen 2023 nach Verwaltungsbezirken und wirtschaftlicher Gliederung

AGS	Regierungsbezirk Kreisfreie Stadt Landkreis	WZ 2008	Steuerpflichtige	Steuerbarer Umsatz		
				insgesamt	Lieferungen und Leistungen	Innergemeinschaftliche Erwerbe
			Anzahl	1 000 Euro		
435 000	Main-Kinzig-Kreis	71.12.3	4	4 680	4 675	4
435 000	Main-Kinzig-Kreis	71.12.9	108	34 475	34 280	195
435 000	Main-Kinzig-Kreis	71.2	27	15 981	15 934	46
435 000	Main-Kinzig-Kreis	72	29	4 891	4 884	7
435 000	Main-Kinzig-Kreis	72.1	22	•	4 015	•
435 000	Main-Kinzig-Kreis	72.11	—	—	—	—
435 000	Main-Kinzig-Kreis	72.19	22	•	4 015	•
435 000	Main-Kinzig-Kreis	72.2	7	•	869	•
435 000	Main-Kinzig-Kreis	73	129	53 491	53 294	198
435 000	Main-Kinzig-Kreis	73.1	123	52 218	52 020	198
435 000	Main-Kinzig-Kreis	73.11	•	•	•	•
435 000	Main-Kinzig-Kreis	73.12	•	•	•	•
435 000	Main-Kinzig-Kreis	73.2	6	1 274	1 274	0
435 000	Main-Kinzig-Kreis	74	247	40 506	39 856	650
435 000	Main-Kinzig-Kreis	74.1	79	12 702	12 471	231
435 000	Main-Kinzig-Kreis	74.10.1	14	1 054	1 011	44
435 000	Main-Kinzig-Kreis	74.10.2	40	7 713	7 655	58
435 000	Main-Kinzig-Kreis	74.10.3	25	3 935	3 806	129
435 000	Main-Kinzig-Kreis	74.2	42	4 344	4 302	42
435 000	Main-Kinzig-Kreis	74.20.1	•	•	•	•
435 000	Main-Kinzig-Kreis	74.20.2	•	•	•	•
435 000	Main-Kinzig-Kreis	74.3	29	2 581	2 576	5
435 000	Main-Kinzig-Kreis	74.30.1	9	•	569	•
435 000	Main-Kinzig-Kreis	74.30.2	20	•	2 007	•
435 000	Main-Kinzig-Kreis	74.9	97	20 879	20 507	373
435 000	Main-Kinzig-Kreis	75	48	26 835	26 599	236
435 000	Main-Kinzig-Kreis	75.00.1	•	•	•	•
435 000	Main-Kinzig-Kreis	75.00.9	•	•	•	•
435 000	Main-Kinzig-Kreis	N	1 253	1 110 575	1 093 472	17 103
435 000	Main-Kinzig-Kreis	77	133	133 590	128 507	5 083
435 000	Main-Kinzig-Kreis	77.1	33	56 075	53 319	2 757
435 000	Main-Kinzig-Kreis	77.11	•	•	•	•
435 000	Main-Kinzig-Kreis	77.12	•	•	•	•
435 000	Main-Kinzig-Kreis	77.2	•	•	•	•
435 000	Main-Kinzig-Kreis	77.21	•	•	•	•
435 000	Main-Kinzig-Kreis	77.22	—	—	—	—
435 000	Main-Kinzig-Kreis	77.29	23	14 128	13 298	830
435 000	Main-Kinzig-Kreis	77.3	69	58 075	57 143	932
435 000	Main-Kinzig-Kreis	77.31	•	•	•	•
435 000	Main-Kinzig-Kreis	77.32	25	32 563	32 515	48
435 000	Main-Kinzig-Kreis	77.33	5	8 030	7 864	167
435 000	Main-Kinzig-Kreis	77.34	4	•	495	•
435 000	Main-Kinzig-Kreis	77.35	•	•	•	•
435 000	Main-Kinzig-Kreis	77.39	31	10 558	9 858	700
435 000	Main-Kinzig-Kreis	77.4	•	•	•	•
435 000	Main-Kinzig-Kreis	78	63	138 317	138 252	65
435 000	Main-Kinzig-Kreis	78.1	•	•	•	•
435 000	Main-Kinzig-Kreis	78.2	24	93 491	93 438	53
435 000	Main-Kinzig-Kreis	78.3	•	•	•	•
435 000	Main-Kinzig-Kreis	79	48	15 104	15 100	4
435 000	Main-Kinzig-Kreis	79.1	43	14 559	14 555	4
435 000	Main-Kinzig-Kreis	79.11	33	7 578	7 575	4
435 000	Main-Kinzig-Kreis	79.12	10	6 980	6 980	0
435 000	Main-Kinzig-Kreis	79.9	5	545	545	0

6. Umsatzsteuerpflichtige und steuerbarer Umsatz in Hessen 2023 nach Verwaltungsbezirken und wirtschaftlicher Gliederung

AGS	Regierungsbezirk Kreisfreie Stadt Landkreis	WZ 2008	Steuer- pflichtige	Steuerbarer Umsatz		
				insgesamt	Lieferungen und Leistungen	Inner- gemein- schaftliche Erwerbe
			Anzahl	1 000 Euro		
435 000	Main-Kinzig-Kreis	80	40	413 816	413 770	46
435 000	Main-Kinzig-Kreis	80.1	29	397 344	397 342	2
435 000	Main-Kinzig-Kreis	80.2	7	7 756	7 743	13
435 000	Main-Kinzig-Kreis	80.3	4	8 716	8 686	31
435 000	Main-Kinzig-Kreis	81	734	349 631	339 266	10 365
435 000	Main-Kinzig-Kreis	81.1	265	64 208	63 932	276
435 000	Main-Kinzig-Kreis	81.2	239	146 912	137 168	9 744
435 000	Main-Kinzig-Kreis	81.21	141	90 942	90 930	12
435 000	Main-Kinzig-Kreis	81.22	58	46 330	36 600	9 729
435 000	Main-Kinzig-Kreis	81.22.1	38	9 929	9 928	2
435 000	Main-Kinzig-Kreis	81.22.9	20	36 400	26 673	9 728
435 000	Main-Kinzig-Kreis	81.29	40	9 640	9 638	2
435 000	Main-Kinzig-Kreis	81.29.1	9	•	1 842	•
435 000	Main-Kinzig-Kreis	81.29.2	6	•	2 686	•
435 000	Main-Kinzig-Kreis	81.29.9	25	5 109	5 109	0
435 000	Main-Kinzig-Kreis	81.3	230	138 511	138 166	345
435 000	Main-Kinzig-Kreis	81.30.1	203	131 278	130 933	345
435 000	Main-Kinzig-Kreis	81.30.9	27	7 233	7 233	0
435 000	Main-Kinzig-Kreis	82	235	60 116	58 576	1 540
435 000	Main-Kinzig-Kreis	82.1	81	7 503	7 503	0
435 000	Main-Kinzig-Kreis	82.11	57	5 274	5 271	3
435 000	Main-Kinzig-Kreis	82.19	24	2 229	2 231	– 3
435 000	Main-Kinzig-Kreis	82.2	3	2 255	2 235	20
435 000	Main-Kinzig-Kreis	82.3	•	•	•	•
435 000	Main-Kinzig-Kreis	82.9	•	•	•	•
435 000	Main-Kinzig-Kreis	82.91	5	1 867	1 866	1
435 000	Main-Kinzig-Kreis	82.91.1	•	•	•	•
435 000	Main-Kinzig-Kreis	82.91.2	•	•	•	•
435 000	Main-Kinzig-Kreis	82.92	•	•	•	•
435 000	Main-Kinzig-Kreis	82.99	100	28 228	27 800	428
435 000	Main-Kinzig-Kreis	82.99.1	•	•	•	•
435 000	Main-Kinzig-Kreis	82.99.9	•	•	•	•
435 000	Main-Kinzig-Kreis	O	—	—	—	—
435 000	Main-Kinzig-Kreis	P	•	•	•	•
435 000	Main-Kinzig-Kreis	85	•	•	•	•
435 000	Main-Kinzig-Kreis	85.1	—	—	—	—
435 000	Main-Kinzig-Kreis	85.2	—	—	—	—
435 000	Main-Kinzig-Kreis	85.3	•	•	•	•
435 000	Main-Kinzig-Kreis	85.31	•	•	•	•
435 000	Main-Kinzig-Kreis	85.32	8	•	2 148	•
435 000	Main-Kinzig-Kreis	85.4	12	3 122	3 121	0
435 000	Main-Kinzig-Kreis	85.41	•	•	•	•
435 000	Main-Kinzig-Kreis	85.42	•	•	•	•
435 000	Main-Kinzig-Kreis	85.42.1	—	—	—	—
435 000	Main-Kinzig-Kreis	85.42.2	—	—	—	—
435 000	Main-Kinzig-Kreis	85.42.3	—	—	—	—
435 000	Main-Kinzig-Kreis	85.42.4	•	•	•	•
435 000	Main-Kinzig-Kreis	85.5	200	49 120	48 884	236
435 000	Main-Kinzig-Kreis	85.51	70	9 655	9 434	221
435 000	Main-Kinzig-Kreis	85.52	10	1 719	1 715	4
435 000	Main-Kinzig-Kreis	85.53	54	16 305	16 302	3
435 000	Main-Kinzig-Kreis	85.59	66	21 441	21 433	8
435 000	Main-Kinzig-Kreis	85.59.1	—	—	—	—
435 000	Main-Kinzig-Kreis	85.59.2	34	10 860	10 858	2

6. Umsatzsteuerpflichtige und steuerbarer Umsatz in Hessen 2023 nach Verwaltungsbezirken und wirtschaftlicher Gliederung

AGS	Regierungsbezirk Kreisfreie Stadt Landkreis	WZ 2008	Steuer- pflichtige	Steuerbarer Umsatz		
				insgesamt	Lieferungen und Leistungen	Inner- gemein- schaftliche Erwerbe
			Anzahl	1 000 Euro		
435 000	Main-Kinzig-Kreis	85.59.9	32	10 581	10 575	6
435 000	Main-Kinzig-Kreis	85.6	—	—	—	—
435 000	Main-Kinzig-Kreis	Q	260	487 684	486 981	703
435 000	Main-Kinzig-Kreis	86	227	358 784	358 297	487
435 000	Main-Kinzig-Kreis	86.1	10	237 969	237 556	414
435 000	Main-Kinzig-Kreis	86.10.1	•	•	•	•
435 000	Main-Kinzig-Kreis	86.10.2	—	—	—	—
435 000	Main-Kinzig-Kreis	86.10.3	•	•	•	•
435 000	Main-Kinzig-Kreis	86.2	88	77 299	77 264	34
435 000	Main-Kinzig-Kreis	86.21	11	•	1 543	•
435 000	Main-Kinzig-Kreis	86.22	13	•	16 097	•
435 000	Main-Kinzig-Kreis	86.23	64	59 658	59 624	34
435 000	Main-Kinzig-Kreis	86.9	129	43 516	43 478	38
435 000	Main-Kinzig-Kreis	86.90.1	17	•	1 606	•
435 000	Main-Kinzig-Kreis	86.90.2	42	13 083	13 080	3
435 000	Main-Kinzig-Kreis	86.90.3	4	•	173	•
435 000	Main-Kinzig-Kreis	86.90.9	66	28 654	28 619	35
435 000	Main-Kinzig-Kreis	87	6	•	6 975	•
435 000	Main-Kinzig-Kreis	87.1	3	•	4 773	•
435 000	Main-Kinzig-Kreis	87.2	•	•	•	•
435 000	Main-Kinzig-Kreis	87.3	•	•	•	•
435 000	Main-Kinzig-Kreis	87.9	•	•	•	•
435 000	Main-Kinzig-Kreis	88	27	•	121 708	•
435 000	Main-Kinzig-Kreis	88.1	•	•	•	•
435 000	Main-Kinzig-Kreis	88.10.1	12	7 627	7 621	6
435 000	Main-Kinzig-Kreis	88.10.2	•	•	•	•
435 000	Main-Kinzig-Kreis	88.9	•	•	•	•
435 000	Main-Kinzig-Kreis	88.91	—	—	—	—
435 000	Main-Kinzig-Kreis	88.99	•	•	•	•
435 000	Main-Kinzig-Kreis	R	349	102 284	101 839	445
435 000	Main-Kinzig-Kreis	90	120	21 775	21 667	109
435 000	Main-Kinzig-Kreis	90.01	28	6 298	6 278	20
435 000	Main-Kinzig-Kreis	90.01.1	—	—	—	—
435 000	Main-Kinzig-Kreis	90.01.2	•	•	•	•
435 000	Main-Kinzig-Kreis	90.01.3	•	•	•	•
435 000	Main-Kinzig-Kreis	90.01.4	23	5 659	5 639	20
435 000	Main-Kinzig-Kreis	90.02	15	6 272	6 198	74
435 000	Main-Kinzig-Kreis	90.03	72	6 489	6 482	6
435 000	Main-Kinzig-Kreis	90.03.1	•	•	•	•
435 000	Main-Kinzig-Kreis	90.03.2	18	1 489	1 488	1
435 000	Main-Kinzig-Kreis	90.03.3	20	1 701	1 696	5
435 000	Main-Kinzig-Kreis	90.03.4	•	•	•	•
435 000	Main-Kinzig-Kreis	90.03.5	23	2 213	2 213	0
435 000	Main-Kinzig-Kreis	90.04	5	2 716	2 708	8
435 000	Main-Kinzig-Kreis	90.04.1	•	•	•	•
435 000	Main-Kinzig-Kreis	90.04.2	—	—	—	—
435 000	Main-Kinzig-Kreis	90.04.3	•	•	•	•
435 000	Main-Kinzig-Kreis	91	•	•	•	•
435 000	Main-Kinzig-Kreis	91.01	—	—	—	—
435 000	Main-Kinzig-Kreis	91.02	•	•	•	•
435 000	Main-Kinzig-Kreis	91.03	•	•	•	•
435 000	Main-Kinzig-Kreis	91.04	—	—	—	—
435 000	Main-Kinzig-Kreis	92	•	•	•	•
435 000	Main-Kinzig-Kreis	92.00.1	•	•	•	•

6. Umsatzsteuerpflichtige und steuerbarer Umsatz in Hessen 2023 nach Verwaltungsbezirken und wirtschaftlicher Gliederung

AGS	Regierungsbezirk Kreisfreie Stadt Landkreis	WZ 2008	Steuer- pflichtige	Steuerbarer Umsatz		
				insgesamt	Lieferungen und Leistungen	Inner- gemein- schaftliche Erwerbe
			Anzahl	1 000 Euro		
435 000	Main-Kinzig-Kreis	92.00.2	—	—	—	—
435 000	Main-Kinzig-Kreis	92.00.3	•	•	•	•
435 000	Main-Kinzig-Kreis	93	•	•	•	•
435 000	Main-Kinzig-Kreis	93.1	112	•	26 948	•
435 000	Main-Kinzig-Kreis	93.11	17	•	4 196	•
435 000	Main-Kinzig-Kreis	93.12	51	4 791	4 789	2
435 000	Main-Kinzig-Kreis	93.13	31	14 815	14 800	16
435 000	Main-Kinzig-Kreis	93.19	13	3 184	3 163	21
435 000	Main-Kinzig-Kreis	93.2	•	•	•	•
435 000	Main-Kinzig-Kreis	93.21	•	•	•	•
435 000	Main-Kinzig-Kreis	93.29	47	10 903	10 805	97
435 000	Main-Kinzig-Kreis	S	831	139 345	137 694	1 650
435 000	Main-Kinzig-Kreis	94	29	4 882	4 867	15
435 000	Main-Kinzig-Kreis	94.1	5	•	1 926	•
435 000	Main-Kinzig-Kreis	94.11	5	•	1 926	•
435 000	Main-Kinzig-Kreis	94.12	—	—	—	—
435 000	Main-Kinzig-Kreis	94.2	—	—	—	—
435 000	Main-Kinzig-Kreis	94.9	24	•	2 941	•
435 000	Main-Kinzig-Kreis	94.91	—	—	—	—
435 000	Main-Kinzig-Kreis	94.92	—	—	—	—
435 000	Main-Kinzig-Kreis	94.99	24	•	2 941	•
435 000	Main-Kinzig-Kreis	94.99.1	13	1 481	1 481	0
435 000	Main-Kinzig-Kreis	94.99.2	5	1 118	1 117	1
435 000	Main-Kinzig-Kreis	94.99.3	•	•	•	•
435 000	Main-Kinzig-Kreis	94.99.4	—	—	—	—
435 000	Main-Kinzig-Kreis	94.99.9	•	•	•	•
435 000	Main-Kinzig-Kreis	95	63	24 517	24 096	421
435 000	Main-Kinzig-Kreis	95.1	7	2 335	2 320	15
435 000	Main-Kinzig-Kreis	95.11	•	•	•	•
435 000	Main-Kinzig-Kreis	95.12	•	•	•	•
435 000	Main-Kinzig-Kreis	95.2	56	22 182	21 776	406
435 000	Main-Kinzig-Kreis	95.21	•	•	•	•
435 000	Main-Kinzig-Kreis	95.22	5	1 990	1 989	1
435 000	Main-Kinzig-Kreis	95.23	•	•	•	•
435 000	Main-Kinzig-Kreis	95.24	9	5 022	5 012	10
435 000	Main-Kinzig-Kreis	95.25	4	698	698	0
435 000	Main-Kinzig-Kreis	95.29	34	13 499	13 106	394
435 000	Main-Kinzig-Kreis	96	739	109 945	108 732	1 213
435 000	Main-Kinzig-Kreis	96.01	•	•	•	•
435 000	Main-Kinzig-Kreis	96.02	•	•	•	•
435 000	Main-Kinzig-Kreis	96.02.1	285	35 058	34 808	250
435 000	Main-Kinzig-Kreis	96.02.2	•	•	•	•
435 000	Main-Kinzig-Kreis	96.03	32	10 060	9 979	81
435 000	Main-Kinzig-Kreis	96.03.1	•	•	•	•
435 000	Main-Kinzig-Kreis	96.03.2	•	•	•	•
435 000	Main-Kinzig-Kreis	96.04	•	•	•	•
435 000	Main-Kinzig-Kreis	96.09	296	37 088	36 363	725
436 000	Main-Taunus-Kreis	A - S	9 837	44 535 855	40 251 403	4 284 452
436 000	Main-Taunus-Kreis	A	105	45 732	45 497	235
436 000	Main-Taunus-Kreis	01	100	44 093	43 879	214
436 000	Main-Taunus-Kreis	01.1	19	4 874	4 835	39
436 000	Main-Taunus-Kreis	01.11	15	3 911	3 911	0
436 000	Main-Taunus-Kreis	01.12	—	—	—	—
436 000	Main-Taunus-Kreis	01.13	—	—	—	—

**6. Umsatzsteuerpflichtige und steuerbarer Umsatz in Hessen 2023 nach
Verwaltungsbezirken und wirtschaftlicher Gliederung**

AGS	Regierungsbezirk Kreisfreie Stadt Landkreis	WZ 2008	Steuer- pflichtige	Steuerbarer Umsatz		
				insgesamt	Lieferungen und Leistungen	Inner- gemein- schaftliche Erwerbe
			Anzahl	1 000 Euro		
436 000	Main-Taunus-Kreis	01.13.1	—	—	—	—
436 000	Main-Taunus-Kreis	01.13.2	—	—	—	—
436 000	Main-Taunus-Kreis	01.14	—	—	—	—
436 000	Main-Taunus-Kreis	01.15	—	—	—	—
436 000	Main-Taunus-Kreis	01.16	—	—	—	—
436 000	Main-Taunus-Kreis	01.19	4	963	924	39
436 000	Main-Taunus-Kreis	01.19.1	4	963	924	39
436 000	Main-Taunus-Kreis	01.19.2	—	—	—	—
436 000	Main-Taunus-Kreis	01.19.9	—	—	—	—
436 000	Main-Taunus-Kreis	01.2	25	8 393	8 279	114
436 000	Main-Taunus-Kreis	01.21	•	•	•	•
436 000	Main-Taunus-Kreis	01.22	—	—	—	—
436 000	Main-Taunus-Kreis	01.23	—	—	—	—
436 000	Main-Taunus-Kreis	01.24	—	—	—	—
436 000	Main-Taunus-Kreis	01.25	•	•	•	•
436 000	Main-Taunus-Kreis	01.25.1	—	—	—	—
436 000	Main-Taunus-Kreis	01.25.9	•	•	•	•
436 000	Main-Taunus-Kreis	01.26	—	—	—	—
436 000	Main-Taunus-Kreis	01.27	—	—	—	—
436 000	Main-Taunus-Kreis	01.28	—	—	—	—
436 000	Main-Taunus-Kreis	01.29	—	—	—	—
436 000	Main-Taunus-Kreis	01.3	•	•	•	•
436 000	Main-Taunus-Kreis	01.30.1	•	•	•	•
436 000	Main-Taunus-Kreis	01.30.2	•	•	•	•
436 000	Main-Taunus-Kreis	01.4	11	4 297	4 292	4
436 000	Main-Taunus-Kreis	01.41	—	—	—	—
436 000	Main-Taunus-Kreis	01.42	•	•	•	•
436 000	Main-Taunus-Kreis	01.43	6	•	3 219	•
436 000	Main-Taunus-Kreis	01.44	—	—	—	—
436 000	Main-Taunus-Kreis	01.45	—	—	—	—
436 000	Main-Taunus-Kreis	01.46	—	—	—	—
436 000	Main-Taunus-Kreis	01.47	—	—	—	—
436 000	Main-Taunus-Kreis	01.49	•	•	•	•
436 000	Main-Taunus-Kreis	01.5	31	20 867	20 829	37
436 000	Main-Taunus-Kreis	01.6	•	•	•	•
436 000	Main-Taunus-Kreis	01.61	•	•	•	•
436 000	Main-Taunus-Kreis	01.62	8	•	1 321	•
436 000	Main-Taunus-Kreis	01.63	—	—	—	—
436 000	Main-Taunus-Kreis	01.64	—	—	—	—
436 000	Main-Taunus-Kreis	01.7	•	•	•	•
436 000	Main-Taunus-Kreis	02	5	1 639	1 618	21
436 000	Main-Taunus-Kreis	02.1	•	•	•	•
436 000	Main-Taunus-Kreis	02.2	—	—	—	—
436 000	Main-Taunus-Kreis	02.3	—	—	—	—
436 000	Main-Taunus-Kreis	02.4	•	•	•	•
436 000	Main-Taunus-Kreis	03	—	—	—	—
436 000	Main-Taunus-Kreis	03.1	—	—	—	—
436 000	Main-Taunus-Kreis	03.11	—	—	—	—
436 000	Main-Taunus-Kreis	03.12	—	—	—	—
436 000	Main-Taunus-Kreis	03.2	—	—	—	—
436 000	Main-Taunus-Kreis	03.21	—	—	—	—
436 000	Main-Taunus-Kreis	03.22	—	—	—	—
436 000	Main-Taunus-Kreis	B	—	—	—	—
436 000	Main-Taunus-Kreis	05	—	—	—	—

**6. Umsatzsteuerpflichtige und steuerbarer Umsatz in Hessen 2023 nach
Verwaltungsbezirken und wirtschaftlicher Gliederung**

AGS	Regierungsbezirk Kreisfreie Stadt Landkreis	WZ 2008	Steuer- pflichtige	Steuerbarer Umsatz		
				insgesamt	Lieferungen und Leistungen	Inner- gemein- schaftliche Erwerbe
			Anzahl	1 000 Euro		
436 000	Main-Taunus-Kreis	05.1	—	—	—	—
436 000	Main-Taunus-Kreis	05.2	—	—	—	—
436 000	Main-Taunus-Kreis	06	—	—	—	—
436 000	Main-Taunus-Kreis	06.1	—	—	—	—
436 000	Main-Taunus-Kreis	06.2	—	—	—	—
436 000	Main-Taunus-Kreis	07	—	—	—	—
436 000	Main-Taunus-Kreis	07.1	—	—	—	—
436 000	Main-Taunus-Kreis	07.2	—	—	—	—
436 000	Main-Taunus-Kreis	07.21	—	—	—	—
436 000	Main-Taunus-Kreis	07.29	—	—	—	—
436 000	Main-Taunus-Kreis	08	—	—	—	—
436 000	Main-Taunus-Kreis	08.1	—	—	—	—
436 000	Main-Taunus-Kreis	08.11	—	—	—	—
436 000	Main-Taunus-Kreis	08.12	—	—	—	—
436 000	Main-Taunus-Kreis	08.9	—	—	—	—
436 000	Main-Taunus-Kreis	08.91	—	—	—	—
436 000	Main-Taunus-Kreis	08.92	—	—	—	—
436 000	Main-Taunus-Kreis	08.93	—	—	—	—
436 000	Main-Taunus-Kreis	08.99	—	—	—	—
436 000	Main-Taunus-Kreis	09	—	—	—	—
436 000	Main-Taunus-Kreis	09.1	—	—	—	—
436 000	Main-Taunus-Kreis	09.9	—	—	—	—
436 000	Main-Taunus-Kreis	C	457	9 997 980	8 927 282	1 070 698
436 000	Main-Taunus-Kreis	10	32	84 677	78 089	6 588
436 000	Main-Taunus-Kreis	10.1
436 000	Main-Taunus-Kreis	10.11	—	—	—	—
436 000	Main-Taunus-Kreis	10.12
436 000	Main-Taunus-Kreis	10.13	5	2 959	2 958	1
436 000	Main-Taunus-Kreis	10.2	—	—	—	—
436 000	Main-Taunus-Kreis	10.3
436 000	Main-Taunus-Kreis	10.31	—	—	—	—
436 000	Main-Taunus-Kreis	10.32
436 000	Main-Taunus-Kreis	10.39	—	—	—	—
436 000	Main-Taunus-Kreis	10.4	—	—	—	—
436 000	Main-Taunus-Kreis	10.41	—	—	—	—
436 000	Main-Taunus-Kreis	10.42	—	—	—	—
436 000	Main-Taunus-Kreis	10.5
436 000	Main-Taunus-Kreis	10.51	—	—	—	—
436 000	Main-Taunus-Kreis	10.52
436 000	Main-Taunus-Kreis	10.6	—	—	—	—
436 000	Main-Taunus-Kreis	10.61	—	—	—	—
436 000	Main-Taunus-Kreis	10.62	—	—	—	—
436 000	Main-Taunus-Kreis	10.7	18	19 252	19 238	14
436 000	Main-Taunus-Kreis	10.71	18	19 252	19 238	14
436 000	Main-Taunus-Kreis	10.72	—	—	—	—
436 000	Main-Taunus-Kreis	10.73	—	—	—	—
436 000	Main-Taunus-Kreis	10.8
436 000	Main-Taunus-Kreis	10.81	—	—	—	—
436 000	Main-Taunus-Kreis	10.82
436 000	Main-Taunus-Kreis	10.83	—	—	—	—
436 000	Main-Taunus-Kreis	10.84	—	—	—	—
436 000	Main-Taunus-Kreis	10.85
436 000	Main-Taunus-Kreis	10.86
436 000	Main-Taunus-Kreis	10.89	—	—	—	—

6. Umsatzsteuerpflichtige und steuerbarer Umsatz in Hessen 2023 nach Verwaltungsbezirken und wirtschaftlicher Gliederung

AGS	Regierungsbezirk Kreisfreie Stadt Landkreis	WZ 2008	Steuer- pflichtige	Steuerbarer Umsatz		
				insgesamt	Lieferungen und Leistungen	Inner- gemein- schaftliche Erwerbe
			Anzahl	1 000 Euro		
436 000	Main-Taunus-Kreis	10.9	—	—	—	—
436 000	Main-Taunus-Kreis	10.91	—	—	—	—
436 000	Main-Taunus-Kreis	10.92	—	—	—	—
436 000	Main-Taunus-Kreis	11	7	2 014	1 977	37
436 000	Main-Taunus-Kreis	11.01	—	—	—	—
436 000	Main-Taunus-Kreis	11.02	3	787	786	1
436 000	Main-Taunus-Kreis	11.03	•	•	•	•
436 000	Main-Taunus-Kreis	11.04	—	—	—	—
436 000	Main-Taunus-Kreis	11.05	•	•	•	•
436 000	Main-Taunus-Kreis	11.06	—	—	—	—
436 000	Main-Taunus-Kreis	11.07	•	•	•	•
436 000	Main-Taunus-Kreis	12	•	•	•	•
436 000	Main-Taunus-Kreis	13	11	1 817	1 796	21
436 000	Main-Taunus-Kreis	13.1	—	—	—	—
436 000	Main-Taunus-Kreis	13.2	•	•	•	•
436 000	Main-Taunus-Kreis	13.3	•	•	•	•
436 000	Main-Taunus-Kreis	13.9	7	1 323	1 322	1
436 000	Main-Taunus-Kreis	13.91	—	—	—	—
436 000	Main-Taunus-Kreis	13.92	•	•	•	•
436 000	Main-Taunus-Kreis	13.93	•	•	•	•
436 000	Main-Taunus-Kreis	13.94	—	—	—	—
436 000	Main-Taunus-Kreis	13.95	—	—	—	—
436 000	Main-Taunus-Kreis	13.96	•	•	•	•
436 000	Main-Taunus-Kreis	13.99	•	•	•	•
436 000	Main-Taunus-Kreis	14	11	3 187	3 068	119
436 000	Main-Taunus-Kreis	14.1	•	•	•	•
436 000	Main-Taunus-Kreis	14.11	•	•	•	•
436 000	Main-Taunus-Kreis	14.12	•	•	•	•
436 000	Main-Taunus-Kreis	14.13	6	2 668	2 549	119
436 000	Main-Taunus-Kreis	14.14	—	—	—	—
436 000	Main-Taunus-Kreis	14.19	•	•	•	•
436 000	Main-Taunus-Kreis	14.2	•	•	•	•
436 000	Main-Taunus-Kreis	14.3	•	•	•	•
436 000	Main-Taunus-Kreis	14.31	•	•	•	•
436 000	Main-Taunus-Kreis	14.39	—	—	—	—
436 000	Main-Taunus-Kreis	15	8	11 876	8 531	3 345
436 000	Main-Taunus-Kreis	15.1	3	4 193	2 736	1 457
436 000	Main-Taunus-Kreis	15.11	—	—	—	—
436 000	Main-Taunus-Kreis	15.12	3	4 193	2 736	1 457
436 000	Main-Taunus-Kreis	15.2	5	7 683	5 795	1 888
436 000	Main-Taunus-Kreis	16	35	28 115	26 952	1 164
436 000	Main-Taunus-Kreis	16.1	—	—	—	—
436 000	Main-Taunus-Kreis	16.2	35	28 115	26 952	1 164
436 000	Main-Taunus-Kreis	16.21	•	•	•	•
436 000	Main-Taunus-Kreis	16.22	—	—	—	—
436 000	Main-Taunus-Kreis	16.23	25	16 387	15 255	1 132
436 000	Main-Taunus-Kreis	16.24	•	•	•	•
436 000	Main-Taunus-Kreis	16.29	•	•	•	•
436 000	Main-Taunus-Kreis	17	10	671 519	598 576	72 943
436 000	Main-Taunus-Kreis	17.1	•	•	•	•
436 000	Main-Taunus-Kreis	17.11	—	—	—	—
436 000	Main-Taunus-Kreis	17.12	•	•	•	•
436 000	Main-Taunus-Kreis	17.2	•	•	•	•
436 000	Main-Taunus-Kreis	17.21	•	•	•	•

6. Umsatzsteuerpflichtige und steuerbarer Umsatz in Hessen 2023 nach Verwaltungsbezirken und wirtschaftlicher Gliederung

AGS	Regierungsbezirk Kreisfreie Stadt Landkreis	WZ 2008	Steuer- pflichtige	Steuerbarer Umsatz		
				insgesamt	Lieferungen und Leistungen	Inner- gemein- schaftliche Erwerbe
			Anzahl	1 000 Euro		
436 000	Main-Taunus-Kreis	17.22
436 000	Main-Taunus-Kreis	17.23	3	957	955	2
436 000	Main-Taunus-Kreis	17.24	—	—	—	—
436 000	Main-Taunus-Kreis	17.29
436 000	Main-Taunus-Kreis	18	33	36 470	36 091	379
436 000	Main-Taunus-Kreis	18.1	33	36 470	36 091	379
436 000	Main-Taunus-Kreis	18.11
436 000	Main-Taunus-Kreis	18.12	22	32 306	31 928	378
436 000	Main-Taunus-Kreis	18.13	7	2 711	2 710	1
436 000	Main-Taunus-Kreis	18.14
436 000	Main-Taunus-Kreis	18.2	—	—	—	—
436 000	Main-Taunus-Kreis	19
436 000	Main-Taunus-Kreis	19.1	—	—	—	—
436 000	Main-Taunus-Kreis	19.2
436 000	Main-Taunus-Kreis	20	25	7 481 646	6 680 405	801 241
436 000	Main-Taunus-Kreis	20.1	16	4 409 647	4 122 805	286 841
436 000	Main-Taunus-Kreis	20.11
436 000	Main-Taunus-Kreis	20.12
436 000	Main-Taunus-Kreis	20.13
436 000	Main-Taunus-Kreis	20.14
436 000	Main-Taunus-Kreis	20.15	—	—	—	—
436 000	Main-Taunus-Kreis	20.16	5	2 091 027	2 001 572	89 455
436 000	Main-Taunus-Kreis	20.17	—	—	—	—
436 000	Main-Taunus-Kreis	20.2	—	—	—	—
436 000	Main-Taunus-Kreis	20.3
436 000	Main-Taunus-Kreis	20.4
436 000	Main-Taunus-Kreis	20.41
436 000	Main-Taunus-Kreis	20.42
436 000	Main-Taunus-Kreis	20.5
436 000	Main-Taunus-Kreis	20.51	—	—	—	—
436 000	Main-Taunus-Kreis	20.52
436 000	Main-Taunus-Kreis	20.53	—	—	—	—
436 000	Main-Taunus-Kreis	20.59
436 000	Main-Taunus-Kreis	20.6	—	—	—	—
436 000	Main-Taunus-Kreis	21
436 000	Main-Taunus-Kreis	21.1	—	—	—	—
436 000	Main-Taunus-Kreis	21.2
436 000	Main-Taunus-Kreis	22	12	229 202	195 746	33 456
436 000	Main-Taunus-Kreis	22.1
436 000	Main-Taunus-Kreis	22.11	—	—	—	—
436 000	Main-Taunus-Kreis	22.19
436 000	Main-Taunus-Kreis	22.2
436 000	Main-Taunus-Kreis	22.21	3	5 073	4 947	125
436 000	Main-Taunus-Kreis	22.22
436 000	Main-Taunus-Kreis	22.23
436 000	Main-Taunus-Kreis	22.29
436 000	Main-Taunus-Kreis	23	15	5 442	5 426	16
436 000	Main-Taunus-Kreis	23.1
436 000	Main-Taunus-Kreis	23.11	—	—	—	—
436 000	Main-Taunus-Kreis	23.12
436 000	Main-Taunus-Kreis	23.13
436 000	Main-Taunus-Kreis	23.14	—	—	—	—
436 000	Main-Taunus-Kreis	23.19	—	—	—	—
436 000	Main-Taunus-Kreis	23.2	—	—	—	—

**6. Umsatzsteuerpflichtige und steuerbarer Umsatz in Hessen 2023 nach
Verwaltungsbezirken und wirtschaftlicher Gliederung**

AGS	Regierungsbezirk Kreisfreie Stadt Landkreis	WZ 2008	Steuer- pflichtige	Steuerbarer Umsatz		
				insgesamt	Lieferungen und Leistungen	Inner- gemein- schaftliche Erwerbe
			Anzahl	1 000 Euro		
436 000	Main-Taunus-Kreis	23.3	—	—	—	—
436 000	Main-Taunus-Kreis	23.31	—	—	—	—
436 000	Main-Taunus-Kreis	23.32	—	—	—	—
436 000	Main-Taunus-Kreis	23.4	3	•	422	•
436 000	Main-Taunus-Kreis	23.41	•	•	•	•
436 000	Main-Taunus-Kreis	23.42	•	•	•	•
436 000	Main-Taunus-Kreis	23.43	—	—	—	—
436 000	Main-Taunus-Kreis	23.44	—	—	—	—
436 000	Main-Taunus-Kreis	23.49	•	•	•	•
436 000	Main-Taunus-Kreis	23.5	—	—	—	—
436 000	Main-Taunus-Kreis	23.51	—	—	—	—
436 000	Main-Taunus-Kreis	23.52	—	—	—	—
436 000	Main-Taunus-Kreis	23.6	•	•	•	•
436 000	Main-Taunus-Kreis	23.61	•	•	•	•
436 000	Main-Taunus-Kreis	23.62	—	—	—	—
436 000	Main-Taunus-Kreis	23.63	•	•	•	•
436 000	Main-Taunus-Kreis	23.64	—	—	—	—
436 000	Main-Taunus-Kreis	23.65	—	—	—	—
436 000	Main-Taunus-Kreis	23.69	—	—	—	—
436 000	Main-Taunus-Kreis	23.7	8	2 262	2 246	16
436 000	Main-Taunus-Kreis	23.9	—	—	—	—
436 000	Main-Taunus-Kreis	23.91	—	—	—	—
436 000	Main-Taunus-Kreis	23.99	—	—	—	—
436 000	Main-Taunus-Kreis	24	•	•	•	•
436 000	Main-Taunus-Kreis	24.1	—	—	—	—
436 000	Main-Taunus-Kreis	24.2	—	—	—	—
436 000	Main-Taunus-Kreis	24.3	—	—	—	—
436 000	Main-Taunus-Kreis	24.31	—	—	—	—
436 000	Main-Taunus-Kreis	24.32	—	—	—	—
436 000	Main-Taunus-Kreis	24.33	—	—	—	—
436 000	Main-Taunus-Kreis	24.34	—	—	—	—
436 000	Main-Taunus-Kreis	24.4	•	•	•	•
436 000	Main-Taunus-Kreis	24.41	•	•	•	•
436 000	Main-Taunus-Kreis	24.42	—	—	—	—
436 000	Main-Taunus-Kreis	24.43	•	•	•	•
436 000	Main-Taunus-Kreis	24.44	—	—	—	—
436 000	Main-Taunus-Kreis	24.45	—	—	—	—
436 000	Main-Taunus-Kreis	24.46	—	—	—	—
436 000	Main-Taunus-Kreis	24.5	—	—	—	—
436 000	Main-Taunus-Kreis	24.51	—	—	—	—
436 000	Main-Taunus-Kreis	24.52	—	—	—	—
436 000	Main-Taunus-Kreis	24.53	—	—	—	—
436 000	Main-Taunus-Kreis	24.54	—	—	—	—
436 000	Main-Taunus-Kreis	25	61	320 619	292 435	28 184
436 000	Main-Taunus-Kreis	25.1	•	•	•	•
436 000	Main-Taunus-Kreis	25.11	•	•	•	•
436 000	Main-Taunus-Kreis	25.12	7	8 056	7 735	321
436 000	Main-Taunus-Kreis	25.2	•	•	•	•
436 000	Main-Taunus-Kreis	25.21	•	•	•	•
436 000	Main-Taunus-Kreis	25.29	—	—	—	—
436 000	Main-Taunus-Kreis	25.3	•	•	•	•
436 000	Main-Taunus-Kreis	25.4	—	—	—	—
436 000	Main-Taunus-Kreis	25.5	3	331	331	0
436 000	Main-Taunus-Kreis	25.6	25	20 669	20 534	135

6. Umsatzsteuerpflichtige und steuerbarer Umsatz in Hessen 2023 nach Verwaltungsbezirken und wirtschaftlicher Gliederung

AGS	Regierungsbezirk Kreisfreie Stadt Landkreis	WZ 2008	Steuer- pflichtige	Steuerbarer Umsatz		
				insgesamt	Lieferungen und Leistungen	Inner- gemein- schaftliche Erwerbe
			Anzahl	1 000 Euro		
436 000	Main-Taunus-Kreis	25.61
436 000	Main-Taunus-Kreis	25.62
436 000	Main-Taunus-Kreis	25.7	6	.	14 446	.
436 000	Main-Taunus-Kreis	25.71
436 000	Main-Taunus-Kreis	25.72
436 000	Main-Taunus-Kreis	25.73
436 000	Main-Taunus-Kreis	25.73.1	—	—	—	—
436 000	Main-Taunus-Kreis	25.73.2	—	—	—	—
436 000	Main-Taunus-Kreis	25.73.3
436 000	Main-Taunus-Kreis	25.73.4	—	—	—	—
436 000	Main-Taunus-Kreis	25.73.5
436 000	Main-Taunus-Kreis	25.9
436 000	Main-Taunus-Kreis	25.91	—	—	—	—
436 000	Main-Taunus-Kreis	25.92
436 000	Main-Taunus-Kreis	25.93
436 000	Main-Taunus-Kreis	25.94	—	—	—	—
436 000	Main-Taunus-Kreis	25.99
436 000	Main-Taunus-Kreis	26	41	190 343	185 479	4 864
436 000	Main-Taunus-Kreis	26.1	13	126 544	124 921	1 623
436 000	Main-Taunus-Kreis	26.11	13	126 544	124 921	1 623
436 000	Main-Taunus-Kreis	26.11.1
436 000	Main-Taunus-Kreis	26.11.9
436 000	Main-Taunus-Kreis	26.12	—	—	—	—
436 000	Main-Taunus-Kreis	26.2	8	1 663	1 657	6
436 000	Main-Taunus-Kreis	26.3
436 000	Main-Taunus-Kreis	26.4	—	—	—	—
436 000	Main-Taunus-Kreis	26.5	15	57 532	55 101	2 431
436 000	Main-Taunus-Kreis	26.51
436 000	Main-Taunus-Kreis	26.51.1	11	53 315	51 296	2 018
436 000	Main-Taunus-Kreis	26.51.2
436 000	Main-Taunus-Kreis	26.51.3	—	—	—	—
436 000	Main-Taunus-Kreis	26.52
436 000	Main-Taunus-Kreis	26.6	—	—	—	—
436 000	Main-Taunus-Kreis	26.7
436 000	Main-Taunus-Kreis	26.8	—	—	—	—
436 000	Main-Taunus-Kreis	27	11	77 022	76 421	601
436 000	Main-Taunus-Kreis	27.1
436 000	Main-Taunus-Kreis	27.11
436 000	Main-Taunus-Kreis	27.12
436 000	Main-Taunus-Kreis	27.2
436 000	Main-Taunus-Kreis	27.3	—	—	—	—
436 000	Main-Taunus-Kreis	27.31	—	—	—	—
436 000	Main-Taunus-Kreis	27.32	—	—	—	—
436 000	Main-Taunus-Kreis	27.33	—	—	—	—
436 000	Main-Taunus-Kreis	27.4	3	476	476	0
436 000	Main-Taunus-Kreis	27.5	—	—	—	—
436 000	Main-Taunus-Kreis	27.51	—	—	—	—
436 000	Main-Taunus-Kreis	27.52	—	—	—	—
436 000	Main-Taunus-Kreis	27.9	3	2 693	2 536	156
436 000	Main-Taunus-Kreis	28	36	320 409	298 357	22 051
436 000	Main-Taunus-Kreis	28.1
436 000	Main-Taunus-Kreis	28.11	—	—	—	—
436 000	Main-Taunus-Kreis	28.12	—	—	—	—
436 000	Main-Taunus-Kreis	28.13	—	—	—	—

6. Umsatzsteuerpflichtige und steuerbarer Umsatz in Hessen 2023 nach Verwaltungsbezirken und wirtschaftlicher Gliederung

AGS	Regierungsbezirk Kreisfreie Stadt Landkreis	WZ 2008	Steuer- pflichtige	Steuerbarer Umsatz		
				insgesamt	Lieferungen und Leistungen	Inner- gemein- schaftliche Erwerbe
			Anzahl	1 000 Euro		
436 000	Main-Taunus-Kreis	28.14	•	•	•	•
436 000	Main-Taunus-Kreis	28.15	3	13 484	11 437	2 048
436 000	Main-Taunus-Kreis	28.2	•	•	•	•
436 000	Main-Taunus-Kreis	28.21	•	•	•	•
436 000	Main-Taunus-Kreis	28.21.1	•	•	•	•
436 000	Main-Taunus-Kreis	28.21.9	•	•	•	•
436 000	Main-Taunus-Kreis	28.22	•	•	•	•
436 000	Main-Taunus-Kreis	28.23	—	—	—	—
436 000	Main-Taunus-Kreis	28.24	5	1 784	1 769	15
436 000	Main-Taunus-Kreis	28.25	•	•	•	•
436 000	Main-Taunus-Kreis	28.29	•	•	•	•
436 000	Main-Taunus-Kreis	28.3	—	—	—	—
436 000	Main-Taunus-Kreis	28.4	6	29 718	27 615	2 103
436 000	Main-Taunus-Kreis	28.41	•	•	•	•
436 000	Main-Taunus-Kreis	28.49	•	•	•	•
436 000	Main-Taunus-Kreis	28.9	14	58 761	57 003	1 758
436 000	Main-Taunus-Kreis	28.91	—	—	—	—
436 000	Main-Taunus-Kreis	28.92	—	—	—	—
436 000	Main-Taunus-Kreis	28.92.1	—	—	—	—
436 000	Main-Taunus-Kreis	28.92.2	—	—	—	—
436 000	Main-Taunus-Kreis	28.93	—	—	—	—
436 000	Main-Taunus-Kreis	28.94	•	•	•	•
436 000	Main-Taunus-Kreis	28.95	•	•	•	•
436 000	Main-Taunus-Kreis	28.96	—	—	—	—
436 000	Main-Taunus-Kreis	28.99	•	•	•	•
436 000	Main-Taunus-Kreis	29	9	229 966	180 238	49 728
436 000	Main-Taunus-Kreis	29.1	—	—	—	—
436 000	Main-Taunus-Kreis	29.10.1	—	—	—	—
436 000	Main-Taunus-Kreis	29.10.2	—	—	—	—
436 000	Main-Taunus-Kreis	29.2	•	•	•	•
436 000	Main-Taunus-Kreis	29.3	•	•	•	•
436 000	Main-Taunus-Kreis	29.31	—	—	—	—
436 000	Main-Taunus-Kreis	29.32	•	•	•	•
436 000	Main-Taunus-Kreis	30	—	—	—	—
436 000	Main-Taunus-Kreis	30.1	—	—	—	—
436 000	Main-Taunus-Kreis	30.11	—	—	—	—
436 000	Main-Taunus-Kreis	30.12	—	—	—	—
436 000	Main-Taunus-Kreis	30.2	—	—	—	—
436 000	Main-Taunus-Kreis	30.20.1	—	—	—	—
436 000	Main-Taunus-Kreis	30.20.2	—	—	—	—
436 000	Main-Taunus-Kreis	30.3	—	—	—	—
436 000	Main-Taunus-Kreis	30.4	—	—	—	—
436 000	Main-Taunus-Kreis	30.9	—	—	—	—
436 000	Main-Taunus-Kreis	30.91	—	—	—	—
436 000	Main-Taunus-Kreis	30.92	—	—	—	—
436 000	Main-Taunus-Kreis	30.99	—	—	—	—
436 000	Main-Taunus-Kreis	31	25	36 731	35 050	1 682
436 000	Main-Taunus-Kreis	31.01	•	•	•	•
436 000	Main-Taunus-Kreis	31.02	•	•	•	•
436 000	Main-Taunus-Kreis	31.03	—	—	—	—
436 000	Main-Taunus-Kreis	31.09	18	11 724	11 001	724
436 000	Main-Taunus-Kreis	31.09.1	•	•	•	•
436 000	Main-Taunus-Kreis	31.09.9	•	•	•	•
436 000	Main-Taunus-Kreis	32	40	117 058	81 800	35 258

6. Umsatzsteuerpflichtige und steuerbarer Umsatz in Hessen 2023 nach Verwaltungsbezirken und wirtschaftlicher Gliederung

AGS	Regierungsbezirk Kreisfreie Stadt Landkreis	WZ 2008	Steuer- pflichtige	Steuerbarer Umsatz		
				insgesamt	Lieferungen und Leistungen	Inner- gemein- schaftliche Erwerbe
			Anzahl	1 000 Euro		
436 000	Main-Taunus-Kreis	32.1	5	663	636	27
436 000	Main-Taunus-Kreis	32.11	—	—	—	—
436 000	Main-Taunus-Kreis	32.12	•	•	•	•
436 000	Main-Taunus-Kreis	32.13	•	•	•	•
436 000	Main-Taunus-Kreis	32.2	•	•	•	•
436 000	Main-Taunus-Kreis	32.3	•	•	•	•
436 000	Main-Taunus-Kreis	32.4	•	•	•	•
436 000	Main-Taunus-Kreis	32.5	24	25 083	23 471	1 612
436 000	Main-Taunus-Kreis	32.50.1	3	9 914	8 317	1 597
436 000	Main-Taunus-Kreis	32.50.2	5	6 905	6 894	11
436 000	Main-Taunus-Kreis	32.50.3	16	8 264	8 261	4
436 000	Main-Taunus-Kreis	32.9	•	•	•	•
436 000	Main-Taunus-Kreis	32.91	—	—	—	—
436 000	Main-Taunus-Kreis	32.99	•	•	•	•
436 000	Main-Taunus-Kreis	33	29	56 272	51 975	4 297
436 000	Main-Taunus-Kreis	33.1	17	23 396	21 559	1 837
436 000	Main-Taunus-Kreis	33.11	•	•	•	•
436 000	Main-Taunus-Kreis	33.12	5	•	1 003	•
436 000	Main-Taunus-Kreis	33.13	•	•	•	•
436 000	Main-Taunus-Kreis	33.14	•	•	•	•
436 000	Main-Taunus-Kreis	33.15	—	—	—	—
436 000	Main-Taunus-Kreis	33.16	—	—	—	—
436 000	Main-Taunus-Kreis	33.17	5	•	959	•
436 000	Main-Taunus-Kreis	33.19	•	•	•	•
436 000	Main-Taunus-Kreis	33.2	12	32 877	30 416	2 460
436 000	Main-Taunus-Kreis	D	97	78 257	78 257	0
436 000	Main-Taunus-Kreis	35	97	78 257	78 257	0
436 000	Main-Taunus-Kreis	35.1	94	76 313	76 313	0
436 000	Main-Taunus-Kreis	35.11	•	•	•	•
436 000	Main-Taunus-Kreis	35.11.1	•	•	•	•
436 000	Main-Taunus-Kreis	35.11.2	28	•	6 262	•
436 000	Main-Taunus-Kreis	35.11.3	47	14 006	14 006	0
436 000	Main-Taunus-Kreis	35.12	•	•	•	•
436 000	Main-Taunus-Kreis	35.13	—	—	—	—
436 000	Main-Taunus-Kreis	35.14	•	•	•	•
436 000	Main-Taunus-Kreis	35.2	•	•	•	•
436 000	Main-Taunus-Kreis	35.21	•	•	•	•
436 000	Main-Taunus-Kreis	35.21.1	—	—	—	—
436 000	Main-Taunus-Kreis	35.21.2	•	•	•	•
436 000	Main-Taunus-Kreis	35.21.3	•	•	•	•
436 000	Main-Taunus-Kreis	35.22	—	—	—	—
436 000	Main-Taunus-Kreis	35.23	—	—	—	—
436 000	Main-Taunus-Kreis	35.3	•	•	•	•
436 000	Main-Taunus-Kreis	E	38	363 003	359 893	3 110
436 000	Main-Taunus-Kreis	36	14	53 988	53 894	93
436 000	Main-Taunus-Kreis	36.00.1	•	•	•	•
436 000	Main-Taunus-Kreis	36.00.2	•	•	•	•
436 000	Main-Taunus-Kreis	36.00.3	•	•	•	•
436 000	Main-Taunus-Kreis	37	•	•	•	•
436 000	Main-Taunus-Kreis	37.00.1	•	•	•	•
436 000	Main-Taunus-Kreis	37.00.2	—	—	—	—
436 000	Main-Taunus-Kreis	38	17	303 891	300 875	3 016
436 000	Main-Taunus-Kreis	38.1	7	•	33 354	•
436 000	Main-Taunus-Kreis	38.11	7	•	33 354	•

**6. Umsatzsteuerpflichtige und steuerbarer Umsatz in Hessen 2023 nach
Verwaltungsbezirken und wirtschaftlicher Gliederung**

AGS	Regierungsbezirk Kreisfreie Stadt Landkreis	WZ 2008	Steuer- pflichtige	Steuerbarer Umsatz		
				insgesamt	Lieferungen und Leistungen	Inner- gemein- schaftliche Erwerbe
			Anzahl	1 000 Euro		
436 000	Main-Taunus-Kreis	38.12	—	—	—	—
436 000	Main-Taunus-Kreis	38.2	6	•	102 570	•
436 000	Main-Taunus-Kreis	38.21	•	•	•	•
436 000	Main-Taunus-Kreis	38.22	•	•	•	•
436 000	Main-Taunus-Kreis	38.3	4	167 909	164 951	2 959
436 000	Main-Taunus-Kreis	38.31	—	—	—	—
436 000	Main-Taunus-Kreis	38.32	4	167 909	164 951	2 959
436 000	Main-Taunus-Kreis	39	•	•	•	•
436 000	Main-Taunus-Kreis	F	1 007	882 104	873 880	8 224
436 000	Main-Taunus-Kreis	41	58	143 357	142 438	918
436 000	Main-Taunus-Kreis	41.1	15	23 048	22 197	852
436 000	Main-Taunus-Kreis	41.10.1	•	•	•	•
436 000	Main-Taunus-Kreis	41.10.2	—	—	—	—
436 000	Main-Taunus-Kreis	41.10.3	•	•	•	•
436 000	Main-Taunus-Kreis	41.2	43	120 308	120 242	66
436 000	Main-Taunus-Kreis	41.20.1	35	114 268	114 202	66
436 000	Main-Taunus-Kreis	41.20.2	8	6 040	6 040	0
436 000	Main-Taunus-Kreis	42	14	63 669	62 076	1 593
436 000	Main-Taunus-Kreis	42.1	•	•	•	•
436 000	Main-Taunus-Kreis	42.11	•	•	•	•
436 000	Main-Taunus-Kreis	42.12	—	—	—	—
436 000	Main-Taunus-Kreis	42.13	—	—	—	—
436 000	Main-Taunus-Kreis	42.2	•	•	•	•
436 000	Main-Taunus-Kreis	42.21	4	•	6 193	•
436 000	Main-Taunus-Kreis	42.22	•	•	•	•
436 000	Main-Taunus-Kreis	42.9	6	44 883	43 838	1 046
436 000	Main-Taunus-Kreis	42.91	•	•	•	•
436 000	Main-Taunus-Kreis	42.99	•	•	•	•
436 000	Main-Taunus-Kreis	43	935	675 079	669 366	5 713
436 000	Main-Taunus-Kreis	43.1	25	14 018	13 989	29
436 000	Main-Taunus-Kreis	43.11	13	•	6 286	•
436 000	Main-Taunus-Kreis	43.12	12	•	7 703	•
436 000	Main-Taunus-Kreis	43.13	—	—	—	—
436 000	Main-Taunus-Kreis	43.2	435	343 680	340 064	3 616
436 000	Main-Taunus-Kreis	43.21	108	136 071	134 846	1 225
436 000	Main-Taunus-Kreis	43.22	138	127 708	127 420	289
436 000	Main-Taunus-Kreis	43.29	189	79 901	77 799	2 103
436 000	Main-Taunus-Kreis	43.29.1	152	47 410	47 018	392
436 000	Main-Taunus-Kreis	43.29.9	37	32 491	30 781	1 710
436 000	Main-Taunus-Kreis	43.3	269	130 323	128 941	1 382
436 000	Main-Taunus-Kreis	43.31	16	7 670	7 642	28
436 000	Main-Taunus-Kreis	43.32	54	30 744	30 361	383
436 000	Main-Taunus-Kreis	43.33	100	35 474	34 749	725
436 000	Main-Taunus-Kreis	43.34	73	45 027	44 946	82
436 000	Main-Taunus-Kreis	43.34.1	68	42 093	42 014	79
436 000	Main-Taunus-Kreis	43.34.2	5	2 934	2 931	3
436 000	Main-Taunus-Kreis	43.39	26	11 408	11 243	165
436 000	Main-Taunus-Kreis	43.9	206	187 058	186 372	685
436 000	Main-Taunus-Kreis	43.91	46	45 244	45 094	150
436 000	Main-Taunus-Kreis	43.91.1	36	42 920	42 771	149
436 000	Main-Taunus-Kreis	43.91.2	10	2 324	2 323	1
436 000	Main-Taunus-Kreis	43.99	160	141 813	141 278	535
436 000	Main-Taunus-Kreis	43.99.1	6	•	5 861	•
436 000	Main-Taunus-Kreis	43.99.2	4	•	1 780	•

6. Umsatzsteuerpflichtige und steuerbarer Umsatz in Hessen 2023 nach Verwaltungsbezirken und wirtschaftlicher Gliederung

AGS	Regierungsbezirk Kreisfreie Stadt Landkreis	WZ 2008	Steuer- pflichtige	Steuerbarer Umsatz		
				insgesamt	Lieferungen und Leistungen	Inner- gemein- schaftliche Erwerbe
			Anzahl	1 000 Euro		
436 000	Main-Taunus-Kreis	43.99.9	150	134 173	133 637	535
436 000	Main-Taunus-Kreis	G	1 654	16 604 281	13 566 084	3 038 197
436 000	Main-Taunus-Kreis	45	272	826 035	791 384	34 650
436 000	Main-Taunus-Kreis	45.1	107	558 761	529 392	29 369
436 000	Main-Taunus-Kreis	45.11
436 000	Main-Taunus-Kreis	45.19
436 000	Main-Taunus-Kreis	45.2	100	49 592	49 468	125
436 000	Main-Taunus-Kreis	45.20.1	13	10 106	10 100	6
436 000	Main-Taunus-Kreis	45.20.2
436 000	Main-Taunus-Kreis	45.20.3	75	29 203	29 113	90
436 000	Main-Taunus-Kreis	45.20.4
436 000	Main-Taunus-Kreis	45.3	56	215 269	210 373	4 895
436 000	Main-Taunus-Kreis	45.31	13	172 119	170 933	1 186
436 000	Main-Taunus-Kreis	45.32	43	43 150	39 440	3 710
436 000	Main-Taunus-Kreis	45.4	9	2 412	2 151	262
436 000	Main-Taunus-Kreis	46	598	14 826 829	11 866 431	2 960 397
436 000	Main-Taunus-Kreis	46.1	205	106 565	103 199	3 366
436 000	Main-Taunus-Kreis	46.11
436 000	Main-Taunus-Kreis	46.12
436 000	Main-Taunus-Kreis	46.13	14	.	11 411	.
436 000	Main-Taunus-Kreis	46.13.1
436 000	Main-Taunus-Kreis	46.13.2
436 000	Main-Taunus-Kreis	46.14	36	19 767	19 240	526
436 000	Main-Taunus-Kreis	46.15	17	4 088	4 018	71
436 000	Main-Taunus-Kreis	46.16	23	18 294	17 717	577
436 000	Main-Taunus-Kreis	46.17	11	.	4 230	.
436 000	Main-Taunus-Kreis	46.18	78	37 890	36 490	1 400
436 000	Main-Taunus-Kreis	46.18.1
436 000	Main-Taunus-Kreis	46.18.2
436 000	Main-Taunus-Kreis	46.18.3	—	—	—	—
436 000	Main-Taunus-Kreis	46.18.4	10	5 035	4 657	378
436 000	Main-Taunus-Kreis	46.18.5	7	4 480	4 462	18
436 000	Main-Taunus-Kreis	46.18.6	5	.	581	.
436 000	Main-Taunus-Kreis	46.18.7
436 000	Main-Taunus-Kreis	46.18.9	53	26 742	25 742	999
436 000	Main-Taunus-Kreis	46.19	22	10 519	9 736	783
436 000	Main-Taunus-Kreis	46.2	13	153 646	122 322	31 323
436 000	Main-Taunus-Kreis	46.21	9	144 885	116 075	28 810
436 000	Main-Taunus-Kreis	46.22	4	8 760	6 247	2 514
436 000	Main-Taunus-Kreis	46.23	—	—	—	—
436 000	Main-Taunus-Kreis	46.24	—	—	—	—
436 000	Main-Taunus-Kreis	46.3	28	164 674	129 994	34 680
436 000	Main-Taunus-Kreis	46.31
436 000	Main-Taunus-Kreis	46.32
436 000	Main-Taunus-Kreis	46.33	—	—	—	—
436 000	Main-Taunus-Kreis	46.34	8	9 575	9 492	83
436 000	Main-Taunus-Kreis	46.35
436 000	Main-Taunus-Kreis	46.36
436 000	Main-Taunus-Kreis	46.37	—	—	—	—
436 000	Main-Taunus-Kreis	46.38	12	121 649	95 502	26 146
436 000	Main-Taunus-Kreis	46.38.1	—	—	—	—
436 000	Main-Taunus-Kreis	46.38.2	—	—	—	—
436 000	Main-Taunus-Kreis	46.38.9	12	121 649	95 502	26 146
436 000	Main-Taunus-Kreis	46.39

6. Umsatzsteuerpflichtige und steuerbarer Umsatz in Hessen 2023 nach Verwaltungsbezirken und wirtschaftlicher Gliederung

AGS	Regierungsbezirk Kreisfreie Stadt Landkreis	WZ 2008	Steuer- pflichtige	Steuerbarer Umsatz		
				insgesamt	Lieferungen und Leistungen	Inner- gemein- schaftliche Erwerbe
			Anzahl	1 000 Euro		
436 000	Main-Taunus-Kreis	46.39.1
436 000	Main-Taunus-Kreis	46.39.9
436 000	Main-Taunus-Kreis	46.4	144	11 610 358	9 093 353	2 517 005
436 000	Main-Taunus-Kreis	46.41	13	26 616	24 362	2 254
436 000	Main-Taunus-Kreis	46.42	14	61 578	57 224	4 354
436 000	Main-Taunus-Kreis	46.42.1
436 000	Main-Taunus-Kreis	46.42.2
436 000	Main-Taunus-Kreis	46.43	23	7 768 453	6 425 951	1 342 502
436 000	Main-Taunus-Kreis	46.43.1
436 000	Main-Taunus-Kreis	46.43.2
436 000	Main-Taunus-Kreis	46.43.3	15	7 515 498	6 218 233	1 297 265
436 000	Main-Taunus-Kreis	46.44	—	—	—	—
436 000	Main-Taunus-Kreis	46.44.1	—	—	—	—
436 000	Main-Taunus-Kreis	46.44.2	—	—	—	—
436 000	Main-Taunus-Kreis	46.45
436 000	Main-Taunus-Kreis	46.46	40	1 816 343	1 142 297	674 046
436 000	Main-Taunus-Kreis	46.46.1	15	168 696	122 948	45 748
436 000	Main-Taunus-Kreis	46.46.2	25	1 647 647	1 019 348	628 298
436 000	Main-Taunus-Kreis	46.47	7	4 365	3 908	456
436 000	Main-Taunus-Kreis	46.48
436 000	Main-Taunus-Kreis	46.49	26	546 901	422 109	124 791
436 000	Main-Taunus-Kreis	46.49.1
436 000	Main-Taunus-Kreis	46.49.2
436 000	Main-Taunus-Kreis	46.49.3
436 000	Main-Taunus-Kreis	46.49.4
436 000	Main-Taunus-Kreis	46.49.5	8	79 358	57 056	22 302
436 000	Main-Taunus-Kreis	46.5	36	564 973	538 632	26 341
436 000	Main-Taunus-Kreis	46.51	13	216 836	192 641	24 195
436 000	Main-Taunus-Kreis	46.52	23	348 138	345 992	2 146
436 000	Main-Taunus-Kreis	46.6	80	1 160 904	1 013 820	147 085
436 000	Main-Taunus-Kreis	46.61
436 000	Main-Taunus-Kreis	46.62	9	28 284	26 373	1 912
436 000	Main-Taunus-Kreis	46.63	5	23 344	22 093	1 251
436 000	Main-Taunus-Kreis	46.64
436 000	Main-Taunus-Kreis	46.65
436 000	Main-Taunus-Kreis	46.66	7	41 711	40 910	802
436 000	Main-Taunus-Kreis	46.69	55	1 030 062	891 081	138 981
436 000	Main-Taunus-Kreis	46.7	74	731 249	629 706	101 543
436 000	Main-Taunus-Kreis	46.71
436 000	Main-Taunus-Kreis	46.71.1	—	—	—	—
436 000	Main-Taunus-Kreis	46.71.2
436 000	Main-Taunus-Kreis	46.72
436 000	Main-Taunus-Kreis	46.73	23	107 255	105 730	1 526
436 000	Main-Taunus-Kreis	46.73.1
436 000	Main-Taunus-Kreis	46.73.2
436 000	Main-Taunus-Kreis	46.73.3
436 000	Main-Taunus-Kreis	46.73.4	12	57 087	56 811	277
436 000	Main-Taunus-Kreis	46.73.5
436 000	Main-Taunus-Kreis	46.73.6
436 000	Main-Taunus-Kreis	46.73.7
436 000	Main-Taunus-Kreis	46.73.8	—	—	—	—
436 000	Main-Taunus-Kreis	46.74	16	62 770	56 713	6 056
436 000	Main-Taunus-Kreis	46.74.1	10	53 878	47 868	6 010
436 000	Main-Taunus-Kreis	46.74.2

6. Umsatzsteuerpflichtige und steuerbarer Umsatz in Hessen 2023 nach Verwaltungsbezirken und wirtschaftlicher Gliederung

AGS	Regierungsbezirk Kreisfreie Stadt Landkreis	WZ 2008	Steuer- pflichtige	Steuerbarer Umsatz		
				insgesamt	Lieferungen und Leistungen	Inner- gemein- schaftliche Erwerbe
			Anzahl	1 000 Euro		
436 000	Main-Taunus-Kreis	46.74.3
436 000	Main-Taunus-Kreis	46.75	18	421 093	343 100	77 993
436 000	Main-Taunus-Kreis	46.76
436 000	Main-Taunus-Kreis	46.77
436 000	Main-Taunus-Kreis	46.9	18	334 459	235 406	99 053
436 000	Main-Taunus-Kreis	47	784	951 418	908 269	43 149
436 000	Main-Taunus-Kreis	47.1	89	125 073	122 859	2 215
436 000	Main-Taunus-Kreis	47.11	41	100 784	99 676	1 108
436 000	Main-Taunus-Kreis	47.19	48	24 290	23 183	1 107
436 000	Main-Taunus-Kreis	47.2	92	32 936	32 049	886
436 000	Main-Taunus-Kreis	47.21	17	10 298	10 233	65
436 000	Main-Taunus-Kreis	47.22
436 000	Main-Taunus-Kreis	47.23
436 000	Main-Taunus-Kreis	47.24	16	2 905	2 902	3
436 000	Main-Taunus-Kreis	47.25	23	7 807	7 317	491
436 000	Main-Taunus-Kreis	47.26	6	2 179	2 177	2
436 000	Main-Taunus-Kreis	47.29	25	8 102	7 786	316
436 000	Main-Taunus-Kreis	47.3	13	11 461	11 460	0
436 000	Main-Taunus-Kreis	47.30.1	8	.	7 805	.
436 000	Main-Taunus-Kreis	47.30.2	5	.	3 655	.
436 000	Main-Taunus-Kreis	47.4	44	39 905	33 678	6 227
436 000	Main-Taunus-Kreis	47.41	17	10 069	9 178	891
436 000	Main-Taunus-Kreis	47.42	14	23 391	19 067	4 324
436 000	Main-Taunus-Kreis	47.43	13	6 445	5 433	1 012
436 000	Main-Taunus-Kreis	47.5	117	87 404	77 742	9 662
436 000	Main-Taunus-Kreis	47.51	31	15 782	11 318	4 464
436 000	Main-Taunus-Kreis	47.52	27	20 942	19 719	1 223
436 000	Main-Taunus-Kreis	47.52.1	19	18 147	16 929	1 218
436 000	Main-Taunus-Kreis	47.52.3	8	2 795	2 790	5
436 000	Main-Taunus-Kreis	47.53	5	1 013	1 013	0
436 000	Main-Taunus-Kreis	47.54	25	13 244	13 149	95
436 000	Main-Taunus-Kreis	47.59	29	36 423	32 543	3 879
436 000	Main-Taunus-Kreis	47.59.1	18	28 099	25 332	2 766
436 000	Main-Taunus-Kreis	47.59.2
436 000	Main-Taunus-Kreis	47.59.3
436 000	Main-Taunus-Kreis	47.59.9
436 000	Main-Taunus-Kreis	47.6	65	69 261	65 812	3 450
436 000	Main-Taunus-Kreis	47.61	10	4 953	4 948	5
436 000	Main-Taunus-Kreis	47.62	34	17 010	16 907	103
436 000	Main-Taunus-Kreis	47.62.1	18	5 535	5 535	0
436 000	Main-Taunus-Kreis	47.62.2	16	11 475	11 372	103
436 000	Main-Taunus-Kreis	47.63
436 000	Main-Taunus-Kreis	47.64	15	45 816	42 611	3 205
436 000	Main-Taunus-Kreis	47.64.1	7	6 602	6 378	224
436 000	Main-Taunus-Kreis	47.64.2	8	39 214	36 233	2 981
436 000	Main-Taunus-Kreis	47.65
436 000	Main-Taunus-Kreis	47.7	242	374 348	361 786	12 562
436 000	Main-Taunus-Kreis	47.71	30	40 803	35 260	5 543
436 000	Main-Taunus-Kreis	47.72	8	16 814	14 724	2 090
436 000	Main-Taunus-Kreis	47.72.1
436 000	Main-Taunus-Kreis	47.72.2
436 000	Main-Taunus-Kreis	47.73	42	230 144	228 992	1 152
436 000	Main-Taunus-Kreis	47.74	20	18 725	18 240	485
436 000	Main-Taunus-Kreis	47.75	26	6 248	5 899	349

**6. Umsatzsteuerpflichtige und steuerbarer Umsatz in Hessen 2023 nach
Verwaltungsbezirken und wirtschaftlicher Gliederung**

AGS	Regierungsbezirk Kreisfreie Stadt Landkreis	WZ 2008	Steuer- pflichtige	Steuerbarer Umsatz		
				insgesamt	Lieferungen und Leistungen	Inner- gemein- schaftliche Erwerbe
			Anzahl	1 000 Euro		
436 000	Main-Taunus-Kreis	47.76	31	10 704	9 388	1 316
436 000	Main-Taunus-Kreis	47.76.1	26	7 034	6 829	205
436 000	Main-Taunus-Kreis	47.76.2	5	3 671	2 559	1 111
436 000	Main-Taunus-Kreis	47.77	15	5 623	5 554	70
436 000	Main-Taunus-Kreis	47.78	59	43 163	41 615	1 548
436 000	Main-Taunus-Kreis	47.78.1	25	10 182	9 944	238
436 000	Main-Taunus-Kreis	47.78.2	—	—	—	—
436 000	Main-Taunus-Kreis	47.78.3	17	21 997	20 896	1 101
436 000	Main-Taunus-Kreis	47.78.9	17	10 984	10 775	209
436 000	Main-Taunus-Kreis	47.79	11	2 124	2 114	10
436 000	Main-Taunus-Kreis	47.79.1	•	•	•	•
436 000	Main-Taunus-Kreis	47.79.2	•	•	•	•
436 000	Main-Taunus-Kreis	47.79.9	6	971	968	4
436 000	Main-Taunus-Kreis	47.8	13	4 043	3 944	98
436 000	Main-Taunus-Kreis	47.81	7	1 824	1 793	31
436 000	Main-Taunus-Kreis	47.82	6	2 219	2 152	68
436 000	Main-Taunus-Kreis	47.89	—	—	—	—
436 000	Main-Taunus-Kreis	47.9	109	206 988	198 938	8 049
436 000	Main-Taunus-Kreis	47.91	62	192 306	185 630	6 676
436 000	Main-Taunus-Kreis	47.99	47	14 682	13 309	1 373
436 000	Main-Taunus-Kreis	47.99.1	—	—	—	—
436 000	Main-Taunus-Kreis	47.99.9	47	14 682	13 309	1 373
436 000	Main-Taunus-Kreis	H	296	732 822	709 779	23 043
436 000	Main-Taunus-Kreis	49	165	278 404	276 270	2 134
436 000	Main-Taunus-Kreis	49.1	—	—	—	—
436 000	Main-Taunus-Kreis	49.2	—	—	—	—
436 000	Main-Taunus-Kreis	49.3	69	•	191 133	•
436 000	Main-Taunus-Kreis	49.31	•	•	•	•
436 000	Main-Taunus-Kreis	49.32	•	•	•	•
436 000	Main-Taunus-Kreis	49.39	10	•	12 480	•
436 000	Main-Taunus-Kreis	49.39.1	•	•	•	•
436 000	Main-Taunus-Kreis	49.39.2	5	•	8 665	•
436 000	Main-Taunus-Kreis	49.39.9	•	•	•	•
436 000	Main-Taunus-Kreis	49.4	•	•	•	•
436 000	Main-Taunus-Kreis	49.41	70	73 152	72 430	722
436 000	Main-Taunus-Kreis	49.42	•	•	•	•
436 000	Main-Taunus-Kreis	49.5	•	•	•	•
436 000	Main-Taunus-Kreis	50	—	—	—	—
436 000	Main-Taunus-Kreis	50.1	—	—	—	—
436 000	Main-Taunus-Kreis	50.2	—	—	—	—
436 000	Main-Taunus-Kreis	50.3	—	—	—	—
436 000	Main-Taunus-Kreis	50.4	—	—	—	—
436 000	Main-Taunus-Kreis	51	•	•	•	•
436 000	Main-Taunus-Kreis	51.1	•	•	•	•
436 000	Main-Taunus-Kreis	51.2	•	•	•	•
436 000	Main-Taunus-Kreis	51.21	•	•	•	•
436 000	Main-Taunus-Kreis	51.22	—	—	—	—
436 000	Main-Taunus-Kreis	52	83	388 748	370 491	18 257
436 000	Main-Taunus-Kreis	52.1	•	•	•	•
436 000	Main-Taunus-Kreis	52.2	•	•	•	•
436 000	Main-Taunus-Kreis	52.21	13	5 479	5 395	84
436 000	Main-Taunus-Kreis	52.21.1	•	•	•	•
436 000	Main-Taunus-Kreis	52.21.2	•	•	•	•
436 000	Main-Taunus-Kreis	52.21.3	—	—	—	—

6. Umsatzsteuerpflichtige und steuerbarer Umsatz in Hessen 2023 nach Verwaltungsbezirken und wirtschaftlicher Gliederung

AGS	Regierungsbezirk Kreisfreie Stadt Landkreis	WZ 2008	Steuer- pflichtige	Steuerbarer Umsatz		
				insgesamt	Lieferungen und Leistungen	Inner- gemein- schaftliche Erwerbe
			Anzahl	1 000 Euro		
436 000	Main-Taunus-Kreis	52.21.4	—	—	—	—
436 000	Main-Taunus-Kreis	52.21.5	—	—	—	—
436 000	Main-Taunus-Kreis	52.21.9	•	•	•	•
436 000	Main-Taunus-Kreis	52.22	—	—	—	—
436 000	Main-Taunus-Kreis	52.22.1	—	—	—	—
436 000	Main-Taunus-Kreis	52.22.2	—	—	—	—
436 000	Main-Taunus-Kreis	52.22.3	—	—	—	—
436 000	Main-Taunus-Kreis	52.22.9	—	—	—	—
436 000	Main-Taunus-Kreis	52.23	•	•	•	•
436 000	Main-Taunus-Kreis	52.23.1	—	—	—	—
436 000	Main-Taunus-Kreis	52.23.9	•	•	•	•
436 000	Main-Taunus-Kreis	52.24	—	—	—	—
436 000	Main-Taunus-Kreis	52.29	63	353 748	335 610	18 138
436 000	Main-Taunus-Kreis	52.29.1	52	341 217	323 081	18 137
436 000	Main-Taunus-Kreis	52.29.2	—	—	—	—
436 000	Main-Taunus-Kreis	52.29.9	11	12 531	12 529	2
436 000	Main-Taunus-Kreis	53	•	•	•	•
436 000	Main-Taunus-Kreis	53.1	—	—	—	—
436 000	Main-Taunus-Kreis	53.2	•	•	•	•
436 000	Main-Taunus-Kreis	I	548	1 493 178	1 491 478	1 700
436 000	Main-Taunus-Kreis	55	91	663 359	662 954	406
436 000	Main-Taunus-Kreis	55.1	78	661 052	660 697	355
436 000	Main-Taunus-Kreis	55.10.1	34	626 160	625 844	315
436 000	Main-Taunus-Kreis	55.10.2	15	17 739	17 706	33
436 000	Main-Taunus-Kreis	55.10.3	22	16 146	16 140	6
436 000	Main-Taunus-Kreis	55.10.4	7	1 006	1 005	1
436 000	Main-Taunus-Kreis	55.2	9	813	766	46
436 000	Main-Taunus-Kreis	55.20.1	•	•	•	•
436 000	Main-Taunus-Kreis	55.20.2	•	•	•	•
436 000	Main-Taunus-Kreis	55.20.3	•	•	•	•
436 000	Main-Taunus-Kreis	55.20.4	—	—	—	—
436 000	Main-Taunus-Kreis	55.3	—	—	—	—
436 000	Main-Taunus-Kreis	55.9	4	1 495	1 491	4
436 000	Main-Taunus-Kreis	55.90.1	•	•	•	•
436 000	Main-Taunus-Kreis	55.90.9	•	•	•	•
436 000	Main-Taunus-Kreis	56	457	829 819	828 524	1 294
436 000	Main-Taunus-Kreis	56.1	320	154 854	153 668	1 185
436 000	Main-Taunus-Kreis	56.10.1	197	105 023	104 399	623
436 000	Main-Taunus-Kreis	56.10.2	10	14 453	14 223	230
436 000	Main-Taunus-Kreis	56.10.3	74	20 876	20 763	113
436 000	Main-Taunus-Kreis	56.10.4	27	9 378	9 289	89
436 000	Main-Taunus-Kreis	56.10.5	12	5 124	4 994	130
436 000	Main-Taunus-Kreis	56.2	•	•	•	•
436 000	Main-Taunus-Kreis	56.21	18	10 037	10 025	12
436 000	Main-Taunus-Kreis	56.29	•	•	•	•
436 000	Main-Taunus-Kreis	56.3	•	•	•	•
436 000	Main-Taunus-Kreis	56.30.1	65	16 479	16 446	33
436 000	Main-Taunus-Kreis	56.30.2	—	—	—	—
436 000	Main-Taunus-Kreis	56.30.3	•	•	•	•
436 000	Main-Taunus-Kreis	56.30.4	—	—	—	—
436 000	Main-Taunus-Kreis	56.30.9	19	4 212	4 208	4
436 000	Main-Taunus-Kreis	J	738	3 565 277	3 518 423	46 854
436 000	Main-Taunus-Kreis	58	20	77 599	77 547	52
436 000	Main-Taunus-Kreis	58.1	14	68 393	68 383	10

**6. Umsatzsteuerpflichtige und steuerbarer Umsatz in Hessen 2023 nach
Verwaltungsbezirken und wirtschaftlicher Gliederung**

AGS	Regierungsbezirk Kreisfreie Stadt Landkreis	WZ 2008	Steuer- pflichtige	Steuerbarer Umsatz		
				insgesamt	Lieferungen und Leistungen	Inner- gemein- schaftliche Erwerbe
			Anzahl	1 000 Euro		
436 000	Main-Taunus-Kreis	58.11	4	.	936	.
436 000	Main-Taunus-Kreis	58.12
436 000	Main-Taunus-Kreis	58.13
436 000	Main-Taunus-Kreis	58.14
436 000	Main-Taunus-Kreis	58.19
436 000	Main-Taunus-Kreis	58.2	6	9 205	9 164	41
436 000	Main-Taunus-Kreis	58.21
436 000	Main-Taunus-Kreis	58.29
436 000	Main-Taunus-Kreis	59
436 000	Main-Taunus-Kreis	59.1	18	2 876	2 871	5
436 000	Main-Taunus-Kreis	59.11	11	1 791	1 791	0
436 000	Main-Taunus-Kreis	59.12
436 000	Main-Taunus-Kreis	59.13
436 000	Main-Taunus-Kreis	59.14	3	.	566	.
436 000	Main-Taunus-Kreis	59.2
436 000	Main-Taunus-Kreis	59.20.1
436 000	Main-Taunus-Kreis	59.20.2	—	—	—	—
436 000	Main-Taunus-Kreis	59.20.3
436 000	Main-Taunus-Kreis	60
436 000	Main-Taunus-Kreis	60.1	—	—	—	—
436 000	Main-Taunus-Kreis	60.2
436 000	Main-Taunus-Kreis	61	13	356 917	335 223	21 694
436 000	Main-Taunus-Kreis	61.1
436 000	Main-Taunus-Kreis	61.2
436 000	Main-Taunus-Kreis	61.3	—	—	—	—
436 000	Main-Taunus-Kreis	61.9	7	1 909	1 902	7
436 000	Main-Taunus-Kreis	61.90.1
436 000	Main-Taunus-Kreis	61.90.9
436 000	Main-Taunus-Kreis	62	612	2 183 595	2 158 575	25 020
436 000	Main-Taunus-Kreis	62.01	223	234 822	219 166	15 656
436 000	Main-Taunus-Kreis	62.01.1	36	20 038	20 034	4
436 000	Main-Taunus-Kreis	62.01.9	187	214 784	199 132	15 652
436 000	Main-Taunus-Kreis	62.02	300	1 825 145	1 819 490	5 656
436 000	Main-Taunus-Kreis	62.03	23	10 790	10 421	369
436 000	Main-Taunus-Kreis	62.09	66	112 837	109 498	3 339
436 000	Main-Taunus-Kreis	63	72	939 560	939 477	83
436 000	Main-Taunus-Kreis	63.1
436 000	Main-Taunus-Kreis	63.11
436 000	Main-Taunus-Kreis	63.12
436 000	Main-Taunus-Kreis	63.9
436 000	Main-Taunus-Kreis	63.91
436 000	Main-Taunus-Kreis	63.99	52	15 470	15 406	64
436 000	Main-Taunus-Kreis	K	116	2 903 711	2 902 079	1 632
436 000	Main-Taunus-Kreis	64
436 000	Main-Taunus-Kreis	64.1
436 000	Main-Taunus-Kreis	64.11	—	—	—	—
436 000	Main-Taunus-Kreis	64.19
436 000	Main-Taunus-Kreis	64.19.1
436 000	Main-Taunus-Kreis	64.19.2	—	—	—	—
436 000	Main-Taunus-Kreis	64.19.3
436 000	Main-Taunus-Kreis	64.19.4	—	—	—	—
436 000	Main-Taunus-Kreis	64.19.5	—	—	—	—
436 000	Main-Taunus-Kreis	64.19.6	—	—	—	—
436 000	Main-Taunus-Kreis	64.2	—	—	—	—

6. Umsatzsteuerpflichtige und steuerbarer Umsatz in Hessen 2023 nach Verwaltungsbezirken und wirtschaftlicher Gliederung

AGS	Regierungsbezirk Kreisfreie Stadt Landkreis	WZ 2008	Steuer- pflichtige	Steuerbarer Umsatz		
				insgesamt	Lieferungen und Leistungen	Inner- gemein- schaftliche Erwerbe
			Anzahl	1 000 Euro		
436 000	Main-Taunus-Kreis	64.3
436 000	Main-Taunus-Kreis	64.9
436 000	Main-Taunus-Kreis	64.91
436 000	Main-Taunus-Kreis	64.92	—	—	—	—
436 000	Main-Taunus-Kreis	64.92.1	—	—	—	—
436 000	Main-Taunus-Kreis	64.92.2	—	—	—	—
436 000	Main-Taunus-Kreis	64.99
436 000	Main-Taunus-Kreis	64.99.1	7	.	1 653	.
436 000	Main-Taunus-Kreis	64.99.9
436 000	Main-Taunus-Kreis	65	—	—	—	—
436 000	Main-Taunus-Kreis	65.1	—	—	—	—
436 000	Main-Taunus-Kreis	65.11	—	—	—	—
436 000	Main-Taunus-Kreis	65.12	—	—	—	—
436 000	Main-Taunus-Kreis	65.12.1	—	—	—	—
436 000	Main-Taunus-Kreis	65.12.2	—	—	—	—
436 000	Main-Taunus-Kreis	65.2	—	—	—	—
436 000	Main-Taunus-Kreis	65.3	—	—	—	—
436 000	Main-Taunus-Kreis	66
436 000	Main-Taunus-Kreis	66.1
436 000	Main-Taunus-Kreis	66.11
436 000	Main-Taunus-Kreis	66.12	4	.	559	.
436 000	Main-Taunus-Kreis	66.19	60	.	86 819	.
436 000	Main-Taunus-Kreis	66.2	29	10 115	10 115	0
436 000	Main-Taunus-Kreis	66.21
436 000	Main-Taunus-Kreis	66.22	24	9 473	9 473	0
436 000	Main-Taunus-Kreis	66.29
436 000	Main-Taunus-Kreis	66.3	7	.	2 106	.
436 000	Main-Taunus-Kreis	L	968	928 127	926 049	2 078
436 000	Main-Taunus-Kreis	68	968	928 127	926 049	2 078
436 000	Main-Taunus-Kreis	68.1	65	163 903	163 706	198
436 000	Main-Taunus-Kreis	68.2	660	612 738	611 476	1 262
436 000	Main-Taunus-Kreis	68.3	243	151 485	150 867	618
436 000	Main-Taunus-Kreis	68.31	135	65 278	65 228	50
436 000	Main-Taunus-Kreis	68.32	108	86 207	85 639	568
436 000	Main-Taunus-Kreis	M	1 866	2 003 594	1 987 818	15 777
436 000	Main-Taunus-Kreis	69	433	139 715	139 700	15
436 000	Main-Taunus-Kreis	69.1	200	40 293	40 288	5
436 000	Main-Taunus-Kreis	69.10.1
436 000	Main-Taunus-Kreis	69.10.2	135	24 141	24 138	3
436 000	Main-Taunus-Kreis	69.10.3	—	—	—	—
436 000	Main-Taunus-Kreis	69.10.4
436 000	Main-Taunus-Kreis	69.10.9	24	3 295	3 295	0
436 000	Main-Taunus-Kreis	69.2	233	99 422	99 412	10
436 000	Main-Taunus-Kreis	69.20.1
436 000	Main-Taunus-Kreis	69.20.2
436 000	Main-Taunus-Kreis	69.20.3
436 000	Main-Taunus-Kreis	69.20.4
436 000	Main-Taunus-Kreis	70	682	512 927	508 013	4 914
436 000	Main-Taunus-Kreis	70.1	47	135 140	134 774	366
436 000	Main-Taunus-Kreis	70.10.1
436 000	Main-Taunus-Kreis	70.10.9
436 000	Main-Taunus-Kreis	70.2	635	377 787	373 240	4 547
436 000	Main-Taunus-Kreis	70.21	5	5 619	5 618	1
436 000	Main-Taunus-Kreis	70.22	630	372 168	367 622	4 546

**6. Umsatzsteuerpflichtige und steuerbarer Umsatz in Hessen 2023 nach
Verwaltungsbezirken und wirtschaftlicher Gliederung**

AGS	Regierungsbezirk Kreisfreie Stadt Landkreis	WZ 2008	Steuer- pflichtige	Steuerbarer Umsatz		
				insgesamt	Lieferungen und Leistungen	Inner- gemein- schaftliche Erwerbe
			Anzahl	1 000 Euro		
436 000	Main-Taunus-Kreis	71	336	247 027	244 329	2 697
436 000	Main-Taunus-Kreis	71.1	321	240 957	238 332	2 625
436 000	Main-Taunus-Kreis	71.11	90	23 062	23 022	40
436 000	Main-Taunus-Kreis	71.11.1	52	•	13 201	•
436 000	Main-Taunus-Kreis	71.11.2	16	•	1 638	•
436 000	Main-Taunus-Kreis	71.11.3	11	2 099	2 099	1
436 000	Main-Taunus-Kreis	71.11.4	11	6 122	6 085	37
436 000	Main-Taunus-Kreis	71.12	231	217 894	215 310	2 585
436 000	Main-Taunus-Kreis	71.12.1	74	26 287	26 283	4
436 000	Main-Taunus-Kreis	71.12.2	81	149 240	147 214	2 026
436 000	Main-Taunus-Kreis	71.12.3	5	3 040	3 037	4
436 000	Main-Taunus-Kreis	71.12.9	71	39 327	38 776	551
436 000	Main-Taunus-Kreis	71.2	15	6 070	5 998	72
436 000	Main-Taunus-Kreis	72	•	•	•	•
436 000	Main-Taunus-Kreis	72.1	•	•	•	•
436 000	Main-Taunus-Kreis	72.11	•	•	•	•
436 000	Main-Taunus-Kreis	72.19	•	•	•	•
436 000	Main-Taunus-Kreis	72.2	7	1 598	1 598	0
436 000	Main-Taunus-Kreis	73	93	141 930	136 283	5 648
436 000	Main-Taunus-Kreis	73.1	85	126 317	121 166	5 151
436 000	Main-Taunus-Kreis	73.11	85	126 317	121 166	5 151
436 000	Main-Taunus-Kreis	73.12	—	—	—	—
436 000	Main-Taunus-Kreis	73.2	8	15 613	15 116	497
436 000	Main-Taunus-Kreis	74	•	•	•	•
436 000	Main-Taunus-Kreis	74.1	79	20 067	19 376	691
436 000	Main-Taunus-Kreis	74.10.1	7	11 337	10 837	499
436 000	Main-Taunus-Kreis	74.10.2	50	5 045	5 022	23
436 000	Main-Taunus-Kreis	74.10.3	22	3 685	3 517	169
436 000	Main-Taunus-Kreis	74.2	30	2 279	2 275	4
436 000	Main-Taunus-Kreis	74.20.1	30	2 279	2 275	4
436 000	Main-Taunus-Kreis	74.20.2	—	—	—	—
436 000	Main-Taunus-Kreis	74.3	•	•	•	•
436 000	Main-Taunus-Kreis	74.30.1	•	•	•	•
436 000	Main-Taunus-Kreis	74.30.2	18	1 690	1 690	0
436 000	Main-Taunus-Kreis	74.9	127	35 244	35 203	41
436 000	Main-Taunus-Kreis	75	28	12 966	12 873	94
436 000	Main-Taunus-Kreis	75.00.1	23	8 700	8 687	13
436 000	Main-Taunus-Kreis	75.00.9	5	4 267	4 186	81
436 000	Main-Taunus-Kreis	N	878	4 510 483	4 441 075	69 407
436 000	Main-Taunus-Kreis	77	84	1 256 899	1 241 985	14 915
436 000	Main-Taunus-Kreis	77.1	•	•	•	•
436 000	Main-Taunus-Kreis	77.11	•	•	•	•
436 000	Main-Taunus-Kreis	77.12	•	•	•	•
436 000	Main-Taunus-Kreis	77.2	14	5 965	4 739	1 226
436 000	Main-Taunus-Kreis	77.21	4	2 498	1 311	1 187
436 000	Main-Taunus-Kreis	77.22	—	—	—	—
436 000	Main-Taunus-Kreis	77.29	10	3 468	3 428	39
436 000	Main-Taunus-Kreis	77.3	•	•	•	•
436 000	Main-Taunus-Kreis	77.31	•	•	•	•
436 000	Main-Taunus-Kreis	77.32	6	13 609	13 593	17
436 000	Main-Taunus-Kreis	77.33	•	•	•	•
436 000	Main-Taunus-Kreis	77.34	•	•	•	•
436 000	Main-Taunus-Kreis	77.35	•	•	•	•
436 000	Main-Taunus-Kreis	77.39	25	75 696	68 268	7 428

6. Umsatzsteuerpflichtige und steuerbarer Umsatz in Hessen 2023 nach Verwaltungsbezirken und wirtschaftlicher Gliederung

AGS	Regierungsbezirk Kreisfreie Stadt Landkreis	WZ 2008	Steuer- pflichtige	Steuerbarer Umsatz		
				insgesamt	Lieferungen und Leistungen	Inner- gemein- schaftliche Erwerbe
			Anzahl	1 000 Euro		
436 000	Main-Taunus-Kreis	77.4
436 000	Main-Taunus-Kreis	78	55	1 638 164	1 638 103	61
436 000	Main-Taunus-Kreis	78.1	35	45 394	45 357	37
436 000	Main-Taunus-Kreis	78.2	9	1 567 973	1 567 967	6
436 000	Main-Taunus-Kreis	78.3	11	24 798	24 779	19
436 000	Main-Taunus-Kreis	79	36	196 720	196 670	50
436 000	Main-Taunus-Kreis	79.1
436 000	Main-Taunus-Kreis	79.11	21	40 141	40 091	50
436 000	Main-Taunus-Kreis	79.12
436 000	Main-Taunus-Kreis	79.9
436 000	Main-Taunus-Kreis	80	31	26 517	26 512	4
436 000	Main-Taunus-Kreis	80.1	27	25 532	25 528	4
436 000	Main-Taunus-Kreis	80.2
436 000	Main-Taunus-Kreis	80.3
436 000	Main-Taunus-Kreis	81	481	193 748	188 962	4 786
436 000	Main-Taunus-Kreis	81.1	157	56 202	52 241	3 961
436 000	Main-Taunus-Kreis	81.2	146	68 454	68 411	43
436 000	Main-Taunus-Kreis	81.21	98	56 386	56 355	31
436 000	Main-Taunus-Kreis	81.22	20	7 355	7 345	10
436 000	Main-Taunus-Kreis	81.22.1	13	3 088	3 079	10
436 000	Main-Taunus-Kreis	81.22.9	7	4 267	4 266	1
436 000	Main-Taunus-Kreis	81.29	28	4 712	4 711	2
436 000	Main-Taunus-Kreis	81.29.1
436 000	Main-Taunus-Kreis	81.29.2
436 000	Main-Taunus-Kreis	81.29.9	22	2 432	2 431	0
436 000	Main-Taunus-Kreis	81.3	178	69 093	68 310	783
436 000	Main-Taunus-Kreis	81.30.1	162	65 135	64 421	714
436 000	Main-Taunus-Kreis	81.30.9	16	3 958	3 889	69
436 000	Main-Taunus-Kreis	82	191	1 198 435	1 148 844	49 591
436 000	Main-Taunus-Kreis	82.1
436 000	Main-Taunus-Kreis	82.11	40	.	4 458	.
436 000	Main-Taunus-Kreis	82.19
436 000	Main-Taunus-Kreis	82.2
436 000	Main-Taunus-Kreis	82.3	31	37 623	37 037	586
436 000	Main-Taunus-Kreis	82.9	102	1 151 853	1 102 849	49 005
436 000	Main-Taunus-Kreis	82.91
436 000	Main-Taunus-Kreis	82.91.1
436 000	Main-Taunus-Kreis	82.91.2
436 000	Main-Taunus-Kreis	82.92
436 000	Main-Taunus-Kreis	82.99
436 000	Main-Taunus-Kreis	82.99.1
436 000	Main-Taunus-Kreis	82.99.9	92	929 537	910 391	19 146
436 000	Main-Taunus-Kreis	O	—	—	—	—
436 000	Main-Taunus-Kreis	P	199	97 989	97 702	287
436 000	Main-Taunus-Kreis	85	199	97 989	97 702	287
436 000	Main-Taunus-Kreis	85.1	—	—	—	—
436 000	Main-Taunus-Kreis	85.2	—	—	—	—
436 000	Main-Taunus-Kreis	85.3
436 000	Main-Taunus-Kreis	85.31	—	—	—	—
436 000	Main-Taunus-Kreis	85.32
436 000	Main-Taunus-Kreis	85.4
436 000	Main-Taunus-Kreis	85.41
436 000	Main-Taunus-Kreis	85.42	—	—	—	—
436 000	Main-Taunus-Kreis	85.42.1	—	—	—	—

6. Umsatzsteuerpflichtige und steuerbarer Umsatz in Hessen 2023 nach Verwaltungsbezirken und wirtschaftlicher Gliederung

AGS	Regierungsbezirk Kreisfreie Stadt Landkreis	WZ 2008	Steuer- pflichtige	Steuerbarer Umsatz		
				insgesamt	Lieferungen und Leistungen	Inner- gemein- schaftliche Erwerbe
			Anzahl	1 000 Euro		
436 000	Main-Taunus-Kreis	85.42.2	—	—	—	—
436 000	Main-Taunus-Kreis	85.42.3	—	—	—	—
436 000	Main-Taunus-Kreis	85.42.4	—	—	—	—
436 000	Main-Taunus-Kreis	85.5	182	78 133	77 846	287
436 000	Main-Taunus-Kreis	85.51	69	8 071	8 064	6
436 000	Main-Taunus-Kreis	85.52	9	3 162	3 160	3
436 000	Main-Taunus-Kreis	85.53	19	5 542	5 541	0
436 000	Main-Taunus-Kreis	85.59	85	61 358	61 081	277
436 000	Main-Taunus-Kreis	85.59.1	•	•	•	•
436 000	Main-Taunus-Kreis	85.59.2	43	38 797	38 746	51
436 000	Main-Taunus-Kreis	85.59.9	•	•	•	•
436 000	Main-Taunus-Kreis	85.6	•	•	•	•
436 000	Main-Taunus-Kreis	Q	180	120 554	120 266	288
436 000	Main-Taunus-Kreis	86	165	86 747	86 463	284
436 000	Main-Taunus-Kreis	86.1	—	—	—	—
436 000	Main-Taunus-Kreis	86.10.1	—	—	—	—
436 000	Main-Taunus-Kreis	86.10.2	—	—	—	—
436 000	Main-Taunus-Kreis	86.10.3	—	—	—	—
436 000	Main-Taunus-Kreis	86.2	73	66 846	66 648	198
436 000	Main-Taunus-Kreis	86.21	18	•	2 317	•
436 000	Main-Taunus-Kreis	86.22	23	33 839	33 642	197
436 000	Main-Taunus-Kreis	86.23	32	•	30 689	•
436 000	Main-Taunus-Kreis	86.9	92	19 901	19 815	86
436 000	Main-Taunus-Kreis	86.90.1	13	•	1 271	•
436 000	Main-Taunus-Kreis	86.90.2	24	3 437	3 387	50
436 000	Main-Taunus-Kreis	86.90.3	5	•	982	•
436 000	Main-Taunus-Kreis	86.90.9	50	14 209	14 174	35
436 000	Main-Taunus-Kreis	87	•	•	•	•
436 000	Main-Taunus-Kreis	87.1	—	—	—	—
436 000	Main-Taunus-Kreis	87.2	—	—	—	—
436 000	Main-Taunus-Kreis	87.3	•	•	•	•
436 000	Main-Taunus-Kreis	87.9	—	—	—	—
436 000	Main-Taunus-Kreis	88	•	•	•	•
436 000	Main-Taunus-Kreis	88.1	•	•	•	•
436 000	Main-Taunus-Kreis	88.10.1	•	•	•	•
436 000	Main-Taunus-Kreis	88.10.2	—	—	—	—
436 000	Main-Taunus-Kreis	88.9	8	•	16 760	•
436 000	Main-Taunus-Kreis	88.91	•	•	•	•
436 000	Main-Taunus-Kreis	88.99	•	•	•	•
436 000	Main-Taunus-Kreis	R	217	127 123	124 961	2 162
436 000	Main-Taunus-Kreis	90	104	13 238	13 071	166
436 000	Main-Taunus-Kreis	90.01	18	2 284	2 225	58
436 000	Main-Taunus-Kreis	90.01.1	—	—	—	—
436 000	Main-Taunus-Kreis	90.01.2	•	•	•	•
436 000	Main-Taunus-Kreis	90.01.3	•	•	•	•
436 000	Main-Taunus-Kreis	90.01.4	15	2 110	2 051	58
436 000	Main-Taunus-Kreis	90.02	•	•	•	•
436 000	Main-Taunus-Kreis	90.03	80	9 109	9 001	108
436 000	Main-Taunus-Kreis	90.03.1	•	•	•	•
436 000	Main-Taunus-Kreis	90.03.2	28	4 000	3 996	4
436 000	Main-Taunus-Kreis	90.03.3	15	1 144	1 144	1
436 000	Main-Taunus-Kreis	90.03.4	•	•	•	•
436 000	Main-Taunus-Kreis	90.03.5	28	2 497	2 395	102
436 000	Main-Taunus-Kreis	90.04	•	•	•	•

6. Umsatzsteuerpflichtige und steuerbarer Umsatz in Hessen 2023 nach Verwaltungsbezirken und wirtschaftlicher Gliederung

AGS	Regierungsbezirk Kreisfreie Stadt Landkreis	WZ 2008	Steuer- pflichtige	Steuerbarer Umsatz		
				insgesamt	Lieferungen und Leistungen	Inner- gemein- schaftliche Erwerbe
			Anzahl	1 000 Euro		
436 000	Main-Taunus-Kreis	90.04.1	•	•	•	•
436 000	Main-Taunus-Kreis	90.04.2	•	•	•	•
436 000	Main-Taunus-Kreis	90.04.3	•	•	•	•
436 000	Main-Taunus-Kreis	91	3	•	236	•
436 000	Main-Taunus-Kreis	91.01	—	—	—	—
436 000	Main-Taunus-Kreis	91.02	•	•	•	•
436 000	Main-Taunus-Kreis	91.03	—	—	—	—
436 000	Main-Taunus-Kreis	91.04	•	•	•	•
436 000	Main-Taunus-Kreis	92	30	•	27 887	•
436 000	Main-Taunus-Kreis	92.00.1	24	26 450	26 445	5
436 000	Main-Taunus-Kreis	92.00.2	—	—	—	—
436 000	Main-Taunus-Kreis	92.00.3	6	•	1 442	•
436 000	Main-Taunus-Kreis	93	80	85 757	83 767	1 990
436 000	Main-Taunus-Kreis	93.1	61	66 409	66 181	228
436 000	Main-Taunus-Kreis	93.11	16	10 563	10 473	90
436 000	Main-Taunus-Kreis	93.12	18	•	1 507	•
436 000	Main-Taunus-Kreis	93.13	16	41 593	41 529	64
436 000	Main-Taunus-Kreis	93.19	11	•	12 672	•
436 000	Main-Taunus-Kreis	93.2	19	19 347	17 585	1 762
436 000	Main-Taunus-Kreis	93.21	3	1 295	1 256	38
436 000	Main-Taunus-Kreis	93.29	16	18 052	16 329	1 724
436 000	Main-Taunus-Kreis	S	473	81 640	80 879	761
436 000	Main-Taunus-Kreis	94	26	12 347	12 293	54
436 000	Main-Taunus-Kreis	94.1	•	•	•	•
436 000	Main-Taunus-Kreis	94.11	•	•	•	•
436 000	Main-Taunus-Kreis	94.12	•	•	•	•
436 000	Main-Taunus-Kreis	94.2	—	—	—	—
436 000	Main-Taunus-Kreis	94.9	•	•	•	•
436 000	Main-Taunus-Kreis	94.91	•	•	•	•
436 000	Main-Taunus-Kreis	94.92	—	—	—	—
436 000	Main-Taunus-Kreis	94.99	17	2 257	2 222	36
436 000	Main-Taunus-Kreis	94.99.1	4	1 245	1 212	33
436 000	Main-Taunus-Kreis	94.99.2	•	•	•	•
436 000	Main-Taunus-Kreis	94.99.3	•	•	•	•
436 000	Main-Taunus-Kreis	94.99.4	—	—	—	—
436 000	Main-Taunus-Kreis	94.99.9	10	695	693	2
436 000	Main-Taunus-Kreis	95	45	9 481	9 374	107
436 000	Main-Taunus-Kreis	95.1	4	•	714	•
436 000	Main-Taunus-Kreis	95.11	•	•	•	•
436 000	Main-Taunus-Kreis	95.12	•	•	•	•
436 000	Main-Taunus-Kreis	95.2	41	•	8 660	•
436 000	Main-Taunus-Kreis	95.21	—	—	—	—
436 000	Main-Taunus-Kreis	95.22	•	•	•	•
436 000	Main-Taunus-Kreis	95.23	•	•	•	•
436 000	Main-Taunus-Kreis	95.24	8	1 217	1 214	4
436 000	Main-Taunus-Kreis	95.25	3	284	283	0
436 000	Main-Taunus-Kreis	95.29	25	6 651	6 552	99
436 000	Main-Taunus-Kreis	96	402	59 812	59 212	599
436 000	Main-Taunus-Kreis	96.01	15	3 176	3 109	67
436 000	Main-Taunus-Kreis	96.02	216	31 795	31 599	196
436 000	Main-Taunus-Kreis	96.02.1	148	26 848	26 745	103
436 000	Main-Taunus-Kreis	96.02.2	68	4 948	4 854	94
436 000	Main-Taunus-Kreis	96.03	11	5 363	5 359	4
436 000	Main-Taunus-Kreis	96.03.1	11	5 363	5 359	4

6. Umsatzsteuerpflichtige und steuerbarer Umsatz in Hessen 2023 nach Verwaltungsbezirken und wirtschaftlicher Gliederung

AGS	Regierungsbezirk Kreisfreie Stadt Landkreis	WZ 2008	Steuer- pflichtige	Steuerbarer Umsatz		
				insgesamt	Lieferungen und Leistungen	Inner- gemein- schaftliche Erwerbe
			Anzahl	1 000 Euro		
436 000	Main-Taunus-Kreis	96.03.2	—	—	—	—
436 000	Main-Taunus-Kreis	96.04	7	994	991	2
436 000	Main-Taunus-Kreis	96.09	153	18 484	18 154	330
437 000	Odenwaldkreis	A - S	3 551	5 424 146	4 804 225	619 921
437 000	Odenwaldkreis	A	•	•	•	•
437 000	Odenwaldkreis	01	108	•	32 852	•
437 000	Odenwaldkreis	01.1	27	7 844	7 841	3
437 000	Odenwaldkreis	01.11	27	7 844	7 841	3
437 000	Odenwaldkreis	01.12	—	—	—	—
437 000	Odenwaldkreis	01.13	—	—	—	—
437 000	Odenwaldkreis	01.13.1	—	—	—	—
437 000	Odenwaldkreis	01.13.2	—	—	—	—
437 000	Odenwaldkreis	01.14	—	—	—	—
437 000	Odenwaldkreis	01.15	—	—	—	—
437 000	Odenwaldkreis	01.16	—	—	—	—
437 000	Odenwaldkreis	01.19	—	—	—	—
437 000	Odenwaldkreis	01.19.1	—	—	—	—
437 000	Odenwaldkreis	01.19.2	—	—	—	—
437 000	Odenwaldkreis	01.19.9	—	—	—	—
437 000	Odenwaldkreis	01.2	—	—	—	—
437 000	Odenwaldkreis	01.21	—	—	—	—
437 000	Odenwaldkreis	01.22	—	—	—	—
437 000	Odenwaldkreis	01.23	—	—	—	—
437 000	Odenwaldkreis	01.24	—	—	—	—
437 000	Odenwaldkreis	01.25	—	—	—	—
437 000	Odenwaldkreis	01.25.1	—	—	—	—
437 000	Odenwaldkreis	01.25.9	—	—	—	—
437 000	Odenwaldkreis	01.26	—	—	—	—
437 000	Odenwaldkreis	01.27	—	—	—	—
437 000	Odenwaldkreis	01.28	—	—	—	—
437 000	Odenwaldkreis	01.29	—	—	—	—
437 000	Odenwaldkreis	01.3	•	•	•	•
437 000	Odenwaldkreis	01.30.1	•	•	•	•
437 000	Odenwaldkreis	01.30.2	—	—	—	—
437 000	Odenwaldkreis	01.4	•	•	•	•
437 000	Odenwaldkreis	01.41	3	2 291	2 291	1
437 000	Odenwaldkreis	01.42	•	•	•	•
437 000	Odenwaldkreis	01.43	3	•	447	•
437 000	Odenwaldkreis	01.44	•	•	•	•
437 000	Odenwaldkreis	01.45	—	—	—	—
437 000	Odenwaldkreis	01.46	—	—	—	—
437 000	Odenwaldkreis	01.47	—	—	—	—
437 000	Odenwaldkreis	01.49	6	1 747	1 743	4
437 000	Odenwaldkreis	01.5	47	11 869	11 837	32
437 000	Odenwaldkreis	01.6	19	8 174	8 173	2
437 000	Odenwaldkreis	01.61	6	2 817	2 817	1
437 000	Odenwaldkreis	01.62	9	4 960	4 960	0
437 000	Odenwaldkreis	01.63	•	•	•	•
437 000	Odenwaldkreis	01.64	•	•	•	•
437 000	Odenwaldkreis	01.7	—	—	—	—
437 000	Odenwaldkreis	02	32	21 067	20 798	269
437 000	Odenwaldkreis	02.1	6	8 784	8 728	56
437 000	Odenwaldkreis	02.2	5	2 131	1 930	201
437 000	Odenwaldkreis	02.3	—	—	—	—

**6. Umsatzsteuerpflichtige und steuerbarer Umsatz in Hessen 2023 nach
Verwaltungsbezirken und wirtschaftlicher Gliederung**

AGS	Regierungsbezirk Kreisfreie Stadt Landkreis	WZ 2008	Steuer- pflichtige	Steuerbarer Umsatz		
				insgesamt	Lieferungen und Leistungen	Inner- gemein- schaftliche Erwerbe
			Anzahl	1 000 Euro		
437 000	Odenwaldkreis	02.4	21	10 152	10 140	12
437 000	Odenwaldkreis	03
437 000	Odenwaldkreis	03.1
437 000	Odenwaldkreis	03.11	—	—	—	—
437 000	Odenwaldkreis	03.12
437 000	Odenwaldkreis	03.2	—	—	—	—
437 000	Odenwaldkreis	03.21	—	—	—	—
437 000	Odenwaldkreis	03.22	—	—	—	—
437 000	Odenwaldkreis	B	—	—	—	—
437 000	Odenwaldkreis	05	—	—	—	—
437 000	Odenwaldkreis	05.1	—	—	—	—
437 000	Odenwaldkreis	05.2	—	—	—	—
437 000	Odenwaldkreis	06	—	—	—	—
437 000	Odenwaldkreis	06.1	—	—	—	—
437 000	Odenwaldkreis	06.2	—	—	—	—
437 000	Odenwaldkreis	07	—	—	—	—
437 000	Odenwaldkreis	07.1	—	—	—	—
437 000	Odenwaldkreis	07.2	—	—	—	—
437 000	Odenwaldkreis	07.21	—	—	—	—
437 000	Odenwaldkreis	07.29	—	—	—	—
437 000	Odenwaldkreis	08	—	—	—	—
437 000	Odenwaldkreis	08.1	—	—	—	—
437 000	Odenwaldkreis	08.11	—	—	—	—
437 000	Odenwaldkreis	08.12	—	—	—	—
437 000	Odenwaldkreis	08.9	—	—	—	—
437 000	Odenwaldkreis	08.91	—	—	—	—
437 000	Odenwaldkreis	08.92	—	—	—	—
437 000	Odenwaldkreis	08.93	—	—	—	—
437 000	Odenwaldkreis	08.99	—	—	—	—
437 000	Odenwaldkreis	09	—	—	—	—
437 000	Odenwaldkreis	09.1	—	—	—	—
437 000	Odenwaldkreis	09.9	—	—	—	—
437 000	Odenwaldkreis	C	377	2 982 988	2 587 469	395 518
437 000	Odenwaldkreis	10	47	502 080	390 463	111 617
437 000	Odenwaldkreis	10.1
437 000	Odenwaldkreis	10.11
437 000	Odenwaldkreis	10.12	—	—	—	—
437 000	Odenwaldkreis	10.13	14	.	18 062	.
437 000	Odenwaldkreis	10.2	—	—	—	—
437 000	Odenwaldkreis	10.3
437 000	Odenwaldkreis	10.31	—	—	—	—
437 000	Odenwaldkreis	10.32	—	—	—	—
437 000	Odenwaldkreis	10.39
437 000	Odenwaldkreis	10.4	—	—	—	—
437 000	Odenwaldkreis	10.41	—	—	—	—
437 000	Odenwaldkreis	10.42	—	—	—	—
437 000	Odenwaldkreis	10.5
437 000	Odenwaldkreis	10.51
437 000	Odenwaldkreis	10.52
437 000	Odenwaldkreis	10.6
437 000	Odenwaldkreis	10.61
437 000	Odenwaldkreis	10.62	—	—	—	—
437 000	Odenwaldkreis	10.7	25	12 315	12 302	13
437 000	Odenwaldkreis	10.71

**6. Umsatzsteuerpflichtige und steuerbarer Umsatz in Hessen 2023 nach
Verwaltungsbezirken und wirtschaftlicher Gliederung**

AGS	Regierungsbezirk Kreisfreie Stadt Landkreis	WZ 2008	Steuer- pflichtige	Steuerbarer Umsatz		
				insgesamt	Lieferungen und Leistungen	Inner- gemein- schaftliche Erwerbe
			Anzahl	1 000 Euro		
437 000	Odenwaldkreis	10.72	•	•	•	•
437 000	Odenwaldkreis	10.73	—	—	—	—
437 000	Odenwaldkreis	10.8	•	•	•	•
437 000	Odenwaldkreis	10.81	—	—	—	—
437 000	Odenwaldkreis	10.82	•	•	•	•
437 000	Odenwaldkreis	10.83	—	—	—	—
437 000	Odenwaldkreis	10.84	—	—	—	—
437 000	Odenwaldkreis	10.85	—	—	—	—
437 000	Odenwaldkreis	10.86	—	—	—	—
437 000	Odenwaldkreis	10.89	—	—	—	—
437 000	Odenwaldkreis	10.9	•	•	•	•
437 000	Odenwaldkreis	10.91	•	•	•	•
437 000	Odenwaldkreis	10.92	—	—	—	—
437 000	Odenwaldkreis	11	10	30 573	29 627	947
437 000	Odenwaldkreis	11.01	4	875	854	21
437 000	Odenwaldkreis	11.02	—	—	—	—
437 000	Odenwaldkreis	11.03	•	•	•	•
437 000	Odenwaldkreis	11.04	—	—	—	—
437 000	Odenwaldkreis	11.05	•	•	•	•
437 000	Odenwaldkreis	11.06	—	—	—	—
437 000	Odenwaldkreis	11.07	—	—	—	—
437 000	Odenwaldkreis	12	—	—	—	—
437 000	Odenwaldkreis	13	4	1 423	1 409	14
437 000	Odenwaldkreis	13.1	—	—	—	—
437 000	Odenwaldkreis	13.2	•	•	•	•
437 000	Odenwaldkreis	13.3	•	•	•	•
437 000	Odenwaldkreis	13.9	•	•	•	•
437 000	Odenwaldkreis	13.91	—	—	—	—
437 000	Odenwaldkreis	13.92	—	—	—	—
437 000	Odenwaldkreis	13.93	—	—	—	—
437 000	Odenwaldkreis	13.94	—	—	—	—
437 000	Odenwaldkreis	13.95	•	•	•	•
437 000	Odenwaldkreis	13.96	—	—	—	—
437 000	Odenwaldkreis	13.99	—	—	—	—
437 000	Odenwaldkreis	14	•	•	•	•
437 000	Odenwaldkreis	14.1	•	•	•	•
437 000	Odenwaldkreis	14.11	—	—	—	—
437 000	Odenwaldkreis	14.12	—	—	—	—
437 000	Odenwaldkreis	14.13	—	—	—	—
437 000	Odenwaldkreis	14.14	—	—	—	—
437 000	Odenwaldkreis	14.19	•	•	•	•
437 000	Odenwaldkreis	14.2	—	—	—	—
437 000	Odenwaldkreis	14.3	—	—	—	—
437 000	Odenwaldkreis	14.31	—	—	—	—
437 000	Odenwaldkreis	14.39	—	—	—	—
437 000	Odenwaldkreis	15	3	163	162	0
437 000	Odenwaldkreis	15.1	•	•	•	•
437 000	Odenwaldkreis	15.11	•	•	•	•
437 000	Odenwaldkreis	15.12	•	•	•	•
437 000	Odenwaldkreis	15.2	•	•	•	•
437 000	Odenwaldkreis	16	33	44 065	37 557	6 508
437 000	Odenwaldkreis	16.1	6	3 999	3 742	258
437 000	Odenwaldkreis	16.2	27	40 065	33 815	6 250
437 000	Odenwaldkreis	16.21	•	•	•	•

**6. Umsatzsteuerpflichtige und steuerbarer Umsatz in Hessen 2023 nach
Verwaltungsbezirken und wirtschaftlicher Gliederung**

AGS	Regierungsbezirk Kreisfreie Stadt Landkreis	WZ 2008	Steuer- pflichtige	Steuerbarer Umsatz		
				insgesamt	Lieferungen und Leistungen	Inner- gemein- schaftliche Erwerbe
			Anzahl	1 000 Euro		
437 000	Odenwaldkreis	16.22	—	—	—	—
437 000	Odenwaldkreis	16.23	11	11 305	9 266	2 040
437 000	Odenwaldkreis	16.24	3	15 023	12 598	2 424
437 000	Odenwaldkreis	16.29
437 000	Odenwaldkreis	17
437 000	Odenwaldkreis	17.1
437 000	Odenwaldkreis	17.11
437 000	Odenwaldkreis	17.12	—	—	—	—
437 000	Odenwaldkreis	17.2
437 000	Odenwaldkreis	17.21	—	—	—	—
437 000	Odenwaldkreis	17.22	—	—	—	—
437 000	Odenwaldkreis	17.23
437 000	Odenwaldkreis	17.24	—	—	—	—
437 000	Odenwaldkreis	17.29	—	—	—	—
437 000	Odenwaldkreis	18	13	10 102	9 470	632
437 000	Odenwaldkreis	18.1
437 000	Odenwaldkreis	18.11
437 000	Odenwaldkreis	18.12	6	.	1 936	.
437 000	Odenwaldkreis	18.13
437 000	Odenwaldkreis	18.14
437 000	Odenwaldkreis	18.2
437 000	Odenwaldkreis	19	—	—	—	—
437 000	Odenwaldkreis	19.1	—	—	—	—
437 000	Odenwaldkreis	19.2	—	—	—	—
437 000	Odenwaldkreis	20	8	7 868	7 792	76
437 000	Odenwaldkreis	20.1	3	2 991	2 987	5
437 000	Odenwaldkreis	20.11	—	—	—	—
437 000	Odenwaldkreis	20.12	—	—	—	—
437 000	Odenwaldkreis	20.13	—	—	—	—
437 000	Odenwaldkreis	20.14	—	—	—	—
437 000	Odenwaldkreis	20.15	—	—	—	—
437 000	Odenwaldkreis	20.16	3	2 991	2 987	5
437 000	Odenwaldkreis	20.17	—	—	—	—
437 000	Odenwaldkreis	20.2
437 000	Odenwaldkreis	20.3
437 000	Odenwaldkreis	20.4
437 000	Odenwaldkreis	20.41	—	—	—	—
437 000	Odenwaldkreis	20.42
437 000	Odenwaldkreis	20.5
437 000	Odenwaldkreis	20.51	—	—	—	—
437 000	Odenwaldkreis	20.52	—	—	—	—
437 000	Odenwaldkreis	20.53	—	—	—	—
437 000	Odenwaldkreis	20.59
437 000	Odenwaldkreis	20.6	—	—	—	—
437 000	Odenwaldkreis	21	—	—	—	—
437 000	Odenwaldkreis	21.1	—	—	—	—
437 000	Odenwaldkreis	21.2	—	—	—	—
437 000	Odenwaldkreis	22
437 000	Odenwaldkreis	22.1
437 000	Odenwaldkreis	22.11
437 000	Odenwaldkreis	22.19	—	—	—	—
437 000	Odenwaldkreis	22.2
437 000	Odenwaldkreis	22.21	7	27 659	25 645	2 014
437 000	Odenwaldkreis	22.22

**6. Umsatzsteuerpflichtige und steuerbarer Umsatz in Hessen 2023 nach
Verwaltungsbezirken und wirtschaftlicher Gliederung**

AGS	Regierungsbezirk Kreisfreie Stadt Landkreis	WZ 2008	Steuer- pflichtige	Steuerbarer Umsatz		
				insgesamt	Lieferungen und Leistungen	Inner- gemein- schaftliche Erwerbe
			Anzahl	1 000 Euro		
437 000	Odenwaldkreis	22.23	•	•	•	•
437 000	Odenwaldkreis	22.29	17	58 041	53 758	4 284
437 000	Odenwaldkreis	23	18	11 332	10 988	344
437 000	Odenwaldkreis	23.1	•	•	•	•
437 000	Odenwaldkreis	23.11	—	—	—	—
437 000	Odenwaldkreis	23.12	•	•	•	•
437 000	Odenwaldkreis	23.13	—	—	—	—
437 000	Odenwaldkreis	23.14	—	—	—	—
437 000	Odenwaldkreis	23.19	—	—	—	—
437 000	Odenwaldkreis	23.2	—	—	—	—
437 000	Odenwaldkreis	23.3	•	•	•	•
437 000	Odenwaldkreis	23.31	—	—	—	—
437 000	Odenwaldkreis	23.32	•	•	•	•
437 000	Odenwaldkreis	23.4	•	•	•	•
437 000	Odenwaldkreis	23.41	•	•	•	•
437 000	Odenwaldkreis	23.42	—	—	—	—
437 000	Odenwaldkreis	23.43	—	—	—	—
437 000	Odenwaldkreis	23.44	—	—	—	—
437 000	Odenwaldkreis	23.49	—	—	—	—
437 000	Odenwaldkreis	23.5	—	—	—	—
437 000	Odenwaldkreis	23.51	—	—	—	—
437 000	Odenwaldkreis	23.52	—	—	—	—
437 000	Odenwaldkreis	23.6	•	•	•	•
437 000	Odenwaldkreis	23.61	•	•	•	•
437 000	Odenwaldkreis	23.62	—	—	—	—
437 000	Odenwaldkreis	23.63	—	—	—	—
437 000	Odenwaldkreis	23.64	—	—	—	—
437 000	Odenwaldkreis	23.65	•	•	•	•
437 000	Odenwaldkreis	23.69	—	—	—	—
437 000	Odenwaldkreis	23.7	11	2 126	2 122	4
437 000	Odenwaldkreis	23.9	•	•	•	•
437 000	Odenwaldkreis	23.91	—	—	—	—
437 000	Odenwaldkreis	23.99	•	•	•	•
437 000	Odenwaldkreis	24	•	•	•	•
437 000	Odenwaldkreis	24.1	—	—	—	—
437 000	Odenwaldkreis	24.2	—	—	—	—
437 000	Odenwaldkreis	24.3	•	•	•	•
437 000	Odenwaldkreis	24.31	•	•	•	•
437 000	Odenwaldkreis	24.32	—	—	—	—
437 000	Odenwaldkreis	24.33	—	—	—	—
437 000	Odenwaldkreis	24.34	—	—	—	—
437 000	Odenwaldkreis	24.4	•	•	•	•
437 000	Odenwaldkreis	24.41	•	•	•	•
437 000	Odenwaldkreis	24.42	—	—	—	—
437 000	Odenwaldkreis	24.43	—	—	—	—
437 000	Odenwaldkreis	24.44	—	—	—	—
437 000	Odenwaldkreis	24.45	—	—	—	—
437 000	Odenwaldkreis	24.46	—	—	—	—
437 000	Odenwaldkreis	24.5	—	—	—	—
437 000	Odenwaldkreis	24.51	—	—	—	—
437 000	Odenwaldkreis	24.52	—	—	—	—
437 000	Odenwaldkreis	24.53	—	—	—	—
437 000	Odenwaldkreis	24.54	—	—	—	—
437 000	Odenwaldkreis	25	67	67 092	64 099	2 994

**6. Umsatzsteuerpflichtige und steuerbarer Umsatz in Hessen 2023 nach
Verwaltungsbezirken und wirtschaftlicher Gliederung**

AGS	Regierungsbezirk Kreisfreie Stadt Landkreis	WZ 2008	Steuer- pflichtige	Steuerbarer Umsatz		
				insgesamt	Lieferungen und Leistungen	Inner- gemein- schaftliche Erwerbe
			Anzahl	1 000 Euro		
437 000	Odenwaldkreis	25.1	•	•	•	•
437 000	Odenwaldkreis	25.11	7	•	3 022	•
437 000	Odenwaldkreis	25.12	•	•	•	•
437 000	Odenwaldkreis	25.2	•	•	•	•
437 000	Odenwaldkreis	25.21	•	•	•	•
437 000	Odenwaldkreis	25.29	—	—	—	—
437 000	Odenwaldkreis	25.3	—	—	—	—
437 000	Odenwaldkreis	25.4	—	—	—	—
437 000	Odenwaldkreis	25.5	•	•	•	•
437 000	Odenwaldkreis	25.6	38	23 417	22 363	1 054
437 000	Odenwaldkreis	25.61	•	•	•	•
437 000	Odenwaldkreis	25.62	•	•	•	•
437 000	Odenwaldkreis	25.7	9	10 315	9 139	1 176
437 000	Odenwaldkreis	25.71	—	—	—	—
437 000	Odenwaldkreis	25.72	•	•	•	•
437 000	Odenwaldkreis	25.73	•	•	•	•
437 000	Odenwaldkreis	25.73.1	•	•	•	•
437 000	Odenwaldkreis	25.73.2	—	—	—	—
437 000	Odenwaldkreis	25.73.3	4	•	1 385	•
437 000	Odenwaldkreis	25.73.4	—	—	—	—
437 000	Odenwaldkreis	25.73.5	•	•	•	•
437 000	Odenwaldkreis	25.9	9	28 783	28 028	756
437 000	Odenwaldkreis	25.91	—	—	—	—
437 000	Odenwaldkreis	25.92	—	—	—	—
437 000	Odenwaldkreis	25.93	—	—	—	—
437 000	Odenwaldkreis	25.94	•	•	•	•
437 000	Odenwaldkreis	25.99	•	•	•	•
437 000	Odenwaldkreis	26	12	12 136	11 781	355
437 000	Odenwaldkreis	26.1	3	3 388	3 386	2
437 000	Odenwaldkreis	26.11	3	3 388	3 386	2
437 000	Odenwaldkreis	26.11.1	—	—	—	—
437 000	Odenwaldkreis	26.11.9	3	3 388	3 386	2
437 000	Odenwaldkreis	26.12	—	—	—	—
437 000	Odenwaldkreis	26.2	•	•	•	•
437 000	Odenwaldkreis	26.3	•	•	•	•
437 000	Odenwaldkreis	26.4	•	•	•	•
437 000	Odenwaldkreis	26.5	3	7 384	7 024	359
437 000	Odenwaldkreis	26.51	3	7 384	7 024	359
437 000	Odenwaldkreis	26.51.1	3	7 384	7 024	359
437 000	Odenwaldkreis	26.51.2	—	—	—	—
437 000	Odenwaldkreis	26.51.3	—	—	—	—
437 000	Odenwaldkreis	26.52	—	—	—	—
437 000	Odenwaldkreis	26.6	—	—	—	—
437 000	Odenwaldkreis	26.7	—	—	—	—
437 000	Odenwaldkreis	26.8	—	—	—	—
437 000	Odenwaldkreis	27	10	174 968	171 373	3 595
437 000	Odenwaldkreis	27.1	•	•	•	•
437 000	Odenwaldkreis	27.11	•	•	•	•
437 000	Odenwaldkreis	27.12	—	—	—	—
437 000	Odenwaldkreis	27.2	—	—	—	—
437 000	Odenwaldkreis	27.3	•	•	•	•
437 000	Odenwaldkreis	27.31	—	—	—	—
437 000	Odenwaldkreis	27.32	•	•	•	•
437 000	Odenwaldkreis	27.33	•	•	•	•

**6. Umsatzsteuerpflichtige und steuerbarer Umsatz in Hessen 2023 nach
Verwaltungsbezirken und wirtschaftlicher Gliederung**

AGS	Regierungsbezirk Kreisfreie Stadt Landkreis	WZ 2008	Steuer- pflichtige	Steuerbarer Umsatz		
				insgesamt	Lieferungen und Leistungen	Inner- gemein- schaftliche Erwerbe
			Anzahl	1 000 Euro		
437 000	Odenwaldkreis	27.4
437 000	Odenwaldkreis	27.5
437 000	Odenwaldkreis	27.51
437 000	Odenwaldkreis	27.52	—	—	—	—
437 000	Odenwaldkreis	27.9
437 000	Odenwaldkreis	28	38	190 119	179 840	10 279
437 000	Odenwaldkreis	28.1
437 000	Odenwaldkreis	28.11	—	—	—	—
437 000	Odenwaldkreis	28.12	—	—	—	—
437 000	Odenwaldkreis	28.13	—	—	—	—
437 000	Odenwaldkreis	28.14
437 000	Odenwaldkreis	28.15	—	—	—	—
437 000	Odenwaldkreis	28.2
437 000	Odenwaldkreis	28.21
437 000	Odenwaldkreis	28.21.1	—	—	—	—
437 000	Odenwaldkreis	28.21.9
437 000	Odenwaldkreis	28.22	—	—	—	—
437 000	Odenwaldkreis	28.23	—	—	—	—
437 000	Odenwaldkreis	28.24
437 000	Odenwaldkreis	28.25	3	972	968	4
437 000	Odenwaldkreis	28.29	7	3 742	3 595	147
437 000	Odenwaldkreis	28.3
437 000	Odenwaldkreis	28.4	7	20 703	20 554	149
437 000	Odenwaldkreis	28.41	3	16 912	16 855	57
437 000	Odenwaldkreis	28.49	4	3 791	3 699	92
437 000	Odenwaldkreis	28.9	12	69 558	66 679	2 879
437 000	Odenwaldkreis	28.91	—	—	—	—
437 000	Odenwaldkreis	28.92
437 000	Odenwaldkreis	28.92.1	—	—	—	—
437 000	Odenwaldkreis	28.92.2
437 000	Odenwaldkreis	28.93	—	—	—	—
437 000	Odenwaldkreis	28.94
437 000	Odenwaldkreis	28.95	—	—	—	—
437 000	Odenwaldkreis	28.96
437 000	Odenwaldkreis	28.99	7	14 226	13 891	335
437 000	Odenwaldkreis	29
437 000	Odenwaldkreis	29.1	—	—	—	—
437 000	Odenwaldkreis	29.10.1	—	—	—	—
437 000	Odenwaldkreis	29.10.2	—	—	—	—
437 000	Odenwaldkreis	29.2
437 000	Odenwaldkreis	29.3
437 000	Odenwaldkreis	29.31	—	—	—	—
437 000	Odenwaldkreis	29.32
437 000	Odenwaldkreis	30
437 000	Odenwaldkreis	30.1	—	—	—	—
437 000	Odenwaldkreis	30.11	—	—	—	—
437 000	Odenwaldkreis	30.12	—	—	—	—
437 000	Odenwaldkreis	30.2	—	—	—	—
437 000	Odenwaldkreis	30.20.1	—	—	—	—
437 000	Odenwaldkreis	30.20.2	—	—	—	—
437 000	Odenwaldkreis	30.3
437 000	Odenwaldkreis	30.4	—	—	—	—
437 000	Odenwaldkreis	30.9	—	—	—	—
437 000	Odenwaldkreis	30.91	—	—	—	—

6. Umsatzsteuerpflichtige und steuerbarer Umsatz in Hessen 2023 nach Verwaltungsbezirken und wirtschaftlicher Gliederung

AGS	Regierungsbezirk Kreisfreie Stadt Landkreis	WZ 2008	Steuerpflichtige	Steuerbarer Umsatz		
				insgesamt	Lieferungen und Leistungen	Innergemeinschaftliche Erwerbe
			Anzahl	1 000 Euro		
437 000	Odenwaldkreis	30.92	—	—	—	—
437 000	Odenwaldkreis	30.99	—	—	—	—
437 000	Odenwaldkreis	31	11	8 511	8 372	139
437 000	Odenwaldkreis	31.01	•	•	•	•
437 000	Odenwaldkreis	31.02	•	•	•	•
437 000	Odenwaldkreis	31.03	—	—	—	—
437 000	Odenwaldkreis	31.09	8	4 929	4 801	127
437 000	Odenwaldkreis	31.09.1	—	—	—	—
437 000	Odenwaldkreis	31.09.9	8	4 929	4 801	127
437 000	Odenwaldkreis	32	32	33 146	31 520	1 625
437 000	Odenwaldkreis	32.1	6	1 863	1 855	8
437 000	Odenwaldkreis	32.11	•	•	•	•
437 000	Odenwaldkreis	32.12	•	•	•	•
437 000	Odenwaldkreis	32.13	•	•	•	•
437 000	Odenwaldkreis	32.2	•	•	•	•
437 000	Odenwaldkreis	32.3	—	—	—	—
437 000	Odenwaldkreis	32.4	•	•	•	•
437 000	Odenwaldkreis	32.5	•	•	•	•
437 000	Odenwaldkreis	32.50.1	•	•	•	•
437 000	Odenwaldkreis	32.50.2	5	2 027	2 009	18
437 000	Odenwaldkreis	32.50.3	•	•	•	•
437 000	Odenwaldkreis	32.9	11	23 659	22 166	1 493
437 000	Odenwaldkreis	32.91	•	•	•	•
437 000	Odenwaldkreis	32.99	•	•	•	•
437 000	Odenwaldkreis	33	29	20 744	20 537	208
437 000	Odenwaldkreis	33.1	24	14 090	13 908	183
437 000	Odenwaldkreis	33.11	—	—	—	—
437 000	Odenwaldkreis	33.12	11	9 910	9 750	160
437 000	Odenwaldkreis	33.13	•	•	•	•
437 000	Odenwaldkreis	33.14	—	—	—	—
437 000	Odenwaldkreis	33.15	•	•	•	•
437 000	Odenwaldkreis	33.16	—	—	—	—
437 000	Odenwaldkreis	33.17	•	•	•	•
437 000	Odenwaldkreis	33.19	—	—	—	—
437 000	Odenwaldkreis	33.2	5	6 654	6 629	25
437 000	Odenwaldkreis	D	76	76 345	76 126	219
437 000	Odenwaldkreis	35	76	76 345	76 126	219
437 000	Odenwaldkreis	35.1	•	•	•	•
437 000	Odenwaldkreis	35.11	•	•	•	•
437 000	Odenwaldkreis	35.11.1	•	•	•	•
437 000	Odenwaldkreis	35.11.2	18	3 282	3 265	17
437 000	Odenwaldkreis	35.11.3	50	11 126	11 114	12
437 000	Odenwaldkreis	35.12	—	—	—	—
437 000	Odenwaldkreis	35.13	—	—	—	—
437 000	Odenwaldkreis	35.14	—	—	—	—
437 000	Odenwaldkreis	35.2	3	•	243	•
437 000	Odenwaldkreis	35.21	3	•	243	•
437 000	Odenwaldkreis	35.21.1	—	—	—	—
437 000	Odenwaldkreis	35.21.2	•	•	•	•
437 000	Odenwaldkreis	35.21.3	•	•	•	•
437 000	Odenwaldkreis	35.22	—	—	—	—
437 000	Odenwaldkreis	35.23	—	—	—	—
437 000	Odenwaldkreis	35.3	•	•	•	•
437 000	Odenwaldkreis	E	24	35 019	34 780	239

**6. Umsatzsteuerpflichtige und steuerbarer Umsatz in Hessen 2023 nach
Verwaltungsbezirken und wirtschaftlicher Gliederung**

AGS	Regierungsbezirk Kreisfreie Stadt Landkreis	WZ 2008	Steuer- pflichtige	Steuerbarer Umsatz		
				insgesamt	Lieferungen und Leistungen	Inner- gemein- schaftliche Erwerbe
			Anzahl	1 000 Euro		
437 000	Odenwaldkreis	36
437 000	Odenwaldkreis	36.00.1
437 000	Odenwaldkreis	36.00.2	12	.	12 417	.
437 000	Odenwaldkreis	36.00.3
437 000	Odenwaldkreis	37
437 000	Odenwaldkreis	37.00.1
437 000	Odenwaldkreis	37.00.2	—	—	—	—
437 000	Odenwaldkreis	38	8	16 902	16 901	1
437 000	Odenwaldkreis	38.1	3	7 769	7 769	0
437 000	Odenwaldkreis	38.11	3	7 769	7 769	0
437 000	Odenwaldkreis	38.12	—	—	—	—
437 000	Odenwaldkreis	38.2
437 000	Odenwaldkreis	38.21
437 000	Odenwaldkreis	38.22	—	—	—	—
437 000	Odenwaldkreis	38.3
437 000	Odenwaldkreis	38.31	—	—	—	—
437 000	Odenwaldkreis	38.32
437 000	Odenwaldkreis	39
437 000	Odenwaldkreis	F	475	300 473	296 455	4 017
437 000	Odenwaldkreis	41
437 000	Odenwaldkreis	41.1
437 000	Odenwaldkreis	41.10.1	—	—	—	—
437 000	Odenwaldkreis	41.10.2
437 000	Odenwaldkreis	41.10.3
437 000	Odenwaldkreis	41.2	21	.	28 699	.
437 000	Odenwaldkreis	41.20.1
437 000	Odenwaldkreis	41.20.2
437 000	Odenwaldkreis	42
437 000	Odenwaldkreis	42.1	—	—	—	—
437 000	Odenwaldkreis	42.11	—	—	—	—
437 000	Odenwaldkreis	42.12	—	—	—	—
437 000	Odenwaldkreis	42.13	—	—	—	—
437 000	Odenwaldkreis	42.2
437 000	Odenwaldkreis	42.21	—	—	—	—
437 000	Odenwaldkreis	42.22
437 000	Odenwaldkreis	42.9
437 000	Odenwaldkreis	42.91
437 000	Odenwaldkreis	42.99
437 000	Odenwaldkreis	43	447	261 434	257 829	3 606
437 000	Odenwaldkreis	43.1	19	8 786	8 785	1
437 000	Odenwaldkreis	43.11	14	.	7 168	.
437 000	Odenwaldkreis	43.12	5	.	1 617	.
437 000	Odenwaldkreis	43.13	—	—	—	—
437 000	Odenwaldkreis	43.2	150	112 114	110 661	1 453
437 000	Odenwaldkreis	43.21	60	38 800	38 621	179
437 000	Odenwaldkreis	43.22	40	44 999	44 358	641
437 000	Odenwaldkreis	43.29	50	28 315	27 682	633
437 000	Odenwaldkreis	43.29.1	24	18 248	17 856	392
437 000	Odenwaldkreis	43.29.9	26	10 067	9 827	241
437 000	Odenwaldkreis	43.3	166	74 608	72 974	1 634
437 000	Odenwaldkreis	43.31	6	1 628	1 628	0
437 000	Odenwaldkreis	43.32	46	33 314	31 965	1 349
437 000	Odenwaldkreis	43.33	57	17 993	17 839	154
437 000	Odenwaldkreis	43.34	50	19 662	19 659	3

6. Umsatzsteuerpflichtige und steuerbarer Umsatz in Hessen 2023 nach Verwaltungsbezirken und wirtschaftlicher Gliederung

AGS	Regierungsbezirk Kreisfreie Stadt Landkreis	WZ 2008	Steuer- pflichtige	Steuerbarer Umsatz		
				insgesamt	Lieferungen und Leistungen	Inner- gemein- schaftliche Erwerbe
			Anzahl	1 000 Euro		
437 000	Odenwaldkreis	43.34.1	50	19 662	19 659	3
437 000	Odenwaldkreis	43.34.2	—	—	—	—
437 000	Odenwaldkreis	43.39	7	2 012	1 884	128
437 000	Odenwaldkreis	43.9	112	65 926	65 408	518
437 000	Odenwaldkreis	43.91	50	31 191	31 110	81
437 000	Odenwaldkreis	43.91.1	24	15 272	15 240	32
437 000	Odenwaldkreis	43.91.2	26	15 919	15 870	49
437 000	Odenwaldkreis	43.99	62	34 735	34 298	437
437 000	Odenwaldkreis	43.99.1	9	8 482	8 481	2
437 000	Odenwaldkreis	43.99.2	5	2 984	2 575	410
437 000	Odenwaldkreis	43.99.9	48	23 268	23 243	25
437 000	Odenwaldkreis	G	639	1 284 499	1 071 714	212 785
437 000	Odenwaldkreis	45	130	534 364	380 616	153 748
437 000	Odenwaldkreis	45.1	55	158 783	155 798	2 986
437 000	Odenwaldkreis	45.11	55	158 783	155 798	2 986
437 000	Odenwaldkreis	45.19	—	—	—	—
437 000	Odenwaldkreis	45.2
437 000	Odenwaldkreis	45.20.1	10	6 053	6 021	32
437 000	Odenwaldkreis	45.20.2	4	384	382	2
437 000	Odenwaldkreis	45.20.3	37	22 631	21 949	682
437 000	Odenwaldkreis	45.20.4
437 000	Odenwaldkreis	45.3
437 000	Odenwaldkreis	45.31
437 000	Odenwaldkreis	45.32	15	.	4 548	.
437 000	Odenwaldkreis	45.4	4	649	566	83
437 000	Odenwaldkreis	46	149	313 528	268 064	45 464
437 000	Odenwaldkreis	46.1	61	23 097	21 747	1 350
437 000	Odenwaldkreis	46.11
437 000	Odenwaldkreis	46.12
437 000	Odenwaldkreis	46.13	10	5 407	4 496	911
437 000	Odenwaldkreis	46.13.1
437 000	Odenwaldkreis	46.13.2
437 000	Odenwaldkreis	46.14	12	5 788	5 460	328
437 000	Odenwaldkreis	46.15	9	3 272	3 245	27
437 000	Odenwaldkreis	46.16	3	402	378	24
437 000	Odenwaldkreis	46.17
437 000	Odenwaldkreis	46.18	16	3 793	3 742	51
437 000	Odenwaldkreis	46.18.1	—	—	—	—
437 000	Odenwaldkreis	46.18.2	—	—	—	—
437 000	Odenwaldkreis	46.18.3
437 000	Odenwaldkreis	46.18.4	—	—	—	—
437 000	Odenwaldkreis	46.18.5
437 000	Odenwaldkreis	46.18.6
437 000	Odenwaldkreis	46.18.7	—	—	—	—
437 000	Odenwaldkreis	46.18.9	12	.	2 664	.
437 000	Odenwaldkreis	46.19	6	.	3 819	.
437 000	Odenwaldkreis	46.2	6	21 991	20 733	1 259
437 000	Odenwaldkreis	46.21
437 000	Odenwaldkreis	46.22
437 000	Odenwaldkreis	46.23
437 000	Odenwaldkreis	46.24	—	—	—	—
437 000	Odenwaldkreis	46.3	8	16 057	14 933	1 124
437 000	Odenwaldkreis	46.31	3	6 723	6 040	684
437 000	Odenwaldkreis	46.32

6. Umsatzsteuerpflichtige und steuerbarer Umsatz in Hessen 2023 nach Verwaltungsbezirken und wirtschaftlicher Gliederung

AGS	Regierungsbezirk Kreisfreie Stadt Landkreis	WZ 2008	Steuer- pflichtige	Steuerbarer Umsatz		
				insgesamt	Lieferungen und Leistungen	Inner- gemein- schaftliche Erwerbe
			Anzahl	1 000 Euro		
437 000	Odenwaldkreis	46.33
437 000	Odenwaldkreis	46.34
437 000	Odenwaldkreis	46.35
437 000	Odenwaldkreis	46.36	—	—	—	—
437 000	Odenwaldkreis	46.37	—	—	—	—
437 000	Odenwaldkreis	46.38	—	—	—	—
437 000	Odenwaldkreis	46.38.1	—	—	—	—
437 000	Odenwaldkreis	46.38.2	—	—	—	—
437 000	Odenwaldkreis	46.38.9	—	—	—	—
437 000	Odenwaldkreis	46.39	—	—	—	—
437 000	Odenwaldkreis	46.39.1	—	—	—	—
437 000	Odenwaldkreis	46.39.9	—	—	—	—
437 000	Odenwaldkreis	46.4	19	66 230	52 771	13 458
437 000	Odenwaldkreis	46.41
437 000	Odenwaldkreis	46.42	—	—	—	—
437 000	Odenwaldkreis	46.42.1	—	—	—	—
437 000	Odenwaldkreis	46.42.2	—	—	—	—
437 000	Odenwaldkreis	46.43
437 000	Odenwaldkreis	46.43.1	—	—	—	—
437 000	Odenwaldkreis	46.43.2	—	—	—	—
437 000	Odenwaldkreis	46.43.3
437 000	Odenwaldkreis	46.44	—	—	—	—
437 000	Odenwaldkreis	46.44.1	—	—	—	—
437 000	Odenwaldkreis	46.44.2	—	—	—	—
437 000	Odenwaldkreis	46.45	—	—	—	—
437 000	Odenwaldkreis	46.46
437 000	Odenwaldkreis	46.46.1
437 000	Odenwaldkreis	46.46.2
437 000	Odenwaldkreis	46.47
437 000	Odenwaldkreis	46.48
437 000	Odenwaldkreis	46.49	8	14 280	11 227	3 053
437 000	Odenwaldkreis	46.49.1	—	—	—	—
437 000	Odenwaldkreis	46.49.2	4	4 253	4 186	66
437 000	Odenwaldkreis	46.49.3	—	—	—	—
437 000	Odenwaldkreis	46.49.4	4	10 027	7 040	2 986
437 000	Odenwaldkreis	46.49.5	—	—	—	—
437 000	Odenwaldkreis	46.5
437 000	Odenwaldkreis	46.51
437 000	Odenwaldkreis	46.52
437 000	Odenwaldkreis	46.6	23	123 468	98 954	24 514
437 000	Odenwaldkreis	46.61	6	19 651	12 910	6 741
437 000	Odenwaldkreis	46.62
437 000	Odenwaldkreis	46.63
437 000	Odenwaldkreis	46.64	—	—	—	—
437 000	Odenwaldkreis	46.65	—	—	—	—
437 000	Odenwaldkreis	46.66
437 000	Odenwaldkreis	46.69	9	97 440	80 180	17 260
437 000	Odenwaldkreis	46.7	24	56 292	52 538	3 754
437 000	Odenwaldkreis	46.71
437 000	Odenwaldkreis	46.71.1	—	—	—	—
437 000	Odenwaldkreis	46.71.2
437 000	Odenwaldkreis	46.72	3	.	5 913	.
437 000	Odenwaldkreis	46.73	11	19 897	19 865	32
437 000	Odenwaldkreis	46.73.1	—	—	—	—

6. Umsatzsteuerpflichtige und steuerbarer Umsatz in Hessen 2023 nach Verwaltungsbezirken und wirtschaftlicher Gliederung

AGS	Regierungsbezirk Kreisfreie Stadt Landkreis	WZ 2008	Steuer- pflichtige	Steuerbarer Umsatz		
				insgesamt	Lieferungen und Leistungen	Inner- gemein- schaftliche Erwerbe
			Anzahl	1 000 Euro		
437 000	Odenwaldkreis	46.73.2
437 000	Odenwaldkreis	46.73.3
437 000	Odenwaldkreis	46.73.4	6	17 313	17 287	26
437 000	Odenwaldkreis	46.73.5	—	—	—	—
437 000	Odenwaldkreis	46.73.6	—	—	—	—
437 000	Odenwaldkreis	46.73.7	—	—	—	—
437 000	Odenwaldkreis	46.73.8	—	—	—	—
437 000	Odenwaldkreis	46.74
437 000	Odenwaldkreis	46.74.1
437 000	Odenwaldkreis	46.74.2	—	—	—	—
437 000	Odenwaldkreis	46.74.3	—	—	—	—
437 000	Odenwaldkreis	46.75
437 000	Odenwaldkreis	46.76	—	—	—	—
437 000	Odenwaldkreis	46.77	5	2 347	2 247	100
437 000	Odenwaldkreis	46.9
437 000	Odenwaldkreis	47	360	436 606	423 034	13 572
437 000	Odenwaldkreis	47.1	38	56 081	55 901	180
437 000	Odenwaldkreis	47.11
437 000	Odenwaldkreis	47.19
437 000	Odenwaldkreis	47.2	42	19 694	19 671	24
437 000	Odenwaldkreis	47.21	12	.	4 371	.
437 000	Odenwaldkreis	47.22	9	4 996	4 996	0
437 000	Odenwaldkreis	47.23	—	—	—	—
437 000	Odenwaldkreis	47.24
437 000	Odenwaldkreis	47.25	6	4 436	4 436	0
437 000	Odenwaldkreis	47.26
437 000	Odenwaldkreis	47.29	9	3 953	3 930	23
437 000	Odenwaldkreis	47.3	11	13 253	13 245	8
437 000	Odenwaldkreis	47.30.1
437 000	Odenwaldkreis	47.30.2
437 000	Odenwaldkreis	47.4	16	9 475	9 469	6
437 000	Odenwaldkreis	47.41	6	840	839	0
437 000	Odenwaldkreis	47.42
437 000	Odenwaldkreis	47.43
437 000	Odenwaldkreis	47.5	64	46 592	42 061	4 531
437 000	Odenwaldkreis	47.51
437 000	Odenwaldkreis	47.52	25	23 750	23 418	331
437 000	Odenwaldkreis	47.52.1	13	10 432	10 211	220
437 000	Odenwaldkreis	47.52.3	12	13 318	13 207	111
437 000	Odenwaldkreis	47.53
437 000	Odenwaldkreis	47.54	12	6 540	6 535	5
437 000	Odenwaldkreis	47.59	16	14 773	10 601	4 171
437 000	Odenwaldkreis	47.59.1
437 000	Odenwaldkreis	47.59.2
437 000	Odenwaldkreis	47.59.3	—	—	—	—
437 000	Odenwaldkreis	47.59.9	7	2 904	2 799	105
437 000	Odenwaldkreis	47.6	30	12 263	11 497	766
437 000	Odenwaldkreis	47.61	5	.	1 676	.
437 000	Odenwaldkreis	47.62	8	.	2 536	.
437 000	Odenwaldkreis	47.62.1	4	.	1 987	.
437 000	Odenwaldkreis	47.62.2	4	.	549	.
437 000	Odenwaldkreis	47.63	—	—	—	—
437 000	Odenwaldkreis	47.64	12	7 355	6 594	761
437 000	Odenwaldkreis	47.64.1	8	6 666	5 963	702

**6. Umsatzsteuerpflichtige und steuerbarer Umsatz in Hessen 2023 nach
Verwaltungsbezirken und wirtschaftlicher Gliederung**

AGS	Regierungsbezirk Kreisfreie Stadt Landkreis	WZ 2008	Steuer- pflichtige	Steuerbarer Umsatz		
				insgesamt	Lieferungen und Leistungen	Inner- gemein- schaftliche Erwerbe
			Anzahl	1 000 Euro		
437 000	Odenwaldkreis	47.64.2	4	689	630	59
437 000	Odenwaldkreis	47.65	5	694	692	2
437 000	Odenwaldkreis	47.7	105	145 917	143 756	2 161
437 000	Odenwaldkreis	47.71	14	3 896	3 576	320
437 000	Odenwaldkreis	47.72
437 000	Odenwaldkreis	47.72.1
437 000	Odenwaldkreis	47.72.2
437 000	Odenwaldkreis	47.73	17	101 543	101 447	97
437 000	Odenwaldkreis	47.74	8	5 622	5 572	50
437 000	Odenwaldkreis	47.75
437 000	Odenwaldkreis	47.76	17	7 869	7 180	689
437 000	Odenwaldkreis	47.76.1
437 000	Odenwaldkreis	47.76.2
437 000	Odenwaldkreis	47.77	4	1 142	1 100	42
437 000	Odenwaldkreis	47.78	31	6 223	6 064	160
437 000	Odenwaldkreis	47.78.1	7	3 295	3 192	102
437 000	Odenwaldkreis	47.78.2	—	—	—	—
437 000	Odenwaldkreis	47.78.3	11	997	954	43
437 000	Odenwaldkreis	47.78.9	13	1 931	1 918	14
437 000	Odenwaldkreis	47.79	5	.	537	.
437 000	Odenwaldkreis	47.79.1
437 000	Odenwaldkreis	47.79.2	—	—	—	—
437 000	Odenwaldkreis	47.79.9
437 000	Odenwaldkreis	47.8	7	2 051	1 954	97
437 000	Odenwaldkreis	47.81
437 000	Odenwaldkreis	47.82
437 000	Odenwaldkreis	47.89	—	—	—	—
437 000	Odenwaldkreis	47.9	47	131 279	125 480	5 799
437 000	Odenwaldkreis	47.91	20	24 306	18 622	5 683
437 000	Odenwaldkreis	47.99	27	106 974	106 857	116
437 000	Odenwaldkreis	47.99.1
437 000	Odenwaldkreis	47.99.9
437 000	Odenwaldkreis	H	81	60 896	60 644	252
437 000	Odenwaldkreis	49	52	.	47 565	.
437 000	Odenwaldkreis	49.1	—	—	—	—
437 000	Odenwaldkreis	49.2	—	—	—	—
437 000	Odenwaldkreis	49.3	16	24 228	24 153	74
437 000	Odenwaldkreis	49.31
437 000	Odenwaldkreis	49.32
437 000	Odenwaldkreis	49.39	5	4 945	4 872	74
437 000	Odenwaldkreis	49.39.1
437 000	Odenwaldkreis	49.39.2
437 000	Odenwaldkreis	49.39.9	—	—	—	—
437 000	Odenwaldkreis	49.4	36	.	23 412	.
437 000	Odenwaldkreis	49.41	33	22 331	22 295	36
437 000	Odenwaldkreis	49.42	3	.	1 117	.
437 000	Odenwaldkreis	49.5	—	—	—	—
437 000	Odenwaldkreis	50	—	—	—	—
437 000	Odenwaldkreis	50.1	—	—	—	—
437 000	Odenwaldkreis	50.2	—	—	—	—
437 000	Odenwaldkreis	50.3	—	—	—	—
437 000	Odenwaldkreis	50.4	—	—	—	—
437 000	Odenwaldkreis	51	—	—	—	—
437 000	Odenwaldkreis	51.1	—	—	—	—

6. Umsatzsteuerpflichtige und steuerbarer Umsatz in Hessen 2023 nach Verwaltungsbezirken und wirtschaftlicher Gliederung

AGS	Regierungsbezirk Kreisfreie Stadt Landkreis	WZ 2008	Steuer- pflichtige	Steuerbarer Umsatz		
				insgesamt	Lieferungen und Leistungen	Inner- gemein- schaftliche Erwerbe
			Anzahl	1 000 Euro		
437 000	Odenwaldkreis	51.2	—	—	—	—
437 000	Odenwaldkreis	51.21	—	—	—	—
437 000	Odenwaldkreis	51.22	—	—	—	—
437 000	Odenwaldkreis	52	21	8 549	8 407	142
437 000	Odenwaldkreis	52.1	4	1 660	1 658	2
437 000	Odenwaldkreis	52.2	17	6 889	6 750	140
437 000	Odenwaldkreis	52.21	•	•	•	•
437 000	Odenwaldkreis	52.21.1	—	—	—	—
437 000	Odenwaldkreis	52.21.2	—	—	—	—
437 000	Odenwaldkreis	52.21.3	—	—	—	—
437 000	Odenwaldkreis	52.21.4	—	—	—	—
437 000	Odenwaldkreis	52.21.5	—	—	—	—
437 000	Odenwaldkreis	52.21.9	•	•	•	•
437 000	Odenwaldkreis	52.22	•	•	•	•
437 000	Odenwaldkreis	52.22.1	—	—	—	—
437 000	Odenwaldkreis	52.22.2	—	—	—	—
437 000	Odenwaldkreis	52.22.3	—	—	—	—
437 000	Odenwaldkreis	52.22.9	•	•	•	•
437 000	Odenwaldkreis	52.23	•	•	•	•
437 000	Odenwaldkreis	52.23.1	—	—	—	—
437 000	Odenwaldkreis	52.23.9	•	•	•	•
437 000	Odenwaldkreis	52.24	—	—	—	—
437 000	Odenwaldkreis	52.29	12	5 906	5 768	137
437 000	Odenwaldkreis	52.29.1	7	2 286	2 200	85
437 000	Odenwaldkreis	52.29.2	—	—	—	—
437 000	Odenwaldkreis	52.29.9	5	3 620	3 568	52
437 000	Odenwaldkreis	53	8	•	4 672	•
437 000	Odenwaldkreis	53.1	—	—	—	—
437 000	Odenwaldkreis	53.2	8	•	4 672	•
437 000	Odenwaldkreis	I	278	73 073	72 540	533
437 000	Odenwaldkreis	55	77	28 429	28 368	61
437 000	Odenwaldkreis	55.1	64	24 241	24 183	59
437 000	Odenwaldkreis	55.10.1	13	7 619	7 567	52
437 000	Odenwaldkreis	55.10.2	5	2 072	2 070	2
437 000	Odenwaldkreis	55.10.3	35	11 369	11 365	4
437 000	Odenwaldkreis	55.10.4	11	3 181	3 180	1
437 000	Odenwaldkreis	55.2	•	•	•	•
437 000	Odenwaldkreis	55.20.1	•	•	•	•
437 000	Odenwaldkreis	55.20.2	•	•	•	•
437 000	Odenwaldkreis	55.20.3	7	648	648	0
437 000	Odenwaldkreis	55.20.4	•	•	•	•
437 000	Odenwaldkreis	55.3	•	•	•	•
437 000	Odenwaldkreis	55.9	•	•	•	•
437 000	Odenwaldkreis	55.90.1	•	•	•	•
437 000	Odenwaldkreis	55.90.9	—	—	—	—
437 000	Odenwaldkreis	56	201	44 643	44 171	472
437 000	Odenwaldkreis	56.1	157	37 124	36 665	459
437 000	Odenwaldkreis	56.10.1	82	21 535	21 511	24
437 000	Odenwaldkreis	56.10.2	•	•	•	•
437 000	Odenwaldkreis	56.10.3	52	9 687	9 486	201
437 000	Odenwaldkreis	56.10.4	16	2 905	2 895	11
437 000	Odenwaldkreis	56.10.5	•	•	•	•
437 000	Odenwaldkreis	56.2	•	•	•	•
437 000	Odenwaldkreis	56.21	•	•	•	•

6. Umsatzsteuerpflichtige und steuerbarer Umsatz in Hessen 2023 nach Verwaltungsbezirken und wirtschaftlicher Gliederung

AGS	Regierungsbezirk Kreisfreie Stadt Landkreis	WZ 2008	Steuer- pflichtige	Steuerbarer Umsatz		
				insgesamt	Lieferungen und Leistungen	Inner- gemein- schaftliche Erwerbe
			Anzahl	1 000 Euro		
437 000	Odenwaldkreis	56.29
437 000	Odenwaldkreis	56.3
437 000	Odenwaldkreis	56.30.1	37	6 172	6 159	13
437 000	Odenwaldkreis	56.30.2	—	—	—	—
437 000	Odenwaldkreis	56.30.3
437 000	Odenwaldkreis	56.30.4	—	—	—	—
437 000	Odenwaldkreis	56.30.9
437 000	Odenwaldkreis	J	130	31 921	31 312	609
437 000	Odenwaldkreis	58
437 000	Odenwaldkreis	58.1
437 000	Odenwaldkreis	58.11	7	2 329	2 297	32
437 000	Odenwaldkreis	58.12	—	—	—	—
437 000	Odenwaldkreis	58.13	—	—	—	—
437 000	Odenwaldkreis	58.14	—	—	—	—
437 000	Odenwaldkreis	58.19
437 000	Odenwaldkreis	58.2	—	—	—	—
437 000	Odenwaldkreis	58.21	—	—	—	—
437 000	Odenwaldkreis	58.29	—	—	—	—
437 000	Odenwaldkreis	59	9	4 362	4 354	9
437 000	Odenwaldkreis	59.1	6	4 213	4 206	7
437 000	Odenwaldkreis	59.11
437 000	Odenwaldkreis	59.12	—	—	—	—
437 000	Odenwaldkreis	59.13	—	—	—	—
437 000	Odenwaldkreis	59.14
437 000	Odenwaldkreis	59.2	3	149	148	1
437 000	Odenwaldkreis	59.20.1
437 000	Odenwaldkreis	59.20.2
437 000	Odenwaldkreis	59.20.3
437 000	Odenwaldkreis	60	—	—	—	—
437 000	Odenwaldkreis	60.1	—	—	—	—
437 000	Odenwaldkreis	60.2	—	—	—	—
437 000	Odenwaldkreis	61
437 000	Odenwaldkreis	61.1	—	—	—	—
437 000	Odenwaldkreis	61.2
437 000	Odenwaldkreis	61.3	—	—	—	—
437 000	Odenwaldkreis	61.9
437 000	Odenwaldkreis	61.90.1	—	—	—	—
437 000	Odenwaldkreis	61.90.9
437 000	Odenwaldkreis	62	94	18 032	17 988	44
437 000	Odenwaldkreis	62.01	38	6 765	6 738	27
437 000	Odenwaldkreis	62.01.1	16	1 722	1 720	2
437 000	Odenwaldkreis	62.01.9	22	5 043	5 018	25
437 000	Odenwaldkreis	62.02
437 000	Odenwaldkreis	62.03
437 000	Odenwaldkreis	62.09
437 000	Odenwaldkreis	63	16	6 489	5 988	501
437 000	Odenwaldkreis	63.1
437 000	Odenwaldkreis	63.11	—	—	—	—
437 000	Odenwaldkreis	63.12
437 000	Odenwaldkreis	63.9
437 000	Odenwaldkreis	63.91	—	—	—	—
437 000	Odenwaldkreis	63.99
437 000	Odenwaldkreis	K
437 000	Odenwaldkreis	64

**6. Umsatzsteuerpflichtige und steuerbarer Umsatz in Hessen 2023 nach
Verwaltungsbezirken und wirtschaftlicher Gliederung**

AGS	Regierungsbezirk Kreisfreie Stadt Landkreis	WZ 2008	Steuer- pflichtige	Steuerbarer Umsatz		
				insgesamt	Lieferungen und Leistungen	Inner- gemein- schaftliche Erwerbe
			Anzahl	1 000 Euro		
437 000	Odenwaldkreis	64.1	•	•	•	•
437 000	Odenwaldkreis	64.11	—	—	—	—
437 000	Odenwaldkreis	64.19	•	•	•	•
437 000	Odenwaldkreis	64.19.1	—	—	—	—
437 000	Odenwaldkreis	64.19.2	•	•	•	•
437 000	Odenwaldkreis	64.19.3	—	—	—	—
437 000	Odenwaldkreis	64.19.4	—	—	—	—
437 000	Odenwaldkreis	64.19.5	—	—	—	—
437 000	Odenwaldkreis	64.19.6	—	—	—	—
437 000	Odenwaldkreis	64.2	—	—	—	—
437 000	Odenwaldkreis	64.3	—	—	—	—
437 000	Odenwaldkreis	64.9	•	•	•	•
437 000	Odenwaldkreis	64.91	—	—	—	—
437 000	Odenwaldkreis	64.92	—	—	—	—
437 000	Odenwaldkreis	64.92.1	—	—	—	—
437 000	Odenwaldkreis	64.92.2	—	—	—	—
437 000	Odenwaldkreis	64.99	•	•	•	•
437 000	Odenwaldkreis	64.99.1	•	•	•	•
437 000	Odenwaldkreis	64.99.9	—	—	—	—
437 000	Odenwaldkreis	65	—	—	—	—
437 000	Odenwaldkreis	65.1	—	—	—	—
437 000	Odenwaldkreis	65.11	—	—	—	—
437 000	Odenwaldkreis	65.12	—	—	—	—
437 000	Odenwaldkreis	65.12.1	—	—	—	—
437 000	Odenwaldkreis	65.12.2	—	—	—	—
437 000	Odenwaldkreis	65.2	—	—	—	—
437 000	Odenwaldkreis	65.3	—	—	—	—
437 000	Odenwaldkreis	66	8	•	935	•
437 000	Odenwaldkreis	66.1	•	•	•	•
437 000	Odenwaldkreis	66.11	—	—	—	—
437 000	Odenwaldkreis	66.12	—	—	—	—
437 000	Odenwaldkreis	66.19	•	•	•	•
437 000	Odenwaldkreis	66.2	•	•	•	•
437 000	Odenwaldkreis	66.21	•	•	•	•
437 000	Odenwaldkreis	66.22	4	•	764	•
437 000	Odenwaldkreis	66.29	—	—	—	—
437 000	Odenwaldkreis	66.3	•	•	•	•
437 000	Odenwaldkreis	L	348	58 794	58 612	182
437 000	Odenwaldkreis	68	348	58 794	58 612	182
437 000	Odenwaldkreis	68.1	12	5 552	5 543	9
437 000	Odenwaldkreis	68.2	301	42 252	42 084	167
437 000	Odenwaldkreis	68.3	35	10 990	10 985	5
437 000	Odenwaldkreis	68.31	•	•	•	•
437 000	Odenwaldkreis	68.32	•	•	•	•
437 000	Odenwaldkreis	M	369	104 385	103 702	683
437 000	Odenwaldkreis	69	89	27 909	27 905	4
437 000	Odenwaldkreis	69.1	36	•	7 936	•
437 000	Odenwaldkreis	69.10.1	•	•	•	•
437 000	Odenwaldkreis	69.10.2	22	•	3 203	•
437 000	Odenwaldkreis	69.10.3	—	—	—	—
437 000	Odenwaldkreis	69.10.4	—	—	—	—
437 000	Odenwaldkreis	69.10.9	•	•	•	•
437 000	Odenwaldkreis	69.2	53	•	19 969	•
437 000	Odenwaldkreis	69.20.1	•	•	•	•

**6. Umsatzsteuerpflichtige und steuerbarer Umsatz in Hessen 2023 nach
Verwaltungsbezirken und wirtschaftlicher Gliederung**

AGS	Regierungsbezirk Kreisfreie Stadt Landkreis	WZ 2008	Steuer- pflichtige	Steuerbarer Umsatz		
				insgesamt	Lieferungen und Leistungen	Inner- gemein- schaftliche Erwerbe
			Anzahl	1 000 Euro		
437 000	Odenwaldkreis	69.20.2
437 000	Odenwaldkreis	69.20.3	32	17 030	17 026	4
437 000	Odenwaldkreis	69.20.4
437 000	Odenwaldkreis	70	68	14 206	13 840	366
437 000	Odenwaldkreis	70.1	8	1 459	1 459	0
437 000	Odenwaldkreis	70.10.1	—	—	—	—
437 000	Odenwaldkreis	70.10.9	8	1 459	1 459	0
437 000	Odenwaldkreis	70.2	60	12 748	12 382	366
437 000	Odenwaldkreis	70.21
437 000	Odenwaldkreis	70.22
437 000	Odenwaldkreis	71	124	43 082	42 832	250
437 000	Odenwaldkreis	71.1	118	.	42 137	.
437 000	Odenwaldkreis	71.11	27	.	7 434	.
437 000	Odenwaldkreis	71.11.1	12	3 063	3 065	- 2
437 000	Odenwaldkreis	71.11.2	8	2 520	2 516	4
437 000	Odenwaldkreis	71.11.3
437 000	Odenwaldkreis	71.11.4
437 000	Odenwaldkreis	71.12	91	34 950	34 703	247
437 000	Odenwaldkreis	71.12.1	34	7 004	7 004	0
437 000	Odenwaldkreis	71.12.2	33	15 955	15 928	27
437 000	Odenwaldkreis	71.12.3	—	—	—	—
437 000	Odenwaldkreis	71.12.9	24	11 991	11 771	219
437 000	Odenwaldkreis	71.2	6	.	695	.
437 000	Odenwaldkreis	72	8	977	974	3
437 000	Odenwaldkreis	72.1	8	977	974	3
437 000	Odenwaldkreis	72.11	—	—	—	—
437 000	Odenwaldkreis	72.19	8	977	974	3
437 000	Odenwaldkreis	72.2	—	—	—	—
437 000	Odenwaldkreis	73	22	9 623	9 599	24
437 000	Odenwaldkreis	73.1	22	9 623	9 599	24
437 000	Odenwaldkreis	73.11
437 000	Odenwaldkreis	73.12
437 000	Odenwaldkreis	73.2	—	—	—	—
437 000	Odenwaldkreis	74	43	3 737	3 711	26
437 000	Odenwaldkreis	74.1	15	1 314	1 288	25
437 000	Odenwaldkreis	74.10.1
437 000	Odenwaldkreis	74.10.2	9	693	678	14
437 000	Odenwaldkreis	74.10.3
437 000	Odenwaldkreis	74.2	7	608	607	1
437 000	Odenwaldkreis	74.20.1	7	608	607	1
437 000	Odenwaldkreis	74.20.2	—	—	—	—
437 000	Odenwaldkreis	74.3	4	.	233	.
437 000	Odenwaldkreis	74.30.1
437 000	Odenwaldkreis	74.30.2
437 000	Odenwaldkreis	74.9	17	.	1 582	.
437 000	Odenwaldkreis	75	15	4 851	4 841	10
437 000	Odenwaldkreis	75.00.1
437 000	Odenwaldkreis	75.00.9
437 000	Odenwaldkreis	N	254	199 733	197 270	2 463
437 000	Odenwaldkreis	77	26	14 655	14 303	352
437 000	Odenwaldkreis	77.1	7	.	1 848	.
437 000	Odenwaldkreis	77.11
437 000	Odenwaldkreis	77.12
437 000	Odenwaldkreis	77.2	3	.	413	.

**6. Umsatzsteuerpflichtige und steuerbarer Umsatz in Hessen 2023 nach
Verwaltungsbezirken und wirtschaftlicher Gliederung**

AGS	Regierungsbezirk Kreisfreie Stadt Landkreis	WZ 2008	Steuer- pflichtige	Steuerbarer Umsatz		
				insgesamt	Lieferungen und Leistungen	Inner- gemein- schaftliche Erwerbe
			Anzahl	1 000 Euro		
437 000	Odenwaldkreis	77.21	•	•	•	•
437 000	Odenwaldkreis	77.22	—	—	—	—
437 000	Odenwaldkreis	77.29	•	•	•	•
437 000	Odenwaldkreis	77.3	16	12 295	12 042	253
437 000	Odenwaldkreis	77.31	•	•	•	•
437 000	Odenwaldkreis	77.32	•	•	•	•
437 000	Odenwaldkreis	77.33	—	—	—	—
437 000	Odenwaldkreis	77.34	—	—	—	—
437 000	Odenwaldkreis	77.35	—	—	—	—
437 000	Odenwaldkreis	77.39	•	•	•	•
437 000	Odenwaldkreis	77.4	—	—	—	—
437 000	Odenwaldkreis	78	11	9 325	9 222	103
437 000	Odenwaldkreis	78.1	6	4 681	4 681	0
437 000	Odenwaldkreis	78.2	•	•	•	•
437 000	Odenwaldkreis	78.3	•	•	•	•
437 000	Odenwaldkreis	79	9	2 310	2 309	1
437 000	Odenwaldkreis	79.1	•	•	•	•
437 000	Odenwaldkreis	79.11	5	1 310	1 310	0
437 000	Odenwaldkreis	79.12	•	•	•	•
437 000	Odenwaldkreis	79.9	•	•	•	•
437 000	Odenwaldkreis	80	7	10 560	10 555	5
437 000	Odenwaldkreis	80.1	•	•	•	•
437 000	Odenwaldkreis	80.2	•	•	•	•
437 000	Odenwaldkreis	80.3	—	—	—	—
437 000	Odenwaldkreis	81	159	153 387	151 400	1 987
437 000	Odenwaldkreis	81.1	44	8 477	8 429	48
437 000	Odenwaldkreis	81.2	54	128 594	126 903	1 691
437 000	Odenwaldkreis	81.21	32	22 929	22 894	35
437 000	Odenwaldkreis	81.22	10	94 033	92 378	1 656
437 000	Odenwaldkreis	81.22.1	•	•	•	•
437 000	Odenwaldkreis	81.22.9	•	•	•	•
437 000	Odenwaldkreis	81.29	12	11 631	11 631	0
437 000	Odenwaldkreis	81.29.1	•	•	•	•
437 000	Odenwaldkreis	81.29.2	•	•	•	•
437 000	Odenwaldkreis	81.29.9	7	•	10 575	•
437 000	Odenwaldkreis	81.3	61	16 316	16 069	248
437 000	Odenwaldkreis	81.30.1	52	13 794	13 747	47
437 000	Odenwaldkreis	81.30.9	9	2 523	2 322	201
437 000	Odenwaldkreis	82	42	9 496	9 481	15
437 000	Odenwaldkreis	82.1	20	1 103	1 090	14
437 000	Odenwaldkreis	82.11	14	•	744	•
437 000	Odenwaldkreis	82.19	6	•	346	•
437 000	Odenwaldkreis	82.2	•	•	•	•
437 000	Odenwaldkreis	82.3	•	•	•	•
437 000	Odenwaldkreis	82.9	18	5 432	5 431	1
437 000	Odenwaldkreis	82.91	•	•	•	•
437 000	Odenwaldkreis	82.91.1	•	•	•	•
437 000	Odenwaldkreis	82.91.2	—	—	—	—
437 000	Odenwaldkreis	82.92	•	•	•	•
437 000	Odenwaldkreis	82.99	•	•	•	•
437 000	Odenwaldkreis	82.99.1	•	•	•	•
437 000	Odenwaldkreis	82.99.9	13	1 701	1 700	1
437 000	Odenwaldkreis	O	—	—	—	—
437 000	Odenwaldkreis	P	43	•	9 114	•

**6. Umsatzsteuerpflichtige und steuerbarer Umsatz in Hessen 2023 nach
Verwaltungsbezirken und wirtschaftlicher Gliederung**

AGS	Regierungsbezirk Kreisfreie Stadt Landkreis	WZ 2008	Steuer- pflichtige	Steuerbarer Umsatz		
				insgesamt	Lieferungen und Leistungen	Inner- gemein- schaftliche Erwerbe
			Anzahl	1 000 Euro		
437 000	Odenwaldkreis	85	43	•	9 114	•
437 000	Odenwaldkreis	85.1	—	—	—	—
437 000	Odenwaldkreis	85.2	—	—	—	—
437 000	Odenwaldkreis	85.3	•	•	•	•
437 000	Odenwaldkreis	85.31	•	•	•	•
437 000	Odenwaldkreis	85.32	•	•	•	•
437 000	Odenwaldkreis	85.4	•	•	•	•
437 000	Odenwaldkreis	85.41	•	•	•	•
437 000	Odenwaldkreis	85.42	—	—	—	—
437 000	Odenwaldkreis	85.42.1	—	—	—	—
437 000	Odenwaldkreis	85.42.2	—	—	—	—
437 000	Odenwaldkreis	85.42.3	—	—	—	—
437 000	Odenwaldkreis	85.42.4	—	—	—	—
437 000	Odenwaldkreis	85.5	39	9 079	8 581	498
437 000	Odenwaldkreis	85.51	•	•	•	•
437 000	Odenwaldkreis	85.52	•	•	•	•
437 000	Odenwaldkreis	85.53	10	3 141	3 138	2
437 000	Odenwaldkreis	85.59	19	5 096	4 612	484
437 000	Odenwaldkreis	85.59.1	•	•	•	•
437 000	Odenwaldkreis	85.59.2	•	•	•	•
437 000	Odenwaldkreis	85.59.9	12	3 957	3 473	484
437 000	Odenwaldkreis	85.6	•	•	•	•
437 000	Odenwaldkreis	Q	59	27 347	27 284	63
437 000	Odenwaldkreis	86	49	•	18 583	•
437 000	Odenwaldkreis	86.1	—	—	—	—
437 000	Odenwaldkreis	86.10.1	—	—	—	—
437 000	Odenwaldkreis	86.10.2	—	—	—	—
437 000	Odenwaldkreis	86.10.3	—	—	—	—
437 000	Odenwaldkreis	86.2	16	•	14 104	•
437 000	Odenwaldkreis	86.21	—	—	—	—
437 000	Odenwaldkreis	86.22	•	•	•	•
437 000	Odenwaldkreis	86.23	•	•	•	•
437 000	Odenwaldkreis	86.9	33	4 534	4 480	54
437 000	Odenwaldkreis	86.90.1	•	•	•	•
437 000	Odenwaldkreis	86.90.2	9	572	572	0
437 000	Odenwaldkreis	86.90.3	•	•	•	•
437 000	Odenwaldkreis	86.90.9	19	3 587	3 533	54
437 000	Odenwaldkreis	87	—	—	—	—
437 000	Odenwaldkreis	87.1	—	—	—	—
437 000	Odenwaldkreis	87.2	—	—	—	—
437 000	Odenwaldkreis	87.3	—	—	—	—
437 000	Odenwaldkreis	87.9	—	—	—	—
437 000	Odenwaldkreis	88	10	•	8 700	•
437 000	Odenwaldkreis	88.1	5	•	7 341	•
437 000	Odenwaldkreis	88.10.1	•	•	•	•
437 000	Odenwaldkreis	88.10.2	•	•	•	•
437 000	Odenwaldkreis	88.9	5	•	1 360	•
437 000	Odenwaldkreis	88.91	—	—	—	—
437 000	Odenwaldkreis	88.99	5	•	1 360	•
437 000	Odenwaldkreis	R	77	15 241	15 050	191
437 000	Odenwaldkreis	90	•	•	•	•
437 000	Odenwaldkreis	90.01	12	757	757	0
437 000	Odenwaldkreis	90.01.1	—	—	—	—
437 000	Odenwaldkreis	90.01.2	5	•	404	•

6. Umsatzsteuerpflichtige und steuerbarer Umsatz in Hessen 2023 nach Verwaltungsbezirken und wirtschaftlicher Gliederung

AGS	Regierungsbezirk Kreisfreie Stadt Landkreis	WZ 2008	Steuer- pflichtige	Steuerbarer Umsatz		
				insgesamt	Lieferungen und Leistungen	Inner- gemein- schaftliche Erwerbe
			Anzahl	1 000 Euro		
437 000	Odenwaldkreis	90.01.3
437 000	Odenwaldkreis	90.01.4
437 000	Odenwaldkreis	90.02
437 000	Odenwaldkreis	90.03	13	1 092	1 083	8
437 000	Odenwaldkreis	90.03.1	—	—	—	—
437 000	Odenwaldkreis	90.03.2	3	155	147	8
437 000	Odenwaldkreis	90.03.3	7	.	747	.
437 000	Odenwaldkreis	90.03.4	—	—	—	—
437 000	Odenwaldkreis	90.03.5	3	.	190	.
437 000	Odenwaldkreis	90.04
437 000	Odenwaldkreis	90.04.1
437 000	Odenwaldkreis	90.04.2	—	—	—	—
437 000	Odenwaldkreis	90.04.3	—	—	—	—
437 000	Odenwaldkreis	91
437 000	Odenwaldkreis	91.01	—	—	—	—
437 000	Odenwaldkreis	91.02	—	—	—	—
437 000	Odenwaldkreis	91.03	—	—	—	—
437 000	Odenwaldkreis	91.04
437 000	Odenwaldkreis	92	10	.	3 852	.
437 000	Odenwaldkreis	92.00.1
437 000	Odenwaldkreis	92.00.2
437 000	Odenwaldkreis	92.00.3
437 000	Odenwaldkreis	93	38	7 720	7 555	165
437 000	Odenwaldkreis	93.1	35	.	6 810	.
437 000	Odenwaldkreis	93.11	6	.	1 073	.
437 000	Odenwaldkreis	93.12	19	1 652	1 651	1
437 000	Odenwaldkreis	93.13	6	2 515	2 514	1
437 000	Odenwaldkreis	93.19	4	1 735	1 572	163
437 000	Odenwaldkreis	93.2	3	.	746	.
437 000	Odenwaldkreis	93.21
437 000	Odenwaldkreis	93.29
437 000	Odenwaldkreis	S	170	45 606	44 250	1 356
437 000	Odenwaldkreis	94
437 000	Odenwaldkreis	94.1
437 000	Odenwaldkreis	94.11
437 000	Odenwaldkreis	94.12	—	—	—	—
437 000	Odenwaldkreis	94.2	—	—	—	—
437 000	Odenwaldkreis	94.9
437 000	Odenwaldkreis	94.91
437 000	Odenwaldkreis	94.92	—	—	—	—
437 000	Odenwaldkreis	94.99
437 000	Odenwaldkreis	94.99.1	5	.	349	.
437 000	Odenwaldkreis	94.99.2
437 000	Odenwaldkreis	94.99.3	—	—	—	—
437 000	Odenwaldkreis	94.99.4	—	—	—	—
437 000	Odenwaldkreis	94.99.9
437 000	Odenwaldkreis	95
437 000	Odenwaldkreis	95.1
437 000	Odenwaldkreis	95.11
437 000	Odenwaldkreis	95.12
437 000	Odenwaldkreis	95.2	12	3 126	3 103	23
437 000	Odenwaldkreis	95.21
437 000	Odenwaldkreis	95.22
437 000	Odenwaldkreis	95.23

6. Umsatzsteuerpflichtige und steuerbarer Umsatz in Hessen 2023 nach Verwaltungsbezirken und wirtschaftlicher Gliederung

AGS	Regierungsbezirk Kreisfreie Stadt Landkreis	WZ 2008	Steuer- pflichtige	Steuerbarer Umsatz		
				insgesamt	Lieferungen und Leistungen	Inner- gemein- schaftliche Erwerbe
			Anzahl	1 000 Euro		
437 000	Odenwaldkreis	95.24
437 000	Odenwaldkreis	95.25	—	—	—	—
437 000	Odenwaldkreis	95.29	6	1 288	1 283	5
437 000	Odenwaldkreis	96	143	21 258	19 961	1 297
437 000	Odenwaldkreis	96.01
437 000	Odenwaldkreis	96.02	81	7 731	7 712	19
437 000	Odenwaldkreis	96.02.1	66	7 043	7 024	19
437 000	Odenwaldkreis	96.02.2	15	688	688	0
437 000	Odenwaldkreis	96.03	6	8 530	7 253	1 276
437 000	Odenwaldkreis	96.03.1	6	8 530	7 253	1 276
437 000	Odenwaldkreis	96.03.2	—	—	—	—
437 000	Odenwaldkreis	96.04
437 000	Odenwaldkreis	96.09	52	3 994	3 992	2
438 000	Landkreis Offenbach	A - S	15 043	44 734 660	40 033 158	4 701 502
438 000	Landkreis Offenbach	A	86	41 075	37 233	3 842
438 000	Landkreis Offenbach	01	78	39 448	35 612	3 836
438 000	Landkreis Offenbach	01.1	15	2 846	2 835	12
438 000	Landkreis Offenbach	01.11
438 000	Landkreis Offenbach	01.12	—	—	—	—
438 000	Landkreis Offenbach	01.13
438 000	Landkreis Offenbach	01.13.1
438 000	Landkreis Offenbach	01.13.2	—	—	—	—
438 000	Landkreis Offenbach	01.14	—	—	—	—
438 000	Landkreis Offenbach	01.15	—	—	—	—
438 000	Landkreis Offenbach	01.16	—	—	—	—
438 000	Landkreis Offenbach	01.19
438 000	Landkreis Offenbach	01.19.1	—	—	—	—
438 000	Landkreis Offenbach	01.19.2	—	—	—	—
438 000	Landkreis Offenbach	01.19.9
438 000	Landkreis Offenbach	01.2
438 000	Landkreis Offenbach	01.21	—	—	—	—
438 000	Landkreis Offenbach	01.22	—	—	—	—
438 000	Landkreis Offenbach	01.23	—	—	—	—
438 000	Landkreis Offenbach	01.24	—	—	—	—
438 000	Landkreis Offenbach	01.25
438 000	Landkreis Offenbach	01.25.1	—	—	—	—
438 000	Landkreis Offenbach	01.25.9
438 000	Landkreis Offenbach	01.26	—	—	—	—
438 000	Landkreis Offenbach	01.27	—	—	—	—
438 000	Landkreis Offenbach	01.28	—	—	—	—
438 000	Landkreis Offenbach	01.29
438 000	Landkreis Offenbach	01.3	6	14 764	13 275	1 490
438 000	Landkreis Offenbach	01.30.1
438 000	Landkreis Offenbach	01.30.2
438 000	Landkreis Offenbach	01.4	24	14 328	11 994	2 333
438 000	Landkreis Offenbach	01.41
438 000	Landkreis Offenbach	01.42
438 000	Landkreis Offenbach	01.43	12	5 426	3 832	1 594
438 000	Landkreis Offenbach	01.44	—	—	—	—
438 000	Landkreis Offenbach	01.45
438 000	Landkreis Offenbach	01.46	—	—	—	—
438 000	Landkreis Offenbach	01.47
438 000	Landkreis Offenbach	01.49	6	323	323	0
438 000	Landkreis Offenbach	01.5

6. Umsatzsteuerpflichtige und steuerbarer Umsatz in Hessen 2023 nach Verwaltungsbezirken und wirtschaftlicher Gliederung

AGS	Regierungsbezirk Kreisfreie Stadt Landkreis	WZ 2008	Steuer- pflichtige	Steuerbarer Umsatz		
				insgesamt	Lieferungen und Leistungen	Inner- gemein- schaftliche Erwerbe
			Anzahl	1 000 Euro		
438 000	Landkreis Offenbach	01.6	11	1 689	1 688	1
438 000	Landkreis Offenbach	01.61
438 000	Landkreis Offenbach	01.62	8	1 292	1 291	1
438 000	Landkreis Offenbach	01.63	—	—	—	—
438 000	Landkreis Offenbach	01.64
438 000	Landkreis Offenbach	01.7	—	—	—	—
438 000	Landkreis Offenbach	02
438 000	Landkreis Offenbach	02.1
438 000	Landkreis Offenbach	02.2	3	.	182	.
438 000	Landkreis Offenbach	02.3	—	—	—	—
438 000	Landkreis Offenbach	02.4
438 000	Landkreis Offenbach	03
438 000	Landkreis Offenbach	03.1
438 000	Landkreis Offenbach	03.11	—	—	—	—
438 000	Landkreis Offenbach	03.12
438 000	Landkreis Offenbach	03.2
438 000	Landkreis Offenbach	03.21	—	—	—	—
438 000	Landkreis Offenbach	03.22
438 000	Landkreis Offenbach	B
438 000	Landkreis Offenbach	05	—	—	—	—
438 000	Landkreis Offenbach	05.1	—	—	—	—
438 000	Landkreis Offenbach	05.2	—	—	—	—
438 000	Landkreis Offenbach	06	—	—	—	—
438 000	Landkreis Offenbach	06.1	—	—	—	—
438 000	Landkreis Offenbach	06.2	—	—	—	—
438 000	Landkreis Offenbach	07	—	—	—	—
438 000	Landkreis Offenbach	07.1	—	—	—	—
438 000	Landkreis Offenbach	07.2	—	—	—	—
438 000	Landkreis Offenbach	07.21	—	—	—	—
438 000	Landkreis Offenbach	07.29	—	—	—	—
438 000	Landkreis Offenbach	08
438 000	Landkreis Offenbach	08.1
438 000	Landkreis Offenbach	08.11	—	—	—	—
438 000	Landkreis Offenbach	08.12
438 000	Landkreis Offenbach	08.9	—	—	—	—
438 000	Landkreis Offenbach	08.91	—	—	—	—
438 000	Landkreis Offenbach	08.92	—	—	—	—
438 000	Landkreis Offenbach	08.93	—	—	—	—
438 000	Landkreis Offenbach	08.99	—	—	—	—
438 000	Landkreis Offenbach	09
438 000	Landkreis Offenbach	09.1	—	—	—	—
438 000	Landkreis Offenbach	09.9
438 000	Landkreis Offenbach	C	976	6 787 745	5 849 934	937 811
438 000	Landkreis Offenbach	10	105	208 677	202 977	5 700
438 000	Landkreis Offenbach	10.1	32	32 388	32 166	222
438 000	Landkreis Offenbach	10.11
438 000	Landkreis Offenbach	10.12	—	—	—	—
438 000	Landkreis Offenbach	10.13
438 000	Landkreis Offenbach	10.2
438 000	Landkreis Offenbach	10.3
438 000	Landkreis Offenbach	10.31	—	—	—	—
438 000	Landkreis Offenbach	10.32
438 000	Landkreis Offenbach	10.39	—	—	—	—
438 000	Landkreis Offenbach	10.4	—	—	—	—

6. Umsatzsteuerpflichtige und steuerbarer Umsatz in Hessen 2023 nach Verwaltungsbezirken und wirtschaftlicher Gliederung

AGS	Regierungsbezirk Kreisfreie Stadt Landkreis	WZ 2008	Steuer- pflichtige	Steuerbarer Umsatz		
				insgesamt	Lieferungen und Leistungen	Inner- gemein- schaftliche Erwerbe
			Anzahl	1 000 Euro		
438 000	Landkreis Offenbach	10.41	—	—	—	—
438 000	Landkreis Offenbach	10.42	—	—	—	—
438 000	Landkreis Offenbach	10.5	•	•	•	•
438 000	Landkreis Offenbach	10.51	•	•	•	•
438 000	Landkreis Offenbach	10.52	•	•	•	•
438 000	Landkreis Offenbach	10.6	—	—	—	—
438 000	Landkreis Offenbach	10.61	—	—	—	—
438 000	Landkreis Offenbach	10.62	—	—	—	—
438 000	Landkreis Offenbach	10.7	45	148 474	147 221	1 252
438 000	Landkreis Offenbach	10.71	•	•	•	•
438 000	Landkreis Offenbach	10.72	—	—	—	—
438 000	Landkreis Offenbach	10.73	•	•	•	•
438 000	Landkreis Offenbach	10.8	19	20 964	17 811	3 153
438 000	Landkreis Offenbach	10.81	—	—	—	—
438 000	Landkreis Offenbach	10.82	•	•	•	•
438 000	Landkreis Offenbach	10.83	•	•	•	•
438 000	Landkreis Offenbach	10.84	•	•	•	•
438 000	Landkreis Offenbach	10.85	5	1 215	1 132	83
438 000	Landkreis Offenbach	10.86	•	•	•	•
438 000	Landkreis Offenbach	10.89	6	9 318	7 053	2 265
438 000	Landkreis Offenbach	10.9	4	599	598	1
438 000	Landkreis Offenbach	10.91	•	•	•	•
438 000	Landkreis Offenbach	10.92	•	•	•	•
438 000	Landkreis Offenbach	11	•	•	•	•
438 000	Landkreis Offenbach	11.01	—	—	—	—
438 000	Landkreis Offenbach	11.02	—	—	—	—
438 000	Landkreis Offenbach	11.03	•	•	•	•
438 000	Landkreis Offenbach	11.04	—	—	—	—
438 000	Landkreis Offenbach	11.05	•	•	•	•
438 000	Landkreis Offenbach	11.06	—	—	—	—
438 000	Landkreis Offenbach	11.07	•	•	•	•
438 000	Landkreis Offenbach	12	—	—	—	—
438 000	Landkreis Offenbach	13	35	56 135	48 495	7 639
438 000	Landkreis Offenbach	13.1	•	•	•	•
438 000	Landkreis Offenbach	13.2	•	•	•	•
438 000	Landkreis Offenbach	13.3	•	•	•	•
438 000	Landkreis Offenbach	13.9	19	24 581	22 491	2 090
438 000	Landkreis Offenbach	13.91	•	•	•	•
438 000	Landkreis Offenbach	13.92	•	•	•	•
438 000	Landkreis Offenbach	13.93	—	—	—	—
438 000	Landkreis Offenbach	13.94	—	—	—	—
438 000	Landkreis Offenbach	13.95	—	—	—	—
438 000	Landkreis Offenbach	13.96	4	•	2 047	•
438 000	Landkreis Offenbach	13.99	6	14 629	13 612	1 016
438 000	Landkreis Offenbach	14	13	5 800	4 932	868
438 000	Landkreis Offenbach	14.1	•	•	•	•
438 000	Landkreis Offenbach	14.11	—	—	—	—
438 000	Landkreis Offenbach	14.12	•	•	•	•
438 000	Landkreis Offenbach	14.13	3	253	252	1
438 000	Landkreis Offenbach	14.14	—	—	—	—
438 000	Landkreis Offenbach	14.19	4	166	165	1
438 000	Landkreis Offenbach	14.2	•	•	•	•
438 000	Landkreis Offenbach	14.3	•	•	•	•
438 000	Landkreis Offenbach	14.31	—	—	—	—

6. Umsatzsteuerpflichtige und steuerbarer Umsatz in Hessen 2023 nach Verwaltungsbezirken und wirtschaftlicher Gliederung

AGS	Regierungsbezirk Kreisfreie Stadt Landkreis	WZ 2008	Steuer- pflichtige	Steuerbarer Umsatz		
				insgesamt	Lieferungen und Leistungen	Inner- gemein- schaftliche Erwerbe
			Anzahl	1 000 Euro		
438 000	Landkreis Offenbach	14.39
438 000	Landkreis Offenbach	15	17	32 232	31 024	1 207
438 000	Landkreis Offenbach	15.1	13	.	30 257	.
438 000	Landkreis Offenbach	15.11
438 000	Landkreis Offenbach	15.12
438 000	Landkreis Offenbach	15.2	4	.	767	.
438 000	Landkreis Offenbach	16	44	65 345	63 143	2 202
438 000	Landkreis Offenbach	16.1
438 000	Landkreis Offenbach	16.2
438 000	Landkreis Offenbach	16.21
438 000	Landkreis Offenbach	16.22	—	—	—	—
438 000	Landkreis Offenbach	16.23	29	26 766	25 146	1 620
438 000	Landkreis Offenbach	16.24	9	31 351	30 927	424
438 000	Landkreis Offenbach	16.29
438 000	Landkreis Offenbach	17	14	98 097	78 912	19 185
438 000	Landkreis Offenbach	17.1
438 000	Landkreis Offenbach	17.11	—	—	—	—
438 000	Landkreis Offenbach	17.12
438 000	Landkreis Offenbach	17.2
438 000	Landkreis Offenbach	17.21
438 000	Landkreis Offenbach	17.22
438 000	Landkreis Offenbach	17.23
438 000	Landkreis Offenbach	17.24
438 000	Landkreis Offenbach	17.29	6	79 796	62 330	17 466
438 000	Landkreis Offenbach	18	67	55 482	51 029	4 452
438 000	Landkreis Offenbach	18.1	62	53 240	48 925	4 315
438 000	Landkreis Offenbach	18.11
438 000	Landkreis Offenbach	18.12	37	40 537	36 378	4 159
438 000	Landkreis Offenbach	18.13	19	10 491	10 355	136
438 000	Landkreis Offenbach	18.14
438 000	Landkreis Offenbach	18.2	5	2 242	2 104	138
438 000	Landkreis Offenbach	19
438 000	Landkreis Offenbach	19.1	—	—	—	—
438 000	Landkreis Offenbach	19.2
438 000	Landkreis Offenbach	20	21	457 084	403 140	53 944
438 000	Landkreis Offenbach	20.1	4	102 853	99 503	3 350
438 000	Landkreis Offenbach	20.11	—	—	—	—
438 000	Landkreis Offenbach	20.12	—	—	—	—
438 000	Landkreis Offenbach	20.13	—	—	—	—
438 000	Landkreis Offenbach	20.14	—	—	—	—
438 000	Landkreis Offenbach	20.15	—	—	—	—
438 000	Landkreis Offenbach	20.16	4	102 853	99 503	3 350
438 000	Landkreis Offenbach	20.17	—	—	—	—
438 000	Landkreis Offenbach	20.2	—	—	—	—
438 000	Landkreis Offenbach	20.3	3	.	712	.
438 000	Landkreis Offenbach	20.4
438 000	Landkreis Offenbach	20.41
438 000	Landkreis Offenbach	20.42	6	1 465	1 457	8
438 000	Landkreis Offenbach	20.5
438 000	Landkreis Offenbach	20.51	—	—	—	—
438 000	Landkreis Offenbach	20.52	—	—	—	—
438 000	Landkreis Offenbach	20.53	—	—	—	—
438 000	Landkreis Offenbach	20.59
438 000	Landkreis Offenbach	20.6	—	—	—	—

6. Umsatzsteuerpflichtige und steuerbarer Umsatz in Hessen 2023 nach Verwaltungsbezirken und wirtschaftlicher Gliederung

AGS	Regierungsbezirk Kreisfreie Stadt Landkreis	WZ 2008	Steuer- pflichtige	Steuerbarer Umsatz		
				insgesamt	Lieferungen und Leistungen	Inner- gemein- schaftliche Erwerbe
			Anzahl	1 000 Euro		
438 000	Landkreis Offenbach	21
438 000	Landkreis Offenbach	21.1	—	—	—	—
438 000	Landkreis Offenbach	21.2
438 000	Landkreis Offenbach	22	51	301 276	276 540	24 736
438 000	Landkreis Offenbach	22.1
438 000	Landkreis Offenbach	22.11
438 000	Landkreis Offenbach	22.19
438 000	Landkreis Offenbach	22.2
438 000	Landkreis Offenbach	22.21	9	88 065	78 709	9 356
438 000	Landkreis Offenbach	22.22	10	47 740	43 427	4 314
438 000	Landkreis Offenbach	22.23
438 000	Landkreis Offenbach	22.29	19	97 178	93 765	3 413
438 000	Landkreis Offenbach	23	38	119 543	108 029	11 514
438 000	Landkreis Offenbach	23.1
438 000	Landkreis Offenbach	23.11	—	—	—	—
438 000	Landkreis Offenbach	23.12
438 000	Landkreis Offenbach	23.13	—	—	—	—
438 000	Landkreis Offenbach	23.14
438 000	Landkreis Offenbach	23.19
438 000	Landkreis Offenbach	23.2	—	—	—	—
438 000	Landkreis Offenbach	23.3
438 000	Landkreis Offenbach	23.31
438 000	Landkreis Offenbach	23.32
438 000	Landkreis Offenbach	23.4
438 000	Landkreis Offenbach	23.41
438 000	Landkreis Offenbach	23.42
438 000	Landkreis Offenbach	23.43	—	—	—	—
438 000	Landkreis Offenbach	23.44	—	—	—	—
438 000	Landkreis Offenbach	23.49	—	—	—	—
438 000	Landkreis Offenbach	23.5	—	—	—	—
438 000	Landkreis Offenbach	23.51	—	—	—	—
438 000	Landkreis Offenbach	23.52	—	—	—	—
438 000	Landkreis Offenbach	23.6	13	88 528	79 030	9 498
438 000	Landkreis Offenbach	23.61	5	41 051	40 445	606
438 000	Landkreis Offenbach	23.62	—	—	—	—
438 000	Landkreis Offenbach	23.63
438 000	Landkreis Offenbach	23.64
438 000	Landkreis Offenbach	23.65	—	—	—	—
438 000	Landkreis Offenbach	23.69	—	—	—	—
438 000	Landkreis Offenbach	23.7	15	15 598	14 184	1 414
438 000	Landkreis Offenbach	23.9
438 000	Landkreis Offenbach	23.91
438 000	Landkreis Offenbach	23.99
438 000	Landkreis Offenbach	24	6	.	2 193	.
438 000	Landkreis Offenbach	24.1
438 000	Landkreis Offenbach	24.2	—	—	—	—
438 000	Landkreis Offenbach	24.3
438 000	Landkreis Offenbach	24.31
438 000	Landkreis Offenbach	24.32
438 000	Landkreis Offenbach	24.33	—	—	—	—
438 000	Landkreis Offenbach	24.34	—	—	—	—
438 000	Landkreis Offenbach	24.4
438 000	Landkreis Offenbach	24.41
438 000	Landkreis Offenbach	24.42	—	—	—	—

**6. Umsatzsteuerpflichtige und steuerbarer Umsatz in Hessen 2023 nach
Verwaltungsbezirken und wirtschaftlicher Gliederung**

AGS	Regierungsbezirk Kreisfreie Stadt Landkreis	WZ 2008	Steuer- pflichtige	Steuerbarer Umsatz		
				insgesamt	Lieferungen und Leistungen	Inner- gemein- schaftliche Erwerbe
			Anzahl	1 000 Euro		
438 000	Landkreis Offenbach	24.43	—	—	—	—
438 000	Landkreis Offenbach	24.44	—	—	—	—
438 000	Landkreis Offenbach	24.45	•	•	•	•
438 000	Landkreis Offenbach	24.46	—	—	—	—
438 000	Landkreis Offenbach	24.5	—	—	—	—
438 000	Landkreis Offenbach	24.51	—	—	—	—
438 000	Landkreis Offenbach	24.52	—	—	—	—
438 000	Landkreis Offenbach	24.53	—	—	—	—
438 000	Landkreis Offenbach	24.54	—	—	—	—
438 000	Landkreis Offenbach	25	139	409 757	394 753	15 004
438 000	Landkreis Offenbach	25.1	24	84 622	84 061	560
438 000	Landkreis Offenbach	25.11	16	80 016	79 695	321
438 000	Landkreis Offenbach	25.12	8	4 605	4 366	239
438 000	Landkreis Offenbach	25.2	•	•	•	•
438 000	Landkreis Offenbach	25.21	•	•	•	•
438 000	Landkreis Offenbach	25.29	—	—	—	—
438 000	Landkreis Offenbach	25.3	•	•	•	•
438 000	Landkreis Offenbach	25.4	—	—	—	—
438 000	Landkreis Offenbach	25.5	11	116 702	109 449	7 253
438 000	Landkreis Offenbach	25.6	66	82 269	81 883	386
438 000	Landkreis Offenbach	25.61	14	46 203	46 052	151
438 000	Landkreis Offenbach	25.62	52	36 066	35 831	234
438 000	Landkreis Offenbach	25.7	19	57 598	56 831	768
438 000	Landkreis Offenbach	25.71	—	—	—	—
438 000	Landkreis Offenbach	25.72	3	1 181	1 175	6
438 000	Landkreis Offenbach	25.73	16	56 417	55 655	762
438 000	Landkreis Offenbach	25.73.1	4	5 168	5 076	91
438 000	Landkreis Offenbach	25.73.2	—	—	—	—
438 000	Landkreis Offenbach	25.73.3	3	10 472	9 960	511
438 000	Landkreis Offenbach	25.73.4	—	—	—	—
438 000	Landkreis Offenbach	25.73.5	9	40 778	40 619	159
438 000	Landkreis Offenbach	25.9	16	66 511	60 473	6 038
438 000	Landkreis Offenbach	25.91	•	•	•	•
438 000	Landkreis Offenbach	25.92	—	—	—	—
438 000	Landkreis Offenbach	25.93	•	•	•	•
438 000	Landkreis Offenbach	25.94	•	•	•	•
438 000	Landkreis Offenbach	25.99	•	•	•	•
438 000	Landkreis Offenbach	26	82	320 263	279 883	40 379
438 000	Landkreis Offenbach	26.1	25	67 141	52 274	14 867
438 000	Landkreis Offenbach	26.11	•	•	•	•
438 000	Landkreis Offenbach	26.11.1	•	•	•	•
438 000	Landkreis Offenbach	26.11.9	20	36 827	35 788	1 039
438 000	Landkreis Offenbach	26.12	•	•	•	•
438 000	Landkreis Offenbach	26.2	10	9 113	9 025	88
438 000	Landkreis Offenbach	26.3	9	18 298	14 604	3 694
438 000	Landkreis Offenbach	26.4	•	•	•	•
438 000	Landkreis Offenbach	26.5	21	161 563	149 137	12 426
438 000	Landkreis Offenbach	26.51	21	161 563	149 137	12 426
438 000	Landkreis Offenbach	26.51.1	•	•	•	•
438 000	Landkreis Offenbach	26.51.2	•	•	•	•
438 000	Landkreis Offenbach	26.51.3	—	—	—	—
438 000	Landkreis Offenbach	26.52	—	—	—	—
438 000	Landkreis Offenbach	26.6	6	38 176	30 113	8 063
438 000	Landkreis Offenbach	26.7	•	•	•	•

6. Umsatzsteuerpflichtige und steuerbarer Umsatz in Hessen 2023 nach Verwaltungsbezirken und wirtschaftlicher Gliederung

AGS	Regierungsbezirk Kreisfreie Stadt Landkreis	WZ 2008	Steuer- pflichtige	Steuerbarer Umsatz		
				insgesamt	Lieferungen und Leistungen	Inner- gemein- schaftliche Erwerbe
			Anzahl	1 000 Euro		
438 000	Landkreis Offenbach	26.8
438 000	Landkreis Offenbach	27	35	101 110	83 390	17 720
438 000	Landkreis Offenbach	27.1	6	24 052	21 258	2 794
438 000	Landkreis Offenbach	27.11
438 000	Landkreis Offenbach	27.12
438 000	Landkreis Offenbach	27.2	—	—	—	—
438 000	Landkreis Offenbach	27.3
438 000	Landkreis Offenbach	27.31	—	—	—	—
438 000	Landkreis Offenbach	27.32	—	—	—	—
438 000	Landkreis Offenbach	27.33
438 000	Landkreis Offenbach	27.4	9	9 850	9 090	761
438 000	Landkreis Offenbach	27.5
438 000	Landkreis Offenbach	27.51
438 000	Landkreis Offenbach	27.52
438 000	Landkreis Offenbach	27.9	14	51 474	39 194	12 280
438 000	Landkreis Offenbach	28	96	856 325	797 116	59 209
438 000	Landkreis Offenbach	28.1
438 000	Landkreis Offenbach	28.11
438 000	Landkreis Offenbach	28.12
438 000	Landkreis Offenbach	28.13
438 000	Landkreis Offenbach	28.14	3	.	1 277	.
438 000	Landkreis Offenbach	28.15
438 000	Landkreis Offenbach	28.2	46	329 188	294 425	34 763
438 000	Landkreis Offenbach	28.21
438 000	Landkreis Offenbach	28.21.1
438 000	Landkreis Offenbach	28.21.9	—	—	—	—
438 000	Landkreis Offenbach	28.22
438 000	Landkreis Offenbach	28.23	7	2 577	2 503	74
438 000	Landkreis Offenbach	28.24	10	12 724	12 664	60
438 000	Landkreis Offenbach	28.25	7	11 356	11 077	279
438 000	Landkreis Offenbach	28.29
438 000	Landkreis Offenbach	28.3
438 000	Landkreis Offenbach	28.4	11	250 069	238 006	12 062
438 000	Landkreis Offenbach	28.41
438 000	Landkreis Offenbach	28.49
438 000	Landkreis Offenbach	28.9	27	235 777	224 103	11 674
438 000	Landkreis Offenbach	28.91
438 000	Landkreis Offenbach	28.92	—	—	—	—
438 000	Landkreis Offenbach	28.92.1	—	—	—	—
438 000	Landkreis Offenbach	28.92.2	—	—	—	—
438 000	Landkreis Offenbach	28.93
438 000	Landkreis Offenbach	28.94
438 000	Landkreis Offenbach	28.95	—	—	—	—
438 000	Landkreis Offenbach	28.96	—	—	—	—
438 000	Landkreis Offenbach	28.99
438 000	Landkreis Offenbach	29	17	1 609 636	1 163 403	446 233
438 000	Landkreis Offenbach	29.1
438 000	Landkreis Offenbach	29.10.1	—	—	—	—
438 000	Landkreis Offenbach	29.10.2
438 000	Landkreis Offenbach	29.2
438 000	Landkreis Offenbach	29.3
438 000	Landkreis Offenbach	29.31
438 000	Landkreis Offenbach	29.32
438 000	Landkreis Offenbach	30	3	.	845	.

6. Umsatzsteuerpflichtige und steuerbarer Umsatz in Hessen 2023 nach Verwaltungsbezirken und wirtschaftlicher Gliederung

AGS	Regierungsbezirk Kreisfreie Stadt Landkreis	WZ 2008	Steuer- pflichtige	Steuerbarer Umsatz		
				insgesamt	Lieferungen und Leistungen	Inner- gemein- schaftliche Erwerbe
			Anzahl	1 000 Euro		
438 000	Landkreis Offenbach	30.1	—	—	—	—
438 000	Landkreis Offenbach	30.11	—	—	—	—
438 000	Landkreis Offenbach	30.12	—	—	—	—
438 000	Landkreis Offenbach	30.2	—	—	—	—
438 000	Landkreis Offenbach	30.20.1	—	—	—	—
438 000	Landkreis Offenbach	30.20.2	—	—	—	—
438 000	Landkreis Offenbach	30.3	•	•	•	•
438 000	Landkreis Offenbach	30.4	—	—	—	—
438 000	Landkreis Offenbach	30.9	•	•	•	•
438 000	Landkreis Offenbach	30.91	—	—	—	—
438 000	Landkreis Offenbach	30.92	•	•	•	•
438 000	Landkreis Offenbach	30.99	—	—	—	—
438 000	Landkreis Offenbach	31	28	44 348	38 250	6 098
438 000	Landkreis Offenbach	31.01	•	•	•	•
438 000	Landkreis Offenbach	31.02	•	•	•	•
438 000	Landkreis Offenbach	31.03	—	—	—	—
438 000	Landkreis Offenbach	31.09	19	24 417	24 348	70
438 000	Landkreis Offenbach	31.09.1	6	3 610	3 565	45
438 000	Landkreis Offenbach	31.09.9	13	20 807	20 782	25
438 000	Landkreis Offenbach	32	92	955 935	869 071	86 864
438 000	Landkreis Offenbach	32.1	17	3 438	3 369	68
438 000	Landkreis Offenbach	32.11	—	—	—	—
438 000	Landkreis Offenbach	32.12	•	•	•	•
438 000	Landkreis Offenbach	32.13	•	•	•	•
438 000	Landkreis Offenbach	32.2	5	2 598	2 553	45
438 000	Landkreis Offenbach	32.3	•	•	•	•
438 000	Landkreis Offenbach	32.4	•	•	•	•
438 000	Landkreis Offenbach	32.5	48	922 460	836 064	86 397
438 000	Landkreis Offenbach	32.50.1	15	902 133	815 793	86 340
438 000	Landkreis Offenbach	32.50.2	•	•	•	•
438 000	Landkreis Offenbach	32.50.3	•	•	•	•
438 000	Landkreis Offenbach	32.9	17	24 170	23 963	207
438 000	Landkreis Offenbach	32.91	—	—	—	—
438 000	Landkreis Offenbach	32.99	17	24 170	23 963	207
438 000	Landkreis Offenbach	33	64	101 406	95 953	5 453
438 000	Landkreis Offenbach	33.1	40	27 797	23 807	3 990
438 000	Landkreis Offenbach	33.11	4	2 690	2 161	530
438 000	Landkreis Offenbach	33.12	9	5 689	5 424	266
438 000	Landkreis Offenbach	33.13	7	8 409	6 217	2 192
438 000	Landkreis Offenbach	33.14	•	•	•	•
438 000	Landkreis Offenbach	33.15	•	•	•	•
438 000	Landkreis Offenbach	33.16	•	•	•	•
438 000	Landkreis Offenbach	33.17	12	4 722	4 698	24
438 000	Landkreis Offenbach	33.19	•	•	•	•
438 000	Landkreis Offenbach	33.2	24	73 609	72 146	1 463
438 000	Landkreis Offenbach	D	123	1 051 136	1 050 849	287
438 000	Landkreis Offenbach	35	123	1 051 136	1 050 849	287
438 000	Landkreis Offenbach	35.1	•	•	•	•
438 000	Landkreis Offenbach	35.11	107	55 585	55 391	194
438 000	Landkreis Offenbach	35.11.1	21	1 822	1 696	125
438 000	Landkreis Offenbach	35.11.2	24	•	4 822	•
438 000	Landkreis Offenbach	35.11.3	62	•	48 872	•
438 000	Landkreis Offenbach	35.12	—	—	—	—
438 000	Landkreis Offenbach	35.13	•	•	•	•

6. Umsatzsteuerpflichtige und steuerbarer Umsatz in Hessen 2023 nach Verwaltungsbezirken und wirtschaftlicher Gliederung

AGS	Regierungsbezirk Kreisfreie Stadt Landkreis	WZ 2008	Steuer- pflichtige	Steuerbarer Umsatz		
				insgesamt	Lieferungen und Leistungen	Inner- gemein- schaftliche Erwerbe
			Anzahl	1 000 Euro		
438 000	Landkreis Offenbach	35.14	4	•	3 687	•
438 000	Landkreis Offenbach	35.2	•	•	•	•
438 000	Landkreis Offenbach	35.21	•	•	•	•
438 000	Landkreis Offenbach	35.21.1	—	—	—	—
438 000	Landkreis Offenbach	35.21.2	•	•	•	•
438 000	Landkreis Offenbach	35.21.3	•	•	•	•
438 000	Landkreis Offenbach	35.22	•	•	•	•
438 000	Landkreis Offenbach	35.23	•	•	•	•
438 000	Landkreis Offenbach	35.3	•	•	•	•
438 000	Landkreis Offenbach	E	45	109 274	109 140	134
438 000	Landkreis Offenbach	36	10	40 633	40 566	67
438 000	Landkreis Offenbach	36.00.1	—	—	—	—
438 000	Landkreis Offenbach	36.00.2	10	40 633	40 566	67
438 000	Landkreis Offenbach	36.00.3	—	—	—	—
438 000	Landkreis Offenbach	37	6	7 541	7 530	11
438 000	Landkreis Offenbach	37.00.1	•	•	•	•
438 000	Landkreis Offenbach	37.00.2	•	•	•	•
438 000	Landkreis Offenbach	38	25	50 209	50 156	53
438 000	Landkreis Offenbach	38.1	10	•	19 959	•
438 000	Landkreis Offenbach	38.11	10	•	19 959	•
438 000	Landkreis Offenbach	38.12	—	—	—	—
438 000	Landkreis Offenbach	38.2	7	•	24 125	•
438 000	Landkreis Offenbach	38.21	7	•	24 125	•
438 000	Landkreis Offenbach	38.22	—	—	—	—
438 000	Landkreis Offenbach	38.3	8	6 119	6 072	47
438 000	Landkreis Offenbach	38.31	•	•	•	•
438 000	Landkreis Offenbach	38.32	•	•	•	•
438 000	Landkreis Offenbach	39	4	10 891	10 887	4
438 000	Landkreis Offenbach	F	1 864	1 433 543	1 423 722	9 821
438 000	Landkreis Offenbach	41	101	189 818	188 528	1 290
438 000	Landkreis Offenbach	41.1	26	39 319	39 278	41
438 000	Landkreis Offenbach	41.10.1	—	—	—	—
438 000	Landkreis Offenbach	41.10.2	5	8 682	8 643	39
438 000	Landkreis Offenbach	41.10.3	21	30 636	30 635	2
438 000	Landkreis Offenbach	41.2	75	150 500	149 250	1 249
438 000	Landkreis Offenbach	41.20.1	62	103 323	102 314	1 010
438 000	Landkreis Offenbach	41.20.2	13	47 177	46 937	240
438 000	Landkreis Offenbach	42	41	38 776	38 414	362
438 000	Landkreis Offenbach	42.1	6	•	5 010	•
438 000	Landkreis Offenbach	42.11	•	•	•	•
438 000	Landkreis Offenbach	42.12	•	•	•	•
438 000	Landkreis Offenbach	42.13	—	—	—	—
438 000	Landkreis Offenbach	42.2	16	17 906	17 553	353
438 000	Landkreis Offenbach	42.21	10	14 230	13 879	352
438 000	Landkreis Offenbach	42.22	6	3 675	3 674	1
438 000	Landkreis Offenbach	42.9	19	•	15 851	•
438 000	Landkreis Offenbach	42.91	•	•	•	•
438 000	Landkreis Offenbach	42.99	•	•	•	•
438 000	Landkreis Offenbach	43	1 722	1 204 949	1 196 779	8 169
438 000	Landkreis Offenbach	43.1	54	48 156	48 059	97
438 000	Landkreis Offenbach	43.11	38	31 157	31 136	22
438 000	Landkreis Offenbach	43.12	16	16 998	16 923	75
438 000	Landkreis Offenbach	43.13	—	—	—	—
438 000	Landkreis Offenbach	43.2	819	614 104	610 249	3 855

6. Umsatzsteuerpflichtige und steuerbarer Umsatz in Hessen 2023 nach Verwaltungsbezirken und wirtschaftlicher Gliederung

AGS	Regierungsbezirk Kreisfreie Stadt Landkreis	WZ 2008	Steuer- pflichtige	Steuerbarer Umsatz		
				insgesamt	Lieferungen und Leistungen	Inner- gemein- schaftliche Erwerbe
			Anzahl	1 000 Euro		
438 000	Landkreis Offenbach	43.21	184	156 698	155 968	730
438 000	Landkreis Offenbach	43.22	201	210 810	209 006	1 804
438 000	Landkreis Offenbach	43.29	434	246 596	245 275	1 321
438 000	Landkreis Offenbach	43.29.1	349	124 896	124 066	830
438 000	Landkreis Offenbach	43.29.9	85	121 700	121 209	491
438 000	Landkreis Offenbach	43.3	487	236 263	234 022	2 241
438 000	Landkreis Offenbach	43.31	19	6 708	6 649	59
438 000	Landkreis Offenbach	43.32	86	45 096	43 860	1 235
438 000	Landkreis Offenbach	43.33	206	78 521	77 922	599
438 000	Landkreis Offenbach	43.34	117	73 223	73 175	48
438 000	Landkreis Offenbach	43.34.1	111	69 028	68 987	41
438 000	Landkreis Offenbach	43.34.2	6	4 194	4 188	6
438 000	Landkreis Offenbach	43.39	59	32 717	32 416	301
438 000	Landkreis Offenbach	43.9	362	306 426	304 450	1 975
438 000	Landkreis Offenbach	43.91	63	44 486	44 464	22
438 000	Landkreis Offenbach	43.91.1	38	32 097	32 094	3
438 000	Landkreis Offenbach	43.91.2	25	12 388	12 370	18
438 000	Landkreis Offenbach	43.99	299	261 940	259 986	1 954
438 000	Landkreis Offenbach	43.99.1	15	12 892	12 678	214
438 000	Landkreis Offenbach	43.99.2	6	8 037	7 643	394
438 000	Landkreis Offenbach	43.99.9	278	241 011	239 665	1 346
438 000	Landkreis Offenbach	G	2 839	19 526 540	16 071 306	3 455 234
438 000	Landkreis Offenbach	45	469	1 740 007	1 548 740	191 267
438 000	Landkreis Offenbach	45.1	169	513 700	494 823	18 877
438 000	Landkreis Offenbach	45.11	162	483 710	468 662	15 048
438 000	Landkreis Offenbach	45.19	7	29 990	26 161	3 829
438 000	Landkreis Offenbach	45.2	184	199 197	195 266	3 931
438 000	Landkreis Offenbach	45.20.1	23	15 469	15 387	82
438 000	Landkreis Offenbach	45.20.2	16	7 835	7 735	100
438 000	Landkreis Offenbach	45.20.3	139	169 681	166 007	3 673
438 000	Landkreis Offenbach	45.20.4	6	6 212	6 137	75
438 000	Landkreis Offenbach	45.3	104	1 024 101	855 814	168 287
438 000	Landkreis Offenbach	45.31	24	954 556	793 463	161 092
438 000	Landkreis Offenbach	45.32	80	69 545	62 351	7 194
438 000	Landkreis Offenbach	45.4	12	3 009	2 837	172
438 000	Landkreis Offenbach	46	954	16 419 866	13 225 659	3 194 207
438 000	Landkreis Offenbach	46.1	253	138 144	127 252	10 891
438 000	Landkreis Offenbach	46.11	5	1 137	1 002	134
438 000	Landkreis Offenbach	46.12	6	14 909	14 811	98
438 000	Landkreis Offenbach	46.13	18	2 663	2 662	0
438 000	Landkreis Offenbach	46.13.1
438 000	Landkreis Offenbach	46.13.2
438 000	Landkreis Offenbach	46.14	44	28 922	27 173	1 749
438 000	Landkreis Offenbach	46.15	22	11 464	11 115	349
438 000	Landkreis Offenbach	46.16	21	8 112	6 544	1 568
438 000	Landkreis Offenbach	46.17	12	7 906	7 564	342
438 000	Landkreis Offenbach	46.18	98	55 827	50 949	4 878
438 000	Landkreis Offenbach	46.18.1	4	6 196	5 076	1 120
438 000	Landkreis Offenbach	46.18.2	6	4 080	4 073	6
438 000	Landkreis Offenbach	46.18.3
438 000	Landkreis Offenbach	46.18.4	8	2 039	1 999	40
438 000	Landkreis Offenbach	46.18.5
438 000	Landkreis Offenbach	46.18.6	6	3 136	3 059	76
438 000	Landkreis Offenbach	46.18.7	6	.	1 354	.

6. Umsatzsteuerpflichtige und steuerbarer Umsatz in Hessen 2023 nach Verwaltungsbezirken und wirtschaftlicher Gliederung

AGS	Regierungsbezirk Kreisfreie Stadt Landkreis	WZ 2008	Steuer- pflichtige	Steuerbarer Umsatz		
				insgesamt	Lieferungen und Leistungen	Inner- gemein- schaftliche Erwerbe
			Anzahl	1 000 Euro		
438 000	Landkreis Offenbach	46.18.9	61	31 321	28 883	2 438
438 000	Landkreis Offenbach	46.19	27	7 204	5 432	1 772
438 000	Landkreis Offenbach	46.2	14	80 235	74 017	6 218
438 000	Landkreis Offenbach	46.21
438 000	Landkreis Offenbach	46.22	6	58 891	55 065	3 826
438 000	Landkreis Offenbach	46.23	3	18 054	15 666	2 388
438 000	Landkreis Offenbach	46.24
438 000	Landkreis Offenbach	46.3	79	414 053	336 669	77 384
438 000	Landkreis Offenbach	46.31
438 000	Landkreis Offenbach	46.32
438 000	Landkreis Offenbach	46.33	4	33 977	22 575	11 402
438 000	Landkreis Offenbach	46.34	20	147 478	122 560	24 918
438 000	Landkreis Offenbach	46.35
438 000	Landkreis Offenbach	46.36
438 000	Landkreis Offenbach	46.37
438 000	Landkreis Offenbach	46.38	29	72 229	56 373	15 856
438 000	Landkreis Offenbach	46.38.1
438 000	Landkreis Offenbach	46.38.2	—	—	—	—
438 000	Landkreis Offenbach	46.38.9
438 000	Landkreis Offenbach	46.39	8	80 991	58 458	22 533
438 000	Landkreis Offenbach	46.39.1	—	—	—	—
438 000	Landkreis Offenbach	46.39.9	8	80 991	58 458	22 533
438 000	Landkreis Offenbach	46.4	276	5 387 042	3 646 651	1 740 391
438 000	Landkreis Offenbach	46.41	85	146 989	101 567	45 422
438 000	Landkreis Offenbach	46.42	44	962 162	635 275	326 887
438 000	Landkreis Offenbach	46.42.1
438 000	Landkreis Offenbach	46.42.2
438 000	Landkreis Offenbach	46.43	32	2 352 985	1 455 123	897 863
438 000	Landkreis Offenbach	46.43.1
438 000	Landkreis Offenbach	46.43.2
438 000	Landkreis Offenbach	46.43.3
438 000	Landkreis Offenbach	46.44	8	30 439	27 439	3 001
438 000	Landkreis Offenbach	46.44.1
438 000	Landkreis Offenbach	46.44.2
438 000	Landkreis Offenbach	46.45
438 000	Landkreis Offenbach	46.46	37	988 691	750 916	237 776
438 000	Landkreis Offenbach	46.46.1	7	441 507	250 720	190 787
438 000	Landkreis Offenbach	46.46.2	30	547 185	500 196	46 988
438 000	Landkreis Offenbach	46.47	11	23 230	21 934	1 296
438 000	Landkreis Offenbach	46.48
438 000	Landkreis Offenbach	46.49	48	826 083	604 959	221 124
438 000	Landkreis Offenbach	46.49.1
438 000	Landkreis Offenbach	46.49.2	7	457 492	289 254	168 238
438 000	Landkreis Offenbach	46.49.3	21	99 876	89 075	10 801
438 000	Landkreis Offenbach	46.49.4	8	63 446	59 673	3 773
438 000	Landkreis Offenbach	46.49.5
438 000	Landkreis Offenbach	46.5	58	6 651 007	6 021 621	629 387
438 000	Landkreis Offenbach	46.51	25	1 357 409	1 030 557	326 852
438 000	Landkreis Offenbach	46.52	33	5 293 598	4 991 063	302 535
438 000	Landkreis Offenbach	46.6	109	2 129 647	1 736 063	393 583
438 000	Landkreis Offenbach	46.61
438 000	Landkreis Offenbach	46.62	17	38 988	37 565	1 423
438 000	Landkreis Offenbach	46.63	5	4 628	4 541	87
438 000	Landkreis Offenbach	46.64	—	—	—	—

**6. Umsatzsteuerpflichtige und steuerbarer Umsatz in Hessen 2023 nach
Verwaltungsbezirken und wirtschaftlicher Gliederung**

AGS	Regierungsbezirk Kreisfreie Stadt Landkreis	WZ 2008	Steuer- pflichtige	Steuerbarer Umsatz		
				insgesamt	Lieferungen und Leistungen	Inner- gemein- schaftliche Erwerbe
			Anzahl	1 000 Euro		
438 000	Landkreis Offenbach	46.65
438 000	Landkreis Offenbach	46.66	12	47 278	47 116	162
438 000	Landkreis Offenbach	46.69	66	2 026 324	1 636 169	390 155
438 000	Landkreis Offenbach	46.7	133	1 264 029	983 892	280 137
438 000	Landkreis Offenbach	46.71
438 000	Landkreis Offenbach	46.71.1	—	—	—	—
438 000	Landkreis Offenbach	46.71.2
438 000	Landkreis Offenbach	46.72
438 000	Landkreis Offenbach	46.73	46	439 245	342 190	97 054
438 000	Landkreis Offenbach	46.73.1	5	946	906	40
438 000	Landkreis Offenbach	46.73.2
438 000	Landkreis Offenbach	46.73.3
438 000	Landkreis Offenbach	46.73.4	27	178 405	169 763	8 642
438 000	Landkreis Offenbach	46.73.5	—	—	—	—
438 000	Landkreis Offenbach	46.73.6
438 000	Landkreis Offenbach	46.73.7	4	43 314	28 601	14 713
438 000	Landkreis Offenbach	46.73.8	—	—	—	—
438 000	Landkreis Offenbach	46.74	37	280 237	232 961	47 276
438 000	Landkreis Offenbach	46.74.1	22	172 883	150 102	22 781
438 000	Landkreis Offenbach	46.74.2	8	53 357	44 067	9 289
438 000	Landkreis Offenbach	46.74.3	7	53 998	38 791	15 206
438 000	Landkreis Offenbach	46.75	22	429 708	302 701	127 008
438 000	Landkreis Offenbach	46.76	4	8 367	6 776	1 591
438 000	Landkreis Offenbach	46.77	8	11 446	10 217	1 229
438 000	Landkreis Offenbach	46.9	32	355 709	299 494	56 216
438 000	Landkreis Offenbach	47	1 416	1 366 667	1 296 907	69 761
438 000	Landkreis Offenbach	47.1	159	198 084	189 898	8 187
438 000	Landkreis Offenbach	47.11	66	129 894	128 637	1 257
438 000	Landkreis Offenbach	47.19	93	68 190	61 260	6 930
438 000	Landkreis Offenbach	47.2	162	136 859	132 292	4 567
438 000	Landkreis Offenbach	47.21	23	16 210	15 923	287
438 000	Landkreis Offenbach	47.22	3	.	1 799	.
438 000	Landkreis Offenbach	47.23	3	1 083	1 045	39
438 000	Landkreis Offenbach	47.24	26	15 269	15 267	2
438 000	Landkreis Offenbach	47.25	33	21 736	20 646	1 090
438 000	Landkreis Offenbach	47.26	13	.	4 948	.
438 000	Landkreis Offenbach	47.29	61	75 812	72 664	3 148
438 000	Landkreis Offenbach	47.3	38	56 338	56 334	4
438 000	Landkreis Offenbach	47.30.1	33	43 719	43 715	4
438 000	Landkreis Offenbach	47.30.2	5	12 619	12 619	1
438 000	Landkreis Offenbach	47.4	77	39 295	38 742	553
438 000	Landkreis Offenbach	47.41	29	18 767	18 381	386
438 000	Landkreis Offenbach	47.42	28	15 122	15 082	40
438 000	Landkreis Offenbach	47.43	20	5 405	5 278	127
438 000	Landkreis Offenbach	47.5	232	259 497	228 534	30 963
438 000	Landkreis Offenbach	47.51	43	21 292	17 782	3 510
438 000	Landkreis Offenbach	47.52	51	142 196	117 933	24 263
438 000	Landkreis Offenbach	47.52.1	24	13 018	10 549	2 469
438 000	Landkreis Offenbach	47.52.3	27	129 177	107 384	21 794
438 000	Landkreis Offenbach	47.53	21	13 187	12 664	523
438 000	Landkreis Offenbach	47.54	38	32 634	31 696	938
438 000	Landkreis Offenbach	47.59	79	50 189	48 459	1 730
438 000	Landkreis Offenbach	47.59.1	43	29 854	28 960	894
438 000	Landkreis Offenbach	47.59.2	—	—	—	—

6. Umsatzsteuerpflichtige und steuerbarer Umsatz in Hessen 2023 nach Verwaltungsbezirken und wirtschaftlicher Gliederung

AGS	Regierungsbezirk Kreisfreie Stadt Landkreis	WZ 2008	Steuer- pflichtige	Steuerbarer Umsatz		
				insgesamt	Lieferungen und Leistungen	Inner- gemein- schaftliche Erwerbe
			Anzahl	1 000 Euro		
438 000	Landkreis Offenbach	47.59.3	6	922	852	69
438 000	Landkreis Offenbach	47.59.9	30	19 413	18 647	766
438 000	Landkreis Offenbach	47.6	130	66 359	63 581	2 778
438 000	Landkreis Offenbach	47.61	15	5 771	5 764	7
438 000	Landkreis Offenbach	47.62	57	28 113	27 529	584
438 000	Landkreis Offenbach	47.62.1	36	12 210	11 877	332
438 000	Landkreis Offenbach	47.62.2	21	15 903	15 652	252
438 000	Landkreis Offenbach	47.63	4	1 269	1 070	199
438 000	Landkreis Offenbach	47.64	39	21 084	19 145	1 939
438 000	Landkreis Offenbach	47.64.1	20	11 962	10 900	1 062
438 000	Landkreis Offenbach	47.64.2	19	9 123	8 245	877
438 000	Landkreis Offenbach	47.65	15	10 123	10 073	49
438 000	Landkreis Offenbach	47.7	402	424 923	410 797	14 126
438 000	Landkreis Offenbach	47.71	52	32 181	28 812	3 369
438 000	Landkreis Offenbach	47.72	21	27 996	26 590	1 407
438 000	Landkreis Offenbach	47.72.1	5	2 386	2 125	261
438 000	Landkreis Offenbach	47.72.2	16	25 611	24 465	1 146
438 000	Landkreis Offenbach	47.73	59	229 101	228 799	303
438 000	Landkreis Offenbach	47.74	20	12 386	12 025	361
438 000	Landkreis Offenbach	47.75	33	8 507	7 655	852
438 000	Landkreis Offenbach	47.76	62	26 471	23 613	2 859
438 000	Landkreis Offenbach	47.76.1	50	18 440	16 328	2 112
438 000	Landkreis Offenbach	47.76.2	12	8 032	7 285	747
438 000	Landkreis Offenbach	47.77	24	6 825	6 821	4
438 000	Landkreis Offenbach	47.78	114	72 939	68 319	4 620
438 000	Landkreis Offenbach	47.78.1	38	15 436	15 091	345
438 000	Landkreis Offenbach	47.78.2	5	802	734	68
438 000	Landkreis Offenbach	47.78.3	18	9 774	8 773	1 001
438 000	Landkreis Offenbach	47.78.9	53	46 926	43 721	3 205
438 000	Landkreis Offenbach	47.79	17	8 516	8 163	353
438 000	Landkreis Offenbach	47.79.1
438 000	Landkreis Offenbach	47.79.2	—	—	—	—
438 000	Landkreis Offenbach	47.79.9
438 000	Landkreis Offenbach	47.8	20	4 387	4 259	129
438 000	Landkreis Offenbach	47.81	11	2 401	2 376	25
438 000	Landkreis Offenbach	47.82
438 000	Landkreis Offenbach	47.89
438 000	Landkreis Offenbach	47.9	196	180 924	172 470	8 454
438 000	Landkreis Offenbach	47.91	103	85 500	77 924	7 576
438 000	Landkreis Offenbach	47.99	93	95 424	94 546	878
438 000	Landkreis Offenbach	47.99.1
438 000	Landkreis Offenbach	47.99.9
438 000	Landkreis Offenbach	H	562	2 630 892	2 611 704	19 189
438 000	Landkreis Offenbach	49
438 000	Landkreis Offenbach	49.1	—	—	—	—
438 000	Landkreis Offenbach	49.2	—	—	—	—
438 000	Landkreis Offenbach	49.3	83	62 409	62 149	260
438 000	Landkreis Offenbach	49.31	11	23 210	23 209	1
438 000	Landkreis Offenbach	49.32	64	15 571	15 556	15
438 000	Landkreis Offenbach	49.39	8	23 629	23 384	245
438 000	Landkreis Offenbach	49.39.1
438 000	Landkreis Offenbach	49.39.2
438 000	Landkreis Offenbach	49.39.9	3	.	422	.
438 000	Landkreis Offenbach	49.4

6. Umsatzsteuerpflichtige und steuerbarer Umsatz in Hessen 2023 nach Verwaltungsbezirken und wirtschaftlicher Gliederung

AGS	Regierungsbezirk Kreisfreie Stadt Landkreis	WZ 2008	Steuer- pflichtige	Steuerbarer Umsatz		
				insgesamt	Lieferungen und Leistungen	Inner- gemein- schaftliche Erwerbe
			Anzahl	1 000 Euro		
438 000	Landkreis Offenbach	49.41	157	123 708	123 444	264
438 000	Landkreis Offenbach	49.42
438 000	Landkreis Offenbach	49.5	—	—	—	—
438 000	Landkreis Offenbach	50
438 000	Landkreis Offenbach	50.1	—	—	—	—
438 000	Landkreis Offenbach	50.2	—	—	—	—
438 000	Landkreis Offenbach	50.3	—	—	—	—
438 000	Landkreis Offenbach	50.4
438 000	Landkreis Offenbach	51
438 000	Landkreis Offenbach	51.1
438 000	Landkreis Offenbach	51.2
438 000	Landkreis Offenbach	51.21
438 000	Landkreis Offenbach	51.22	—	—	—	—
438 000	Landkreis Offenbach	52	161	996 773	978 819	17 954
438 000	Landkreis Offenbach	52.1	6	6 661	6 661	0
438 000	Landkreis Offenbach	52.2	155	990 112	972 158	17 954
438 000	Landkreis Offenbach	52.21
438 000	Landkreis Offenbach	52.21.1
438 000	Landkreis Offenbach	52.21.2
438 000	Landkreis Offenbach	52.21.3	—	—	—	—
438 000	Landkreis Offenbach	52.21.4	—	—	—	—
438 000	Landkreis Offenbach	52.21.5	—	—	—	—
438 000	Landkreis Offenbach	52.21.9
438 000	Landkreis Offenbach	52.22	—	—	—	—
438 000	Landkreis Offenbach	52.22.1	—	—	—	—
438 000	Landkreis Offenbach	52.22.2	—	—	—	—
438 000	Landkreis Offenbach	52.22.3	—	—	—	—
438 000	Landkreis Offenbach	52.22.9	—	—	—	—
438 000	Landkreis Offenbach	52.23
438 000	Landkreis Offenbach	52.23.1	—	—	—	—
438 000	Landkreis Offenbach	52.23.9
438 000	Landkreis Offenbach	52.24
438 000	Landkreis Offenbach	52.29
438 000	Landkreis Offenbach	52.29.1	118	435 468	435 240	228
438 000	Landkreis Offenbach	52.29.2	—	—	—	—
438 000	Landkreis Offenbach	52.29.9
438 000	Landkreis Offenbach	53	119	43 564	43 421	143
438 000	Landkreis Offenbach	53.1	—	—	—	—
438 000	Landkreis Offenbach	53.2	119	43 564	43 421	143
438 000	Landkreis Offenbach	I	803	1 037 794	1 034 903	2 890
438 000	Landkreis Offenbach	55	79	61 327	60 949	378
438 000	Landkreis Offenbach	55.1	66	54 761	54 397	365
438 000	Landkreis Offenbach	55.10.1	32	32 178	31 872	306
438 000	Landkreis Offenbach	55.10.2	14	14 301	14 253	48
438 000	Landkreis Offenbach	55.10.3	16	.	7 832	.
438 000	Landkreis Offenbach	55.10.4	4	.	440	.
438 000	Landkreis Offenbach	55.2	8	2 175	2 167	8
438 000	Landkreis Offenbach	55.20.1
438 000	Landkreis Offenbach	55.20.2	—	—	—	—
438 000	Landkreis Offenbach	55.20.3	5	.	1 683	.
438 000	Landkreis Offenbach	55.20.4
438 000	Landkreis Offenbach	55.3	—	—	—	—
438 000	Landkreis Offenbach	55.9	5	4 391	4 385	5
438 000	Landkreis Offenbach	55.90.1

6. Umsatzsteuerpflichtige und steuerbarer Umsatz in Hessen 2023 nach Verwaltungsbezirken und wirtschaftlicher Gliederung

AGS	Regierungsbezirk Kreisfreie Stadt Landkreis	WZ 2008	Steuer- pflichtige	Steuerbarer Umsatz		
				insgesamt	Lieferungen und Leistungen	Inner- gemein- schaftliche Erwerbe
			Anzahl	1 000 Euro		
438 000	Landkreis Offenbach	55.90.9
438 000	Landkreis Offenbach	56	724	976 466	973 954	2 512
438 000	Landkreis Offenbach	56.1	471	213 002	211 835	1 167
438 000	Landkreis Offenbach	56.10.1	269	153 893	153 483	410
438 000	Landkreis Offenbach	56.10.2
438 000	Landkreis Offenbach	56.10.3	122	29 161	28 927	234
438 000	Landkreis Offenbach	56.10.4	58	10 219	10 094	125
438 000	Landkreis Offenbach	56.10.5
438 000	Landkreis Offenbach	56.2
438 000	Landkreis Offenbach	56.21	46	23 982	23 859	124
438 000	Landkreis Offenbach	56.29
438 000	Landkreis Offenbach	56.3
438 000	Landkreis Offenbach	56.30.1	122	31 748	31 688	59
438 000	Landkreis Offenbach	56.30.2	—	—	—	—
438 000	Landkreis Offenbach	56.30.3	26	4 092	4 084	8
438 000	Landkreis Offenbach	56.30.4
438 000	Landkreis Offenbach	56.30.9	34	.	6 515	.
438 000	Landkreis Offenbach	J	833	1 813 630	1 771 462	42 168
438 000	Landkreis Offenbach	58	30	52 701	52 608	93
438 000	Landkreis Offenbach	58.1
438 000	Landkreis Offenbach	58.11	7	1 614	1 590	24
438 000	Landkreis Offenbach	58.12	4	17 190	17 190	0
438 000	Landkreis Offenbach	58.13	7	21 868	21 820	48
438 000	Landkreis Offenbach	58.14
438 000	Landkreis Offenbach	58.19	6	2 394	2 393	1
438 000	Landkreis Offenbach	58.2
438 000	Landkreis Offenbach	58.21
438 000	Landkreis Offenbach	58.29
438 000	Landkreis Offenbach	59
438 000	Landkreis Offenbach	59.1	32	8 089	8 047	41
438 000	Landkreis Offenbach	59.11	21	5 957	5 927	30
438 000	Landkreis Offenbach	59.12	3	119	119	0
438 000	Landkreis Offenbach	59.13	3	.	733	.
438 000	Landkreis Offenbach	59.14	5	.	1 269	.
438 000	Landkreis Offenbach	59.2
438 000	Landkreis Offenbach	59.20.1
438 000	Landkreis Offenbach	59.20.2
438 000	Landkreis Offenbach	59.20.3
438 000	Landkreis Offenbach	60
438 000	Landkreis Offenbach	60.1
438 000	Landkreis Offenbach	60.2
438 000	Landkreis Offenbach	61	16	233 888	224 300	9 588
438 000	Landkreis Offenbach	61.1
438 000	Landkreis Offenbach	61.2
438 000	Landkreis Offenbach	61.3	—	—	—	—
438 000	Landkreis Offenbach	61.9
438 000	Landkreis Offenbach	61.90.1	4	567	566	2
438 000	Landkreis Offenbach	61.90.9
438 000	Landkreis Offenbach	62	679	1 433 182	1 401 430	31 752
438 000	Landkreis Offenbach	62.01	274	233 436	232 174	1 262
438 000	Landkreis Offenbach	62.01.1	75	38 348	38 264	84
438 000	Landkreis Offenbach	62.01.9	199	195 088	193 910	1 178
438 000	Landkreis Offenbach	62.02	307	428 650	418 223	10 427
438 000	Landkreis Offenbach	62.03	28	121 990	121 312	678

6. Umsatzsteuerpflichtige und steuerbarer Umsatz in Hessen 2023 nach Verwaltungsbezirken und wirtschaftlicher Gliederung

AGS	Regierungsbezirk Kreisfreie Stadt Landkreis	WZ 2008	Steuer- pflichtige	Steuerbarer Umsatz		
				insgesamt	Lieferungen und Leistungen	Inner- gemein- schaftliche Erwerbe
			Anzahl	1 000 Euro		
438 000	Landkreis Offenbach	62.09	70	649 106	629 721	19 384
438 000	Landkreis Offenbach	63	68	82 568	81 873	694
438 000	Landkreis Offenbach	63.1
438 000	Landkreis Offenbach	63.11
438 000	Landkreis Offenbach	63.12	5	.	3 072	.
438 000	Landkreis Offenbach	63.9
438 000	Landkreis Offenbach	63.91
438 000	Landkreis Offenbach	63.99	48	15 499	14 810	689
438 000	Landkreis Offenbach	K	129	3 703 654	3 703 588	66
438 000	Landkreis Offenbach	64	21	3 467 156	3 467 145	12
438 000	Landkreis Offenbach	64.1	5	3 446 998	3 446 988	10
438 000	Landkreis Offenbach	64.11	—	—	—	—
438 000	Landkreis Offenbach	64.19	5	3 446 998	3 446 988	10
438 000	Landkreis Offenbach	64.19.1
438 000	Landkreis Offenbach	64.19.2
438 000	Landkreis Offenbach	64.19.3
438 000	Landkreis Offenbach	64.19.4	—	—	—	—
438 000	Landkreis Offenbach	64.19.5	—	—	—	—
438 000	Landkreis Offenbach	64.19.6	—	—	—	—
438 000	Landkreis Offenbach	64.2	—	—	—	—
438 000	Landkreis Offenbach	64.3	—	—	—	—
438 000	Landkreis Offenbach	64.9	16	20 158	20 157	1
438 000	Landkreis Offenbach	64.91
438 000	Landkreis Offenbach	64.92
438 000	Landkreis Offenbach	64.92.1	—	—	—	—
438 000	Landkreis Offenbach	64.92.2
438 000	Landkreis Offenbach	64.99
438 000	Landkreis Offenbach	64.99.1	11	14 778	14 777	1
438 000	Landkreis Offenbach	64.99.9
438 000	Landkreis Offenbach	65
438 000	Landkreis Offenbach	65.1
438 000	Landkreis Offenbach	65.11	—	—	—	—
438 000	Landkreis Offenbach	65.12
438 000	Landkreis Offenbach	65.12.1	—	—	—	—
438 000	Landkreis Offenbach	65.12.2
438 000	Landkreis Offenbach	65.2	—	—	—	—
438 000	Landkreis Offenbach	65.3	—	—	—	—
438 000	Landkreis Offenbach	66
438 000	Landkreis Offenbach	66.1
438 000	Landkreis Offenbach	66.11	—	—	—	—
438 000	Landkreis Offenbach	66.12
438 000	Landkreis Offenbach	66.19	60	193 399	193 372	27
438 000	Landkreis Offenbach	66.2	40	16 827	16 799	28
438 000	Landkreis Offenbach	66.21	4	447	433	14
438 000	Landkreis Offenbach	66.22	32	15 784	15 783	0
438 000	Landkreis Offenbach	66.29	4	596	582	14
438 000	Landkreis Offenbach	66.3	6	.	2 753	.
438 000	Landkreis Offenbach	L	1 638	903 166	901 307	1 859
438 000	Landkreis Offenbach	68	1 638	903 166	901 307	1 859
438 000	Landkreis Offenbach	68.1	89	251 527	251 285	241
438 000	Landkreis Offenbach	68.2	1 202	481 598	480 730	869
438 000	Landkreis Offenbach	68.3	347	170 041	169 292	749
438 000	Landkreis Offenbach	68.31	167	34 887	34 824	63
438 000	Landkreis Offenbach	68.32	180	135 154	134 468	686

6. Umsatzsteuerpflichtige und steuerbarer Umsatz in Hessen 2023 nach Verwaltungsbezirken und wirtschaftlicher Gliederung

AGS	Regierungsbezirk Kreisfreie Stadt Landkreis	WZ 2008	Steuer- pflichtige	Steuerbarer Umsatz		
				insgesamt	Lieferungen und Leistungen	Inner- gemein- schaftliche Erwerbe
			Anzahl	1 000 Euro		
438 000	Landkreis Offenbach	M	2 331	1 515 047	1 481 889	33 158
438 000	Landkreis Offenbach	69	584	260 880	260 844	36
438 000	Landkreis Offenbach	69.1	258	57 270	57 260	10
438 000	Landkreis Offenbach	69.10.1	52	18 482	18 475	7
438 000	Landkreis Offenbach	69.10.2	179	25 139	25 138	2
438 000	Landkreis Offenbach	69.10.3
438 000	Landkreis Offenbach	69.10.4
438 000	Landkreis Offenbach	69.10.9	19	.	3 799	.
438 000	Landkreis Offenbach	69.2	326	203 610	203 584	26
438 000	Landkreis Offenbach	69.20.1
438 000	Landkreis Offenbach	69.20.2	3	.	191	.
438 000	Landkreis Offenbach	69.20.3
438 000	Landkreis Offenbach	69.20.4
438 000	Landkreis Offenbach	70	656	478 978	466 934	12 045
438 000	Landkreis Offenbach	70.1	79	162 815	162 257	558
438 000	Landkreis Offenbach	70.10.1
438 000	Landkreis Offenbach	70.10.9
438 000	Landkreis Offenbach	70.2	577	316 164	304 677	11 487
438 000	Landkreis Offenbach	70.21	11	4 471	4 471	0
438 000	Landkreis Offenbach	70.22	566	311 693	300 206	11 486
438 000	Landkreis Offenbach	71	519	411 104	403 440	7 663
438 000	Landkreis Offenbach	71.1	503	321 732	314 325	7 407
438 000	Landkreis Offenbach	71.11	128	21 650	21 390	260
438 000	Landkreis Offenbach	71.11.1	91	15 692	15 657	35
438 000	Landkreis Offenbach	71.11.2	21	3 288	3 064	223
438 000	Landkreis Offenbach	71.11.3	10	.	1 727	.
438 000	Landkreis Offenbach	71.11.4	6	.	943	.
438 000	Landkreis Offenbach	71.12	375	300 082	292 935	7 148
438 000	Landkreis Offenbach	71.12.1	121	62 565	62 446	119
438 000	Landkreis Offenbach	71.12.2	143	150 475	146 853	3 622
438 000	Landkreis Offenbach	71.12.3	7	10 956	10 948	9
438 000	Landkreis Offenbach	71.12.9	104	76 086	72 688	3 398
438 000	Landkreis Offenbach	71.2	16	89 372	89 115	256
438 000	Landkreis Offenbach	72	28	28 908	20 278	8 630
438 000	Landkreis Offenbach	72.1	24	.	19 874	.
438 000	Landkreis Offenbach	72.11
438 000	Landkreis Offenbach	72.19
438 000	Landkreis Offenbach	72.2	4	.	403	.
438 000	Landkreis Offenbach	73	174	203 622	202 237	1 385
438 000	Landkreis Offenbach	73.1	167	196 994	195 609	1 385
438 000	Landkreis Offenbach	73.11	160	195 113	193 741	1 371
438 000	Landkreis Offenbach	73.12	7	1 881	1 867	14
438 000	Landkreis Offenbach	73.2	7	6 628	6 628	0
438 000	Landkreis Offenbach	74	332	101 470	98 145	3 324
438 000	Landkreis Offenbach	74.1	113	29 621	29 011	610
438 000	Landkreis Offenbach	74.10.1	25	15 298	14 938	360
438 000	Landkreis Offenbach	74.10.2	56	7 187	7 065	122
438 000	Landkreis Offenbach	74.10.3	32	7 135	7 008	127
438 000	Landkreis Offenbach	74.2	43	5 033	5 026	7
438 000	Landkreis Offenbach	74.20.1	40	4 367	4 360	7
438 000	Landkreis Offenbach	74.20.2	3	666	665	1
438 000	Landkreis Offenbach	74.3	36	.	2 302	.
438 000	Landkreis Offenbach	74.30.1	8	.	550	.
438 000	Landkreis Offenbach	74.30.2	28	.	1 752	.

6. Umsatzsteuerpflichtige und steuerbarer Umsatz in Hessen 2023 nach Verwaltungsbezirken und wirtschaftlicher Gliederung

AGS	Regierungsbezirk Kreisfreie Stadt Landkreis	WZ 2008	Steuer- pflichtige	Steuerbarer Umsatz		
				insgesamt	Lieferungen und Leistungen	Inner- gemein- schaftliche Erwerbe
			Anzahl	1 000 Euro		
438 000	Landkreis Offenbach	74.9	140	.	61 807	.
438 000	Landkreis Offenbach	75	38	30 085	30 011	74
438 000	Landkreis Offenbach	75.00.1
438 000	Landkreis Offenbach	75.00.9
438 000	Landkreis Offenbach	N	1 264	2 826 557	2 731 138	95 419
438 000	Landkreis Offenbach	77	86	300 533	256 019	44 513
438 000	Landkreis Offenbach	77.1
438 000	Landkreis Offenbach	77.11	15	.	3 388	.
438 000	Landkreis Offenbach	77.12
438 000	Landkreis Offenbach	77.2	16	6 509	6 230	279
438 000	Landkreis Offenbach	77.21
438 000	Landkreis Offenbach	77.22	—	—	—	—
438 000	Landkreis Offenbach	77.29
438 000	Landkreis Offenbach	77.3	44	285 838	241 606	44 232
438 000	Landkreis Offenbach	77.31
438 000	Landkreis Offenbach	77.32
438 000	Landkreis Offenbach	77.33
438 000	Landkreis Offenbach	77.34	—	—	—	—
438 000	Landkreis Offenbach	77.35	4	1 928	1 920	8
438 000	Landkreis Offenbach	77.39	21	165 333	124 801	40 532
438 000	Landkreis Offenbach	77.4
438 000	Landkreis Offenbach	78	60	85 859	85 768	91
438 000	Landkreis Offenbach	78.1	39	43 353	43 286	67
438 000	Landkreis Offenbach	78.2	12	25 961	25 961	0
438 000	Landkreis Offenbach	78.3	9	16 545	16 520	25
438 000	Landkreis Offenbach	79	42	20 742	20 673	69
438 000	Landkreis Offenbach	79.1
438 000	Landkreis Offenbach	79.11	26	8 163	8 132	31
438 000	Landkreis Offenbach	79.12
438 000	Landkreis Offenbach	79.9
438 000	Landkreis Offenbach	80	51	62 784	62 776	8
438 000	Landkreis Offenbach	80.1	44	61 066	61 061	4
438 000	Landkreis Offenbach	80.2
438 000	Landkreis Offenbach	80.3
438 000	Landkreis Offenbach	81	741	2 015 397	2 010 987	4 410
438 000	Landkreis Offenbach	81.1
438 000	Landkreis Offenbach	81.2	258	219 909	219 826	83
438 000	Landkreis Offenbach	81.21	176	159 805	159 735	71
438 000	Landkreis Offenbach	81.22	38	39 482	39 475	7
438 000	Landkreis Offenbach	81.22.1	24	6 873	6 873	0
438 000	Landkreis Offenbach	81.22.9	14	32 608	32 601	7
438 000	Landkreis Offenbach	81.29	44	20 622	20 616	6
438 000	Landkreis Offenbach	81.29.1	13	6 991	6 990	1
438 000	Landkreis Offenbach	81.29.2	8	6 989	6 986	3
438 000	Landkreis Offenbach	81.29.9	23	6 641	6 640	1
438 000	Landkreis Offenbach	81.3
438 000	Landkreis Offenbach	81.30.1	174	71 440	70 123	1 317
438 000	Landkreis Offenbach	81.30.9
438 000	Landkreis Offenbach	82	284	341 242	294 915	46 327
438 000	Landkreis Offenbach	82.1	95	11 583	11 230	352
438 000	Landkreis Offenbach	82.11	66	5 088	5 086	2
438 000	Landkreis Offenbach	82.19	29	6 495	6 145	350
438 000	Landkreis Offenbach	82.2
438 000	Landkreis Offenbach	82.3

6. Umsatzsteuerpflichtige und steuerbarer Umsatz in Hessen 2023 nach Verwaltungsbezirken und wirtschaftlicher Gliederung

AGS	Regierungsbezirk Kreisfreie Stadt Landkreis	WZ 2008	Steuer- pflichtige	Steuerbarer Umsatz		
				insgesamt	Lieferungen und Leistungen	Inner- gemein- schaftliche Erwerbe
			Anzahl	1 000 Euro		
438 000	Landkreis Offenbach	82.9
438 000	Landkreis Offenbach	82.91
438 000	Landkreis Offenbach	82.91.1
438 000	Landkreis Offenbach	82.91.2	—	—	—	—
438 000	Landkreis Offenbach	82.92
438 000	Landkreis Offenbach	82.99	117	215 568	171 101	44 467
438 000	Landkreis Offenbach	82.99.1
438 000	Landkreis Offenbach	82.99.9
438 000	Landkreis Offenbach	O	—	—	—	—
438 000	Landkreis Offenbach	P
438 000	Landkreis Offenbach	85
438 000	Landkreis Offenbach	85.1	—	—	—	—
438 000	Landkreis Offenbach	85.2	—	—	—	—
438 000	Landkreis Offenbach	85.3	9	7 726	7 721	5
438 000	Landkreis Offenbach	85.31	—	—	—	—
438 000	Landkreis Offenbach	85.32	9	7 726	7 721	5
438 000	Landkreis Offenbach	85.4	9	2 452	2 451	1
438 000	Landkreis Offenbach	85.41
438 000	Landkreis Offenbach	85.42
438 000	Landkreis Offenbach	85.42.1	—	—	—	—
438 000	Landkreis Offenbach	85.42.2	—	—	—	—
438 000	Landkreis Offenbach	85.42.3	—	—	—	—
438 000	Landkreis Offenbach	85.42.4
438 000	Landkreis Offenbach	85.5	219	41 649	41 336	313
438 000	Landkreis Offenbach	85.51	80	.	11 464	.
438 000	Landkreis Offenbach	85.52	13	.	1 478	.
438 000	Landkreis Offenbach	85.53	36	13 454	13 414	41
438 000	Landkreis Offenbach	85.59	90	15 205	14 980	224
438 000	Landkreis Offenbach	85.59.1	3	.	70	.
438 000	Landkreis Offenbach	85.59.2	40	7 487	7 267	221
438 000	Landkreis Offenbach	85.59.9	47	.	7 643	.
438 000	Landkreis Offenbach	85.6
438 000	Landkreis Offenbach	Q	237	829 848	733 866	95 982
438 000	Landkreis Offenbach	86	215	822 454	726 473	95 981
438 000	Landkreis Offenbach	86.1
438 000	Landkreis Offenbach	86.10.1
438 000	Landkreis Offenbach	86.10.2	—	—	—	—
438 000	Landkreis Offenbach	86.10.3	—	—	—	—
438 000	Landkreis Offenbach	86.2	76	670 991	670 827	163
438 000	Landkreis Offenbach	86.21	11	.	3 479	.
438 000	Landkreis Offenbach	86.22
438 000	Landkreis Offenbach	86.23
438 000	Landkreis Offenbach	86.9
438 000	Landkreis Offenbach	86.90.1
438 000	Landkreis Offenbach	86.90.2	34	9 221	9 186	34
438 000	Landkreis Offenbach	86.90.3	12	3 554	3 549	5
438 000	Landkreis Offenbach	86.90.9	80	133 825	38 046	95 779
438 000	Landkreis Offenbach	87	3	.	159	.
438 000	Landkreis Offenbach	87.1	—	—	—	—
438 000	Landkreis Offenbach	87.2	—	—	—	—
438 000	Landkreis Offenbach	87.3
438 000	Landkreis Offenbach	87.9
438 000	Landkreis Offenbach	88	19	.	7 234	.
438 000	Landkreis Offenbach	88.1	12	.	6 385	.

6. Umsatzsteuerpflichtige und steuerbarer Umsatz in Hessen 2023 nach Verwaltungsbezirken und wirtschaftlicher Gliederung

AGS	Regierungsbezirk Kreisfreie Stadt Landkreis	WZ 2008	Steuer- pflichtige	Steuerbarer Umsatz		
				insgesamt	Lieferungen und Leistungen	Inner- gemein- schaftliche Erwerbe
			Anzahl	1 000 Euro		
438 000	Landkreis Offenbach	88.10.1	6	•	4 134	•
438 000	Landkreis Offenbach	88.10.2	6	2 250	2 250	0
438 000	Landkreis Offenbach	88.9	7	849	849	0
438 000	Landkreis Offenbach	88.91	—	—	—	—
438 000	Landkreis Offenbach	88.99	7	849	849	0
438 000	Landkreis Offenbach	R	360	116 624	115 913	711
438 000	Landkreis Offenbach	90	140	17 229	17 166	64
438 000	Landkreis Offenbach	90.01	46	5 336	5 330	7
438 000	Landkreis Offenbach	90.01.1	—	—	—	—
438 000	Landkreis Offenbach	90.01.2	6	368	365	3
438 000	Landkreis Offenbach	90.01.3	4	193	192	1
438 000	Landkreis Offenbach	90.01.4	36	4 775	4 772	3
438 000	Landkreis Offenbach	90.02	•	•	•	•
438 000	Landkreis Offenbach	90.03	79	6 815	6 797	18
438 000	Landkreis Offenbach	90.03.1	10	1 805	1 800	4
438 000	Landkreis Offenbach	90.03.2	17	•	1 151	•
438 000	Landkreis Offenbach	90.03.3	19	1 050	1 050	0
438 000	Landkreis Offenbach	90.03.4	3	•	263	•
438 000	Landkreis Offenbach	90.03.5	30	2 546	2 534	12
438 000	Landkreis Offenbach	90.04	•	•	•	•
438 000	Landkreis Offenbach	90.04.1	•	•	•	•
438 000	Landkreis Offenbach	90.04.2	•	•	•	•
438 000	Landkreis Offenbach	90.04.3	—	—	—	—
438 000	Landkreis Offenbach	91	—	—	—	—
438 000	Landkreis Offenbach	91.01	—	—	—	—
438 000	Landkreis Offenbach	91.02	—	—	—	—
438 000	Landkreis Offenbach	91.03	—	—	—	—
438 000	Landkreis Offenbach	91.04	—	—	—	—
438 000	Landkreis Offenbach	92	67	47 118	46 735	383
438 000	Landkreis Offenbach	92.00.1	51	41 351	40 971	381
438 000	Landkreis Offenbach	92.00.2	•	•	•	•
438 000	Landkreis Offenbach	92.00.3	•	•	•	•
438 000	Landkreis Offenbach	93	153	52 277	52 013	264
438 000	Landkreis Offenbach	93.1	108	41 334	41 111	223
438 000	Landkreis Offenbach	93.11	25	20 965	20 803	162
438 000	Landkreis Offenbach	93.12	43	6 336	6 328	9
438 000	Landkreis Offenbach	93.13	25	11 098	11 071	27
438 000	Landkreis Offenbach	93.19	15	2 935	2 909	26
438 000	Landkreis Offenbach	93.2	45	10 943	10 902	41
438 000	Landkreis Offenbach	93.21	3	799	780	18
438 000	Landkreis Offenbach	93.29	42	10 144	10 122	23
438 000	Landkreis Offenbach	S	711	343 832	341 238	2 593
438 000	Landkreis Offenbach	94	•	•	•	•
438 000	Landkreis Offenbach	94.1	•	•	•	•
438 000	Landkreis Offenbach	94.11	•	•	•	•
438 000	Landkreis Offenbach	94.12	—	—	—	—
438 000	Landkreis Offenbach	94.2	—	—	—	—
438 000	Landkreis Offenbach	94.9	20	23 534	23 489	45
438 000	Landkreis Offenbach	94.91	—	—	—	—
438 000	Landkreis Offenbach	94.92	—	—	—	—
438 000	Landkreis Offenbach	94.99	20	23 534	23 489	45
438 000	Landkreis Offenbach	94.99.1	9	•	760	•
438 000	Landkreis Offenbach	94.99.2	•	•	•	•
438 000	Landkreis Offenbach	94.99.3	•	•	•	•

6. Umsatzsteuerpflichtige und steuerbarer Umsatz in Hessen 2023 nach Verwaltungsbezirken und wirtschaftlicher Gliederung

AGS	Regierungsbezirk Kreisfreie Stadt Landkreis	WZ 2008	Steuer- pflichtige	Steuerbarer Umsatz		
				insgesamt	Lieferungen und Leistungen	Inner- gemein- schaftliche Erwerbe
			Anzahl	1 000 Euro		
438 000	Landkreis Offenbach	94.99.4	—	—	—	—
438 000	Landkreis Offenbach	94.99.9	•	•	•	•
438 000	Landkreis Offenbach	95	•	•	•	•
438 000	Landkreis Offenbach	95.1	•	•	•	•
438 000	Landkreis Offenbach	95.11	9	3 098	3 049	50
438 000	Landkreis Offenbach	95.12	•	•	•	•
438 000	Landkreis Offenbach	95.2	66	17 994	17 458	537
438 000	Landkreis Offenbach	95.21	4	1 505	1 211	293
438 000	Landkreis Offenbach	95.22	4	1 500	1 456	44
438 000	Landkreis Offenbach	95.23	•	•	•	•
438 000	Landkreis Offenbach	95.24	12	3 681	3 613	68
438 000	Landkreis Offenbach	95.25	•	•	•	•
438 000	Landkreis Offenbach	95.29	40	10 279	10 174	105
438 000	Landkreis Offenbach	96	606	94 992	93 094	1 898
438 000	Landkreis Offenbach	96.01	22	10 116	10 113	3
438 000	Landkreis Offenbach	96.02	329	33 052	32 910	142
438 000	Landkreis Offenbach	96.02.1	220	24 672	24 584	88
438 000	Landkreis Offenbach	96.02.2	109	8 380	8 326	54
438 000	Landkreis Offenbach	96.03	26	15 918	15 916	2
438 000	Landkreis Offenbach	96.03.1	•	•	•	•
438 000	Landkreis Offenbach	96.03.2	•	•	•	•
438 000	Landkreis Offenbach	96.04	12	6 849	6 825	25
438 000	Landkreis Offenbach	96.09	217	29 056	27 331	1 726
439 000	Rheingau-Taunus-Kreis	A - S	7 567	8 432 920	7 838 755	594 165
439 000	Rheingau-Taunus-Kreis	A	351	166 885	164 158	2 727
439 000	Rheingau-Taunus-Kreis	01	324	158 407	155 729	2 678
439 000	Rheingau-Taunus-Kreis	01.1	12	6 531	6 528	3
439 000	Rheingau-Taunus-Kreis	01.11	12	6 531	6 528	3
439 000	Rheingau-Taunus-Kreis	01.12	—	—	—	—
439 000	Rheingau-Taunus-Kreis	01.13	—	—	—	—
439 000	Rheingau-Taunus-Kreis	01.13.1	—	—	—	—
439 000	Rheingau-Taunus-Kreis	01.13.2	—	—	—	—
439 000	Rheingau-Taunus-Kreis	01.14	—	—	—	—
439 000	Rheingau-Taunus-Kreis	01.15	—	—	—	—
439 000	Rheingau-Taunus-Kreis	01.16	—	—	—	—
439 000	Rheingau-Taunus-Kreis	01.19	—	—	—	—
439 000	Rheingau-Taunus-Kreis	01.19.1	—	—	—	—
439 000	Rheingau-Taunus-Kreis	01.19.2	—	—	—	—
439 000	Rheingau-Taunus-Kreis	01.19.9	—	—	—	—
439 000	Rheingau-Taunus-Kreis	01.2	209	124 136	122 393	1 743
439 000	Rheingau-Taunus-Kreis	01.21	•	•	•	•
439 000	Rheingau-Taunus-Kreis	01.22	—	—	—	—
439 000	Rheingau-Taunus-Kreis	01.23	—	—	—	—
439 000	Rheingau-Taunus-Kreis	01.24	•	•	•	•
439 000	Rheingau-Taunus-Kreis	01.25	—	—	—	—
439 000	Rheingau-Taunus-Kreis	01.25.1	—	—	—	—
439 000	Rheingau-Taunus-Kreis	01.25.9	—	—	—	—
439 000	Rheingau-Taunus-Kreis	01.26	—	—	—	—
439 000	Rheingau-Taunus-Kreis	01.27	—	—	—	—
439 000	Rheingau-Taunus-Kreis	01.28	—	—	—	—
439 000	Rheingau-Taunus-Kreis	01.29	—	—	—	—
439 000	Rheingau-Taunus-Kreis	01.3	•	•	•	•
439 000	Rheingau-Taunus-Kreis	01.30.1	—	—	—	—
439 000	Rheingau-Taunus-Kreis	01.30.2	•	•	•	•

**6. Umsatzsteuerpflichtige und steuerbarer Umsatz in Hessen 2023 nach
Verwaltungsbezirken und wirtschaftlicher Gliederung**

AGS	Regierungsbezirk Kreisfreie Stadt Landkreis	WZ 2008	Steuer- pflichtige	Steuerbarer Umsatz		
				insgesamt	Lieferungen und Leistungen	Inner- gemein- schaftliche Erwerbe
			Anzahl	1 000 Euro		
439 000	Rheingau-Taunus-Kreis	01.4	•	•	•	•
439 000	Rheingau-Taunus-Kreis	01.41	•	•	•	•
439 000	Rheingau-Taunus-Kreis	01.42	—	—	—	—
439 000	Rheingau-Taunus-Kreis	01.43	•	•	•	•
439 000	Rheingau-Taunus-Kreis	01.44	—	—	—	—
439 000	Rheingau-Taunus-Kreis	01.45	3	•	859	•
439 000	Rheingau-Taunus-Kreis	01.46	—	—	—	—
439 000	Rheingau-Taunus-Kreis	01.47	•	•	•	•
439 000	Rheingau-Taunus-Kreis	01.49	•	•	•	•
439 000	Rheingau-Taunus-Kreis	01.5	73	20 235	19 579	656
439 000	Rheingau-Taunus-Kreis	01.6	20	3 998	3 993	6
439 000	Rheingau-Taunus-Kreis	01.61	8	2 093	2 089	5
439 000	Rheingau-Taunus-Kreis	01.62	•	•	•	•
439 000	Rheingau-Taunus-Kreis	01.63	—	—	—	—
439 000	Rheingau-Taunus-Kreis	01.64	•	•	•	•
439 000	Rheingau-Taunus-Kreis	01.7	—	—	—	—
439 000	Rheingau-Taunus-Kreis	02	•	•	•	•
439 000	Rheingau-Taunus-Kreis	02.1	7	•	2 191	•
439 000	Rheingau-Taunus-Kreis	02.2	•	•	•	•
439 000	Rheingau-Taunus-Kreis	02.3	—	—	—	—
439 000	Rheingau-Taunus-Kreis	02.4	16	4 634	4 634	0
439 000	Rheingau-Taunus-Kreis	03	•	•	•	•
439 000	Rheingau-Taunus-Kreis	03.1	—	—	—	—
439 000	Rheingau-Taunus-Kreis	03.11	—	—	—	—
439 000	Rheingau-Taunus-Kreis	03.12	—	—	—	—
439 000	Rheingau-Taunus-Kreis	03.2	•	•	•	•
439 000	Rheingau-Taunus-Kreis	03.21	—	—	—	—
439 000	Rheingau-Taunus-Kreis	03.22	•	•	•	•
439 000	Rheingau-Taunus-Kreis	B	•	•	•	•
439 000	Rheingau-Taunus-Kreis	05	—	—	—	—
439 000	Rheingau-Taunus-Kreis	05.1	—	—	—	—
439 000	Rheingau-Taunus-Kreis	05.2	—	—	—	—
439 000	Rheingau-Taunus-Kreis	06	—	—	—	—
439 000	Rheingau-Taunus-Kreis	06.1	—	—	—	—
439 000	Rheingau-Taunus-Kreis	06.2	—	—	—	—
439 000	Rheingau-Taunus-Kreis	07	—	—	—	—
439 000	Rheingau-Taunus-Kreis	07.1	—	—	—	—
439 000	Rheingau-Taunus-Kreis	07.2	—	—	—	—
439 000	Rheingau-Taunus-Kreis	07.21	—	—	—	—
439 000	Rheingau-Taunus-Kreis	07.29	—	—	—	—
439 000	Rheingau-Taunus-Kreis	08	•	•	•	•
439 000	Rheingau-Taunus-Kreis	08.1	•	•	•	•
439 000	Rheingau-Taunus-Kreis	08.11	—	—	—	—
439 000	Rheingau-Taunus-Kreis	08.12	•	•	•	•
439 000	Rheingau-Taunus-Kreis	08.9	—	—	—	—
439 000	Rheingau-Taunus-Kreis	08.91	—	—	—	—
439 000	Rheingau-Taunus-Kreis	08.92	—	—	—	—
439 000	Rheingau-Taunus-Kreis	08.93	—	—	—	—
439 000	Rheingau-Taunus-Kreis	08.99	—	—	—	—
439 000	Rheingau-Taunus-Kreis	09	—	—	—	—
439 000	Rheingau-Taunus-Kreis	09.1	—	—	—	—
439 000	Rheingau-Taunus-Kreis	09.9	—	—	—	—
439 000	Rheingau-Taunus-Kreis	C	411	2 455 002	2 298 290	156 711
439 000	Rheingau-Taunus-Kreis	10	38	311 333	296 385	14 948

**6. Umsatzsteuerpflichtige und steuerbarer Umsatz in Hessen 2023 nach
Verwaltungsbezirken und wirtschaftlicher Gliederung**

AGS	Regierungsbezirk Kreisfreie Stadt Landkreis	WZ 2008	Steuer- pflichtige	Steuerbarer Umsatz		
				insgesamt	Lieferungen und Leistungen	Inner- gemein- schaftliche Erwerbe
			Anzahl	1 000 Euro		
439 000	Rheingau-Taunus-Kreis	10.1	•	•	•	•
439 000	Rheingau-Taunus-Kreis	10.11	•	•	•	•
439 000	Rheingau-Taunus-Kreis	10.12	—	—	—	—
439 000	Rheingau-Taunus-Kreis	10.13	10	•	12 445	•
439 000	Rheingau-Taunus-Kreis	10.2	—	—	—	—
439 000	Rheingau-Taunus-Kreis	10.3	•	•	•	•
439 000	Rheingau-Taunus-Kreis	10.31	—	—	—	—
439 000	Rheingau-Taunus-Kreis	10.32	—	—	—	—
439 000	Rheingau-Taunus-Kreis	10.39	•	•	•	•
439 000	Rheingau-Taunus-Kreis	10.4	—	—	—	—
439 000	Rheingau-Taunus-Kreis	10.41	—	—	—	—
439 000	Rheingau-Taunus-Kreis	10.42	—	—	—	—
439 000	Rheingau-Taunus-Kreis	10.5	•	•	•	•
439 000	Rheingau-Taunus-Kreis	10.51	•	•	•	•
439 000	Rheingau-Taunus-Kreis	10.52	—	—	—	—
439 000	Rheingau-Taunus-Kreis	10.6	—	—	—	—
439 000	Rheingau-Taunus-Kreis	10.61	—	—	—	—
439 000	Rheingau-Taunus-Kreis	10.62	—	—	—	—
439 000	Rheingau-Taunus-Kreis	10.7	19	55 591	54 028	1 563
439 000	Rheingau-Taunus-Kreis	10.71	•	•	•	•
439 000	Rheingau-Taunus-Kreis	10.72	•	•	•	•
439 000	Rheingau-Taunus-Kreis	10.73	—	—	—	—
439 000	Rheingau-Taunus-Kreis	10.8	•	•	•	•
439 000	Rheingau-Taunus-Kreis	10.81	—	—	—	—
439 000	Rheingau-Taunus-Kreis	10.82	•	•	•	•
439 000	Rheingau-Taunus-Kreis	10.83	—	—	—	—
439 000	Rheingau-Taunus-Kreis	10.84	—	—	—	—
439 000	Rheingau-Taunus-Kreis	10.85	—	—	—	—
439 000	Rheingau-Taunus-Kreis	10.86	—	—	—	—
439 000	Rheingau-Taunus-Kreis	10.89	•	•	•	•
439 000	Rheingau-Taunus-Kreis	10.9	•	•	•	•
439 000	Rheingau-Taunus-Kreis	10.91	•	•	•	•
439 000	Rheingau-Taunus-Kreis	10.92	•	•	•	•
439 000	Rheingau-Taunus-Kreis	11	18	36 417	31 427	4 990
439 000	Rheingau-Taunus-Kreis	11.01	•	•	•	•
439 000	Rheingau-Taunus-Kreis	11.02	11	12 771	12 532	239
439 000	Rheingau-Taunus-Kreis	11.03	•	•	•	•
439 000	Rheingau-Taunus-Kreis	11.04	—	—	—	—
439 000	Rheingau-Taunus-Kreis	11.05	—	—	—	—
439 000	Rheingau-Taunus-Kreis	11.06	—	—	—	—
439 000	Rheingau-Taunus-Kreis	11.07	—	—	—	—
439 000	Rheingau-Taunus-Kreis	12	—	—	—	—
439 000	Rheingau-Taunus-Kreis	13	8	2 607	2 319	288
439 000	Rheingau-Taunus-Kreis	13.1	—	—	—	—
439 000	Rheingau-Taunus-Kreis	13.2	•	•	•	•
439 000	Rheingau-Taunus-Kreis	13.3	•	•	•	•
439 000	Rheingau-Taunus-Kreis	13.9	5	2 116	1 856	260
439 000	Rheingau-Taunus-Kreis	13.91	—	—	—	—
439 000	Rheingau-Taunus-Kreis	13.92	•	•	•	•
439 000	Rheingau-Taunus-Kreis	13.93	•	•	•	•
439 000	Rheingau-Taunus-Kreis	13.94	—	—	—	—
439 000	Rheingau-Taunus-Kreis	13.95	—	—	—	—
439 000	Rheingau-Taunus-Kreis	13.96	—	—	—	—
439 000	Rheingau-Taunus-Kreis	13.99	•	•	•	•

6. Umsatzsteuerpflichtige und steuerbarer Umsatz in Hessen 2023 nach Verwaltungsbezirken und wirtschaftlicher Gliederung

AGS	Regierungsbezirk Kreisfreie Stadt Landkreis	WZ 2008	Steuer- pflichtige	Steuerbarer Umsatz		
				insgesamt	Lieferungen und Leistungen	Inner- gemein- schaftliche Erwerbe
			Anzahl	1 000 Euro		
439 000	Rheingau-Taunus-Kreis	14	3	78	74	5
439 000	Rheingau-Taunus-Kreis	14.1	3	78	74	5
439 000	Rheingau-Taunus-Kreis	14.11	—	—	—	—
439 000	Rheingau-Taunus-Kreis	14.12	—	—	—	—
439 000	Rheingau-Taunus-Kreis	14.13	•	•	•	•
439 000	Rheingau-Taunus-Kreis	14.14	—	—	—	—
439 000	Rheingau-Taunus-Kreis	14.19	•	•	•	•
439 000	Rheingau-Taunus-Kreis	14.2	—	—	—	—
439 000	Rheingau-Taunus-Kreis	14.3	—	—	—	—
439 000	Rheingau-Taunus-Kreis	14.31	—	—	—	—
439 000	Rheingau-Taunus-Kreis	14.39	—	—	—	—
439 000	Rheingau-Taunus-Kreis	15	•	•	•	•
439 000	Rheingau-Taunus-Kreis	15.1	•	•	•	•
439 000	Rheingau-Taunus-Kreis	15.11	•	•	•	•
439 000	Rheingau-Taunus-Kreis	15.12	•	•	•	•
439 000	Rheingau-Taunus-Kreis	15.2	•	•	•	•
439 000	Rheingau-Taunus-Kreis	16	23	10 984	10 799	185
439 000	Rheingau-Taunus-Kreis	16.1	•	•	•	•
439 000	Rheingau-Taunus-Kreis	16.2	•	•	•	•
439 000	Rheingau-Taunus-Kreis	16.21	•	•	•	•
439 000	Rheingau-Taunus-Kreis	16.22	—	—	—	—
439 000	Rheingau-Taunus-Kreis	16.23	16	7 661	7 534	127
439 000	Rheingau-Taunus-Kreis	16.24	—	—	—	—
439 000	Rheingau-Taunus-Kreis	16.29	3	2 142	2 085	58
439 000	Rheingau-Taunus-Kreis	17	•	•	•	•
439 000	Rheingau-Taunus-Kreis	17.1	—	—	—	—
439 000	Rheingau-Taunus-Kreis	17.11	—	—	—	—
439 000	Rheingau-Taunus-Kreis	17.12	—	—	—	—
439 000	Rheingau-Taunus-Kreis	17.2	•	•	•	•
439 000	Rheingau-Taunus-Kreis	17.21	•	•	•	•
439 000	Rheingau-Taunus-Kreis	17.22	—	—	—	—
439 000	Rheingau-Taunus-Kreis	17.23	•	•	•	•
439 000	Rheingau-Taunus-Kreis	17.24	—	—	—	—
439 000	Rheingau-Taunus-Kreis	17.29	—	—	—	—
439 000	Rheingau-Taunus-Kreis	18	21	22 378	20 654	1 723
439 000	Rheingau-Taunus-Kreis	18.1	21	22 378	20 654	1 723
439 000	Rheingau-Taunus-Kreis	18.11	•	•	•	•
439 000	Rheingau-Taunus-Kreis	18.12	12	21 342	19 619	1 722
439 000	Rheingau-Taunus-Kreis	18.13	•	•	•	•
439 000	Rheingau-Taunus-Kreis	18.14	3	•	443	•
439 000	Rheingau-Taunus-Kreis	18.2	—	—	—	—
439 000	Rheingau-Taunus-Kreis	19	—	—	—	—
439 000	Rheingau-Taunus-Kreis	19.1	—	—	—	—
439 000	Rheingau-Taunus-Kreis	19.2	—	—	—	—
439 000	Rheingau-Taunus-Kreis	20	13	128 385	105 793	22 592
439 000	Rheingau-Taunus-Kreis	20.1	•	•	•	•
439 000	Rheingau-Taunus-Kreis	20.11	—	—	—	—
439 000	Rheingau-Taunus-Kreis	20.12	•	•	•	•
439 000	Rheingau-Taunus-Kreis	20.13	•	•	•	•
439 000	Rheingau-Taunus-Kreis	20.14	—	—	—	—
439 000	Rheingau-Taunus-Kreis	20.15	—	—	—	—
439 000	Rheingau-Taunus-Kreis	20.16	—	—	—	—
439 000	Rheingau-Taunus-Kreis	20.17	—	—	—	—
439 000	Rheingau-Taunus-Kreis	20.2	—	—	—	—

**6. Umsatzsteuerpflichtige und steuerbarer Umsatz in Hessen 2023 nach
Verwaltungsbezirken und wirtschaftlicher Gliederung**

AGS	Regierungsbezirk Kreisfreie Stadt Landkreis	WZ 2008	Steuer- pflichtige	Steuerbarer Umsatz		
				insgesamt	Lieferungen und Leistungen	Inner- gemein- schaftliche Erwerbe
			Anzahl	1 000 Euro		
439 000	Rheingau-Taunus-Kreis	20.3	—	—	—	—
439 000	Rheingau-Taunus-Kreis	20.4	•	•	•	•
439 000	Rheingau-Taunus-Kreis	20.41	—	—	—	—
439 000	Rheingau-Taunus-Kreis	20.42	•	•	•	•
439 000	Rheingau-Taunus-Kreis	20.5	4	21 190	20 410	781
439 000	Rheingau-Taunus-Kreis	20.51	—	—	—	—
439 000	Rheingau-Taunus-Kreis	20.52	—	—	—	—
439 000	Rheingau-Taunus-Kreis	20.53	—	—	—	—
439 000	Rheingau-Taunus-Kreis	20.59	4	21 190	20 410	781
439 000	Rheingau-Taunus-Kreis	20.6	—	—	—	—
439 000	Rheingau-Taunus-Kreis	21	•	•	•	•
439 000	Rheingau-Taunus-Kreis	21.1	—	—	—	—
439 000	Rheingau-Taunus-Kreis	21.2	•	•	•	•
439 000	Rheingau-Taunus-Kreis	22	13	156 268	127 724	28 544
439 000	Rheingau-Taunus-Kreis	22.1	•	•	•	•
439 000	Rheingau-Taunus-Kreis	22.11	—	—	—	—
439 000	Rheingau-Taunus-Kreis	22.19	•	•	•	•
439 000	Rheingau-Taunus-Kreis	22.2	•	•	•	•
439 000	Rheingau-Taunus-Kreis	22.21	•	•	•	•
439 000	Rheingau-Taunus-Kreis	22.22	4	96 571	85 039	11 532
439 000	Rheingau-Taunus-Kreis	22.23	•	•	•	•
439 000	Rheingau-Taunus-Kreis	22.29	•	•	•	•
439 000	Rheingau-Taunus-Kreis	23	21	13 190	12 789	401
439 000	Rheingau-Taunus-Kreis	23.1	•	•	•	•
439 000	Rheingau-Taunus-Kreis	23.11	—	—	—	—
439 000	Rheingau-Taunus-Kreis	23.12	•	•	•	•
439 000	Rheingau-Taunus-Kreis	23.13	—	—	—	—
439 000	Rheingau-Taunus-Kreis	23.14	—	—	—	—
439 000	Rheingau-Taunus-Kreis	23.19	•	•	•	•
439 000	Rheingau-Taunus-Kreis	23.2	•	•	•	•
439 000	Rheingau-Taunus-Kreis	23.3	—	—	—	—
439 000	Rheingau-Taunus-Kreis	23.31	—	—	—	—
439 000	Rheingau-Taunus-Kreis	23.32	—	—	—	—
439 000	Rheingau-Taunus-Kreis	23.4	3	396	382	14
439 000	Rheingau-Taunus-Kreis	23.41	3	396	382	14
439 000	Rheingau-Taunus-Kreis	23.42	—	—	—	—
439 000	Rheingau-Taunus-Kreis	23.43	—	—	—	—
439 000	Rheingau-Taunus-Kreis	23.44	—	—	—	—
439 000	Rheingau-Taunus-Kreis	23.49	—	—	—	—
439 000	Rheingau-Taunus-Kreis	23.5	—	—	—	—
439 000	Rheingau-Taunus-Kreis	23.51	—	—	—	—
439 000	Rheingau-Taunus-Kreis	23.52	—	—	—	—
439 000	Rheingau-Taunus-Kreis	23.6	•	•	•	•
439 000	Rheingau-Taunus-Kreis	23.61	•	•	•	•
439 000	Rheingau-Taunus-Kreis	23.62	—	—	—	—
439 000	Rheingau-Taunus-Kreis	23.63	—	—	—	—
439 000	Rheingau-Taunus-Kreis	23.64	—	—	—	—
439 000	Rheingau-Taunus-Kreis	23.65	—	—	—	—
439 000	Rheingau-Taunus-Kreis	23.69	—	—	—	—
439 000	Rheingau-Taunus-Kreis	23.7	9	3 482	3 474	8
439 000	Rheingau-Taunus-Kreis	23.9	•	•	•	•
439 000	Rheingau-Taunus-Kreis	23.91	—	—	—	—
439 000	Rheingau-Taunus-Kreis	23.99	•	•	•	•
439 000	Rheingau-Taunus-Kreis	24	4	1 343	1 342	1

6. Umsatzsteuerpflichtige und steuerbarer Umsatz in Hessen 2023 nach Verwaltungsbezirken und wirtschaftlicher Gliederung

AGS	Regierungsbezirk Kreisfreie Stadt Landkreis	WZ 2008	Steuer- pflichtige	Steuerbarer Umsatz		
				insgesamt	Lieferungen und Leistungen	Inner- gemein- schaftliche Erwerbe
			Anzahl	1 000 Euro		
439 000	Rheingau-Taunus-Kreis	24.1	—	—	—	—
439 000	Rheingau-Taunus-Kreis	24.2	—	—	—	—
439 000	Rheingau-Taunus-Kreis	24.3	—	—	—	—
439 000	Rheingau-Taunus-Kreis	24.31	—	—	—	—
439 000	Rheingau-Taunus-Kreis	24.32	—	—	—	—
439 000	Rheingau-Taunus-Kreis	24.33	—	—	—	—
439 000	Rheingau-Taunus-Kreis	24.34	—	—	—	—
439 000	Rheingau-Taunus-Kreis	24.4	4	1 343	1 342	1
439 000	Rheingau-Taunus-Kreis	24.41	—	—	—	—
439 000	Rheingau-Taunus-Kreis	24.42	•	•	•	•
439 000	Rheingau-Taunus-Kreis	24.43	—	—	—	—
439 000	Rheingau-Taunus-Kreis	24.44	•	•	•	•
439 000	Rheingau-Taunus-Kreis	24.45	—	—	—	—
439 000	Rheingau-Taunus-Kreis	24.46	—	—	—	—
439 000	Rheingau-Taunus-Kreis	24.5	—	—	—	—
439 000	Rheingau-Taunus-Kreis	24.51	—	—	—	—
439 000	Rheingau-Taunus-Kreis	24.52	—	—	—	—
439 000	Rheingau-Taunus-Kreis	24.53	—	—	—	—
439 000	Rheingau-Taunus-Kreis	24.54	—	—	—	—
439 000	Rheingau-Taunus-Kreis	25	66	36 832	35 883	950
439 000	Rheingau-Taunus-Kreis	25.1	16	13 063	12 983	80
439 000	Rheingau-Taunus-Kreis	25.11	12	11 866	11 786	80
439 000	Rheingau-Taunus-Kreis	25.12	4	1 198	1 197	0
439 000	Rheingau-Taunus-Kreis	25.2	—	—	—	—
439 000	Rheingau-Taunus-Kreis	25.21	—	—	—	—
439 000	Rheingau-Taunus-Kreis	25.29	—	—	—	—
439 000	Rheingau-Taunus-Kreis	25.3	—	—	—	—
439 000	Rheingau-Taunus-Kreis	25.4	•	•	•	•
439 000	Rheingau-Taunus-Kreis	25.5	•	•	•	•
439 000	Rheingau-Taunus-Kreis	25.6	37	17 202	17 001	201
439 000	Rheingau-Taunus-Kreis	25.61	•	•	•	•
439 000	Rheingau-Taunus-Kreis	25.62	•	•	•	•
439 000	Rheingau-Taunus-Kreis	25.7	4	1 647	1 635	12
439 000	Rheingau-Taunus-Kreis	25.71	—	—	—	—
439 000	Rheingau-Taunus-Kreis	25.72	•	•	•	•
439 000	Rheingau-Taunus-Kreis	25.73	•	•	•	•
439 000	Rheingau-Taunus-Kreis	25.73.1	•	•	•	•
439 000	Rheingau-Taunus-Kreis	25.73.2	—	—	—	—
439 000	Rheingau-Taunus-Kreis	25.73.3	—	—	—	—
439 000	Rheingau-Taunus-Kreis	25.73.4	—	—	—	—
439 000	Rheingau-Taunus-Kreis	25.73.5	•	•	•	•
439 000	Rheingau-Taunus-Kreis	25.9	4	4 709	4 053	656
439 000	Rheingau-Taunus-Kreis	25.91	—	—	—	—
439 000	Rheingau-Taunus-Kreis	25.92	•	•	•	•
439 000	Rheingau-Taunus-Kreis	25.93	—	—	—	—
439 000	Rheingau-Taunus-Kreis	25.94	—	—	—	—
439 000	Rheingau-Taunus-Kreis	25.99	•	•	•	•
439 000	Rheingau-Taunus-Kreis	26	22	803 554	793 993	9 561
439 000	Rheingau-Taunus-Kreis	26.1	4	17 327	16 357	969
439 000	Rheingau-Taunus-Kreis	26.11	•	•	•	•
439 000	Rheingau-Taunus-Kreis	26.11.1	•	•	•	•
439 000	Rheingau-Taunus-Kreis	26.11.9	•	•	•	•
439 000	Rheingau-Taunus-Kreis	26.12	•	•	•	•
439 000	Rheingau-Taunus-Kreis	26.2	•	•	•	•

6. Umsatzsteuerpflichtige und steuerbarer Umsatz in Hessen 2023 nach Verwaltungsbezirken und wirtschaftlicher Gliederung

AGS	Regierungsbezirk Kreisfreie Stadt Landkreis	WZ 2008	Steuer- pflichtige	Steuerbarer Umsatz		
				insgesamt	Lieferungen und Leistungen	Inner- gemein- schaftliche Erwerbe
			Anzahl	1 000 Euro		
439 000	Rheingau-Taunus-Kreis	26.3	•	•	•	•
439 000	Rheingau-Taunus-Kreis	26.4	—	—	—	—
439 000	Rheingau-Taunus-Kreis	26.5	•	•	•	•
439 000	Rheingau-Taunus-Kreis	26.51	•	•	•	•
439 000	Rheingau-Taunus-Kreis	26.51.1	7	149 620	147 138	2 482
439 000	Rheingau-Taunus-Kreis	26.51.2	—	—	—	—
439 000	Rheingau-Taunus-Kreis	26.51.3	•	•	•	•
439 000	Rheingau-Taunus-Kreis	26.52	—	—	—	—
439 000	Rheingau-Taunus-Kreis	26.6	—	—	—	—
439 000	Rheingau-Taunus-Kreis	26.7	3	1 228	1 139	89
439 000	Rheingau-Taunus-Kreis	26.8	—	—	—	—
439 000	Rheingau-Taunus-Kreis	27	11	204 453	180 496	23 957
439 000	Rheingau-Taunus-Kreis	27.1	4	183 711	161 955	21 756
439 000	Rheingau-Taunus-Kreis	27.11	•	•	•	•
439 000	Rheingau-Taunus-Kreis	27.12	•	•	•	•
439 000	Rheingau-Taunus-Kreis	27.2	—	—	—	—
439 000	Rheingau-Taunus-Kreis	27.3	•	•	•	•
439 000	Rheingau-Taunus-Kreis	27.31	—	—	—	—
439 000	Rheingau-Taunus-Kreis	27.32	•	•	•	•
439 000	Rheingau-Taunus-Kreis	27.33	4	4 917	4 897	20
439 000	Rheingau-Taunus-Kreis	27.4	—	—	—	—
439 000	Rheingau-Taunus-Kreis	27.5	—	—	—	—
439 000	Rheingau-Taunus-Kreis	27.51	—	—	—	—
439 000	Rheingau-Taunus-Kreis	27.52	—	—	—	—
439 000	Rheingau-Taunus-Kreis	27.9	•	•	•	•
439 000	Rheingau-Taunus-Kreis	28	42	604 363	560 656	43 707
439 000	Rheingau-Taunus-Kreis	28.1	12	67 416	65 133	2 283
439 000	Rheingau-Taunus-Kreis	28.11	—	—	—	—
439 000	Rheingau-Taunus-Kreis	28.12	—	—	—	—
439 000	Rheingau-Taunus-Kreis	28.13	5	5 013	4 734	279
439 000	Rheingau-Taunus-Kreis	28.14	3	10 037	8 795	1 242
439 000	Rheingau-Taunus-Kreis	28.15	4	52 366	51 604	763
439 000	Rheingau-Taunus-Kreis	28.2	18	512 547	471 670	40 877
439 000	Rheingau-Taunus-Kreis	28.21	•	•	•	•
439 000	Rheingau-Taunus-Kreis	28.21.1	—	—	—	—
439 000	Rheingau-Taunus-Kreis	28.21.9	•	•	•	•
439 000	Rheingau-Taunus-Kreis	28.22	•	•	•	•
439 000	Rheingau-Taunus-Kreis	28.23	—	—	—	—
439 000	Rheingau-Taunus-Kreis	28.24	•	•	•	•
439 000	Rheingau-Taunus-Kreis	28.25	3	1 252	1 247	5
439 000	Rheingau-Taunus-Kreis	28.29	10	493 712	454 396	39 316
439 000	Rheingau-Taunus-Kreis	28.3	•	•	•	•
439 000	Rheingau-Taunus-Kreis	28.4	•	•	•	•
439 000	Rheingau-Taunus-Kreis	28.41	•	•	•	•
439 000	Rheingau-Taunus-Kreis	28.49	•	•	•	•
439 000	Rheingau-Taunus-Kreis	28.9	8	•	19 940	•
439 000	Rheingau-Taunus-Kreis	28.91	—	—	—	—
439 000	Rheingau-Taunus-Kreis	28.92	—	—	—	—
439 000	Rheingau-Taunus-Kreis	28.92.1	—	—	—	—
439 000	Rheingau-Taunus-Kreis	28.92.2	—	—	—	—
439 000	Rheingau-Taunus-Kreis	28.93	—	—	—	—
439 000	Rheingau-Taunus-Kreis	28.94	—	—	—	—
439 000	Rheingau-Taunus-Kreis	28.95	—	—	—	—
439 000	Rheingau-Taunus-Kreis	28.96	•	•	•	•

**6. Umsatzsteuerpflichtige und steuerbarer Umsatz in Hessen 2023 nach
Verwaltungsbezirken und wirtschaftlicher Gliederung**

AGS	Regierungsbezirk Kreisfreie Stadt Landkreis	WZ 2008	Steuer- pflichtige	Steuerbarer Umsatz		
				insgesamt	Lieferungen und Leistungen	Inner- gemein- schaftliche Erwerbe
			Anzahl	1 000 Euro		
439 000	Rheingau-Taunus-Kreis	28.99
439 000	Rheingau-Taunus-Kreis	29
439 000	Rheingau-Taunus-Kreis	29.1	—	—	—	—
439 000	Rheingau-Taunus-Kreis	29.10.1	—	—	—	—
439 000	Rheingau-Taunus-Kreis	29.10.2	—	—	—	—
439 000	Rheingau-Taunus-Kreis	29.2
439 000	Rheingau-Taunus-Kreis	29.3
439 000	Rheingau-Taunus-Kreis	29.31	—	—	—	—
439 000	Rheingau-Taunus-Kreis	29.32
439 000	Rheingau-Taunus-Kreis	30
439 000	Rheingau-Taunus-Kreis	30.1
439 000	Rheingau-Taunus-Kreis	30.11
439 000	Rheingau-Taunus-Kreis	30.12	—	—	—	—
439 000	Rheingau-Taunus-Kreis	30.2	—	—	—	—
439 000	Rheingau-Taunus-Kreis	30.20.1	—	—	—	—
439 000	Rheingau-Taunus-Kreis	30.20.2	—	—	—	—
439 000	Rheingau-Taunus-Kreis	30.3	—	—	—	—
439 000	Rheingau-Taunus-Kreis	30.4	—	—	—	—
439 000	Rheingau-Taunus-Kreis	30.9
439 000	Rheingau-Taunus-Kreis	30.91	—	—	—	—
439 000	Rheingau-Taunus-Kreis	30.92
439 000	Rheingau-Taunus-Kreis	30.99	—	—	—	—
439 000	Rheingau-Taunus-Kreis	31	20	16 472	16 199	273
439 000	Rheingau-Taunus-Kreis	31.01
439 000	Rheingau-Taunus-Kreis	31.02	—	—	—	—
439 000	Rheingau-Taunus-Kreis	31.03	—	—	—	—
439 000	Rheingau-Taunus-Kreis	31.09
439 000	Rheingau-Taunus-Kreis	31.09.1
439 000	Rheingau-Taunus-Kreis	31.09.9
439 000	Rheingau-Taunus-Kreis	32	41	27 720	26 585	1 135
439 000	Rheingau-Taunus-Kreis	32.1	7	1 273	1 153	120
439 000	Rheingau-Taunus-Kreis	32.11	—	—	—	—
439 000	Rheingau-Taunus-Kreis	32.12	7	1 273	1 153	120
439 000	Rheingau-Taunus-Kreis	32.13	—	—	—	—
439 000	Rheingau-Taunus-Kreis	32.2	8	1 527	1 447	80
439 000	Rheingau-Taunus-Kreis	32.3
439 000	Rheingau-Taunus-Kreis	32.4
439 000	Rheingau-Taunus-Kreis	32.5	16	18 671	17 922	749
439 000	Rheingau-Taunus-Kreis	32.50.1
439 000	Rheingau-Taunus-Kreis	32.50.2	4	.	698	.
439 000	Rheingau-Taunus-Kreis	32.50.3
439 000	Rheingau-Taunus-Kreis	32.9	7	5 828	5 652	176
439 000	Rheingau-Taunus-Kreis	32.91
439 000	Rheingau-Taunus-Kreis	32.99
439 000	Rheingau-Taunus-Kreis	33	32	28 424	27 397	1 027
439 000	Rheingau-Taunus-Kreis	33.1	19	6 293	6 287	6
439 000	Rheingau-Taunus-Kreis	33.11	—	—	—	—
439 000	Rheingau-Taunus-Kreis	33.12
439 000	Rheingau-Taunus-Kreis	33.13	—	—	—	—
439 000	Rheingau-Taunus-Kreis	33.14	—	—	—	—
439 000	Rheingau-Taunus-Kreis	33.15	—	—	—	—
439 000	Rheingau-Taunus-Kreis	33.16	—	—	—	—
439 000	Rheingau-Taunus-Kreis	33.17	9	3 356	3 354	2
439 000	Rheingau-Taunus-Kreis	33.19

6. Umsatzsteuerpflichtige und steuerbarer Umsatz in Hessen 2023 nach Verwaltungsbezirken und wirtschaftlicher Gliederung

AGS	Regierungsbezirk Kreisfreie Stadt Landkreis	WZ 2008	Steuer- pflichtige	Steuerbarer Umsatz		
				insgesamt	Lieferungen und Leistungen	Inner- gemein- schaftliche Erwerbe
			Anzahl	1 000 Euro		
439 000	Rheingau-Taunus-Kreis	33.2	13	22 131	21 110	1 022
439 000	Rheingau-Taunus-Kreis	D	96	28 524	28 498	26
439 000	Rheingau-Taunus-Kreis	35	96	28 524	28 498	26
439 000	Rheingau-Taunus-Kreis	35.1	92	•	27 072	•
439 000	Rheingau-Taunus-Kreis	35.11	•	•	•	•
439 000	Rheingau-Taunus-Kreis	35.11.1	16	•	10 018	•
439 000	Rheingau-Taunus-Kreis	35.11.2	•	•	•	•
439 000	Rheingau-Taunus-Kreis	35.11.3	47	11 249	11 239	10
439 000	Rheingau-Taunus-Kreis	35.12	—	—	—	—
439 000	Rheingau-Taunus-Kreis	35.13	•	•	•	•
439 000	Rheingau-Taunus-Kreis	35.14	•	•	•	•
439 000	Rheingau-Taunus-Kreis	35.2	—	—	—	—
439 000	Rheingau-Taunus-Kreis	35.21	—	—	—	—
439 000	Rheingau-Taunus-Kreis	35.21.1	—	—	—	—
439 000	Rheingau-Taunus-Kreis	35.21.2	—	—	—	—
439 000	Rheingau-Taunus-Kreis	35.21.3	—	—	—	—
439 000	Rheingau-Taunus-Kreis	35.22	—	—	—	—
439 000	Rheingau-Taunus-Kreis	35.23	—	—	—	—
439 000	Rheingau-Taunus-Kreis	35.3	4	•	1 426	•
439 000	Rheingau-Taunus-Kreis	E	34	231 417	223 722	7 695
439 000	Rheingau-Taunus-Kreis	36	17	42 964	42 963	1
439 000	Rheingau-Taunus-Kreis	36.00.1	•	•	•	•
439 000	Rheingau-Taunus-Kreis	36.00.2	•	•	•	•
439 000	Rheingau-Taunus-Kreis	36.00.3	•	•	•	•
439 000	Rheingau-Taunus-Kreis	37	•	•	•	•
439 000	Rheingau-Taunus-Kreis	37.00.1	•	•	•	•
439 000	Rheingau-Taunus-Kreis	37.00.2	—	—	—	—
439 000	Rheingau-Taunus-Kreis	38	9	183 329	175 635	7 694
439 000	Rheingau-Taunus-Kreis	38.1	•	•	•	•
439 000	Rheingau-Taunus-Kreis	38.11	•	•	•	•
439 000	Rheingau-Taunus-Kreis	38.12	—	—	—	—
439 000	Rheingau-Taunus-Kreis	38.2	•	•	•	•
439 000	Rheingau-Taunus-Kreis	38.21	•	•	•	•
439 000	Rheingau-Taunus-Kreis	38.22	•	•	•	•
439 000	Rheingau-Taunus-Kreis	38.3	•	•	•	•
439 000	Rheingau-Taunus-Kreis	38.31	—	—	—	—
439 000	Rheingau-Taunus-Kreis	38.32	•	•	•	•
439 000	Rheingau-Taunus-Kreis	39	•	•	•	•
439 000	Rheingau-Taunus-Kreis	F	899	714 197	712 028	2 169
439 000	Rheingau-Taunus-Kreis	41	55	191 408	191 298	111
439 000	Rheingau-Taunus-Kreis	41.1	13	126 745	126 744	1
439 000	Rheingau-Taunus-Kreis	41.10.1	•	•	•	•
439 000	Rheingau-Taunus-Kreis	41.10.2	•	•	•	•
439 000	Rheingau-Taunus-Kreis	41.10.3	10	126 567	126 566	1
439 000	Rheingau-Taunus-Kreis	41.2	42	64 663	64 554	109
439 000	Rheingau-Taunus-Kreis	41.20.1	34	61 329	61 324	5
439 000	Rheingau-Taunus-Kreis	41.20.2	8	3 334	3 230	105
439 000	Rheingau-Taunus-Kreis	42	10	12 463	12 457	6
439 000	Rheingau-Taunus-Kreis	42.1	•	•	•	•
439 000	Rheingau-Taunus-Kreis	42.11	•	•	•	•
439 000	Rheingau-Taunus-Kreis	42.12	—	—	—	—
439 000	Rheingau-Taunus-Kreis	42.13	—	—	—	—
439 000	Rheingau-Taunus-Kreis	42.2	4	•	6 170	•
439 000	Rheingau-Taunus-Kreis	42.21	•	•	•	•

6. Umsatzsteuerpflichtige und steuerbarer Umsatz in Hessen 2023 nach Verwaltungsbezirken und wirtschaftlicher Gliederung

AGS	Regierungsbezirk Kreisfreie Stadt Landkreis	WZ 2008	Steuer- pflichtige	Steuerbarer Umsatz		
				insgesamt	Lieferungen und Leistungen	Inner- gemein- schaftliche Erwerbe
			Anzahl	1 000 Euro		
439 000	Rheingau-Taunus-Kreis	42.22
439 000	Rheingau-Taunus-Kreis	42.9
439 000	Rheingau-Taunus-Kreis	42.91
439 000	Rheingau-Taunus-Kreis	42.99
439 000	Rheingau-Taunus-Kreis	43	834	510 326	508 274	2 053
439 000	Rheingau-Taunus-Kreis	43.1	15	12 318	12 258	60
439 000	Rheingau-Taunus-Kreis	43.11	7	.	1 778	.
439 000	Rheingau-Taunus-Kreis	43.12	8	.	10 480	.
439 000	Rheingau-Taunus-Kreis	43.13	—	—	—	—
439 000	Rheingau-Taunus-Kreis	43.2	288	249 090	248 134	955
439 000	Rheingau-Taunus-Kreis	43.21	98	61 626	61 319	307
439 000	Rheingau-Taunus-Kreis	43.22	119	156 950	156 706	244
439 000	Rheingau-Taunus-Kreis	43.29	71	30 514	30 109	404
439 000	Rheingau-Taunus-Kreis	43.29.1	47	12 409	12 360	48
439 000	Rheingau-Taunus-Kreis	43.29.9	24	18 105	17 749	356
439 000	Rheingau-Taunus-Kreis	43.3	304	129 845	129 271	574
439 000	Rheingau-Taunus-Kreis	43.31	10	7 501	7 498	3
439 000	Rheingau-Taunus-Kreis	43.32	60	34 659	34 499	160
439 000	Rheingau-Taunus-Kreis	43.33	90	31 068	30 782	286
439 000	Rheingau-Taunus-Kreis	43.34	107	43 049	43 015	33
439 000	Rheingau-Taunus-Kreis	43.34.1	96	38 390	38 359	31
439 000	Rheingau-Taunus-Kreis	43.34.2	11	4 659	4 657	2
439 000	Rheingau-Taunus-Kreis	43.39	37	13 569	13 477	92
439 000	Rheingau-Taunus-Kreis	43.9	227	119 073	118 610	463
439 000	Rheingau-Taunus-Kreis	43.91	89	74 262	74 088	174
439 000	Rheingau-Taunus-Kreis	43.91.1	57	57 830	57 806	24
439 000	Rheingau-Taunus-Kreis	43.91.2	32	16 432	16 282	150
439 000	Rheingau-Taunus-Kreis	43.99	138	44 811	44 522	290
439 000	Rheingau-Taunus-Kreis	43.99.1	6	3 752	3 725	27
439 000	Rheingau-Taunus-Kreis	43.99.2	—	—	—	—
439 000	Rheingau-Taunus-Kreis	43.99.9	132	41 059	40 796	263
439 000	Rheingau-Taunus-Kreis	G	1 142	2 945 355	2 538 782	406 573
439 000	Rheingau-Taunus-Kreis	45	183	233 218	229 228	3 990
439 000	Rheingau-Taunus-Kreis	45.1	46	164 385	163 586	798
439 000	Rheingau-Taunus-Kreis	45.11
439 000	Rheingau-Taunus-Kreis	45.19
439 000	Rheingau-Taunus-Kreis	45.2	89	46 605	46 346	259
439 000	Rheingau-Taunus-Kreis	45.20.1	13	8 048	7 944	104
439 000	Rheingau-Taunus-Kreis	45.20.2	5	982	982	0
439 000	Rheingau-Taunus-Kreis	45.20.3	68	36 922	36 771	150
439 000	Rheingau-Taunus-Kreis	45.20.4	3	653	649	4
439 000	Rheingau-Taunus-Kreis	45.3	39	16 170	14 793	1 377
439 000	Rheingau-Taunus-Kreis	45.31	8	1 615	1 569	46
439 000	Rheingau-Taunus-Kreis	45.32	31	14 554	13 224	1 330
439 000	Rheingau-Taunus-Kreis	45.4	9	6 059	4 503	1 556
439 000	Rheingau-Taunus-Kreis	46	284	2 101 771	1 733 280	368 491
439 000	Rheingau-Taunus-Kreis	46.1	93	34 644	31 553	3 091
439 000	Rheingau-Taunus-Kreis	46.11
439 000	Rheingau-Taunus-Kreis	46.12
439 000	Rheingau-Taunus-Kreis	46.13	5	1 763	1 652	111
439 000	Rheingau-Taunus-Kreis	46.13.1
439 000	Rheingau-Taunus-Kreis	46.13.2
439 000	Rheingau-Taunus-Kreis	46.14	23	7 697	7 276	421
439 000	Rheingau-Taunus-Kreis	46.15	4	398	395	3

6. Umsatzsteuerpflichtige und steuerbarer Umsatz in Hessen 2023 nach Verwaltungsbezirken und wirtschaftlicher Gliederung

AGS	Regierungsbezirk Kreisfreie Stadt Landkreis	WZ 2008	Steuer- pflichtige	Steuerbarer Umsatz		
				insgesamt	Lieferungen und Leistungen	Inner- gemein- schaftliche Erwerbe
			Anzahl	1 000 Euro		
439 000	Rheingau-Taunus-Kreis	46.16	7	2 282	1 946	336
439 000	Rheingau-Taunus-Kreis	46.17	10	1 717	1 544	174
439 000	Rheingau-Taunus-Kreis	46.18	35	19 218	17 176	2 042
439 000	Rheingau-Taunus-Kreis	46.18.1
439 000	Rheingau-Taunus-Kreis	46.18.2
439 000	Rheingau-Taunus-Kreis	46.18.3
439 000	Rheingau-Taunus-Kreis	46.18.4	6	6 512	5 271	1 242
439 000	Rheingau-Taunus-Kreis	46.18.5	3	435	377	59
439 000	Rheingau-Taunus-Kreis	46.18.6	3	2 307	2 275	32
439 000	Rheingau-Taunus-Kreis	46.18.7	—	—	—	—
439 000	Rheingau-Taunus-Kreis	46.18.9	18	8 343	7 650	693
439 000	Rheingau-Taunus-Kreis	46.19
439 000	Rheingau-Taunus-Kreis	46.2	3	456	456	0
439 000	Rheingau-Taunus-Kreis	46.21
439 000	Rheingau-Taunus-Kreis	46.22
439 000	Rheingau-Taunus-Kreis	46.23	—	—	—	—
439 000	Rheingau-Taunus-Kreis	46.24	—	—	—	—
439 000	Rheingau-Taunus-Kreis	46.3	34	863 413	643 018	220 395
439 000	Rheingau-Taunus-Kreis	46.31
439 000	Rheingau-Taunus-Kreis	46.32	—	—	—	—
439 000	Rheingau-Taunus-Kreis	46.33	—	—	—	—
439 000	Rheingau-Taunus-Kreis	46.34
439 000	Rheingau-Taunus-Kreis	46.35	—	—	—	—
439 000	Rheingau-Taunus-Kreis	46.36	—	—	—	—
439 000	Rheingau-Taunus-Kreis	46.37	—	—	—	—
439 000	Rheingau-Taunus-Kreis	46.38	10	558 299	413 506	144 792
439 000	Rheingau-Taunus-Kreis	46.38.1
439 000	Rheingau-Taunus-Kreis	46.38.2	—	—	—	—
439 000	Rheingau-Taunus-Kreis	46.38.9
439 000	Rheingau-Taunus-Kreis	46.39	—	—	—	—
439 000	Rheingau-Taunus-Kreis	46.39.1	—	—	—	—
439 000	Rheingau-Taunus-Kreis	46.39.9	—	—	—	—
439 000	Rheingau-Taunus-Kreis	46.4	56	561 246	512 924	48 321
439 000	Rheingau-Taunus-Kreis	46.41
439 000	Rheingau-Taunus-Kreis	46.42
439 000	Rheingau-Taunus-Kreis	46.42.1
439 000	Rheingau-Taunus-Kreis	46.42.2
439 000	Rheingau-Taunus-Kreis	46.43	14	120 875	110 937	9 939
439 000	Rheingau-Taunus-Kreis	46.43.1
439 000	Rheingau-Taunus-Kreis	46.43.2
439 000	Rheingau-Taunus-Kreis	46.43.3	8	105 254	95 998	9 257
439 000	Rheingau-Taunus-Kreis	46.44
439 000	Rheingau-Taunus-Kreis	46.44.1
439 000	Rheingau-Taunus-Kreis	46.44.2	—	—	—	—
439 000	Rheingau-Taunus-Kreis	46.45
439 000	Rheingau-Taunus-Kreis	46.46	16	128 044	115 034	13 010
439 000	Rheingau-Taunus-Kreis	46.46.1	6	93 204	80 768	12 436
439 000	Rheingau-Taunus-Kreis	46.46.2	10	34 840	34 265	575
439 000	Rheingau-Taunus-Kreis	46.47
439 000	Rheingau-Taunus-Kreis	46.48
439 000	Rheingau-Taunus-Kreis	46.49	10	69 714	46 756	22 958
439 000	Rheingau-Taunus-Kreis	46.49.1
439 000	Rheingau-Taunus-Kreis	46.49.2
439 000	Rheingau-Taunus-Kreis	46.49.3

6. Umsatzsteuerpflichtige und steuerbarer Umsatz in Hessen 2023 nach Verwaltungsbezirken und wirtschaftlicher Gliederung

AGS	Regierungsbezirk Kreisfreie Stadt Landkreis	WZ 2008	Steuer- pflichtige	Steuerbarer Umsatz		
				insgesamt	Lieferungen und Leistungen	Inner- gemein- schaftliche Erwerbe
			Anzahl	1 000 Euro		
439 000	Rheingau-Taunus-Kreis	46.49.4	4	14 743	12 201	2 542
439 000	Rheingau-Taunus-Kreis	46.49.5	—	—	—	—
439 000	Rheingau-Taunus-Kreis	46.5	13	231 943	211 194	20 749
439 000	Rheingau-Taunus-Kreis	46.51	5	3 457	3 452	5
439 000	Rheingau-Taunus-Kreis	46.52	8	228 486	207 742	20 744
439 000	Rheingau-Taunus-Kreis	46.6	38	265 673	210 580	55 093
439 000	Rheingau-Taunus-Kreis	46.61	6	22 172	21 130	1 042
439 000	Rheingau-Taunus-Kreis	46.62	•	•	•	•
439 000	Rheingau-Taunus-Kreis	46.63	6	•	5 964	•
439 000	Rheingau-Taunus-Kreis	46.64	—	—	—	—
439 000	Rheingau-Taunus-Kreis	46.65	—	—	—	—
439 000	Rheingau-Taunus-Kreis	46.66	—	—	—	—
439 000	Rheingau-Taunus-Kreis	46.69	•	•	•	•
439 000	Rheingau-Taunus-Kreis	46.7	42	134 957	115 496	19 461
439 000	Rheingau-Taunus-Kreis	46.71	4	•	17 217	•
439 000	Rheingau-Taunus-Kreis	46.71.1	—	—	—	—
439 000	Rheingau-Taunus-Kreis	46.71.2	4	•	17 217	•
439 000	Rheingau-Taunus-Kreis	46.72	•	•	•	•
439 000	Rheingau-Taunus-Kreis	46.73	13	48 437	38 588	9 849
439 000	Rheingau-Taunus-Kreis	46.73.1	•	•	•	•
439 000	Rheingau-Taunus-Kreis	46.73.2	•	•	•	•
439 000	Rheingau-Taunus-Kreis	46.73.3	—	—	—	—
439 000	Rheingau-Taunus-Kreis	46.73.4	•	•	•	•
439 000	Rheingau-Taunus-Kreis	46.73.5	—	—	—	—
439 000	Rheingau-Taunus-Kreis	46.73.6	—	—	—	—
439 000	Rheingau-Taunus-Kreis	46.73.7	3	•	329	•
439 000	Rheingau-Taunus-Kreis	46.73.8	•	•	•	•
439 000	Rheingau-Taunus-Kreis	46.74	15	35 073	28 410	6 663
439 000	Rheingau-Taunus-Kreis	46.74.1	•	•	•	•
439 000	Rheingau-Taunus-Kreis	46.74.2	4	1 051	1 046	5
439 000	Rheingau-Taunus-Kreis	46.74.3	•	•	•	•
439 000	Rheingau-Taunus-Kreis	46.75	5	16 561	13 643	2 918
439 000	Rheingau-Taunus-Kreis	46.76	•	•	•	•
439 000	Rheingau-Taunus-Kreis	46.77	•	•	•	•
439 000	Rheingau-Taunus-Kreis	46.9	5	9 440	8 059	1 381
439 000	Rheingau-Taunus-Kreis	47	675	610 366	576 274	34 092
439 000	Rheingau-Taunus-Kreis	47.1	65	154 242	152 581	1 661
439 000	Rheingau-Taunus-Kreis	47.11	30	133 594	132 505	1 088
439 000	Rheingau-Taunus-Kreis	47.19	35	20 648	20 075	573
439 000	Rheingau-Taunus-Kreis	47.2	82	52 521	46 082	6 439
439 000	Rheingau-Taunus-Kreis	47.21	6	•	1 305	•
439 000	Rheingau-Taunus-Kreis	47.22	8	•	1 638	•
439 000	Rheingau-Taunus-Kreis	47.23	3	2 071	1 848	223
439 000	Rheingau-Taunus-Kreis	47.24	•	•	•	•
439 000	Rheingau-Taunus-Kreis	47.25	36	29 045	23 795	5 250
439 000	Rheingau-Taunus-Kreis	47.26	•	•	•	•
439 000	Rheingau-Taunus-Kreis	47.29	22	16 912	15 946	966
439 000	Rheingau-Taunus-Kreis	47.3	19	24 921	24 911	10
439 000	Rheingau-Taunus-Kreis	47.30.1	15	22 078	22 068	10
439 000	Rheingau-Taunus-Kreis	47.30.2	4	2 843	2 843	0
439 000	Rheingau-Taunus-Kreis	47.4	45	32 391	26 226	6 164
439 000	Rheingau-Taunus-Kreis	47.41	23	12 944	12 846	98
439 000	Rheingau-Taunus-Kreis	47.42	10	8 019	5 808	2 211
439 000	Rheingau-Taunus-Kreis	47.43	12	11 427	7 572	3 855

6. Umsatzsteuerpflichtige und steuerbarer Umsatz in Hessen 2023 nach Verwaltungsbezirken und wirtschaftlicher Gliederung

AGS	Regierungsbezirk Kreisfreie Stadt Landkreis	WZ 2008	Steuer- pflichtige	Steuerbarer Umsatz		
				insgesamt	Lieferungen und Leistungen	Inner- gemein- schaftliche Erwerbe
			Anzahl	1 000 Euro		
439 000	Rheingau-Taunus-Kreis	47.5	125	66 674	62 241	4 433
439 000	Rheingau-Taunus-Kreis	47.51	25	5 964	5 172	792
439 000	Rheingau-Taunus-Kreis	47.52	29	20 669	18 673	1 996
439 000	Rheingau-Taunus-Kreis	47.52.1	17	13 244	12 275	970
439 000	Rheingau-Taunus-Kreis	47.52.3	12	7 424	6 398	1 026
439 000	Rheingau-Taunus-Kreis	47.53	7	3 126	3 033	93
439 000	Rheingau-Taunus-Kreis	47.54	29	15 478	15 387	91
439 000	Rheingau-Taunus-Kreis	47.59	35	21 438	19 977	1 461
439 000	Rheingau-Taunus-Kreis	47.59.1	25	19 803	18 446	1 357
439 000	Rheingau-Taunus-Kreis	47.59.2
439 000	Rheingau-Taunus-Kreis	47.59.3
439 000	Rheingau-Taunus-Kreis	47.59.9	5	1 024	929	95
439 000	Rheingau-Taunus-Kreis	47.6	60	26 738	25 727	1 011
439 000	Rheingau-Taunus-Kreis	47.61
439 000	Rheingau-Taunus-Kreis	47.62	23	.	5 021	.
439 000	Rheingau-Taunus-Kreis	47.62.1	11	.	3 350	.
439 000	Rheingau-Taunus-Kreis	47.62.2	12	1 676	1 671	5
439 000	Rheingau-Taunus-Kreis	47.63
439 000	Rheingau-Taunus-Kreis	47.64
439 000	Rheingau-Taunus-Kreis	47.64.1	9	7 828	7 143	685
439 000	Rheingau-Taunus-Kreis	47.64.2
439 000	Rheingau-Taunus-Kreis	47.65	5	1 206	1 179	27
439 000	Rheingau-Taunus-Kreis	47.7	206	205 352	197 163	8 189
439 000	Rheingau-Taunus-Kreis	47.71	25	9 136	8 619	517
439 000	Rheingau-Taunus-Kreis	47.72	7	6 224	5 706	517
439 000	Rheingau-Taunus-Kreis	47.72.1	4	4 140	3 894	246
439 000	Rheingau-Taunus-Kreis	47.72.2	3	2 083	1 812	271
439 000	Rheingau-Taunus-Kreis	47.73	36	122 920	122 757	163
439 000	Rheingau-Taunus-Kreis	47.74	12	15 233	15 192	41
439 000	Rheingau-Taunus-Kreis	47.75	17	13 463	8 886	4 577
439 000	Rheingau-Taunus-Kreis	47.76	32	5 481	4 919	562
439 000	Rheingau-Taunus-Kreis	47.76.1
439 000	Rheingau-Taunus-Kreis	47.76.2
439 000	Rheingau-Taunus-Kreis	47.77	8	5 309	5 056	253
439 000	Rheingau-Taunus-Kreis	47.78	58	26 286	24 739	1 547
439 000	Rheingau-Taunus-Kreis	47.78.1	15	9 109	9 016	93
439 000	Rheingau-Taunus-Kreis	47.78.2	3	541	540	1
439 000	Rheingau-Taunus-Kreis	47.78.3	17	8 570	8 363	208
439 000	Rheingau-Taunus-Kreis	47.78.9	23	8 066	6 821	1 245
439 000	Rheingau-Taunus-Kreis	47.79	11	1 302	1 291	11
439 000	Rheingau-Taunus-Kreis	47.79.1	3	440	428	11
439 000	Rheingau-Taunus-Kreis	47.79.2	—	—	—	—
439 000	Rheingau-Taunus-Kreis	47.79.9	8	863	862	0
439 000	Rheingau-Taunus-Kreis	47.8	9	2 796	2 263	534
439 000	Rheingau-Taunus-Kreis	47.81	5	2 409	1 878	531
439 000	Rheingau-Taunus-Kreis	47.82	4	387	384	3
439 000	Rheingau-Taunus-Kreis	47.89	—	—	—	—
439 000	Rheingau-Taunus-Kreis	47.9	64	44 732	39 081	5 650
439 000	Rheingau-Taunus-Kreis	47.91	32	24 631	24 255	376
439 000	Rheingau-Taunus-Kreis	47.99	32	20 101	14 827	5 274
439 000	Rheingau-Taunus-Kreis	47.99.1	—	—	—	—
439 000	Rheingau-Taunus-Kreis	47.99.9	32	20 101	14 827	5 274
439 000	Rheingau-Taunus-Kreis	H	150	106 406	106 260	146
439 000	Rheingau-Taunus-Kreis	49	93	56 442	56 316	126

**6. Umsatzsteuerpflichtige und steuerbarer Umsatz in Hessen 2023 nach
Verwaltungsbezirken und wirtschaftlicher Gliederung**

AGS	Regierungsbezirk Kreisfreie Stadt Landkreis	WZ 2008	Steuer- pflichtige	Steuerbarer Umsatz		
				insgesamt	Lieferungen und Leistungen	Inner- gemein- schaftliche Erwerbe
			Anzahl	1 000 Euro		
439 000	Rheingau-Taunus-Kreis	49.1	—	—	—	—
439 000	Rheingau-Taunus-Kreis	49.2	—	—	—	—
439 000	Rheingau-Taunus-Kreis	49.3	40	21 743	21 641	102
439 000	Rheingau-Taunus-Kreis	49.31	9	6 588	6 588	1
439 000	Rheingau-Taunus-Kreis	49.32	20	5 504	5 504	0
439 000	Rheingau-Taunus-Kreis	49.39	11	9 650	9 549	101
439 000	Rheingau-Taunus-Kreis	49.39.1	•	•	•	•
439 000	Rheingau-Taunus-Kreis	49.39.2	7	8 680	8 579	101
439 000	Rheingau-Taunus-Kreis	49.39.9	•	•	•	•
439 000	Rheingau-Taunus-Kreis	49.4	53	34 700	34 676	24
439 000	Rheingau-Taunus-Kreis	49.41	45	32 115	32 091	24
439 000	Rheingau-Taunus-Kreis	49.42	8	2 585	2 585	0
439 000	Rheingau-Taunus-Kreis	49.5	—	—	—	—
439 000	Rheingau-Taunus-Kreis	50	•	•	•	•
439 000	Rheingau-Taunus-Kreis	50.1	—	—	—	—
439 000	Rheingau-Taunus-Kreis	50.2	—	—	—	—
439 000	Rheingau-Taunus-Kreis	50.3	•	•	•	•
439 000	Rheingau-Taunus-Kreis	50.4	—	—	—	—
439 000	Rheingau-Taunus-Kreis	51	•	•	•	•
439 000	Rheingau-Taunus-Kreis	51.1	•	•	•	•
439 000	Rheingau-Taunus-Kreis	51.2	—	—	—	—
439 000	Rheingau-Taunus-Kreis	51.21	—	—	—	—
439 000	Rheingau-Taunus-Kreis	51.22	—	—	—	—
439 000	Rheingau-Taunus-Kreis	52	25	35 165	35 164	1
439 000	Rheingau-Taunus-Kreis	52.1	•	•	•	•
439 000	Rheingau-Taunus-Kreis	52.2	•	•	•	•
439 000	Rheingau-Taunus-Kreis	52.21	4	•	900	•
439 000	Rheingau-Taunus-Kreis	52.21.1	—	—	—	—
439 000	Rheingau-Taunus-Kreis	52.21.2	—	—	—	—
439 000	Rheingau-Taunus-Kreis	52.21.3	—	—	—	—
439 000	Rheingau-Taunus-Kreis	52.21.4	—	—	—	—
439 000	Rheingau-Taunus-Kreis	52.21.5	—	—	—	—
439 000	Rheingau-Taunus-Kreis	52.21.9	4	•	900	•
439 000	Rheingau-Taunus-Kreis	52.22	—	—	—	—
439 000	Rheingau-Taunus-Kreis	52.22.1	—	—	—	—
439 000	Rheingau-Taunus-Kreis	52.22.2	—	—	—	—
439 000	Rheingau-Taunus-Kreis	52.22.3	—	—	—	—
439 000	Rheingau-Taunus-Kreis	52.22.9	—	—	—	—
439 000	Rheingau-Taunus-Kreis	52.23	•	•	•	•
439 000	Rheingau-Taunus-Kreis	52.23.1	—	—	—	—
439 000	Rheingau-Taunus-Kreis	52.23.9	•	•	•	•
439 000	Rheingau-Taunus-Kreis	52.24	—	—	—	—
439 000	Rheingau-Taunus-Kreis	52.29	18	29 452	29 452	1
439 000	Rheingau-Taunus-Kreis	52.29.1	•	•	•	•
439 000	Rheingau-Taunus-Kreis	52.29.2	—	—	—	—
439 000	Rheingau-Taunus-Kreis	52.29.9	•	•	•	•
439 000	Rheingau-Taunus-Kreis	53	26	10 468	10 453	15
439 000	Rheingau-Taunus-Kreis	53.1	—	—	—	—
439 000	Rheingau-Taunus-Kreis	53.2	26	10 468	10 453	15
439 000	Rheingau-Taunus-Kreis	I	538	203 027	202 467	559
439 000	Rheingau-Taunus-Kreis	55	134	81 587	81 421	166
439 000	Rheingau-Taunus-Kreis	55.1	114	76 257	76 102	154
439 000	Rheingau-Taunus-Kreis	55.10.1	52	52 223	52 097	126
439 000	Rheingau-Taunus-Kreis	55.10.2	7	4 588	4 562	27

6. Umsatzsteuerpflichtige und steuerbarer Umsatz in Hessen 2023 nach Verwaltungsbezirken und wirtschaftlicher Gliederung

AGS	Regierungsbezirk Kreisfreie Stadt Landkreis	WZ 2008	Steuer- pflichtige	Steuerbarer Umsatz		
				insgesamt	Lieferungen und Leistungen	Inner- gemein- schaftliche Erwerbe
			Anzahl	1 000 Euro		
439 000	Rheingau-Taunus-Kreis	55.10.3	44	•	18 727	•
439 000	Rheingau-Taunus-Kreis	55.10.4	11	•	716	•
439 000	Rheingau-Taunus-Kreis	55.2	8	•	2 592	•
439 000	Rheingau-Taunus-Kreis	55.20.1	—	—	—	—
439 000	Rheingau-Taunus-Kreis	55.20.2	•	•	•	•
439 000	Rheingau-Taunus-Kreis	55.20.3	•	•	•	•
439 000	Rheingau-Taunus-Kreis	55.20.4	—	—	—	—
439 000	Rheingau-Taunus-Kreis	55.3	5	1 916	1 906	11
439 000	Rheingau-Taunus-Kreis	55.9	7	•	820	•
439 000	Rheingau-Taunus-Kreis	55.90.1	3	•	132	•
439 000	Rheingau-Taunus-Kreis	55.90.9	4	689	688	1
439 000	Rheingau-Taunus-Kreis	56	404	121 440	121 047	393
439 000	Rheingau-Taunus-Kreis	56.1	308	90 981	90 691	290
439 000	Rheingau-Taunus-Kreis	56.10.1	206	62 669	62 450	220
439 000	Rheingau-Taunus-Kreis	56.10.2	•	•	•	•
439 000	Rheingau-Taunus-Kreis	56.10.3	57	9 415	9 412	2
439 000	Rheingau-Taunus-Kreis	56.10.4	28	7 433	7 398	36
439 000	Rheingau-Taunus-Kreis	56.10.5	•	•	•	•
439 000	Rheingau-Taunus-Kreis	56.2	27	11 920	11 903	17
439 000	Rheingau-Taunus-Kreis	56.21	14	7 153	7 137	15
439 000	Rheingau-Taunus-Kreis	56.29	13	4 767	4 766	1
439 000	Rheingau-Taunus-Kreis	56.3	69	18 540	18 453	86
439 000	Rheingau-Taunus-Kreis	56.30.1	58	13 870	13 784	86
439 000	Rheingau-Taunus-Kreis	56.30.2	•	•	•	•
439 000	Rheingau-Taunus-Kreis	56.30.3	•	•	•	•
439 000	Rheingau-Taunus-Kreis	56.30.4	—	—	—	—
439 000	Rheingau-Taunus-Kreis	56.30.9	8	4 419	4 419	1
439 000	Rheingau-Taunus-Kreis	J	395	424 972	419 989	4 983
439 000	Rheingau-Taunus-Kreis	58	21	99 419	99 345	74
439 000	Rheingau-Taunus-Kreis	58.1	•	•	•	•
439 000	Rheingau-Taunus-Kreis	58.11	7	4 180	4 118	62
439 000	Rheingau-Taunus-Kreis	58.12	•	•	•	•
439 000	Rheingau-Taunus-Kreis	58.13	•	•	•	•
439 000	Rheingau-Taunus-Kreis	58.14	5	3 201	3 199	1
439 000	Rheingau-Taunus-Kreis	58.19	5	•	474	•
439 000	Rheingau-Taunus-Kreis	58.2	•	•	•	•
439 000	Rheingau-Taunus-Kreis	58.21	—	—	—	—
439 000	Rheingau-Taunus-Kreis	58.29	•	•	•	•
439 000	Rheingau-Taunus-Kreis	59	28	5 642	5 562	81
439 000	Rheingau-Taunus-Kreis	59.1	•	•	•	•
439 000	Rheingau-Taunus-Kreis	59.11	18	3 162	3 108	55
439 000	Rheingau-Taunus-Kreis	59.12	3	•	104	•
439 000	Rheingau-Taunus-Kreis	59.13	•	•	•	•
439 000	Rheingau-Taunus-Kreis	59.14	•	•	•	•
439 000	Rheingau-Taunus-Kreis	59.2	•	•	•	•
439 000	Rheingau-Taunus-Kreis	59.20.1	—	—	—	—
439 000	Rheingau-Taunus-Kreis	59.20.2	•	•	•	•
439 000	Rheingau-Taunus-Kreis	59.20.3	•	•	•	•
439 000	Rheingau-Taunus-Kreis	60	—	—	—	—
439 000	Rheingau-Taunus-Kreis	60.1	—	—	—	—
439 000	Rheingau-Taunus-Kreis	60.2	—	—	—	—
439 000	Rheingau-Taunus-Kreis	61	6	3 608	3 473	135
439 000	Rheingau-Taunus-Kreis	61.1	—	—	—	—
439 000	Rheingau-Taunus-Kreis	61.2	—	—	—	—

6. Umsatzsteuerpflichtige und steuerbarer Umsatz in Hessen 2023 nach Verwaltungsbezirken und wirtschaftlicher Gliederung

AGS	Regierungsbezirk Kreisfreie Stadt Landkreis	WZ 2008	Steuer- pflichtige	Steuerbarer Umsatz		
				insgesamt	Lieferungen und Leistungen	Inner- gemein- schaftliche Erwerbe
			Anzahl	1 000 Euro		
439 000	Rheingau-Taunus-Kreis	61.3	—	—	—	—
439 000	Rheingau-Taunus-Kreis	61.9	6	3 608	3 473	135
439 000	Rheingau-Taunus-Kreis	61.90.1
439 000	Rheingau-Taunus-Kreis	61.90.9
439 000	Rheingau-Taunus-Kreis	62	317	310 274	306 082	4 192
439 000	Rheingau-Taunus-Kreis	62.01	140	191 215	188 417	2 798
439 000	Rheingau-Taunus-Kreis	62.01.1	51	15 677	14 931	746
439 000	Rheingau-Taunus-Kreis	62.01.9	89	175 538	173 486	2 051
439 000	Rheingau-Taunus-Kreis	62.02	124	70 068	69 852	215
439 000	Rheingau-Taunus-Kreis	62.03	18	15 854	15 742	112
439 000	Rheingau-Taunus-Kreis	62.09	35	33 137	32 070	1 067
439 000	Rheingau-Taunus-Kreis	63	23	6 029	5 527	502
439 000	Rheingau-Taunus-Kreis	63.1	3	678	676	3
439 000	Rheingau-Taunus-Kreis	63.11
439 000	Rheingau-Taunus-Kreis	63.12
439 000	Rheingau-Taunus-Kreis	63.9	20	5 350	4 851	499
439 000	Rheingau-Taunus-Kreis	63.91
439 000	Rheingau-Taunus-Kreis	63.99
439 000	Rheingau-Taunus-Kreis	K
439 000	Rheingau-Taunus-Kreis	64
439 000	Rheingau-Taunus-Kreis	64.1
439 000	Rheingau-Taunus-Kreis	64.11	—	—	—	—
439 000	Rheingau-Taunus-Kreis	64.19
439 000	Rheingau-Taunus-Kreis	64.19.1	—	—	—	—
439 000	Rheingau-Taunus-Kreis	64.19.2	—	—	—	—
439 000	Rheingau-Taunus-Kreis	64.19.3
439 000	Rheingau-Taunus-Kreis	64.19.4	—	—	—	—
439 000	Rheingau-Taunus-Kreis	64.19.5	—	—	—	—
439 000	Rheingau-Taunus-Kreis	64.19.6	—	—	—	—
439 000	Rheingau-Taunus-Kreis	64.2	—	—	—	—
439 000	Rheingau-Taunus-Kreis	64.3	—	—	—	—
439 000	Rheingau-Taunus-Kreis	64.9
439 000	Rheingau-Taunus-Kreis	64.91	—	—	—	—
439 000	Rheingau-Taunus-Kreis	64.92	—	—	—	—
439 000	Rheingau-Taunus-Kreis	64.92.1	—	—	—	—
439 000	Rheingau-Taunus-Kreis	64.92.2	—	—	—	—
439 000	Rheingau-Taunus-Kreis	64.99
439 000	Rheingau-Taunus-Kreis	64.99.1
439 000	Rheingau-Taunus-Kreis	64.99.9	—	—	—	—
439 000	Rheingau-Taunus-Kreis	65	—	—	—	—
439 000	Rheingau-Taunus-Kreis	65.1	—	—	—	—
439 000	Rheingau-Taunus-Kreis	65.11	—	—	—	—
439 000	Rheingau-Taunus-Kreis	65.12	—	—	—	—
439 000	Rheingau-Taunus-Kreis	65.12.1	—	—	—	—
439 000	Rheingau-Taunus-Kreis	65.12.2	—	—	—	—
439 000	Rheingau-Taunus-Kreis	65.2	—	—	—	—
439 000	Rheingau-Taunus-Kreis	65.3	—	—	—	—
439 000	Rheingau-Taunus-Kreis	66	64	13 962	13 951	11
439 000	Rheingau-Taunus-Kreis	66.1	38	6 552	6 552	0
439 000	Rheingau-Taunus-Kreis	66.11	—	—	—	—
439 000	Rheingau-Taunus-Kreis	66.12
439 000	Rheingau-Taunus-Kreis	66.19
439 000	Rheingau-Taunus-Kreis	66.2	26	7 410	7 400	11
439 000	Rheingau-Taunus-Kreis	66.21

**6. Umsatzsteuerpflichtige und steuerbarer Umsatz in Hessen 2023 nach
Verwaltungsbezirken und wirtschaftlicher Gliederung**

AGS	Regierungsbezirk Kreisfreie Stadt Landkreis	WZ 2008	Steuer- pflichtige	Steuerbarer Umsatz		
				insgesamt	Lieferungen und Leistungen	Inner- gemein- schaftliche Erwerbe
			Anzahl	1 000 Euro		
439 000	Rheingau-Taunus-Kreis	66.22	•	•	•	•
439 000	Rheingau-Taunus-Kreis	66.29	—	—	—	—
439 000	Rheingau-Taunus-Kreis	66.3	—	—	—	—
439 000	Rheingau-Taunus-Kreis	L	725	150 661	150 196	465
439 000	Rheingau-Taunus-Kreis	68	725	150 661	150 196	465
439 000	Rheingau-Taunus-Kreis	68.1	23	11 144	11 094	50
439 000	Rheingau-Taunus-Kreis	68.2	557	108 197	107 914	284
439 000	Rheingau-Taunus-Kreis	68.3	145	31 319	31 188	131
439 000	Rheingau-Taunus-Kreis	68.31	65	11 010	10 992	17
439 000	Rheingau-Taunus-Kreis	68.32	80	20 309	20 196	114
439 000	Rheingau-Taunus-Kreis	M	1 309	485 421	479 988	5 433
439 000	Rheingau-Taunus-Kreis	69	273	98 008	97 921	88
439 000	Rheingau-Taunus-Kreis	69.1	117	26 500	26 451	49
439 000	Rheingau-Taunus-Kreis	69.10.1	34	10 569	10 566	3
439 000	Rheingau-Taunus-Kreis	69.10.2	69	13 223	13 223	0
439 000	Rheingau-Taunus-Kreis	69.10.3	—	—	—	—
439 000	Rheingau-Taunus-Kreis	69.10.4	•	•	•	•
439 000	Rheingau-Taunus-Kreis	69.10.9	•	•	•	•
439 000	Rheingau-Taunus-Kreis	69.2	156	71 509	71 470	39
439 000	Rheingau-Taunus-Kreis	69.20.1	•	•	•	•
439 000	Rheingau-Taunus-Kreis	69.20.2	•	•	•	•
439 000	Rheingau-Taunus-Kreis	69.20.3	•	•	•	•
439 000	Rheingau-Taunus-Kreis	69.20.4	•	•	•	•
439 000	Rheingau-Taunus-Kreis	70	350	117 285	116 299	986
439 000	Rheingau-Taunus-Kreis	70.1	27	35 577	35 536	41
439 000	Rheingau-Taunus-Kreis	70.10.1	5	•	4 875	•
439 000	Rheingau-Taunus-Kreis	70.10.9	22	•	30 660	•
439 000	Rheingau-Taunus-Kreis	70.2	323	81 708	80 763	945
439 000	Rheingau-Taunus-Kreis	70.21	5	1 577	1 571	6
439 000	Rheingau-Taunus-Kreis	70.22	318	80 131	79 192	938
439 000	Rheingau-Taunus-Kreis	71	357	110 886	109 271	1 614
439 000	Rheingau-Taunus-Kreis	71.1	336	100 292	98 701	1 590
439 000	Rheingau-Taunus-Kreis	71.11	96	23 386	23 307	79
439 000	Rheingau-Taunus-Kreis	71.11.1	49	14 026	14 024	1
439 000	Rheingau-Taunus-Kreis	71.11.2	15	1 920	1 910	10
439 000	Rheingau-Taunus-Kreis	71.11.3	19	•	4 007	•
439 000	Rheingau-Taunus-Kreis	71.11.4	13	•	3 366	•
439 000	Rheingau-Taunus-Kreis	71.12	240	76 906	75 394	1 511
439 000	Rheingau-Taunus-Kreis	71.12.1	85	27 427	27 109	318
439 000	Rheingau-Taunus-Kreis	71.12.2	73	35 387	34 282	1 105
439 000	Rheingau-Taunus-Kreis	71.12.3	4	1 260	1 255	5
439 000	Rheingau-Taunus-Kreis	71.12.9	78	12 833	12 749	84
439 000	Rheingau-Taunus-Kreis	71.2	21	10 594	10 570	24
439 000	Rheingau-Taunus-Kreis	72	20	65 468	63 619	1 849
439 000	Rheingau-Taunus-Kreis	72.1	16	•	63 263	•
439 000	Rheingau-Taunus-Kreis	72.11	•	•	•	•
439 000	Rheingau-Taunus-Kreis	72.19	•	•	•	•
439 000	Rheingau-Taunus-Kreis	72.2	4	•	356	•
439 000	Rheingau-Taunus-Kreis	73	67	28 433	27 770	663
439 000	Rheingau-Taunus-Kreis	73.1	63	•	17 551	•
439 000	Rheingau-Taunus-Kreis	73.11	60	18 063	17 400	663
439 000	Rheingau-Taunus-Kreis	73.12	3	•	151	•
439 000	Rheingau-Taunus-Kreis	73.2	4	•	10 219	•
439 000	Rheingau-Taunus-Kreis	74	207	42 269	42 079	189

6. Umsatzsteuerpflichtige und steuerbarer Umsatz in Hessen 2023 nach Verwaltungsbezirken und wirtschaftlicher Gliederung

AGS	Regierungsbezirk Kreisfreie Stadt Landkreis	WZ 2008	Steuer- pflichtige	Steuerbarer Umsatz		
				insgesamt	Lieferungen und Leistungen	Inner- gemein- schaftliche Erwerbe
			Anzahl	1 000 Euro		
439 000	Rheingau-Taunus-Kreis	74.1	57	6 986	6 970	16
439 000	Rheingau-Taunus-Kreis	74.10.1
439 000	Rheingau-Taunus-Kreis	74.10.2	30	3 718	3 718	0
439 000	Rheingau-Taunus-Kreis	74.10.3
439 000	Rheingau-Taunus-Kreis	74.2	29	6 453	6 324	129
439 000	Rheingau-Taunus-Kreis	74.20.1
439 000	Rheingau-Taunus-Kreis	74.20.2
439 000	Rheingau-Taunus-Kreis	74.3	13	.	1 762	.
439 000	Rheingau-Taunus-Kreis	74.30.1
439 000	Rheingau-Taunus-Kreis	74.30.2
439 000	Rheingau-Taunus-Kreis	74.9	108	.	27 023	.
439 000	Rheingau-Taunus-Kreis	75	35	23 072	23 028	44
439 000	Rheingau-Taunus-Kreis	75.00.1	27	17 970	17 928	43
439 000	Rheingau-Taunus-Kreis	75.00.9	8	5 102	5 101	1
439 000	Rheingau-Taunus-Kreis	N	647	270 868	268 303	2 565
439 000	Rheingau-Taunus-Kreis	77
439 000	Rheingau-Taunus-Kreis	77.1	5	1 308	1 306	2
439 000	Rheingau-Taunus-Kreis	77.11	5	1 308	1 306	2
439 000	Rheingau-Taunus-Kreis	77.12	—	—	—	—
439 000	Rheingau-Taunus-Kreis	77.2	13	3 988	3 697	291
439 000	Rheingau-Taunus-Kreis	77.21	—	—	—	—
439 000	Rheingau-Taunus-Kreis	77.22	—	—	—	—
439 000	Rheingau-Taunus-Kreis	77.29	13	3 988	3 697	291
439 000	Rheingau-Taunus-Kreis	77.3
439 000	Rheingau-Taunus-Kreis	77.31	—	—	—	—
439 000	Rheingau-Taunus-Kreis	77.32	10	.	2 810	.
439 000	Rheingau-Taunus-Kreis	77.33
439 000	Rheingau-Taunus-Kreis	77.34	4	416	415	1
439 000	Rheingau-Taunus-Kreis	77.35	12	.	739	.
439 000	Rheingau-Taunus-Kreis	77.39	16	10 539	9 592	947
439 000	Rheingau-Taunus-Kreis	77.4
439 000	Rheingau-Taunus-Kreis	78	12	3 595	3 594	1
439 000	Rheingau-Taunus-Kreis	78.1	8	1 247	1 246	1
439 000	Rheingau-Taunus-Kreis	78.2
439 000	Rheingau-Taunus-Kreis	78.3
439 000	Rheingau-Taunus-Kreis	79	24	14 087	14 086	0
439 000	Rheingau-Taunus-Kreis	79.1
439 000	Rheingau-Taunus-Kreis	79.11
439 000	Rheingau-Taunus-Kreis	79.12	10	7 380	7 380	0
439 000	Rheingau-Taunus-Kreis	79.9
439 000	Rheingau-Taunus-Kreis	80
439 000	Rheingau-Taunus-Kreis	80.1	19	8 385	8 375	10
439 000	Rheingau-Taunus-Kreis	80.2
439 000	Rheingau-Taunus-Kreis	80.3	5	.	11 033	.
439 000	Rheingau-Taunus-Kreis	81	394	119 170	118 678	492
439 000	Rheingau-Taunus-Kreis	81.1	144	34 947	34 804	143
439 000	Rheingau-Taunus-Kreis	81.2	102	33 942	33 929	13
439 000	Rheingau-Taunus-Kreis	81.21	60	23 725	23 713	12
439 000	Rheingau-Taunus-Kreis	81.22	25	5 088	5 088	0
439 000	Rheingau-Taunus-Kreis	81.22.1	22	.	4 874	.
439 000	Rheingau-Taunus-Kreis	81.22.9	3	.	213	.
439 000	Rheingau-Taunus-Kreis	81.29	17	5 130	5 128	1
439 000	Rheingau-Taunus-Kreis	81.29.1	3	.	266	.
439 000	Rheingau-Taunus-Kreis	81.29.2	3	.	1 443	.

6. Umsatzsteuerpflichtige und steuerbarer Umsatz in Hessen 2023 nach Verwaltungsbezirken und wirtschaftlicher Gliederung

AGS	Regierungsbezirk Kreisfreie Stadt Landkreis	WZ 2008	Steuer- pflichtige	Steuerbarer Umsatz		
				insgesamt	Lieferungen und Leistungen	Inner- gemein- schaftliche Erwerbe
			Anzahl	1 000 Euro		
439 000	Rheingau-Taunus-Kreis	81.29.9	11	3 422	3 420	1
439 000	Rheingau-Taunus-Kreis	81.3	148	50 281	49 945	335
439 000	Rheingau-Taunus-Kreis	81.30.1	136	48 678	48 344	334
439 000	Rheingau-Taunus-Kreis	81.30.9	12	1 603	1 601	1
439 000	Rheingau-Taunus-Kreis	82	128	91 518	90 720	798
439 000	Rheingau-Taunus-Kreis	82.1	49	3 392	3 355	38
439 000	Rheingau-Taunus-Kreis	82.11	37	2 763	2 763	0
439 000	Rheingau-Taunus-Kreis	82.19	12	629	592	37
439 000	Rheingau-Taunus-Kreis	82.2	—	—	—	—
439 000	Rheingau-Taunus-Kreis	82.3	25	10 802	10 164	638
439 000	Rheingau-Taunus-Kreis	82.9	54	77 324	77 201	123
439 000	Rheingau-Taunus-Kreis	82.91
439 000	Rheingau-Taunus-Kreis	82.91.1
439 000	Rheingau-Taunus-Kreis	82.91.2
439 000	Rheingau-Taunus-Kreis	82.92
439 000	Rheingau-Taunus-Kreis	82.99
439 000	Rheingau-Taunus-Kreis	82.99.1
439 000	Rheingau-Taunus-Kreis	82.99.9
439 000	Rheingau-Taunus-Kreis	O	—	—	—	—
439 000	Rheingau-Taunus-Kreis	P
439 000	Rheingau-Taunus-Kreis	85
439 000	Rheingau-Taunus-Kreis	85.1	—	—	—	—
439 000	Rheingau-Taunus-Kreis	85.2	—	—	—	—
439 000	Rheingau-Taunus-Kreis	85.3	3	.	490	.
439 000	Rheingau-Taunus-Kreis	85.31
439 000	Rheingau-Taunus-Kreis	85.32
439 000	Rheingau-Taunus-Kreis	85.4	10	6 097	5 800	296
439 000	Rheingau-Taunus-Kreis	85.41	7	.	451	.
439 000	Rheingau-Taunus-Kreis	85.42	3	.	5 349	.
439 000	Rheingau-Taunus-Kreis	85.42.1	—	—	—	—
439 000	Rheingau-Taunus-Kreis	85.42.2
439 000	Rheingau-Taunus-Kreis	85.42.3	—	—	—	—
439 000	Rheingau-Taunus-Kreis	85.42.4
439 000	Rheingau-Taunus-Kreis	85.5	114	20 007	19 952	55
439 000	Rheingau-Taunus-Kreis	85.51	34	3 509	3 493	16
439 000	Rheingau-Taunus-Kreis	85.52	8	743	743	0
439 000	Rheingau-Taunus-Kreis	85.53	22	6 921	6 914	7
439 000	Rheingau-Taunus-Kreis	85.59	50	8 834	8 802	32
439 000	Rheingau-Taunus-Kreis	85.59.1
439 000	Rheingau-Taunus-Kreis	85.59.2
439 000	Rheingau-Taunus-Kreis	85.59.9	32	5 042	5 011	32
439 000	Rheingau-Taunus-Kreis	85.6
439 000	Rheingau-Taunus-Kreis	Q	127	62 367	62 310	57
439 000	Rheingau-Taunus-Kreis	86	106	.	42 853	.
439 000	Rheingau-Taunus-Kreis	86.1
439 000	Rheingau-Taunus-Kreis	86.10.1
439 000	Rheingau-Taunus-Kreis	86.10.2	—	—	—	—
439 000	Rheingau-Taunus-Kreis	86.10.3
439 000	Rheingau-Taunus-Kreis	86.2
439 000	Rheingau-Taunus-Kreis	86.21	5	.	714	.
439 000	Rheingau-Taunus-Kreis	86.22
439 000	Rheingau-Taunus-Kreis	86.23	16	9 723	9 723	0
439 000	Rheingau-Taunus-Kreis	86.9	72	12 418	12 363	55
439 000	Rheingau-Taunus-Kreis	86.90.1	10	.	2 026	.

**6. Umsatzsteuerpflichtige und steuerbarer Umsatz in Hessen 2023 nach
Verwaltungsbezirken und wirtschaftlicher Gliederung**

AGS	Regierungsbezirk Kreisfreie Stadt Landkreis	WZ 2008	Steuer- pflichtige	Steuerbarer Umsatz		
				insgesamt	Lieferungen und Leistungen	Inner- gemein- schaftliche Erwerbe
			Anzahl	1 000 Euro		
439 000	Rheingau-Taunus-Kreis	86.90.2	18	3 774	3 774	0
439 000	Rheingau-Taunus-Kreis	86.90.3	5	•	252	•
439 000	Rheingau-Taunus-Kreis	86.90.9	39	6 366	6 312	54
439 000	Rheingau-Taunus-Kreis	87	4	•	17 235	•
439 000	Rheingau-Taunus-Kreis	87.1	—	—	—	—
439 000	Rheingau-Taunus-Kreis	87.2	•	•	•	•
439 000	Rheingau-Taunus-Kreis	87.3	•	•	•	•
439 000	Rheingau-Taunus-Kreis	87.9	—	—	—	—
439 000	Rheingau-Taunus-Kreis	88	17	•	2 222	•
439 000	Rheingau-Taunus-Kreis	88.1	12	•	1 578	•
439 000	Rheingau-Taunus-Kreis	88.10.1	6	•	1 110	•
439 000	Rheingau-Taunus-Kreis	88.10.2	6	•	468	•
439 000	Rheingau-Taunus-Kreis	88.9	5	•	644	•
439 000	Rheingau-Taunus-Kreis	88.91	•	•	•	•
439 000	Rheingau-Taunus-Kreis	88.99	•	•	•	•
439 000	Rheingau-Taunus-Kreis	R	180	74 017	73 265	752
439 000	Rheingau-Taunus-Kreis	90	90	27 786	27 699	87
439 000	Rheingau-Taunus-Kreis	90.01	•	•	•	•
439 000	Rheingau-Taunus-Kreis	90.01.1	—	—	—	—
439 000	Rheingau-Taunus-Kreis	90.01.2	•	•	•	•
439 000	Rheingau-Taunus-Kreis	90.01.3	•	•	•	•
439 000	Rheingau-Taunus-Kreis	90.01.4	23	1 846	1 842	4
439 000	Rheingau-Taunus-Kreis	90.02	8	6 785	6 719	66
439 000	Rheingau-Taunus-Kreis	90.03	53	5 984	5 980	4
439 000	Rheingau-Taunus-Kreis	90.03.1	5	1 948	1 948	0
439 000	Rheingau-Taunus-Kreis	90.03.2	16	•	1 895	•
439 000	Rheingau-Taunus-Kreis	90.03.3	•	•	•	•
439 000	Rheingau-Taunus-Kreis	90.03.4	•	•	•	•
439 000	Rheingau-Taunus-Kreis	90.03.5	22	•	1 418	•
439 000	Rheingau-Taunus-Kreis	90.04	•	•	•	•
439 000	Rheingau-Taunus-Kreis	90.04.1	•	•	•	•
439 000	Rheingau-Taunus-Kreis	90.04.2	—	—	—	—
439 000	Rheingau-Taunus-Kreis	90.04.3	—	—	—	—
439 000	Rheingau-Taunus-Kreis	91	3	652	631	21
439 000	Rheingau-Taunus-Kreis	91.01	—	—	—	—
439 000	Rheingau-Taunus-Kreis	91.02	•	•	•	•
439 000	Rheingau-Taunus-Kreis	91.03	•	•	•	•
439 000	Rheingau-Taunus-Kreis	91.04	•	•	•	•
439 000	Rheingau-Taunus-Kreis	92	20	7 374	7 374	1
439 000	Rheingau-Taunus-Kreis	92.00.1	15	•	6 697	•
439 000	Rheingau-Taunus-Kreis	92.00.2	—	—	—	—
439 000	Rheingau-Taunus-Kreis	92.00.3	5	•	677	•
439 000	Rheingau-Taunus-Kreis	93	67	38 204	37 561	643
439 000	Rheingau-Taunus-Kreis	93.1	41	20 600	20 525	75
439 000	Rheingau-Taunus-Kreis	93.11	7	4 701	4 656	45
439 000	Rheingau-Taunus-Kreis	93.12	11	1 915	1 913	2
439 000	Rheingau-Taunus-Kreis	93.13	14	12 651	12 630	21
439 000	Rheingau-Taunus-Kreis	93.19	9	1 332	1 326	7
439 000	Rheingau-Taunus-Kreis	93.2	26	17 604	17 036	568
439 000	Rheingau-Taunus-Kreis	93.21	•	•	•	•
439 000	Rheingau-Taunus-Kreis	93.29	•	•	•	•
439 000	Rheingau-Taunus-Kreis	S	368	70 304	67 364	2 941
439 000	Rheingau-Taunus-Kreis	94	9	8 525	8 505	21
439 000	Rheingau-Taunus-Kreis	94.1	•	•	•	•

6. Umsatzsteuerpflichtige und steuerbarer Umsatz in Hessen 2023 nach Verwaltungsbezirken und wirtschaftlicher Gliederung

AGS	Regierungsbezirk Kreisfreie Stadt Landkreis	WZ 2008	Steuer- pflichtige	Steuerbarer Umsatz		
				insgesamt	Lieferungen und Leistungen	Inner- gemein- schaftliche Erwerbe
			Anzahl	1 000 Euro		
439 000	Rheingau-Taunus-Kreis	94.11	•	•	•	•
439 000	Rheingau-Taunus-Kreis	94.12	•	•	•	•
439 000	Rheingau-Taunus-Kreis	94.2	—	—	—	—
439 000	Rheingau-Taunus-Kreis	94.9	•	•	•	•
439 000	Rheingau-Taunus-Kreis	94.91	•	•	•	•
439 000	Rheingau-Taunus-Kreis	94.92	—	—	—	—
439 000	Rheingau-Taunus-Kreis	94.99	4	•	509	•
439 000	Rheingau-Taunus-Kreis	94.99.1	•	•	•	•
439 000	Rheingau-Taunus-Kreis	94.99.2	•	•	•	•
439 000	Rheingau-Taunus-Kreis	94.99.3	—	—	—	—
439 000	Rheingau-Taunus-Kreis	94.99.4	—	—	—	—
439 000	Rheingau-Taunus-Kreis	94.99.9	•	•	•	•
439 000	Rheingau-Taunus-Kreis	95	32	11 171	9 060	2 111
439 000	Rheingau-Taunus-Kreis	95.1	•	•	•	•
439 000	Rheingau-Taunus-Kreis	95.11	•	•	•	•
439 000	Rheingau-Taunus-Kreis	95.12	—	—	—	—
439 000	Rheingau-Taunus-Kreis	95.2	•	•	•	•
439 000	Rheingau-Taunus-Kreis	95.21	•	•	•	•
439 000	Rheingau-Taunus-Kreis	95.22	—	—	—	—
439 000	Rheingau-Taunus-Kreis	95.23	•	•	•	•
439 000	Rheingau-Taunus-Kreis	95.24	6	988	987	1
439 000	Rheingau-Taunus-Kreis	95.25	•	•	•	•
439 000	Rheingau-Taunus-Kreis	95.29	20	9 797	7 687	2 110
439 000	Rheingau-Taunus-Kreis	96	327	50 608	49 799	809
439 000	Rheingau-Taunus-Kreis	96.01	9	•	996	•
439 000	Rheingau-Taunus-Kreis	96.02	174	•	18 609	•
439 000	Rheingau-Taunus-Kreis	96.02.1	130	15 304	15 227	77
439 000	Rheingau-Taunus-Kreis	96.02.2	44	•	3 383	•
439 000	Rheingau-Taunus-Kreis	96.03	16	7 899	7 890	9
439 000	Rheingau-Taunus-Kreis	96.03.1	16	7 899	7 890	9
439 000	Rheingau-Taunus-Kreis	96.03.2	—	—	—	—
439 000	Rheingau-Taunus-Kreis	96.04	3	511	511	0
439 000	Rheingau-Taunus-Kreis	96.09	125	22 479	21 792	687
440 000	Wetteraukreis	A - S	11 829	18 049 328	16 571 585	1 477 743
440 000	Wetteraukreis	A	345	142 876	139 352	3 524
440 000	Wetteraukreis	01	321	131 796	128 279	3 518
440 000	Wetteraukreis	01.1	142	54 767	54 286	481
440 000	Wetteraukreis	01.11	136	48 890	48 486	404
440 000	Wetteraukreis	01.12	—	—	—	—
440 000	Wetteraukreis	01.13	•	•	•	•
440 000	Wetteraukreis	01.13.1	•	•	•	•
440 000	Wetteraukreis	01.13.2	•	•	•	•
440 000	Wetteraukreis	01.14	—	—	—	—
440 000	Wetteraukreis	01.15	—	—	—	—
440 000	Wetteraukreis	01.16	—	—	—	—
440 000	Wetteraukreis	01.19	•	•	•	•
440 000	Wetteraukreis	01.19.1	•	•	•	•
440 000	Wetteraukreis	01.19.2	—	—	—	—
440 000	Wetteraukreis	01.19.9	•	•	•	•
440 000	Wetteraukreis	01.2	6	7 819	5 795	2 024
440 000	Wetteraukreis	01.21	•	•	•	•
440 000	Wetteraukreis	01.22	—	—	—	—
440 000	Wetteraukreis	01.23	—	—	—	—
440 000	Wetteraukreis	01.24	•	•	•	•

6. Umsatzsteuerpflichtige und steuerbarer Umsatz in Hessen 2023 nach Verwaltungsbezirken und wirtschaftlicher Gliederung

AGS	Regierungsbezirk Kreisfreie Stadt Landkreis	WZ 2008	Steuer- pflichtige	Steuerbarer Umsatz		
				insgesamt	Lieferungen und Leistungen	Inner- gemein- schaftliche Erwerbe
			Anzahl	1 000 Euro		
440 000	Wetteraukreis	01.25
440 000	Wetteraukreis	01.25.1
440 000	Wetteraukreis	01.25.9	—	—	—	—
440 000	Wetteraukreis	01.26	—	—	—	—
440 000	Wetteraukreis	01.27	—	—	—	—
440 000	Wetteraukreis	01.28	—	—	—	—
440 000	Wetteraukreis	01.29
440 000	Wetteraukreis	01.3	7	7 488	6 944	545
440 000	Wetteraukreis	01.30.1	4	2 929	2 768	161
440 000	Wetteraukreis	01.30.2	3	4 559	4 176	384
440 000	Wetteraukreis	01.4	23	9 536	9 108	428
440 000	Wetteraukreis	01.41	—	—	—	—
440 000	Wetteraukreis	01.42
440 000	Wetteraukreis	01.43	9	.	1 775	.
440 000	Wetteraukreis	01.44	—	—	—	—
440 000	Wetteraukreis	01.45
440 000	Wetteraukreis	01.46
440 000	Wetteraukreis	01.47
440 000	Wetteraukreis	01.49	10	4 343	3 918	425
440 000	Wetteraukreis	01.5	104	43 149	43 129	20
440 000	Wetteraukreis	01.6	39	9 036	9 016	19
440 000	Wetteraukreis	01.61	23	7 058	7 046	12
440 000	Wetteraukreis	01.62	16	1 978	1 970	8
440 000	Wetteraukreis	01.63	—	—	—	—
440 000	Wetteraukreis	01.64	—	—	—	—
440 000	Wetteraukreis	01.7	—	—	—	—
440 000	Wetteraukreis	02	24	11 080	11 073	6
440 000	Wetteraukreis	02.1
440 000	Wetteraukreis	02.2
440 000	Wetteraukreis	02.3	—	—	—	—
440 000	Wetteraukreis	02.4	15	5 957	5 955	2
440 000	Wetteraukreis	03	—	—	—	—
440 000	Wetteraukreis	03.1	—	—	—	—
440 000	Wetteraukreis	03.11	—	—	—	—
440 000	Wetteraukreis	03.12	—	—	—	—
440 000	Wetteraukreis	03.2	—	—	—	—
440 000	Wetteraukreis	03.21	—	—	—	—
440 000	Wetteraukreis	03.22	—	—	—	—
440 000	Wetteraukreis	B
440 000	Wetteraukreis	05	—	—	—	—
440 000	Wetteraukreis	05.1	—	—	—	—
440 000	Wetteraukreis	05.2	—	—	—	—
440 000	Wetteraukreis	06	—	—	—	—
440 000	Wetteraukreis	06.1	—	—	—	—
440 000	Wetteraukreis	06.2	—	—	—	—
440 000	Wetteraukreis	07	—	—	—	—
440 000	Wetteraukreis	07.1	—	—	—	—
440 000	Wetteraukreis	07.2	—	—	—	—
440 000	Wetteraukreis	07.21	—	—	—	—
440 000	Wetteraukreis	07.29	—	—	—	—
440 000	Wetteraukreis	08
440 000	Wetteraukreis	08.1
440 000	Wetteraukreis	08.11
440 000	Wetteraukreis	08.12	—	—	—	—

**6. Umsatzsteuerpflichtige und steuerbarer Umsatz in Hessen 2023 nach
Verwaltungsbezirken und wirtschaftlicher Gliederung**

AGS	Regierungsbezirk Kreisfreie Stadt Landkreis	WZ 2008	Steuer- pflichtige	Steuerbarer Umsatz		
				insgesamt	Lieferungen und Leistungen	Inner- gemein- schaftliche Erwerbe
			Anzahl	1 000 Euro		
440 000	Wetteraukreis	08.9
440 000	Wetteraukreis	08.91	—	—	—	—
440 000	Wetteraukreis	08.92	—	—	—	—
440 000	Wetteraukreis	08.93	—	—	—	—
440 000	Wetteraukreis	08.99
440 000	Wetteraukreis	09
440 000	Wetteraukreis	09.1	—	—	—	—
440 000	Wetteraukreis	09.9
440 000	Wetteraukreis	C	756	4 633 615	3 983 525	650 091
440 000	Wetteraukreis	10	96	109 080	106 255	2 825
440 000	Wetteraukreis	10.1	39	28 399	28 320	79
440 000	Wetteraukreis	10.11
440 000	Wetteraukreis	10.12	—	—	—	—
440 000	Wetteraukreis	10.13
440 000	Wetteraukreis	10.2	—	—	—	—
440 000	Wetteraukreis	10.3	4	11 048	10 627	422
440 000	Wetteraukreis	10.31
440 000	Wetteraukreis	10.32
440 000	Wetteraukreis	10.39
440 000	Wetteraukreis	10.4
440 000	Wetteraukreis	10.41
440 000	Wetteraukreis	10.42	—	—	—	—
440 000	Wetteraukreis	10.5
440 000	Wetteraukreis	10.51	—	—	—	—
440 000	Wetteraukreis	10.52
440 000	Wetteraukreis	10.6
440 000	Wetteraukreis	10.61
440 000	Wetteraukreis	10.62	—	—	—	—
440 000	Wetteraukreis	10.7	39	42 645	42 547	98
440 000	Wetteraukreis	10.71	39	42 645	42 547	98
440 000	Wetteraukreis	10.72	—	—	—	—
440 000	Wetteraukreis	10.73	—	—	—	—
440 000	Wetteraukreis	10.8	8	25 526	23 342	2 184
440 000	Wetteraukreis	10.81	—	—	—	—
440 000	Wetteraukreis	10.82
440 000	Wetteraukreis	10.83
440 000	Wetteraukreis	10.84
440 000	Wetteraukreis	10.85
440 000	Wetteraukreis	10.86
440 000	Wetteraukreis	10.89
440 000	Wetteraukreis	10.9	3	1 120	1 078	42
440 000	Wetteraukreis	10.91
440 000	Wetteraukreis	10.92
440 000	Wetteraukreis	11
440 000	Wetteraukreis	11.01	4	.	722	.
440 000	Wetteraukreis	11.02	—	—	—	—
440 000	Wetteraukreis	11.03	7	5 671	5 488	182
440 000	Wetteraukreis	11.04	—	—	—	—
440 000	Wetteraukreis	11.05
440 000	Wetteraukreis	11.06	—	—	—	—
440 000	Wetteraukreis	11.07
440 000	Wetteraukreis	12	—	—	—	—
440 000	Wetteraukreis	13	12	52 700	38 203	14 497
440 000	Wetteraukreis	13.1	—	—	—	—

6. Umsatzsteuerpflichtige und steuerbarer Umsatz in Hessen 2023 nach Verwaltungsbezirken und wirtschaftlicher Gliederung

AGS	Regierungsbezirk Kreisfreie Stadt Landkreis	WZ 2008	Steuerpflichtige	Steuerbarer Umsatz		
				insgesamt	Lieferungen und Leistungen	Innergemeinschaftliche Erwerbe
			Anzahl	1 000 Euro		
440 000 Wetteraukreis		13.2	—	—	—	—
440 000 Wetteraukreis		13.3	•	•	•	•
440 000 Wetteraukreis		13.9	•	•	•	•
440 000 Wetteraukreis		13.91	—	—	—	—
440 000 Wetteraukreis		13.92	•	•	•	•
440 000 Wetteraukreis		13.93	•	•	•	•
440 000 Wetteraukreis		13.94	•	•	•	•
440 000 Wetteraukreis		13.95	—	—	—	—
440 000 Wetteraukreis		13.96	—	—	—	—
440 000 Wetteraukreis		13.99	•	•	•	•
440 000 Wetteraukreis		14	8	1 059	946	113
440 000 Wetteraukreis		14.1	8	1 059	946	113
440 000 Wetteraukreis		14.11	—	—	—	—
440 000 Wetteraukreis		14.12	—	—	—	—
440 000 Wetteraukreis		14.13	•	•	•	•
440 000 Wetteraukreis		14.14	—	—	—	—
440 000 Wetteraukreis		14.19	•	•	•	•
440 000 Wetteraukreis		14.2	—	—	—	—
440 000 Wetteraukreis		14.3	—	—	—	—
440 000 Wetteraukreis		14.31	—	—	—	—
440 000 Wetteraukreis		14.39	—	—	—	—
440 000 Wetteraukreis		15	3	1 622	1 575	46
440 000 Wetteraukreis		15.1	3	1 622	1 575	46
440 000 Wetteraukreis		15.11	•	•	•	•
440 000 Wetteraukreis		15.12	•	•	•	•
440 000 Wetteraukreis		15.2	—	—	—	—
440 000 Wetteraukreis		16	46	82 372	78 788	3 584
440 000 Wetteraukreis		16.1	9	2 910	2 864	46
440 000 Wetteraukreis		16.2	37	79 462	75 924	3 538
440 000 Wetteraukreis		16.21	—	—	—	—
440 000 Wetteraukreis		16.22	—	—	—	—
440 000 Wetteraukreis		16.23	29	78 132	74 595	3 537
440 000 Wetteraukreis		16.24	•	•	•	•
440 000 Wetteraukreis		16.29	•	•	•	•
440 000 Wetteraukreis		17	7	21 033	18 461	2 572
440 000 Wetteraukreis		17.1	•	•	•	•
440 000 Wetteraukreis		17.11	—	—	—	—
440 000 Wetteraukreis		17.12	•	•	•	•
440 000 Wetteraukreis		17.2	•	•	•	•
440 000 Wetteraukreis		17.21	•	•	•	•
440 000 Wetteraukreis		17.22	•	•	•	•
440 000 Wetteraukreis		17.23	•	•	•	•
440 000 Wetteraukreis		17.24	—	—	—	—
440 000 Wetteraukreis		17.29	—	—	—	—
440 000 Wetteraukreis		18	34	28 299	26 448	1 851
440 000 Wetteraukreis		18.1	34	28 299	26 448	1 851
440 000 Wetteraukreis		18.11	3	3 670	3 670	0
440 000 Wetteraukreis		18.12	18	21 393	19 650	1 743
440 000 Wetteraukreis		18.13	•	•	•	•
440 000 Wetteraukreis		18.14	•	•	•	•
440 000 Wetteraukreis		18.2	—	—	—	—
440 000 Wetteraukreis		19	—	—	—	—
440 000 Wetteraukreis		19.1	—	—	—	—
440 000 Wetteraukreis		19.2	—	—	—	—

**6. Umsatzsteuerpflichtige und steuerbarer Umsatz in Hessen 2023 nach
Verwaltungsbezirken und wirtschaftlicher Gliederung**

AGS	Regierungsbezirk Kreisfreie Stadt Landkreis	WZ 2008	Steuer- pflichtige	Steuerbarer Umsatz		
				insgesamt	Lieferungen und Leistungen	Inner- gemein- schaftliche Erwerbe
			Anzahl	1 000 Euro		
440 000	Wetteraukreis	20	9	4 994	4 893	101
440 000	Wetteraukreis	20.1
440 000	Wetteraukreis	20.11	—	—	—	—
440 000	Wetteraukreis	20.12	—	—	—	—
440 000	Wetteraukreis	20.13	—	—	—	—
440 000	Wetteraukreis	20.14
440 000	Wetteraukreis	20.15	—	—	—	—
440 000	Wetteraukreis	20.16
440 000	Wetteraukreis	20.17	—	—	—	—
440 000	Wetteraukreis	20.2	—	—	—	—
440 000	Wetteraukreis	20.3	—	—	—	—
440 000	Wetteraukreis	20.4
440 000	Wetteraukreis	20.41	4	548	545	3
440 000	Wetteraukreis	20.42
440 000	Wetteraukreis	20.5
440 000	Wetteraukreis	20.51	—	—	—	—
440 000	Wetteraukreis	20.52	—	—	—	—
440 000	Wetteraukreis	20.53	—	—	—	—
440 000	Wetteraukreis	20.59
440 000	Wetteraukreis	20.6	—	—	—	—
440 000	Wetteraukreis	21
440 000	Wetteraukreis	21.1	—	—	—	—
440 000	Wetteraukreis	21.2
440 000	Wetteraukreis	22	25	122 885	108 816	14 069
440 000	Wetteraukreis	22.1
440 000	Wetteraukreis	22.11
440 000	Wetteraukreis	22.19
440 000	Wetteraukreis	22.2
440 000	Wetteraukreis	22.21
440 000	Wetteraukreis	22.22	4	13 640	11 478	2 161
440 000	Wetteraukreis	22.23
440 000	Wetteraukreis	22.29	10	37 303	32 476	4 826
440 000	Wetteraukreis	23	30	19 167	19 085	82
440 000	Wetteraukreis	23.1
440 000	Wetteraukreis	23.11	—	—	—	—
440 000	Wetteraukreis	23.12	—	—	—	—
440 000	Wetteraukreis	23.13	—	—	—	—
440 000	Wetteraukreis	23.14
440 000	Wetteraukreis	23.19	—	—	—	—
440 000	Wetteraukreis	23.2	—	—	—	—
440 000	Wetteraukreis	23.3	—	—	—	—
440 000	Wetteraukreis	23.31	—	—	—	—
440 000	Wetteraukreis	23.32	—	—	—	—
440 000	Wetteraukreis	23.4
440 000	Wetteraukreis	23.41	—	—	—	—
440 000	Wetteraukreis	23.42	—	—	—	—
440 000	Wetteraukreis	23.43	—	—	—	—
440 000	Wetteraukreis	23.44	—	—	—	—
440 000	Wetteraukreis	23.49
440 000	Wetteraukreis	23.5	—	—	—	—
440 000	Wetteraukreis	23.51	—	—	—	—
440 000	Wetteraukreis	23.52	—	—	—	—
440 000	Wetteraukreis	23.6
440 000	Wetteraukreis	23.61	4	2 946	2 945	1

6. Umsatzsteuerpflichtige und steuerbarer Umsatz in Hessen 2023 nach Verwaltungsbezirken und wirtschaftlicher Gliederung

AGS	Regierungsbezirk Kreisfreie Stadt Landkreis	WZ 2008	Steuer- pflichtige	Steuerbarer Umsatz		
				insgesamt	Lieferungen und Leistungen	Inner- gemein- schaftliche Erwerbe
			Anzahl	1 000 Euro		
440 000 Wetteraukreis		23.62	—	—	—	—
440 000 Wetteraukreis		23.63	•	•	•	•
440 000 Wetteraukreis		23.64	•	•	•	•
440 000 Wetteraukreis		23.65	—	—	—	—
440 000 Wetteraukreis		23.69	—	—	—	—
440 000 Wetteraukreis		23.7	20	7 603	7 580	22
440 000 Wetteraukreis		23.9	•	•	•	•
440 000 Wetteraukreis		23.91	•	•	•	•
440 000 Wetteraukreis		23.99	•	•	•	•
440 000 Wetteraukreis		24	9	5 682	5 509	173
440 000 Wetteraukreis		24.1	4	•	1 805	•
440 000 Wetteraukreis		24.2	•	•	•	•
440 000 Wetteraukreis		24.3	•	•	•	•
440 000 Wetteraukreis		24.31	—	—	—	—
440 000 Wetteraukreis		24.32	—	—	—	—
440 000 Wetteraukreis		24.33	—	—	—	—
440 000 Wetteraukreis		24.34	•	•	•	•
440 000 Wetteraukreis		24.4	•	•	•	•
440 000 Wetteraukreis		24.41	—	—	—	—
440 000 Wetteraukreis		24.42	—	—	—	—
440 000 Wetteraukreis		24.43	—	—	—	—
440 000 Wetteraukreis		24.44	—	—	—	—
440 000 Wetteraukreis		24.45	•	•	•	•
440 000 Wetteraukreis		24.46	—	—	—	—
440 000 Wetteraukreis		24.5	•	•	•	•
440 000 Wetteraukreis		24.51	•	•	•	•
440 000 Wetteraukreis		24.52	—	—	—	—
440 000 Wetteraukreis		24.53	—	—	—	—
440 000 Wetteraukreis		24.54	—	—	—	—
440 000 Wetteraukreis		25	134	159 266	151 094	8 172
440 000 Wetteraukreis		25.1	41	72 956	68 643	4 313
440 000 Wetteraukreis		25.11	30	61 817	57 593	4 225
440 000 Wetteraukreis		25.12	11	11 139	11 051	88
440 000 Wetteraukreis		25.2	•	•	•	•
440 000 Wetteraukreis		25.21	—	—	—	—
440 000 Wetteraukreis		25.29	•	•	•	•
440 000 Wetteraukreis		25.3	—	—	—	—
440 000 Wetteraukreis		25.4	•	•	•	•
440 000 Wetteraukreis		25.5	•	•	•	•
440 000 Wetteraukreis		25.6	67	45 828	43 731	2 097
440 000 Wetteraukreis		25.61	7	2 196	2 180	16
440 000 Wetteraukreis		25.62	60	43 632	41 551	2 080
440 000 Wetteraukreis		25.7	9	12 151	11 601	550
440 000 Wetteraukreis		25.71	—	—	—	—
440 000 Wetteraukreis		25.72	•	•	•	•
440 000 Wetteraukreis		25.73	•	•	•	•
440 000 Wetteraukreis		25.73.1	3	2 584	2 267	317
440 000 Wetteraukreis		25.73.2	—	—	—	—
440 000 Wetteraukreis		25.73.3	•	•	•	•
440 000 Wetteraukreis		25.73.4	—	—	—	—
440 000 Wetteraukreis		25.73.5	•	•	•	•
440 000 Wetteraukreis		25.9	11	25 521	24 326	1 195
440 000 Wetteraukreis		25.91	•	•	•	•
440 000 Wetteraukreis		25.92	•	•	•	•

6. Umsatzsteuerpflichtige und steuerbarer Umsatz in Hessen 2023 nach Verwaltungsbezirken und wirtschaftlicher Gliederung

AGS	Regierungsbezirk Kreisfreie Stadt Landkreis	WZ 2008	Steuer- pflichtige	Steuerbarer Umsatz		
				insgesamt	Lieferungen und Leistungen	Inner- gemein- schaftliche Erwerbe
			Anzahl	1 000 Euro		
440 000 Wetteraukreis		25.93	—	—	—	—
440 000 Wetteraukreis		25.94	—	—	—	—
440 000 Wetteraukreis		25.99	8	25 161	23 966	1 195
440 000 Wetteraukreis		26	48	141 179	135 212	5 966
440 000 Wetteraukreis		26.1	•	•	•	•
440 000 Wetteraukreis		26.11	•	•	•	•
440 000 Wetteraukreis		26.11.1	—	—	—	—
440 000 Wetteraukreis		26.11.9	•	•	•	•
440 000 Wetteraukreis		26.12	—	—	—	—
440 000 Wetteraukreis		26.2	15	20 288	17 975	2 313
440 000 Wetteraukreis		26.3	10	33 178	32 862	316
440 000 Wetteraukreis		26.4	•	•	•	•
440 000 Wetteraukreis		26.5	13	79 054	75 823	3 231
440 000 Wetteraukreis		26.51	13	79 054	75 823	3 231
440 000 Wetteraukreis		26.51.1	13	79 054	75 823	3 231
440 000 Wetteraukreis		26.51.2	—	—	—	—
440 000 Wetteraukreis		26.51.3	—	—	—	—
440 000 Wetteraukreis		26.52	—	—	—	—
440 000 Wetteraukreis		26.6	5	5 633	5 586	47
440 000 Wetteraukreis		26.7	—	—	—	—
440 000 Wetteraukreis		26.8	—	—	—	—
440 000 Wetteraukreis		27	30	885 911	662 411	223 500
440 000 Wetteraukreis		27.1	8	24 942	24 852	90
440 000 Wetteraukreis		27.11	•	•	•	•
440 000 Wetteraukreis		27.12	•	•	•	•
440 000 Wetteraukreis		27.2	•	•	•	•
440 000 Wetteraukreis		27.3	3	1 401	1 399	2
440 000 Wetteraukreis		27.31	—	—	—	—
440 000 Wetteraukreis		27.32	•	•	•	•
440 000 Wetteraukreis		27.33	•	•	•	•
440 000 Wetteraukreis		27.4	•	•	•	•
440 000 Wetteraukreis		27.5	•	•	•	•
440 000 Wetteraukreis		27.51	•	•	•	•
440 000 Wetteraukreis		27.52	—	—	—	—
440 000 Wetteraukreis		27.9	12	30 794	27 143	3 651
440 000 Wetteraukreis		28	68	455 645	421 905	33 740
440 000 Wetteraukreis		28.1	15	96 183	92 550	3 633
440 000 Wetteraukreis		28.11	—	—	—	—
440 000 Wetteraukreis		28.12	4	17 822	17 346	476
440 000 Wetteraukreis		28.13	6	48 293	45 599	2 695
440 000 Wetteraukreis		28.14	•	•	•	•
440 000 Wetteraukreis		28.15	•	•	•	•
440 000 Wetteraukreis		28.2	22	291 481	265 357	26 123
440 000 Wetteraukreis		28.21	•	•	•	•
440 000 Wetteraukreis		28.21.1	—	—	—	—
440 000 Wetteraukreis		28.21.9	•	•	•	•
440 000 Wetteraukreis		28.22	—	—	—	—
440 000 Wetteraukreis		28.23	•	•	•	•
440 000 Wetteraukreis		28.24	•	•	•	•
440 000 Wetteraukreis		28.25	•	•	•	•
440 000 Wetteraukreis		28.29	13	174 260	163 834	10 426
440 000 Wetteraukreis		28.3	•	•	•	•
440 000 Wetteraukreis		28.4	6	29 347	27 613	1 734
440 000 Wetteraukreis		28.41	•	•	•	•

6. Umsatzsteuerpflichtige und steuerbarer Umsatz in Hessen 2023 nach Verwaltungsbezirken und wirtschaftlicher Gliederung

AGS	Regierungsbezirk Kreisfreie Stadt Landkreis	WZ 2008	Steuer- pflichtige	Steuerbarer Umsatz		
				insgesamt	Lieferungen und Leistungen	Inner- gemein- schaftliche Erwerbe
			Anzahl	1 000 Euro		
440 000	Wetteraukreis	28.49
440 000	Wetteraukreis	28.9
440 000	Wetteraukreis	28.91	—	—	—	—
440 000	Wetteraukreis	28.92
440 000	Wetteraukreis	28.92.1	—	—	—	—
440 000	Wetteraukreis	28.92.2
440 000	Wetteraukreis	28.93
440 000	Wetteraukreis	28.94
440 000	Wetteraukreis	28.95	—	—	—	—
440 000	Wetteraukreis	28.96
440 000	Wetteraukreis	28.99	18	31 389	30 431	958
440 000	Wetteraukreis	29	12	105 968	86 998	18 970
440 000	Wetteraukreis	29.1
440 000	Wetteraukreis	29.10.1
440 000	Wetteraukreis	29.10.2
440 000	Wetteraukreis	29.2	6	4 617	4 614	3
440 000	Wetteraukreis	29.3
440 000	Wetteraukreis	29.31
440 000	Wetteraukreis	29.32
440 000	Wetteraukreis	30
440 000	Wetteraukreis	30.1	—	—	—	—
440 000	Wetteraukreis	30.11	—	—	—	—
440 000	Wetteraukreis	30.12	—	—	—	—
440 000	Wetteraukreis	30.2
440 000	Wetteraukreis	30.20.1
440 000	Wetteraukreis	30.20.2
440 000	Wetteraukreis	30.3
440 000	Wetteraukreis	30.4	—	—	—	—
440 000	Wetteraukreis	30.9
440 000	Wetteraukreis	30.91	—	—	—	—
440 000	Wetteraukreis	30.92
440 000	Wetteraukreis	30.99	—	—	—	—
440 000	Wetteraukreis	31
440 000	Wetteraukreis	31.01
440 000	Wetteraukreis	31.02	3	.	3 277	.
440 000	Wetteraukreis	31.03	—	—	—	—
440 000	Wetteraukreis	31.09	25	7 935	7 193	742
440 000	Wetteraukreis	31.09.1	—	—	—	—
440 000	Wetteraukreis	31.09.9	25	7 935	7 193	742
440 000	Wetteraukreis	32	66	106 626	98 534	8 092
440 000	Wetteraukreis	32.1	7	1 244	1 124	120
440 000	Wetteraukreis	32.11	—	—	—	—
440 000	Wetteraukreis	32.12
440 000	Wetteraukreis	32.13
440 000	Wetteraukreis	32.2
440 000	Wetteraukreis	32.3
440 000	Wetteraukreis	32.4
440 000	Wetteraukreis	32.5	39	58 868	54 522	4 346
440 000	Wetteraukreis	32.50.1	15	47 391	43 118	4 273
440 000	Wetteraukreis	32.50.2	4	3 502	3 436	66
440 000	Wetteraukreis	32.50.3	20	7 975	7 967	8
440 000	Wetteraukreis	32.9	13	5 937	5 872	66
440 000	Wetteraukreis	32.91	—	—	—	—
440 000	Wetteraukreis	32.99	13	5 937	5 872	66

6. Umsatzsteuerpflichtige und steuerbarer Umsatz in Hessen 2023 nach Verwaltungsbezirken und wirtschaftlicher Gliederung

AGS	Regierungsbezirk Kreisfreie Stadt Landkreis	WZ 2008	Steuer- pflichtige	Steuerbarer Umsatz		
				insgesamt	Lieferungen und Leistungen	Inner- gemein- schaftliche Erwerbe
			Anzahl	1 000 Euro		
440 000	Wetteraukreis	33	66	53 764	50 008	3 755
440 000	Wetteraukreis	33.1	49	31 716	31 310	406
440 000	Wetteraukreis	33.11
440 000	Wetteraukreis	33.12	28	25 954	25 592	361
440 000	Wetteraukreis	33.13
440 000	Wetteraukreis	33.14
440 000	Wetteraukreis	33.15	—	—	—	—
440 000	Wetteraukreis	33.16	—	—	—	—
440 000	Wetteraukreis	33.17	16	4 549	4 510	39
440 000	Wetteraukreis	33.19	—	—	—	—
440 000	Wetteraukreis	33.2	17	22 047	18 698	3 349
440 000	Wetteraukreis	D	188	1 052 347	1 047 313	5 034
440 000	Wetteraukreis	35	188	1 052 347	1 047 313	5 034
440 000	Wetteraukreis	35.1	167	955 363	950 417	4 945
440 000	Wetteraukreis	35.11	156	64 793	64 491	301
440 000	Wetteraukreis	35.11.1	7	.	490	.
440 000	Wetteraukreis	35.11.2	36	.	43 780	.
440 000	Wetteraukreis	35.11.3	113	20 515	20 221	294
440 000	Wetteraukreis	35.12	—	—	—	—
440 000	Wetteraukreis	35.13	7	886 294	881 650	4 644
440 000	Wetteraukreis	35.14	4	4 276	4 276	0
440 000	Wetteraukreis	35.2	16	96 123	96 037	86
440 000	Wetteraukreis	35.21	12	18 626	18 546	80
440 000	Wetteraukreis	35.21.1
440 000	Wetteraukreis	35.21.2	8	8 577	8 545	32
440 000	Wetteraukreis	35.21.3
440 000	Wetteraukreis	35.22	4	77 497	77 490	6
440 000	Wetteraukreis	35.23	—	—	—	—
440 000	Wetteraukreis	35.3	5	861	859	2
440 000	Wetteraukreis	E	46	197 752	197 278	474
440 000	Wetteraukreis	36	20	89 191	89 034	157
440 000	Wetteraukreis	36.00.1
440 000	Wetteraukreis	36.00.2	13	80 311	80 173	139
440 000	Wetteraukreis	36.00.3
440 000	Wetteraukreis	37
440 000	Wetteraukreis	37.00.1
440 000	Wetteraukreis	37.00.2
440 000	Wetteraukreis	38	19	102 923	102 613	310
440 000	Wetteraukreis	38.1	10	74 963	74 894	70
440 000	Wetteraukreis	38.11	10	74 963	74 894	70
440 000	Wetteraukreis	38.12	—	—	—	—
440 000	Wetteraukreis	38.2
440 000	Wetteraukreis	38.21
440 000	Wetteraukreis	38.22	—	—	—	—
440 000	Wetteraukreis	38.3
440 000	Wetteraukreis	38.31
440 000	Wetteraukreis	38.32
440 000	Wetteraukreis	39
440 000	Wetteraukreis	F	1 494	1 968 366	1 958 533	9 833
440 000	Wetteraukreis	41	96	953 432	952 149	1 283
440 000	Wetteraukreis	41.1	20	18 249	18 246	3
440 000	Wetteraukreis	41.10.1
440 000	Wetteraukreis	41.10.2
440 000	Wetteraukreis	41.10.3	15	11 889	11 888	0

**6. Umsatzsteuerpflichtige und steuerbarer Umsatz in Hessen 2023 nach
Verwaltungsbezirken und wirtschaftlicher Gliederung**

AGS	Regierungsbezirk Kreisfreie Stadt Landkreis	WZ 2008	Steuer- pflichtige	Steuerbarer Umsatz		
				insgesamt	Lieferungen und Leistungen	Inner- gemein- schaftliche Erwerbe
			Anzahl	1 000 Euro		
440 000 Wetteraukreis		41.2	76	935 183	933 902	1 281
440 000 Wetteraukreis		41.20.1	66	932 827	931 622	1 206
440 000 Wetteraukreis		41.20.2	10	2 356	2 281	75
440 000 Wetteraukreis		42	30	96 834	95 098	1 736
440 000 Wetteraukreis		42.1	9	22 249	22 001	248
440 000 Wetteraukreis		42.11
440 000 Wetteraukreis		42.12
440 000 Wetteraukreis		42.13
440 000 Wetteraukreis		42.2	13	48 110	48 028	82
440 000 Wetteraukreis		42.21	8	40 910	40 847	62
440 000 Wetteraukreis		42.22	5	7 200	7 181	19
440 000 Wetteraukreis		42.9	8	26 475	25 068	1 407
440 000 Wetteraukreis		42.91
440 000 Wetteraukreis		42.99
440 000 Wetteraukreis		43	1 368	918 099	911 287	6 813
440 000 Wetteraukreis		43.1	40	25 720	25 710	10
440 000 Wetteraukreis		43.11	11	8 192	8 191	1
440 000 Wetteraukreis		43.12	29	17 529	17 519	10
440 000 Wetteraukreis		43.13	—	—	—	—
440 000 Wetteraukreis		43.2	566	425 617	421 543	4 074
440 000 Wetteraukreis		43.21	150	105 111	104 439	672
440 000 Wetteraukreis		43.22	192	243 039	241 616	1 422
440 000 Wetteraukreis		43.29	224	77 467	75 487	1 979
440 000 Wetteraukreis		43.29.1	139	40 314	39 484	830
440 000 Wetteraukreis		43.29.9	85	37 153	36 004	1 149
440 000 Wetteraukreis		43.3	445	197 071	195 335	1 736
440 000 Wetteraukreis		43.31	27	17 026	16 967	59
440 000 Wetteraukreis		43.32	110	72 422	71 838	584
440 000 Wetteraukreis		43.33	147	36 589	35 829	760
440 000 Wetteraukreis		43.34	130	57 466	57 380	87
440 000 Wetteraukreis		43.34.1	126	56 778	56 695	83
440 000 Wetteraukreis		43.34.2	4	688	685	4
440 000 Wetteraukreis		43.39	31	13 567	13 321	246
440 000 Wetteraukreis		43.9	317	269 691	268 698	993
440 000 Wetteraukreis		43.91	112	83 461	83 079	382
440 000 Wetteraukreis		43.91.1	74	51 999	51 863	137
440 000 Wetteraukreis		43.91.2	38	31 462	31 216	246
440 000 Wetteraukreis		43.99	205	186 230	185 619	611
440 000 Wetteraukreis		43.99.1
440 000 Wetteraukreis		43.99.2
440 000 Wetteraukreis		43.99.9	191	177 654	177 131	523
440 000 Wetteraukreis		G	2 079	6 614 916	5 841 429	773 487
440 000 Wetteraukreis		45	439	2 133 885	1 892 974	240 911
440 000 Wetteraukreis		45.1	179	1 645 610	1 433 015	212 595
440 000 Wetteraukreis		45.11	167	1 605 322	1 394 342	210 979
440 000 Wetteraukreis		45.19	12	40 288	38 673	1 616
440 000 Wetteraukreis		45.2	158	93 281	90 778	2 503
440 000 Wetteraukreis		45.20.1	24	16 382	16 361	21
440 000 Wetteraukreis		45.20.2	15	6 804	6 784	19
440 000 Wetteraukreis		45.20.3	113	62 912	60 443	2 469
440 000 Wetteraukreis		45.20.4	6	7 184	7 190	- 6
440 000 Wetteraukreis		45.3	87	306 940	284 385	22 556
440 000 Wetteraukreis		45.31	12	201 362	184 773	16 589
440 000 Wetteraukreis		45.32	75	105 578	99 612	5 967

6. Umsatzsteuerpflichtige und steuerbarer Umsatz in Hessen 2023 nach Verwaltungsbezirken und wirtschaftlicher Gliederung

AGS	Regierungsbezirk Kreisfreie Stadt Landkreis	WZ 2008	Steuer- pflichtige	Steuerbarer Umsatz		
				insgesamt	Lieferungen und Leistungen	Inner- gemein- schaftliche Erwerbe
			Anzahl	1 000 Euro		
440 000	Wetteraukreis	45.4	15	88 053	84 796	3 257
440 000	Wetteraukreis	46	494	2 484 059	2 049 902	434 157
440 000	Wetteraukreis	46.1	185	77 603	66 770	10 833
440 000	Wetteraukreis	46.11	8	2 494	1 903	591
440 000	Wetteraukreis	46.12	3	8 503	8 331	172
440 000	Wetteraukreis	46.13	24	16 732	10 722	6 010
440 000	Wetteraukreis	46.13.1	8	12 936	7 252	5 684
440 000	Wetteraukreis	46.13.2	16	3 796	3 470	326
440 000	Wetteraukreis	46.14	28	12 828	11 846	983
440 000	Wetteraukreis	46.15	17	5 506	5 046	459
440 000	Wetteraukreis	46.16	12	2 250	2 232	18
440 000	Wetteraukreis	46.17	8	602	602	0
440 000	Wetteraukreis	46.18	67	22 105	20 475	1 630
440 000	Wetteraukreis	46.18.1	—	—	—	—
440 000	Wetteraukreis	46.18.2	•	•	•	•
440 000	Wetteraukreis	46.18.3	•	•	•	•
440 000	Wetteraukreis	46.18.4	6	3 029	2 325	704
440 000	Wetteraukreis	46.18.5	•	•	•	•
440 000	Wetteraukreis	46.18.6	—	—	—	—
440 000	Wetteraukreis	46.18.7	3	1 438	1 438	1
440 000	Wetteraukreis	46.18.9	52	15 956	15 190	767
440 000	Wetteraukreis	46.19	18	6 583	5 614	969
440 000	Wetteraukreis	46.2	18	189 189	160 759	28 430
440 000	Wetteraukreis	46.21	7	172 431	144 040	28 391
440 000	Wetteraukreis	46.22	•	•	•	•
440 000	Wetteraukreis	46.23	5	13 269	13 267	2
440 000	Wetteraukreis	46.24	•	•	•	•
440 000	Wetteraukreis	46.3	49	201 739	148 869	52 870
440 000	Wetteraukreis	46.31	4	5 862	4 110	1 751
440 000	Wetteraukreis	46.32	4	42 750	38 685	4 064
440 000	Wetteraukreis	46.33	•	•	•	•
440 000	Wetteraukreis	46.34	13	11 853	9 873	1 980
440 000	Wetteraukreis	46.35	•	•	•	•
440 000	Wetteraukreis	46.36	3	17 511	14 596	2 916
440 000	Wetteraukreis	46.37	•	•	•	•
440 000	Wetteraukreis	46.38	14	39 579	28 997	10 582
440 000	Wetteraukreis	46.38.1	•	•	•	•
440 000	Wetteraukreis	46.38.2	—	—	—	—
440 000	Wetteraukreis	46.38.9	•	•	•	•
440 000	Wetteraukreis	46.39	•	•	•	•
440 000	Wetteraukreis	46.39.1	•	•	•	•
440 000	Wetteraukreis	46.39.9	•	•	•	•
440 000	Wetteraukreis	46.4	79	740 225	638 133	102 091
440 000	Wetteraukreis	46.41	8	12 583	12 030	553
440 000	Wetteraukreis	46.42	9	16 161	14 038	2 123
440 000	Wetteraukreis	46.42.1	•	•	•	•
440 000	Wetteraukreis	46.42.2	•	•	•	•
440 000	Wetteraukreis	46.43	12	107 877	74 387	33 490
440 000	Wetteraukreis	46.43.1	•	•	•	•
440 000	Wetteraukreis	46.43.2	•	•	•	•
440 000	Wetteraukreis	46.43.3	7	73 829	43 331	30 497
440 000	Wetteraukreis	46.44	•	•	•	•
440 000	Wetteraukreis	46.44.1	•	•	•	•
440 000	Wetteraukreis	46.44.2	•	•	•	•

6. Umsatzsteuerpflichtige und steuerbarer Umsatz in Hessen 2023 nach Verwaltungsbezirken und wirtschaftlicher Gliederung

AGS	Regierungsbezirk Kreisfreie Stadt Landkreis	WZ 2008	Steuer- pflichtige	Steuerbarer Umsatz		
				insgesamt	Lieferungen und Leistungen	Inner- gemein- schaftliche Erwerbe
			Anzahl	1 000 Euro		
440 000	Wetteraukreis	46.45	4	81 075	58 150	22 925
440 000	Wetteraukreis	46.46	15	332 424	320 255	12 169
440 000	Wetteraukreis	46.46.1
440 000	Wetteraukreis	46.46.2
440 000	Wetteraukreis	46.47	4	10 380	8 362	2 018
440 000	Wetteraukreis	46.48
440 000	Wetteraukreis	46.49	21	163 276	134 632	28 644
440 000	Wetteraukreis	46.49.1
440 000	Wetteraukreis	46.49.2	5	4 718	4 021	697
440 000	Wetteraukreis	46.49.3
440 000	Wetteraukreis	46.49.4
440 000	Wetteraukreis	46.49.5
440 000	Wetteraukreis	46.5	20	300 687	266 780	33 908
440 000	Wetteraukreis	46.51	11	207 490	195 361	12 129
440 000	Wetteraukreis	46.52	9	93 197	71 419	21 778
440 000	Wetteraukreis	46.6	54	575 631	415 261	160 370
440 000	Wetteraukreis	46.61	5	36 680	26 940	9 740
440 000	Wetteraukreis	46.62
440 000	Wetteraukreis	46.63
440 000	Wetteraukreis	46.64
440 000	Wetteraukreis	46.65
440 000	Wetteraukreis	46.66
440 000	Wetteraukreis	46.69	32	262 483	173 798	88 685
440 000	Wetteraukreis	46.7	75	377 789	336 073	41 716
440 000	Wetteraukreis	46.71
440 000	Wetteraukreis	46.71.1	3	299	272	27
440 000	Wetteraukreis	46.71.2
440 000	Wetteraukreis	46.72
440 000	Wetteraukreis	46.73	29	104 708	100 691	4 016
440 000	Wetteraukreis	46.73.1	4	4 204	3 073	1 131
440 000	Wetteraukreis	46.73.2
440 000	Wetteraukreis	46.73.3
440 000	Wetteraukreis	46.73.4	20	88 452	86 477	1 975
440 000	Wetteraukreis	46.73.5
440 000	Wetteraukreis	46.73.6	—	—	—	—
440 000	Wetteraukreis	46.73.7	—	—	—	—
440 000	Wetteraukreis	46.73.8
440 000	Wetteraukreis	46.74	22	93 860	74 430	19 430
440 000	Wetteraukreis	46.74.1	9	19 248	17 976	1 272
440 000	Wetteraukreis	46.74.2	6	5 309	5 246	62
440 000	Wetteraukreis	46.74.3	7	69 304	51 208	18 096
440 000	Wetteraukreis	46.75
440 000	Wetteraukreis	46.76
440 000	Wetteraukreis	46.77	8	56 225	49 520	6 705
440 000	Wetteraukreis	46.9	14	21 196	17 258	3 938
440 000	Wetteraukreis	47	1 146	1 996 973	1 898 553	98 420
440 000	Wetteraukreis	47.1	123	251 647	248 013	3 634
440 000	Wetteraukreis	47.11	57	221 027	219 930	1 097
440 000	Wetteraukreis	47.19	66	30 620	28 083	2 537
440 000	Wetteraukreis	47.2	155	150 565	146 554	4 012
440 000	Wetteraukreis	47.21	20	20 747	20 438	309
440 000	Wetteraukreis	47.22	14	10 450	10 445	6
440 000	Wetteraukreis	47.23
440 000	Wetteraukreis	47.24	20	24 658	24 567	91

6. Umsatzsteuerpflichtige und steuerbarer Umsatz in Hessen 2023 nach Verwaltungsbezirken und wirtschaftlicher Gliederung

AGS	Regierungsbezirk Kreisfreie Stadt Landkreis	WZ 2008	Steuer- pflichtige	Steuerbarer Umsatz		
				insgesamt	Lieferungen und Leistungen	Inner- gemein- schaftliche Erwerbe
			Anzahl	1 000 Euro		
440 000	Wetteraukreis	47.25	42	20 905	19 271	1 634
440 000	Wetteraukreis	47.26
440 000	Wetteraukreis	47.29	53	68 259	66 287	1 972
440 000	Wetteraukreis	47.3	39	259 369	259 363	6
440 000	Wetteraukreis	47.30.1	32	.	236 106	.
440 000	Wetteraukreis	47.30.2	7	.	23 257	.
440 000	Wetteraukreis	47.4	67	62 017	61 399	618
440 000	Wetteraukreis	47.41	31	39 873	39 370	503
440 000	Wetteraukreis	47.42	18	14 536	14 454	82
440 000	Wetteraukreis	47.43	18	7 608	7 575	33
440 000	Wetteraukreis	47.5	191	144 845	141 316	3 529
440 000	Wetteraukreis	47.51	24	15 157	13 975	1 182
440 000	Wetteraukreis	47.52	49	54 124	53 710	414
440 000	Wetteraukreis	47.52.1	26	16 437	16 328	109
440 000	Wetteraukreis	47.52.3	23	37 687	37 382	305
440 000	Wetteraukreis	47.53	18	7 123	7 009	114
440 000	Wetteraukreis	47.54	46	22 388	21 911	478
440 000	Wetteraukreis	47.59	54	46 053	44 712	1 341
440 000	Wetteraukreis	47.59.1	31	41 642	40 579	1 063
440 000	Wetteraukreis	47.59.2	4	665	641	24
440 000	Wetteraukreis	47.59.3	7	1 342	1 271	72
440 000	Wetteraukreis	47.59.9	12	2 404	2 221	183
440 000	Wetteraukreis	47.6	93	58 217	53 484	4 732
440 000	Wetteraukreis	47.61	7	5 249	5 214	35
440 000	Wetteraukreis	47.62	37	10 020	9 921	99
440 000	Wetteraukreis	47.62.1	14	3 923	3 922	1
440 000	Wetteraukreis	47.62.2	23	6 096	5 999	97
440 000	Wetteraukreis	47.63	—	—	—	—
440 000	Wetteraukreis	47.64	39	40 969	36 400	4 569
440 000	Wetteraukreis	47.64.1	15	17 620	16 488	1 132
440 000	Wetteraukreis	47.64.2	24	23 349	19 912	3 437
440 000	Wetteraukreis	47.65	10	1 979	1 950	29
440 000	Wetteraukreis	47.7	324	406 266	395 016	11 250
440 000	Wetteraukreis	47.71	48	50 720	47 833	2 887
440 000	Wetteraukreis	47.72	13	5 563	5 110	453
440 000	Wetteraukreis	47.72.1
440 000	Wetteraukreis	47.72.2
440 000	Wetteraukreis	47.73	47	212 801	210 859	1 942
440 000	Wetteraukreis	47.74	23	44 442	43 935	507
440 000	Wetteraukreis	47.75	18	3 115	3 033	81
440 000	Wetteraukreis	47.76	63	33 657	31 952	1 705
440 000	Wetteraukreis	47.76.1	49	21 179	19 829	1 350
440 000	Wetteraukreis	47.76.2	14	12 479	12 123	355
440 000	Wetteraukreis	47.77	24	9 952	9 127	825
440 000	Wetteraukreis	47.78	67	36 722	34 171	2 551
440 000	Wetteraukreis	47.78.1	32	19 238	18 746	493
440 000	Wetteraukreis	47.78.2	—	—	—	—
440 000	Wetteraukreis	47.78.3	7	922	842	81
440 000	Wetteraukreis	47.78.9	28	16 562	14 584	1 978
440 000	Wetteraukreis	47.79	21	9 294	8 994	300
440 000	Wetteraukreis	47.79.1
440 000	Wetteraukreis	47.79.2
440 000	Wetteraukreis	47.79.9	17	8 535	8 235	300
440 000	Wetteraukreis	47.8	12	3 424	3 212	212

6. Umsatzsteuerpflichtige und steuerbarer Umsatz in Hessen 2023 nach Verwaltungsbezirken und wirtschaftlicher Gliederung

AGS	Regierungsbezirk Kreisfreie Stadt Landkreis	WZ 2008	Steuer- pflichtige	Steuerbarer Umsatz		
				insgesamt	Lieferungen und Leistungen	Inner- gemein- schaftliche Erwerbe
			Anzahl	1 000 Euro		
440 000	Wetteraukreis	47.81	6	•	992	•
440 000	Wetteraukreis	47.82	3	656	500	156
440 000	Wetteraukreis	47.89	3	•	1 720	•
440 000	Wetteraukreis	47.9	142	660 622	590 196	70 426
440 000	Wetteraukreis	47.91	80	529 366	461 174	68 191
440 000	Wetteraukreis	47.99	62	131 257	129 022	2 234
440 000	Wetteraukreis	47.99.1	6	109 886	109 802	84
440 000	Wetteraukreis	47.99.9	56	21 370	19 220	2 150
440 000	Wetteraukreis	H	333	353 751	351 453	2 298
440 000	Wetteraukreis	49	194	236 819	235 538	1 280
440 000	Wetteraukreis	49.1	—	—	—	—
440 000	Wetteraukreis	49.2	—	—	—	—
440 000	Wetteraukreis	49.3	93	76 470	76 454	16
440 000	Wetteraukreis	49.31	12	41 949	41 949	0
440 000	Wetteraukreis	49.32	69	20 130	20 128	2
440 000	Wetteraukreis	49.39	12	14 391	14 377	14
440 000	Wetteraukreis	49.39.1	•	•	•	•
440 000	Wetteraukreis	49.39.2	8	8 623	8 614	9
440 000	Wetteraukreis	49.39.9	•	•	•	•
440 000	Wetteraukreis	49.4	101	160 349	159 084	1 265
440 000	Wetteraukreis	49.41	84	153 993	152 732	1 261
440 000	Wetteraukreis	49.42	17	6 355	6 351	4
440 000	Wetteraukreis	49.5	—	—	—	—
440 000	Wetteraukreis	50	—	—	—	—
440 000	Wetteraukreis	50.1	—	—	—	—
440 000	Wetteraukreis	50.2	—	—	—	—
440 000	Wetteraukreis	50.3	—	—	—	—
440 000	Wetteraukreis	50.4	—	—	—	—
440 000	Wetteraukreis	51	•	•	•	•
440 000	Wetteraukreis	51.1	•	•	•	•
440 000	Wetteraukreis	51.2	—	—	—	—
440 000	Wetteraukreis	51.21	—	—	—	—
440 000	Wetteraukreis	51.22	—	—	—	—
440 000	Wetteraukreis	52	87	100 135	99 533	602
440 000	Wetteraukreis	52.1	7	27 861	27 732	129
440 000	Wetteraukreis	52.2	80	72 274	71 801	473
440 000	Wetteraukreis	52.21	•	•	•	•
440 000	Wetteraukreis	52.21.1	•	•	•	•
440 000	Wetteraukreis	52.21.2	—	—	—	—
440 000	Wetteraukreis	52.21.3	•	•	•	•
440 000	Wetteraukreis	52.21.4	—	—	—	—
440 000	Wetteraukreis	52.21.5	—	—	—	—
440 000	Wetteraukreis	52.21.9	9	7 071	7 071	0
440 000	Wetteraukreis	52.22	—	—	—	—
440 000	Wetteraukreis	52.22.1	—	—	—	—
440 000	Wetteraukreis	52.22.2	—	—	—	—
440 000	Wetteraukreis	52.22.3	—	—	—	—
440 000	Wetteraukreis	52.22.9	—	—	—	—
440 000	Wetteraukreis	52.23	3	•	497	•
440 000	Wetteraukreis	52.23.1	•	•	•	•
440 000	Wetteraukreis	52.23.9	•	•	•	•
440 000	Wetteraukreis	52.24	•	•	•	•
440 000	Wetteraukreis	52.29	•	•	•	•
440 000	Wetteraukreis	52.29.1	54	53 424	53 329	95

6. Umsatzsteuerpflichtige und steuerbarer Umsatz in Hessen 2023 nach Verwaltungsbezirken und wirtschaftlicher Gliederung

AGS	Regierungsbezirk Kreisfreie Stadt Landkreis	WZ 2008	Steuer- pflichtige	Steuerbarer Umsatz		
				insgesamt	Lieferungen und Leistungen	Inner- gemein- schaftliche Erwerbe
			Anzahl	1 000 Euro		
440 000	Wetteraukreis	52.29.2	—	—	—	—
440 000	Wetteraukreis	52.29.9	•	•	•	•
440 000	Wetteraukreis	53	•	•	•	•
440 000	Wetteraukreis	53.1	—	—	—	—
440 000	Wetteraukreis	53.2	•	•	•	•
440 000	Wetteraukreis	I	623	224 640	224 168	472
440 000	Wetteraukreis	55	81	43 471	43 402	69
440 000	Wetteraukreis	55.1	69	41 792	41 723	69
440 000	Wetteraukreis	55.10.1	23	26 644	26 633	11
440 000	Wetteraukreis	55.10.2	11	5 599	5 568	31
440 000	Wetteraukreis	55.10.3	27	7 003	6 984	19
440 000	Wetteraukreis	55.10.4	8	2 547	2 539	8
440 000	Wetteraukreis	55.2	8	•	1 289	•
440 000	Wetteraukreis	55.20.1	—	—	—	—
440 000	Wetteraukreis	55.20.2	—	—	—	—
440 000	Wetteraukreis	55.20.3	8	•	1 289	•
440 000	Wetteraukreis	55.20.4	—	—	—	—
440 000	Wetteraukreis	55.3	—	—	—	—
440 000	Wetteraukreis	55.9	4	•	390	•
440 000	Wetteraukreis	55.90.1	•	•	•	•
440 000	Wetteraukreis	55.90.9	•	•	•	•
440 000	Wetteraukreis	56	542	181 169	180 766	403
440 000	Wetteraukreis	56.1	394	139 379	139 067	312
440 000	Wetteraukreis	56.10.1	212	64 137	63 962	176
440 000	Wetteraukreis	56.10.2	9	40 352	40 327	25
440 000	Wetteraukreis	56.10.3	112	22 969	22 928	40
440 000	Wetteraukreis	56.10.4	38	6 496	6 490	6
440 000	Wetteraukreis	56.10.5	23	5 426	5 361	65
440 000	Wetteraukreis	56.2	46	18 952	18 929	23
440 000	Wetteraukreis	56.21	26	9 321	9 309	12
440 000	Wetteraukreis	56.29	20	9 631	9 620	11
440 000	Wetteraukreis	56.3	102	22 838	22 770	67
440 000	Wetteraukreis	56.30.1	83	19 736	19 669	67
440 000	Wetteraukreis	56.30.2	—	—	—	—
440 000	Wetteraukreis	56.30.3	9	•	1 493	•
440 000	Wetteraukreis	56.30.4	•	•	•	•
440 000	Wetteraukreis	56.30.9	•	•	•	•
440 000	Wetteraukreis	J	552	381 661	372 371	9 290
440 000	Wetteraukreis	58	•	•	•	•
440 000	Wetteraukreis	58.1	18	9 387	9 362	25
440 000	Wetteraukreis	58.11	6	4 222	4 211	11
440 000	Wetteraukreis	58.12	—	—	—	—
440 000	Wetteraukreis	58.13	•	•	•	•
440 000	Wetteraukreis	58.14	6	2 628	2 614	14
440 000	Wetteraukreis	58.19	•	•	•	•
440 000	Wetteraukreis	58.2	•	•	•	•
440 000	Wetteraukreis	58.21	—	—	—	—
440 000	Wetteraukreis	58.29	•	•	•	•
440 000	Wetteraukreis	59	25	•	14 136	•
440 000	Wetteraukreis	59.1	•	•	•	•
440 000	Wetteraukreis	59.11	14	1 567	1 549	18
440 000	Wetteraukreis	59.12	3	•	182	•
440 000	Wetteraukreis	59.13	•	•	•	•
440 000	Wetteraukreis	59.14	4	4 737	4 732	5

6. Umsatzsteuerpflichtige und steuerbarer Umsatz in Hessen 2023 nach Verwaltungsbezirken und wirtschaftlicher Gliederung

AGS	Regierungsbezirk Kreisfreie Stadt Landkreis	WZ 2008	Steuer- pflichtige	Steuerbarer Umsatz		
				insgesamt	Lieferungen und Leistungen	Inner- gemein- schaftliche Erwerbe
			Anzahl	1 000 Euro		
440 000	Wetteraukreis	59.2
440 000	Wetteraukreis	59.20.1
440 000	Wetteraukreis	59.20.2
440 000	Wetteraukreis	59.20.3	—	—	—	—
440 000	Wetteraukreis	60
440 000	Wetteraukreis	60.1
440 000	Wetteraukreis	60.2	—	—	—	—
440 000	Wetteraukreis	61	13	2 314	2 310	4
440 000	Wetteraukreis	61.1
440 000	Wetteraukreis	61.2
440 000	Wetteraukreis	61.3	—	—	—	—
440 000	Wetteraukreis	61.9	10	1 497	1 493	4
440 000	Wetteraukreis	61.90.1
440 000	Wetteraukreis	61.90.9
440 000	Wetteraukreis	62	454	313 730	304 538	9 191
440 000	Wetteraukreis	62.01	182	105 444	104 365	1 079
440 000	Wetteraukreis	62.01.1	43	20 698	20 676	22
440 000	Wetteraukreis	62.01.9	139	84 746	83 690	1 057
440 000	Wetteraukreis	62.02	207	84 667	84 465	203
440 000	Wetteraukreis	62.03	17	2 076	2 066	10
440 000	Wetteraukreis	62.09	48	121 542	113 642	7 899
440 000	Wetteraukreis	63	38	6 028	5 982	46
440 000	Wetteraukreis	63.1	9	1 816	1 815	1
440 000	Wetteraukreis	63.11	4	959	958	1
440 000	Wetteraukreis	63.12	5	857	857	0
440 000	Wetteraukreis	63.9	29	4 212	4 167	45
440 000	Wetteraukreis	63.91
440 000	Wetteraukreis	63.99
440 000	Wetteraukreis	K	105	165 938	164 675	1 263
440 000	Wetteraukreis	64	7	54 415	54 403	11
440 000	Wetteraukreis	64.1	4	.	54 205	.
440 000	Wetteraukreis	64.11	—	—	—	—
440 000	Wetteraukreis	64.19	4	.	54 205	.
440 000	Wetteraukreis	64.19.1	—	—	—	—
440 000	Wetteraukreis	64.19.2
440 000	Wetteraukreis	64.19.3
440 000	Wetteraukreis	64.19.4	—	—	—	—
440 000	Wetteraukreis	64.19.5	—	—	—	—
440 000	Wetteraukreis	64.19.6	—	—	—	—
440 000	Wetteraukreis	64.2	—	—	—	—
440 000	Wetteraukreis	64.3	—	—	—	—
440 000	Wetteraukreis	64.9	3	.	199	.
440 000	Wetteraukreis	64.91	—	—	—	—
440 000	Wetteraukreis	64.92	—	—	—	—
440 000	Wetteraukreis	64.92.1	—	—	—	—
440 000	Wetteraukreis	64.92.2	—	—	—	—
440 000	Wetteraukreis	64.99	3	.	199	.
440 000	Wetteraukreis	64.99.1
440 000	Wetteraukreis	64.99.9
440 000	Wetteraukreis	65	—	—	—	—
440 000	Wetteraukreis	65.1	—	—	—	—
440 000	Wetteraukreis	65.11	—	—	—	—
440 000	Wetteraukreis	65.12	—	—	—	—
440 000	Wetteraukreis	65.12.1	—	—	—	—

6. Umsatzsteuerpflichtige und steuerbarer Umsatz in Hessen 2023 nach Verwaltungsbezirken und wirtschaftlicher Gliederung

AGS	Regierungsbezirk Kreisfreie Stadt Landkreis	WZ 2008	Steuer- pflichtige	Steuerbarer Umsatz		
				insgesamt	Lieferungen und Leistungen	Inner- gemein- schaftliche Erwerbe
			Anzahl	1 000 Euro		
440 000 Wetteraukreis		65.12.2	—	—	—	—
440 000 Wetteraukreis		65.2	—	—	—	—
440 000 Wetteraukreis		65.3	—	—	—	—
440 000 Wetteraukreis		66	98	111 523	110 271	1 252
440 000 Wetteraukreis		66.1	49	69 237	68 831	406
440 000 Wetteraukreis		66.11	—	—	—	—
440 000 Wetteraukreis		66.12
440 000 Wetteraukreis		66.19
440 000 Wetteraukreis		66.2
440 000 Wetteraukreis		66.21	5	.	879	.
440 000 Wetteraukreis		66.22	36	16 116	16 078	38
440 000 Wetteraukreis		66.29
440 000 Wetteraukreis		66.3
440 000 Wetteraukreis		L	1 158	298 074	297 536	538
440 000 Wetteraukreis		68	1 158	298 074	297 536	538
440 000 Wetteraukreis		68.1	65	25 050	25 048	2
440 000 Wetteraukreis		68.2	881	202 451	202 058	394
440 000 Wetteraukreis		68.3	212	70 572	70 430	142
440 000 Wetteraukreis		68.31	99	23 775	23 771	4
440 000 Wetteraukreis		68.32	113	46 797	46 659	138
440 000 Wetteraukreis		M	1 861	828 060	820 413	7 647
440 000 Wetteraukreis		69	454	172 877	172 675	202
440 000 Wetteraukreis		69.1	211	51 860	51 828	32
440 000 Wetteraukreis		69.10.1	44	16 203	16 173	30
440 000 Wetteraukreis		69.10.2	141	28 350	28 348	2
440 000 Wetteraukreis		69.10.3
440 000 Wetteraukreis		69.10.4
440 000 Wetteraukreis		69.10.9	21	.	5 595	.
440 000 Wetteraukreis		69.2	243	121 017	120 847	170
440 000 Wetteraukreis		69.20.1	8	3 179	3 179	0
440 000 Wetteraukreis		69.20.2	4	524	524	0
440 000 Wetteraukreis		69.20.3	195	114 755	114 586	169
440 000 Wetteraukreis		69.20.4	36	2 559	2 559	0
440 000 Wetteraukreis		70	506	164 925	162 975	1 950
440 000 Wetteraukreis		70.1	53	25 337	24 848	489
440 000 Wetteraukreis		70.10.1	7	14 682	14 285	397
440 000 Wetteraukreis		70.10.9	46	10 655	10 563	92
440 000 Wetteraukreis		70.2	453	139 588	138 127	1 461
440 000 Wetteraukreis		70.21	10	1 790	1 754	36
440 000 Wetteraukreis		70.22	443	137 799	136 373	1 425
440 000 Wetteraukreis		71	470	266 558	262 729	3 829
440 000 Wetteraukreis		71.1	448	259 681	255 862	3 819
440 000 Wetteraukreis		71.11	101	57 807	57 601	207
440 000 Wetteraukreis		71.11.1	54	.	43 698	.
440 000 Wetteraukreis		71.11.2	8	.	1 052	.
440 000 Wetteraukreis		71.11.3	25	6 968	6 968	0
440 000 Wetteraukreis		71.11.4	14	6 039	5 883	156
440 000 Wetteraukreis		71.12	347	201 873	198 261	3 612
440 000 Wetteraukreis		71.12.1	135	87 548	87 046	502
440 000 Wetteraukreis		71.12.2	117	80 377	78 224	2 154
440 000 Wetteraukreis		71.12.3
440 000 Wetteraukreis		71.12.9
440 000 Wetteraukreis		71.2	22	6 877	6 867	10
440 000 Wetteraukreis		72	27	8 459	7 871	588

6. Umsatzsteuerpflichtige und steuerbarer Umsatz in Hessen 2023 nach Verwaltungsbezirken und wirtschaftlicher Gliederung

AGS	Regierungsbezirk Kreisfreie Stadt Landkreis	WZ 2008	Steuer- pflichtige	Steuerbarer Umsatz		
				insgesamt	Lieferungen und Leistungen	Inner- gemein- schaftliche Erwerbe
			Anzahl	1 000 Euro		
440 000	Wetteraukreis	72.1	19	•	5 555	•
440 000	Wetteraukreis	72.11	3	•	273	•
440 000	Wetteraukreis	72.19	16	5 870	5 282	588
440 000	Wetteraukreis	72.2	8	•	2 315	•
440 000	Wetteraukreis	73	104	161 086	160 236	850
440 000	Wetteraukreis	73.1	99	•	159 904	•
440 000	Wetteraukreis	73.11	95	157 625	156 776	850
440 000	Wetteraukreis	73.12	4	•	3 129	•
440 000	Wetteraukreis	73.2	5	•	332	•
440 000	Wetteraukreis	74	243	37 175	36 986	189
440 000	Wetteraukreis	74.1	65	8 892	8 848	45
440 000	Wetteraukreis	74.10.1	5	315	314	2
440 000	Wetteraukreis	74.10.2	38	3 513	3 493	19
440 000	Wetteraukreis	74.10.3	22	5 064	5 041	23
440 000	Wetteraukreis	74.2	42	2 967	2 961	7
440 000	Wetteraukreis	74.20.1	39	2 751	2 745	6
440 000	Wetteraukreis	74.20.2	3	216	216	0
440 000	Wetteraukreis	74.3	30	4 252	4 252	1
440 000	Wetteraukreis	74.30.1	8	•	469	•
440 000	Wetteraukreis	74.30.2	22	•	3 782	•
440 000	Wetteraukreis	74.9	106	21 063	20 926	137
440 000	Wetteraukreis	75	57	16 980	16 941	40
440 000	Wetteraukreis	75.00.1	54	16 834	16 799	35
440 000	Wetteraukreis	75.00.9	3	147	142	5
440 000	Wetteraukreis	N	941	540 143	533 552	6 591
440 000	Wetteraukreis	77	107	104 040	98 775	5 265
440 000	Wetteraukreis	77.1	24	11 281	9 289	1 991
440 000	Wetteraukreis	77.11	17	7 501	7 002	499
440 000	Wetteraukreis	77.12	7	3 780	2 287	1 493
440 000	Wetteraukreis	77.2	21	41 201	39 653	1 548
440 000	Wetteraukreis	77.21	3	99	99	0
440 000	Wetteraukreis	77.22	—	—	—	—
440 000	Wetteraukreis	77.29	18	41 102	39 553	1 548
440 000	Wetteraukreis	77.3	62	51 558	49 834	1 725
440 000	Wetteraukreis	77.31	10	6 316	6 206	110
440 000	Wetteraukreis	77.32	17	24 069	23 299	770
440 000	Wetteraukreis	77.33	—	—	—	—
440 000	Wetteraukreis	77.34	•	•	•	•
440 000	Wetteraukreis	77.35	•	•	•	•
440 000	Wetteraukreis	77.39	30	17 109	16 278	831
440 000	Wetteraukreis	77.4	—	—	—	—
440 000	Wetteraukreis	78	32	52 825	52 692	132
440 000	Wetteraukreis	78.1	19	•	19 264	•
440 000	Wetteraukreis	78.2	8	27 806	27 676	130
440 000	Wetteraukreis	78.3	5	•	5 752	•
440 000	Wetteraukreis	79	36	11 291	11 290	0
440 000	Wetteraukreis	79.1	33	•	10 441	•
440 000	Wetteraukreis	79.11	20	4 114	4 114	0
440 000	Wetteraukreis	79.12	13	•	6 328	•
440 000	Wetteraukreis	79.9	3	•	849	•
440 000	Wetteraukreis	80	18	9 542	9 505	37
440 000	Wetteraukreis	80.1	14	•	5 775	•
440 000	Wetteraukreis	80.2	•	•	•	•
440 000	Wetteraukreis	80.3	•	•	•	•

6. Umsatzsteuerpflichtige und steuerbarer Umsatz in Hessen 2023 nach Verwaltungsbezirken und wirtschaftlicher Gliederung

AGS	Regierungsbezirk Kreisfreie Stadt Landkreis	WZ 2008	Steuer- pflichtige	Steuerbarer Umsatz		
				insgesamt	Lieferungen und Leistungen	Inner- gemein- schaftliche Erwerbe
			Anzahl	1 000 Euro		
440 000 Wetteraukreis		81	541	205 468	204 831	636
440 000 Wetteraukreis		81.1	201	47 793	47 431	362
440 000 Wetteraukreis		81.2	166	75 735	75 680	55
440 000 Wetteraukreis		81.21	98	50 048	50 003	45
440 000 Wetteraukreis		81.22	44	11 493	11 492	1
440 000 Wetteraukreis		81.22.1	36	.	9 419	.
440 000 Wetteraukreis		81.22.9	8	.	2 073	.
440 000 Wetteraukreis		81.29	24	14 193	14 185	9
440 000 Wetteraukreis		81.29.1	5	3 010	3 010	0
440 000 Wetteraukreis		81.29.2	5	3 601	3 598	2
440 000 Wetteraukreis		81.29.9	14	7 583	7 576	7
440 000 Wetteraukreis		81.3	174	81 940	81 721	219
440 000 Wetteraukreis		81.30.1	161	78 908	78 766	142
440 000 Wetteraukreis		81.30.9	13	3 032	2 954	78
440 000 Wetteraukreis		82	207	156 978	156 457	521
440 000 Wetteraukreis		82.1	68	10 049	10 026	23
440 000 Wetteraukreis		82.11	39	6 738	6 717	22
440 000 Wetteraukreis		82.19	29	3 310	3 309	1
440 000 Wetteraukreis		82.2
440 000 Wetteraukreis		82.3
440 000 Wetteraukreis		82.9	94	129 535	129 261	274
440 000 Wetteraukreis		82.91
440 000 Wetteraukreis		82.91.1
440 000 Wetteraukreis		82.91.2	—	—	—	—
440 000 Wetteraukreis		82.92
440 000 Wetteraukreis		82.99	82	44 457	44 320	137
440 000 Wetteraukreis		82.99.1	—	—	—	—
440 000 Wetteraukreis		82.99.9	82	44 457	44 320	137
440 000 Wetteraukreis		O	—	—	—	—
440 000 Wetteraukreis		P
440 000 Wetteraukreis		85
440 000 Wetteraukreis		85.1
440 000 Wetteraukreis		85.2	—	—	—	—
440 000 Wetteraukreis		85.3	12	2 029	2 029	0
440 000 Wetteraukreis		85.31
440 000 Wetteraukreis		85.32
440 000 Wetteraukreis		85.4	10	2 818	2 817	1
440 000 Wetteraukreis		85.41
440 000 Wetteraukreis		85.42
440 000 Wetteraukreis		85.42.1	—	—	—	—
440 000 Wetteraukreis		85.42.2	—	—	—	—
440 000 Wetteraukreis		85.42.3	—	—	—	—
440 000 Wetteraukreis		85.42.4
440 000 Wetteraukreis		85.5	202	51 772	51 072	700
440 000 Wetteraukreis		85.51	62	5 258	5 234	24
440 000 Wetteraukreis		85.52	7	1 501	1 501	0
440 000 Wetteraukreis		85.53	35	30 754	30 093	660
440 000 Wetteraukreis		85.59	98	14 259	14 244	16
440 000 Wetteraukreis		85.59.1
440 000 Wetteraukreis		85.59.2	49	7 864	7 864	1
440 000 Wetteraukreis		85.59.9
440 000 Wetteraukreis		85.6
440 000 Wetteraukreis		Q	211	288 230	286 969	1 261
440 000 Wetteraukreis		86	181	225 898	224 686	1 212

6. Umsatzsteuerpflichtige und steuerbarer Umsatz in Hessen 2023 nach Verwaltungsbezirken und wirtschaftlicher Gliederung

AGS	Regierungsbezirk Kreisfreie Stadt Landkreis	WZ 2008	Steuer- pflichtige	Steuerbarer Umsatz		
				insgesamt	Lieferungen und Leistungen	Inner- gemein- schaftliche Erwerbe
			Anzahl	1 000 Euro		
440 000	Wetteraukreis	86.1
440 000	Wetteraukreis	86.10.1
440 000	Wetteraukreis	86.10.2	—	—	—	—
440 000	Wetteraukreis	86.10.3
440 000	Wetteraukreis	86.2
440 000	Wetteraukreis	86.21	21	.	6 467	.
440 000	Wetteraukreis	86.22
440 000	Wetteraukreis	86.23	40	37 275	37 273	2
440 000	Wetteraukreis	86.9	105	27 447	27 440	6
440 000	Wetteraukreis	86.90.1	11	.	1 456	.
440 000	Wetteraukreis	86.90.2	28	5 683	5 683	0
440 000	Wetteraukreis	86.90.3	3	.	362	.
440 000	Wetteraukreis	86.90.9	63	19 944	19 940	4
440 000	Wetteraukreis	87
440 000	Wetteraukreis	87.1
440 000	Wetteraukreis	87.2
440 000	Wetteraukreis	87.3	—	—	—	—
440 000	Wetteraukreis	87.9
440 000	Wetteraukreis	88
440 000	Wetteraukreis	88.1	17	42 785	42 746	39
440 000	Wetteraukreis	88.10.1
440 000	Wetteraukreis	88.10.2
440 000	Wetteraukreis	88.9
440 000	Wetteraukreis	88.91
440 000	Wetteraukreis	88.99	7	1 726	1 720	6
440 000	Wetteraukreis	R	322	174 802	171 127	3 675
440 000	Wetteraukreis	90	149	79 161	76 389	2 772
440 000	Wetteraukreis	90.01
440 000	Wetteraukreis	90.01.1
440 000	Wetteraukreis	90.01.2	3	.	143	.
440 000	Wetteraukreis	90.01.3	5	.	739	.
440 000	Wetteraukreis	90.01.4	30	4 105	4 092	14
440 000	Wetteraukreis	90.02
440 000	Wetteraukreis	90.03	95	7 554	7 479	75
440 000	Wetteraukreis	90.03.1	9	639	637	2
440 000	Wetteraukreis	90.03.2	22	1 758	1 755	3
440 000	Wetteraukreis	90.03.3	24	2 208	2 141	67
440 000	Wetteraukreis	90.03.4	3	352	352	1
440 000	Wetteraukreis	90.03.5	37	2 597	2 595	2
440 000	Wetteraukreis	90.04
440 000	Wetteraukreis	90.04.1
440 000	Wetteraukreis	90.04.2	—	—	—	—
440 000	Wetteraukreis	90.04.3	—	—	—	—
440 000	Wetteraukreis	91	—	—	—	—
440 000	Wetteraukreis	91.01	—	—	—	—
440 000	Wetteraukreis	91.02	—	—	—	—
440 000	Wetteraukreis	91.03	—	—	—	—
440 000	Wetteraukreis	91.04	—	—	—	—
440 000	Wetteraukreis	92	36	18 419	18 314	106
440 000	Wetteraukreis	92.00.1	32	17 591	17 518	73
440 000	Wetteraukreis	92.00.2	—	—	—	—
440 000	Wetteraukreis	92.00.3	4	828	795	33
440 000	Wetteraukreis	93	137	77 221	76 424	797
440 000	Wetteraukreis	93.1	100	45 514	45 295	219

6. Umsatzsteuerpflichtige und steuerbarer Umsatz in Hessen 2023 nach Verwaltungsbezirken und wirtschaftlicher Gliederung

AGS	Regierungsbezirk Kreisfreie Stadt Landkreis	WZ 2008	Steuer- pflichtige	Steuerbarer Umsatz		
				insgesamt	Lieferungen und Leistungen	Inner- gemein- schaftliche Erwerbe
			Anzahl	1 000 Euro		
440 000	Wetteraukreis	93.11	20	14 898	14 707	190
440 000	Wetteraukreis	93.12	33	3 082	3 081	1
440 000	Wetteraukreis	93.13	31	17 364	17 346	18
440 000	Wetteraukreis	93.19	16	10 170	10 160	10
440 000	Wetteraukreis	93.2	37	31 707	31 129	578
440 000	Wetteraukreis	93.21	13	25 981	25 416	565
440 000	Wetteraukreis	93.29	24	5 726	5 713	12
440 000	Wetteraukreis	S	586	122 806	121 304	1 501
440 000	Wetteraukreis	94	40	28 398	28 396	2
440 000	Wetteraukreis	94.1	4	1 750	1 750	0
440 000	Wetteraukreis	94.11
440 000	Wetteraukreis	94.12
440 000	Wetteraukreis	94.2	—	—	—	—
440 000	Wetteraukreis	94.9	36	26 648	26 646	2
440 000	Wetteraukreis	94.91
440 000	Wetteraukreis	94.92	—	—	—	—
440 000	Wetteraukreis	94.99
440 000	Wetteraukreis	94.99.1	14	1 661	1 659	1
440 000	Wetteraukreis	94.99.2	4	.	903	.
440 000	Wetteraukreis	94.99.3	3	.	982	.
440 000	Wetteraukreis	94.99.4
440 000	Wetteraukreis	94.99.9
440 000	Wetteraukreis	95	40	10 251	10 037	213
440 000	Wetteraukreis	95.1	4	905	889	17
440 000	Wetteraukreis	95.11	4	905	889	17
440 000	Wetteraukreis	95.12	—	—	—	—
440 000	Wetteraukreis	95.2	36	9 346	9 149	197
440 000	Wetteraukreis	95.21
440 000	Wetteraukreis	95.22	3	673	673	0
440 000	Wetteraukreis	95.23
440 000	Wetteraukreis	95.24	5	5 145	4 980	165
440 000	Wetteraukreis	95.25	—	—	—	—
440 000	Wetteraukreis	95.29	24	2 914	2 882	32
440 000	Wetteraukreis	96	506	84 157	82 871	1 286
440 000	Wetteraukreis	96.01	11	16 180	15 386	794
440 000	Wetteraukreis	96.02	266	36 353	36 073	280
440 000	Wetteraukreis	96.02.1	205	26 612	26 472	140
440 000	Wetteraukreis	96.02.2	61	9 741	9 601	139
440 000	Wetteraukreis	96.03	25	7 396	7 352	44
440 000	Wetteraukreis	96.03.1	25	7 396	7 352	44
440 000	Wetteraukreis	96.03.2	—	—	—	—
440 000	Wetteraukreis	96.04	10	4 333	4 326	8
440 000	Wetteraukreis	96.09	194	19 895	19 735	160
500 000	Regierungsbezirk Gießen	A - S	35 680	64 696 522	60 476 125	4 220 396
500 000	Regierungsbezirk Gießen	A	1 308	531 764	525 352	6 412
500 000	Regierungsbezirk Gießen	01	1 152	419 725	414 377	5 348
500 000	Regierungsbezirk Gießen	01.1	239	86 579	84 779	1 800
500 000	Regierungsbezirk Gießen	01.11	229	76 601	75 573	1 028
500 000	Regierungsbezirk Gießen	01.12	—	—	—	—
500 000	Regierungsbezirk Gießen	01.13	7	.	8 563	.
500 000	Regierungsbezirk Gießen	01.13.1
500 000	Regierungsbezirk Gießen	01.13.2
500 000	Regierungsbezirk Gießen	01.14	—	—	—	—
500 000	Regierungsbezirk Gießen	01.15	—	—	—	—

6. Umsatzsteuerpflichtige und steuerbarer Umsatz in Hessen 2023 nach Verwaltungsbezirken und wirtschaftlicher Gliederung

AGS	Regierungsbezirk Kreisfreie Stadt Landkreis	WZ 2008	Steuer- pflichtige	Steuerbarer Umsatz		
				insgesamt	Lieferungen und Leistungen	Inner- gemein- schaftliche Erwerbe
			Anzahl	1 000 Euro		
500 000	Regierungsbezirk Gießen	01.16	—	—	—	—
500 000	Regierungsbezirk Gießen	01.19	3	•	643	•
500 000	Regierungsbezirk Gießen	01.19.1	3	•	643	•
500 000	Regierungsbezirk Gießen	01.19.2	—	—	—	—
500 000	Regierungsbezirk Gießen	01.19.9	—	—	—	—
500 000	Regierungsbezirk Gießen	01.2	7	•	1 413	•
500 000	Regierungsbezirk Gießen	01.21	•	•	•	•
500 000	Regierungsbezirk Gießen	01.22	—	—	—	—
500 000	Regierungsbezirk Gießen	01.23	—	—	—	—
500 000	Regierungsbezirk Gießen	01.24	•	•	•	•
500 000	Regierungsbezirk Gießen	01.25	•	•	•	•
500 000	Regierungsbezirk Gießen	01.25.1	•	•	•	•
500 000	Regierungsbezirk Gießen	01.25.9	•	•	•	•
500 000	Regierungsbezirk Gießen	01.26	—	—	—	—
500 000	Regierungsbezirk Gießen	01.27	—	—	—	—
500 000	Regierungsbezirk Gießen	01.28	•	•	•	•
500 000	Regierungsbezirk Gießen	01.29	•	•	•	•
500 000	Regierungsbezirk Gießen	01.3	17	•	8 228	•
500 000	Regierungsbezirk Gießen	01.30.1	8	3 080	3 069	11
500 000	Regierungsbezirk Gießen	01.30.2	9	•	5 159	•
500 000	Regierungsbezirk Gießen	01.4	98	37 296	37 041	255
500 000	Regierungsbezirk Gießen	01.41	19	13 644	13 445	199
500 000	Regierungsbezirk Gießen	01.42	5	•	1 157	•
500 000	Regierungsbezirk Gießen	01.43	27	3 168	3 166	2
500 000	Regierungsbezirk Gießen	01.44	—	—	—	—
500 000	Regierungsbezirk Gießen	01.45	9	1 111	1 088	23
500 000	Regierungsbezirk Gießen	01.46	8	•	9 096	•
500 000	Regierungsbezirk Gießen	01.47	10	7 219	7 212	6
500 000	Regierungsbezirk Gießen	01.49	20	1 902	1 878	25
500 000	Regierungsbezirk Gießen	01.5	664	206 068	205 170	897
500 000	Regierungsbezirk Gießen	01.6	127	79 959	77 745	2 213
500 000	Regierungsbezirk Gießen	01.61	54	30 086	28 386	1 700
500 000	Regierungsbezirk Gießen	01.62	63	44 928	44 557	371
500 000	Regierungsbezirk Gießen	01.63	•	•	•	•
500 000	Regierungsbezirk Gießen	01.64	•	•	•	•
500 000	Regierungsbezirk Gießen	01.7	—	—	—	—
500 000	Regierungsbezirk Gießen	02	153	111 748	110 698	1 050
500 000	Regierungsbezirk Gießen	02.1	29	49 186	48 672	515
500 000	Regierungsbezirk Gießen	02.2	47	13 306	12 883	424
500 000	Regierungsbezirk Gießen	02.3	—	—	—	—
500 000	Regierungsbezirk Gießen	02.4	77	49 256	49 144	112
500 000	Regierungsbezirk Gießen	03	3	290	276	14
500 000	Regierungsbezirk Gießen	03.1	—	—	—	—
500 000	Regierungsbezirk Gießen	03.11	—	—	—	—
500 000	Regierungsbezirk Gießen	03.12	—	—	—	—
500 000	Regierungsbezirk Gießen	03.2	3	290	276	14
500 000	Regierungsbezirk Gießen	03.21	—	—	—	—
500 000	Regierungsbezirk Gießen	03.22	3	290	276	14
500 000	Regierungsbezirk Gießen	B	27	200 033	178 763	21 270
500 000	Regierungsbezirk Gießen	05	—	—	—	—
500 000	Regierungsbezirk Gießen	05.1	—	—	—	—
500 000	Regierungsbezirk Gießen	05.2	—	—	—	—
500 000	Regierungsbezirk Gießen	06	—	—	—	—
500 000	Regierungsbezirk Gießen	06.1	—	—	—	—

6. Umsatzsteuerpflichtige und steuerbarer Umsatz in Hessen 2023 nach Verwaltungsbezirken und wirtschaftlicher Gliederung

AGS	Regierungsbezirk Kreisfreie Stadt Landkreis	WZ 2008	Steuer- pflichtige	Steuerbarer Umsatz		
				insgesamt	Lieferungen und Leistungen	Inner- gemein- schaftliche Erwerbe
			Anzahl	1 000 Euro		
500 000	Regierungsbezirk Gießen	06.2	—	—	—	—
500 000	Regierungsbezirk Gießen	07	—	—	—	—
500 000	Regierungsbezirk Gießen	07.1	—	—	—	—
500 000	Regierungsbezirk Gießen	07.2	—	—	—	—
500 000	Regierungsbezirk Gießen	07.21	—	—	—	—
500 000	Regierungsbezirk Gießen	07.29	—	—	—	—
500 000	Regierungsbezirk Gießen	08	27	200 033	178 763	21 270
500 000	Regierungsbezirk Gießen	08.1	•	•	•	•
500 000	Regierungsbezirk Gießen	08.11	•	•	•	•
500 000	Regierungsbezirk Gießen	08.12	12	68 784	68 165	619
500 000	Regierungsbezirk Gießen	08.9	•	•	•	•
500 000	Regierungsbezirk Gießen	08.91	—	—	—	—
500 000	Regierungsbezirk Gießen	08.92	—	—	—	—
500 000	Regierungsbezirk Gießen	08.93	—	—	—	—
500 000	Regierungsbezirk Gießen	08.99	•	•	•	•
500 000	Regierungsbezirk Gießen	09	—	—	—	—
500 000	Regierungsbezirk Gießen	09.1	—	—	—	—
500 000	Regierungsbezirk Gießen	09.9	—	—	—	—
500 000	Regierungsbezirk Gießen	C	3 083	25 110 491	23 153 179	1 957 312
500 000	Regierungsbezirk Gießen	10	363	929 113	811 096	118 017
500 000	Regierungsbezirk Gießen	10.1	173	233 410	219 775	13 635
500 000	Regierungsbezirk Gießen	10.11	•	•	•	•
500 000	Regierungsbezirk Gießen	10.12	•	•	•	•
500 000	Regierungsbezirk Gießen	10.13	158	185 614	173 255	12 360
500 000	Regierungsbezirk Gießen	10.2	•	•	•	•
500 000	Regierungsbezirk Gießen	10.3	3	•	311	•
500 000	Regierungsbezirk Gießen	10.31	—	—	—	—
500 000	Regierungsbezirk Gießen	10.32	3	•	311	•
500 000	Regierungsbezirk Gießen	10.39	—	—	—	—
500 000	Regierungsbezirk Gießen	10.4	•	•	•	•
500 000	Regierungsbezirk Gießen	10.41	•	•	•	•
500 000	Regierungsbezirk Gießen	10.42	—	—	—	—
500 000	Regierungsbezirk Gießen	10.5	•	•	•	•
500 000	Regierungsbezirk Gießen	10.51	•	•	•	•
500 000	Regierungsbezirk Gießen	10.52	3	1 045	1 040	5
500 000	Regierungsbezirk Gießen	10.6	7	14 215	14 137	79
500 000	Regierungsbezirk Gießen	10.61	7	14 215	14 137	79
500 000	Regierungsbezirk Gießen	10.62	—	—	—	—
500 000	Regierungsbezirk Gießen	10.7	142	336 315	335 783	532
500 000	Regierungsbezirk Gießen	10.71	•	•	•	•
500 000	Regierungsbezirk Gießen	10.72	•	•	•	•
500 000	Regierungsbezirk Gießen	10.73	—	—	—	—
500 000	Regierungsbezirk Gießen	10.8	•	•	•	•
500 000	Regierungsbezirk Gießen	10.81	—	—	—	—
500 000	Regierungsbezirk Gießen	10.82	•	•	•	•
500 000	Regierungsbezirk Gießen	10.83	6	894	891	4
500 000	Regierungsbezirk Gießen	10.84	—	—	—	—
500 000	Regierungsbezirk Gießen	10.85	•	•	•	•
500 000	Regierungsbezirk Gießen	10.86	•	•	•	•
500 000	Regierungsbezirk Gießen	10.89	9	3 280	3 263	17
500 000	Regierungsbezirk Gießen	10.9	•	•	•	•
500 000	Regierungsbezirk Gießen	10.91	•	•	•	•
500 000	Regierungsbezirk Gießen	10.92	5	•	395	•
500 000	Regierungsbezirk Gießen	11	24	33 083	31 488	1 595

6. Umsatzsteuerpflichtige und steuerbarer Umsatz in Hessen 2023 nach Verwaltungsbezirken und wirtschaftlicher Gliederung

AGS	Regierungsbezirk Kreisfreie Stadt Landkreis	WZ 2008	Steuer- pflichtige	Steuerbarer Umsatz		
				insgesamt	Lieferungen und Leistungen	Inner- gemein- schaftliche Erwerbe
			Anzahl	1 000 Euro		
500 000	Regierungsbezirk Gießen	11.01	•	•	•	•
500 000	Regierungsbezirk Gießen	11.02	—	—	—	—
500 000	Regierungsbezirk Gießen	11.03	•	•	•	•
500 000	Regierungsbezirk Gießen	11.04	—	—	—	—
500 000	Regierungsbezirk Gießen	11.05	•	•	•	•
500 000	Regierungsbezirk Gießen	11.06	—	—	—	—
500 000	Regierungsbezirk Gießen	11.07	5	2 037	2 037	0
500 000	Regierungsbezirk Gießen	12	•	•	•	•
500 000	Regierungsbezirk Gießen	13	49	164 418	141 331	23 087
500 000	Regierungsbezirk Gießen	13.1	•	•	•	•
500 000	Regierungsbezirk Gießen	13.2	•	•	•	•
500 000	Regierungsbezirk Gießen	13.3	•	•	•	•
500 000	Regierungsbezirk Gießen	13.9	25	146 761	124 494	22 267
500 000	Regierungsbezirk Gießen	13.91	•	•	•	•
500 000	Regierungsbezirk Gießen	13.92	13	91 725	75 475	16 250
500 000	Regierungsbezirk Gießen	13.93	—	—	—	—
500 000	Regierungsbezirk Gießen	13.94	•	•	•	•
500 000	Regierungsbezirk Gießen	13.95	—	—	—	—
500 000	Regierungsbezirk Gießen	13.96	4	•	4 119	•
500 000	Regierungsbezirk Gießen	13.99	•	•	•	•
500 000	Regierungsbezirk Gießen	14	•	•	•	•
500 000	Regierungsbezirk Gießen	14.1	25	50 194	48 163	2 031
500 000	Regierungsbezirk Gießen	14.11	—	—	—	—
500 000	Regierungsbezirk Gießen	14.12	•	•	•	•
500 000	Regierungsbezirk Gießen	14.13	13	3 605	3 365	240
500 000	Regierungsbezirk Gießen	14.14	•	•	•	•
500 000	Regierungsbezirk Gießen	14.19	•	•	•	•
500 000	Regierungsbezirk Gießen	14.2	•	•	•	•
500 000	Regierungsbezirk Gießen	14.3	•	•	•	•
500 000	Regierungsbezirk Gießen	14.31	•	•	•	•
500 000	Regierungsbezirk Gießen	14.39	•	•	•	•
500 000	Regierungsbezirk Gießen	15	•	•	•	•
500 000	Regierungsbezirk Gießen	15.1	12	•	14 831	•
500 000	Regierungsbezirk Gießen	15.11	•	•	•	•
500 000	Regierungsbezirk Gießen	15.12	•	•	•	•
500 000	Regierungsbezirk Gießen	15.2	•	•	•	•
500 000	Regierungsbezirk Gießen	16	230	388 060	346 453	41 607
500 000	Regierungsbezirk Gießen	16.1	43	230 254	194 511	35 742
500 000	Regierungsbezirk Gießen	16.2	187	157 807	151 942	5 865
500 000	Regierungsbezirk Gießen	16.21	•	•	•	•
500 000	Regierungsbezirk Gießen	16.22	—	—	—	—
500 000	Regierungsbezirk Gießen	16.23	145	109 756	107 040	2 717
500 000	Regierungsbezirk Gießen	16.24	11	20 625	18 926	1 699
500 000	Regierungsbezirk Gießen	16.29	•	•	•	•
500 000	Regierungsbezirk Gießen	17	26	464 899	422 499	42 399
500 000	Regierungsbezirk Gießen	17.1	•	•	•	•
500 000	Regierungsbezirk Gießen	17.11	•	•	•	•
500 000	Regierungsbezirk Gießen	17.12	•	•	•	•
500 000	Regierungsbezirk Gießen	17.2	•	•	•	•
500 000	Regierungsbezirk Gießen	17.21	9	291 182	265 419	25 763
500 000	Regierungsbezirk Gießen	17.22	•	•	•	•
500 000	Regierungsbezirk Gießen	17.23	•	•	•	•
500 000	Regierungsbezirk Gießen	17.24	•	•	•	•
500 000	Regierungsbezirk Gießen	17.29	5	57 698	52 824	4 874

**6. Umsatzsteuerpflichtige und steuerbarer Umsatz in Hessen 2023 nach
Verwaltungsbezirken und wirtschaftlicher Gliederung**

AGS	Regierungsbezirk Kreisfreie Stadt Landkreis	WZ 2008	Steuer- pflichtige	Steuerbarer Umsatz		
				insgesamt	Lieferungen und Leistungen	Inner- gemein- schaftliche Erwerbe
			Anzahl	1 000 Euro		
500 000	Regierungsbezirk Gießen	18	112	106 327	103 249	3 078
500 000	Regierungsbezirk Gießen	18.1	105	104 653	101 651	3 002
500 000	Regierungsbezirk Gießen	18.11	8	25 256	25 216	40
500 000	Regierungsbezirk Gießen	18.12	73	74 109	71 157	2 952
500 000	Regierungsbezirk Gießen	18.13	•	•	•	•
500 000	Regierungsbezirk Gießen	18.14	•	•	•	•
500 000	Regierungsbezirk Gießen	18.2	7	1 675	1 598	76
500 000	Regierungsbezirk Gießen	19	—	—	—	—
500 000	Regierungsbezirk Gießen	19.1	—	—	—	—
500 000	Regierungsbezirk Gießen	19.2	—	—	—	—
500 000	Regierungsbezirk Gießen	20	52	543 857	487 582	56 275
500 000	Regierungsbezirk Gießen	20.1	9	•	101 596	•
500 000	Regierungsbezirk Gießen	20.11	•	•	•	•
500 000	Regierungsbezirk Gießen	20.12	—	—	—	—
500 000	Regierungsbezirk Gießen	20.13	—	—	—	—
500 000	Regierungsbezirk Gießen	20.14	•	•	•	•
500 000	Regierungsbezirk Gießen	20.15	—	—	—	—
500 000	Regierungsbezirk Gießen	20.16	•	•	•	•
500 000	Regierungsbezirk Gießen	20.17	—	—	—	—
500 000	Regierungsbezirk Gießen	20.2	•	•	•	•
500 000	Regierungsbezirk Gießen	20.3	9	220 509	196 363	24 146
500 000	Regierungsbezirk Gießen	20.4	•	•	•	•
500 000	Regierungsbezirk Gießen	20.41	•	•	•	•
500 000	Regierungsbezirk Gießen	20.42	10	26 410	25 520	889
500 000	Regierungsbezirk Gießen	20.5	11	143 651	130 241	13 410
500 000	Regierungsbezirk Gießen	20.51	•	•	•	•
500 000	Regierungsbezirk Gießen	20.52	•	•	•	•
500 000	Regierungsbezirk Gießen	20.53	•	•	•	•
500 000	Regierungsbezirk Gießen	20.59	•	•	•	•
500 000	Regierungsbezirk Gießen	20.6	•	•	•	•
500 000	Regierungsbezirk Gießen	21	•	•	•	•
500 000	Regierungsbezirk Gießen	21.1	•	•	•	•
500 000	Regierungsbezirk Gießen	21.2	•	•	•	•
500 000	Regierungsbezirk Gießen	22	104	972 299	886 466	85 833
500 000	Regierungsbezirk Gießen	22.1	•	•	•	•
500 000	Regierungsbezirk Gießen	22.11	•	•	•	•
500 000	Regierungsbezirk Gießen	22.19	8	76 190	65 350	10 841
500 000	Regierungsbezirk Gießen	22.2	•	•	•	•
500 000	Regierungsbezirk Gießen	22.21	19	171 199	139 728	31 471
500 000	Regierungsbezirk Gießen	22.22	•	•	•	•
500 000	Regierungsbezirk Gießen	22.23	26	224 728	209 155	15 573
500 000	Regierungsbezirk Gießen	22.29	35	436 351	415 079	21 271
500 000	Regierungsbezirk Gießen	23	161	546 593	490 704	55 889
500 000	Regierungsbezirk Gießen	23.1	11	•	25 249	•
500 000	Regierungsbezirk Gießen	23.11	•	•	•	•
500 000	Regierungsbezirk Gießen	23.12	•	•	•	•
500 000	Regierungsbezirk Gießen	23.13	•	•	•	•
500 000	Regierungsbezirk Gießen	23.14	•	•	•	•
500 000	Regierungsbezirk Gießen	23.19	5	9 795	9 235	560
500 000	Regierungsbezirk Gießen	23.2	•	•	•	•
500 000	Regierungsbezirk Gießen	23.3	9	37 857	32 133	5 724
500 000	Regierungsbezirk Gießen	23.31	•	•	•	•
500 000	Regierungsbezirk Gießen	23.32	•	•	•	•
500 000	Regierungsbezirk Gießen	23.4	•	•	•	•

6. Umsatzsteuerpflichtige und steuerbarer Umsatz in Hessen 2023 nach Verwaltungsbezirken und wirtschaftlicher Gliederung

AGS	Regierungsbezirk Kreisfreie Stadt Landkreis	WZ 2008	Steuer- pflichtige	Steuerbarer Umsatz		
				insgesamt	Lieferungen und Leistungen	Inner- gemein- schaftliche Erwerbe
			Anzahl	1 000 Euro		
500 000	Regierungsbezirk Gießen	23.41	7	2 990	2 601	388
500 000	Regierungsbezirk Gießen	23.42
500 000	Regierungsbezirk Gießen	23.43	—	—	—	—
500 000	Regierungsbezirk Gießen	23.44	—	—	—	—
500 000	Regierungsbezirk Gießen	23.49
500 000	Regierungsbezirk Gießen	23.5
500 000	Regierungsbezirk Gießen	23.51
500 000	Regierungsbezirk Gießen	23.52	—	—	—	—
500 000	Regierungsbezirk Gießen	23.6	38	191 556	190 600	956
500 000	Regierungsbezirk Gießen	23.61	27	.	169 063	.
500 000	Regierungsbezirk Gießen	23.62	—	—	—	—
500 000	Regierungsbezirk Gießen	23.63	4	.	11 068	.
500 000	Regierungsbezirk Gießen	23.64
500 000	Regierungsbezirk Gießen	23.65	—	—	—	—
500 000	Regierungsbezirk Gießen	23.69
500 000	Regierungsbezirk Gießen	23.7	79	36 400	34 815	1 585
500 000	Regierungsbezirk Gießen	23.9	10	230 939	188 149	42 790
500 000	Regierungsbezirk Gießen	23.91
500 000	Regierungsbezirk Gießen	23.99
500 000	Regierungsbezirk Gießen	24	53	1 831 817	1 698 852	132 965
500 000	Regierungsbezirk Gießen	24.1
500 000	Regierungsbezirk Gießen	24.2	4	11 007	10 302	705
500 000	Regierungsbezirk Gießen	24.3
500 000	Regierungsbezirk Gießen	24.31
500 000	Regierungsbezirk Gießen	24.32	—	—	—	—
500 000	Regierungsbezirk Gießen	24.33	—	—	—	—
500 000	Regierungsbezirk Gießen	24.34
500 000	Regierungsbezirk Gießen	24.4
500 000	Regierungsbezirk Gießen	24.41
500 000	Regierungsbezirk Gießen	24.42	—	—	—	—
500 000	Regierungsbezirk Gießen	24.43
500 000	Regierungsbezirk Gießen	24.44	—	—	—	—
500 000	Regierungsbezirk Gießen	24.45	7	62 396	51 117	11 279
500 000	Regierungsbezirk Gießen	24.46	—	—	—	—
500 000	Regierungsbezirk Gießen	24.5	20	1 278 299	1 235 872	42 427
500 000	Regierungsbezirk Gießen	24.51
500 000	Regierungsbezirk Gießen	24.52
500 000	Regierungsbezirk Gießen	24.53
500 000	Regierungsbezirk Gießen	24.54
500 000	Regierungsbezirk Gießen	25	648	3 731 308	3 402 848	328 460
500 000	Regierungsbezirk Gießen	25.1	152	665 986	606 771	59 216
500 000	Regierungsbezirk Gießen	25.11	97	519 805	463 619	56 186
500 000	Regierungsbezirk Gießen	25.12	55	146 181	143 151	3 030
500 000	Regierungsbezirk Gießen	25.2
500 000	Regierungsbezirk Gießen	25.21	4	2 997	2 749	248
500 000	Regierungsbezirk Gießen	25.29
500 000	Regierungsbezirk Gießen	25.3	—	—	—	—
500 000	Regierungsbezirk Gießen	25.4
500 000	Regierungsbezirk Gießen	25.5
500 000	Regierungsbezirk Gießen	25.6	313	495 777	488 319	7 459
500 000	Regierungsbezirk Gießen	25.61	61	196 418	193 187	3 231
500 000	Regierungsbezirk Gießen	25.62	252	299 359	295 132	4 227
500 000	Regierungsbezirk Gießen	25.7	57	547 475	459 933	87 542
500 000	Regierungsbezirk Gießen	25.71

6. Umsatzsteuerpflichtige und steuerbarer Umsatz in Hessen 2023 nach Verwaltungsbezirken und wirtschaftlicher Gliederung

AGS	Regierungsbezirk Kreisfreie Stadt Landkreis	WZ 2008	Steuer- pflichtige	Steuerbarer Umsatz		
				insgesamt	Lieferungen und Leistungen	Inner- gemein- schaftliche Erwerbe
			Anzahl	1 000 Euro		
500 000	Regierungsbezirk Gießen	25.72	•	•	•	•
500 000	Regierungsbezirk Gießen	25.73	•	•	•	•
500 000	Regierungsbezirk Gießen	25.73.1	18	71 994	68 478	3 516
500 000	Regierungsbezirk Gießen	25.73.2	•	•	•	•
500 000	Regierungsbezirk Gießen	25.73.3	12	48 971	47 438	1 533
500 000	Regierungsbezirk Gießen	25.73.4	—	—	—	—
500 000	Regierungsbezirk Gießen	25.73.5	20	153 814	147 474	6 340
500 000	Regierungsbezirk Gießen	25.9	82	1 626 617	1 503 053	123 564
500 000	Regierungsbezirk Gießen	25.91	•	•	•	•
500 000	Regierungsbezirk Gießen	25.92	•	•	•	•
500 000	Regierungsbezirk Gießen	25.93	•	•	•	•
500 000	Regierungsbezirk Gießen	25.94	7	838 580	777 753	60 827
500 000	Regierungsbezirk Gießen	25.99	65	472 236	437 669	34 567
500 000	Regierungsbezirk Gießen	26	223	3 079 101	2 789 345	289 756
500 000	Regierungsbezirk Gießen	26.1	43	179 573	168 192	11 382
500 000	Regierungsbezirk Gießen	26.11	•	•	•	•
500 000	Regierungsbezirk Gießen	26.11.1	•	•	•	•
500 000	Regierungsbezirk Gießen	26.11.9	38	160 228	148 871	11 358
500 000	Regierungsbezirk Gießen	26.12	•	•	•	•
500 000	Regierungsbezirk Gießen	26.2	39	64 716	59 049	5 667
500 000	Regierungsbezirk Gießen	26.3	22	37 728	35 789	1 939
500 000	Regierungsbezirk Gießen	26.4	5	7 041	6 995	46
500 000	Regierungsbezirk Gießen	26.5	64	1 109 219	1 027 514	81 706
500 000	Regierungsbezirk Gießen	26.51	•	•	•	•
500 000	Regierungsbezirk Gießen	26.51.1	58	1 065 143	985 558	79 585
500 000	Regierungsbezirk Gießen	26.51.2	•	•	•	•
500 000	Regierungsbezirk Gießen	26.51.3	•	•	•	•
500 000	Regierungsbezirk Gießen	26.52	•	•	•	•
500 000	Regierungsbezirk Gießen	26.6	•	•	•	•
500 000	Regierungsbezirk Gießen	26.7	43	1 678 039	1 489 065	188 974
500 000	Regierungsbezirk Gießen	26.8	•	•	•	•
500 000	Regierungsbezirk Gießen	27	135	2 924 423	2 608 429	315 994
500 000	Regierungsbezirk Gießen	27.1	37	234 724	224 389	10 335
500 000	Regierungsbezirk Gießen	27.11	20	96 822	93 060	3 762
500 000	Regierungsbezirk Gießen	27.12	17	137 901	131 329	6 572
500 000	Regierungsbezirk Gießen	27.2	•	•	•	•
500 000	Regierungsbezirk Gießen	27.3	•	•	•	•
500 000	Regierungsbezirk Gießen	27.31	•	•	•	•
500 000	Regierungsbezirk Gießen	27.32	11	8 851	8 554	298
500 000	Regierungsbezirk Gießen	27.33	•	•	•	•
500 000	Regierungsbezirk Gießen	27.4	14	•	60 339	•
500 000	Regierungsbezirk Gießen	27.5	13	45 675	42 754	2 921
500 000	Regierungsbezirk Gießen	27.51	13	45 675	42 754	2 921
500 000	Regierungsbezirk Gießen	27.52	—	—	—	—
500 000	Regierungsbezirk Gießen	27.9	•	•	•	•
500 000	Regierungsbezirk Gießen	28	294	3 770 937	3 508 746	262 190
500 000	Regierungsbezirk Gießen	28.1	44	1 033 912	951 333	82 579
500 000	Regierungsbezirk Gießen	28.11	—	—	—	—
500 000	Regierungsbezirk Gießen	28.12	9	41 463	39 662	1 801
500 000	Regierungsbezirk Gießen	28.13	14	497 586	456 535	41 051
500 000	Regierungsbezirk Gießen	28.14	5	194 775	170 875	23 900
500 000	Regierungsbezirk Gießen	28.15	16	300 088	284 261	15 827
500 000	Regierungsbezirk Gießen	28.2	109	744 213	709 198	35 015
500 000	Regierungsbezirk Gießen	28.21	•	•	•	•

6. Umsatzsteuerpflichtige und steuerbarer Umsatz in Hessen 2023 nach Verwaltungsbezirken und wirtschaftlicher Gliederung

AGS	Regierungsbezirk Kreisfreie Stadt Landkreis	WZ 2008	Steuer- pflichtige	Steuerbarer Umsatz		
				insgesamt	Lieferungen und Leistungen	Inner- gemein- schaftliche Erwerbe
			Anzahl	1 000 Euro		
500 000	Regierungsbezirk Gießen	28.21.1	•	•	•	•
500 000	Regierungsbezirk Gießen	28.21.9	7	•	36 389	•
500 000	Regierungsbezirk Gießen	28.22	•	•	•	•
500 000	Regierungsbezirk Gießen	28.23	•	•	•	•
500 000	Regierungsbezirk Gießen	28.24	19	129 165	118 181	10 984
500 000	Regierungsbezirk Gießen	28.25	•	•	•	•
500 000	Regierungsbezirk Gießen	28.29	36	202 823	193 102	9 720
500 000	Regierungsbezirk Gießen	28.3	•	•	•	•
500 000	Regierungsbezirk Gießen	28.4	•	•	•	•
500 000	Regierungsbezirk Gießen	28.41	26	227 516	187 323	40 193
500 000	Regierungsbezirk Gießen	28.49	•	•	•	•
500 000	Regierungsbezirk Gießen	28.9	96	1 698 833	1 595 991	102 842
500 000	Regierungsbezirk Gießen	28.91	•	•	•	•
500 000	Regierungsbezirk Gießen	28.92	•	•	•	•
500 000	Regierungsbezirk Gießen	28.92.1	—	—	—	—
500 000	Regierungsbezirk Gießen	28.92.2	•	•	•	•
500 000	Regierungsbezirk Gießen	28.93	14	396 041	387 226	8 815
500 000	Regierungsbezirk Gießen	28.94	•	•	•	•
500 000	Regierungsbezirk Gießen	28.95	•	•	•	•
500 000	Regierungsbezirk Gießen	28.96	—	—	—	—
500 000	Regierungsbezirk Gießen	28.99	65	995 845	920 704	75 141
500 000	Regierungsbezirk Gießen	29	38	718 392	637 217	81 175
500 000	Regierungsbezirk Gießen	29.1	5	1 336	1 329	7
500 000	Regierungsbezirk Gießen	29.10.1	•	•	•	•
500 000	Regierungsbezirk Gießen	29.10.2	•	•	•	•
500 000	Regierungsbezirk Gießen	29.2	13	26 757	21 912	4 844
500 000	Regierungsbezirk Gießen	29.3	20	690 299	613 976	76 323
500 000	Regierungsbezirk Gießen	29.31	—	—	—	—
500 000	Regierungsbezirk Gießen	29.32	20	690 299	613 976	76 323
500 000	Regierungsbezirk Gießen	30	•	•	•	•
500 000	Regierungsbezirk Gießen	30.1	•	•	•	•
500 000	Regierungsbezirk Gießen	30.11	—	—	—	—
500 000	Regierungsbezirk Gießen	30.12	•	•	•	•
500 000	Regierungsbezirk Gießen	30.2	—	—	—	—
500 000	Regierungsbezirk Gießen	30.20.1	—	—	—	—
500 000	Regierungsbezirk Gießen	30.20.2	—	—	—	—
500 000	Regierungsbezirk Gießen	30.3	•	•	•	•
500 000	Regierungsbezirk Gießen	30.4	—	—	—	—
500 000	Regierungsbezirk Gießen	30.9	4	•	5 433	•
500 000	Regierungsbezirk Gießen	30.91	—	—	—	—
500 000	Regierungsbezirk Gießen	30.92	4	•	5 433	•
500 000	Regierungsbezirk Gießen	30.99	—	—	—	—
500 000	Regierungsbezirk Gießen	31	116	210 452	181 584	28 868
500 000	Regierungsbezirk Gießen	31.01	11	143 751	117 909	25 843
500 000	Regierungsbezirk Gießen	31.02	•	•	•	•
500 000	Regierungsbezirk Gießen	31.03	•	•	•	•
500 000	Regierungsbezirk Gießen	31.09	91	44 742	42 688	2 053
500 000	Regierungsbezirk Gießen	31.09.1	•	•	•	•
500 000	Regierungsbezirk Gießen	31.09.9	•	•	•	•
500 000	Regierungsbezirk Gießen	32	210	379 682	351 764	27 918
500 000	Regierungsbezirk Gießen	32.1	27	14 361	13 541	820
500 000	Regierungsbezirk Gießen	32.11	—	—	—	—
500 000	Regierungsbezirk Gießen	32.12	22	13 043	12 227	815
500 000	Regierungsbezirk Gießen	32.13	5	1 318	1 314	5

6. Umsatzsteuerpflichtige und steuerbarer Umsatz in Hessen 2023 nach Verwaltungsbezirken und wirtschaftlicher Gliederung

AGS	Regierungsbezirk Kreisfreie Stadt Landkreis	WZ 2008	Steuer- pflichtige	Steuerbarer Umsatz		
				insgesamt	Lieferungen und Leistungen	Inner- gemein- schaftliche Erwerbe
			Anzahl	1 000 Euro		
500 000	Regierungsbezirk Gießen	32.2	14	8 805	8 692	113
500 000	Regierungsbezirk Gießen	32.3
500 000	Regierungsbezirk Gießen	32.4
500 000	Regierungsbezirk Gießen	32.5	119	277 504	260 104	17 401
500 000	Regierungsbezirk Gießen	32.50.1	31	220 435	203 901	16 535
500 000	Regierungsbezirk Gießen	32.50.2	34	26 601	25 746	855
500 000	Regierungsbezirk Gießen	32.50.3	54	30 469	30 457	11
500 000	Regierungsbezirk Gießen	32.9	39	.	41 253	.
500 000	Regierungsbezirk Gießen	32.91
500 000	Regierungsbezirk Gießen	32.99
500 000	Regierungsbezirk Gießen	33	178	159 751	153 946	5 805
500 000	Regierungsbezirk Gießen	33.1	116	78 463	75 756	2 707
500 000	Regierungsbezirk Gießen	33.11
500 000	Regierungsbezirk Gießen	33.12	61	49 302	46 888	2 414
500 000	Regierungsbezirk Gießen	33.13	8	3 008	3 009	- 1
500 000	Regierungsbezirk Gießen	33.14
500 000	Regierungsbezirk Gießen	33.15	—	—	—	—
500 000	Regierungsbezirk Gießen	33.16
500 000	Regierungsbezirk Gießen	33.17	34	9 927	9 869	58
500 000	Regierungsbezirk Gießen	33.19	6	3 775	3 714	62
500 000	Regierungsbezirk Gießen	33.2	62	81 288	78 190	3 098
500 000	Regierungsbezirk Gießen	D	1 013	1 839 084	1 821 468	17 616
500 000	Regierungsbezirk Gießen	35	1 013	1 839 084	1 821 468	17 616
500 000	Regierungsbezirk Gießen	35.1	959	1 762 925	1 745 612	17 313
500 000	Regierungsbezirk Gießen	35.11	921	438 780	437 183	1 597
500 000	Regierungsbezirk Gießen	35.11.1	85	47 647	47 505	142
500 000	Regierungsbezirk Gießen	35.11.2	156	84 485	84 408	77
500 000	Regierungsbezirk Gießen	35.11.3	680	306 648	305 270	1 378
500 000	Regierungsbezirk Gießen	35.12
500 000	Regierungsbezirk Gießen	35.13	18	1 304 794	1 294 036	10 758
500 000	Regierungsbezirk Gießen	35.14
500 000	Regierungsbezirk Gießen	35.2	33	29 955	29 909	46
500 000	Regierungsbezirk Gießen	35.21	30	.	18 443	.
500 000	Regierungsbezirk Gießen	35.21.1
500 000	Regierungsbezirk Gießen	35.21.2	14	8 618	8 610	7
500 000	Regierungsbezirk Gießen	35.21.3
500 000	Regierungsbezirk Gießen	35.22
500 000	Regierungsbezirk Gießen	35.23
500 000	Regierungsbezirk Gießen	35.3	21	46 204	45 947	257
500 000	Regierungsbezirk Gießen	E	173	837 135	832 074	5 061
500 000	Regierungsbezirk Gießen	36	69	143 347	143 171	176
500 000	Regierungsbezirk Gießen	36.00.1
500 000	Regierungsbezirk Gießen	36.00.2	63	132 685	132 513	172
500 000	Regierungsbezirk Gießen	36.00.3
500 000	Regierungsbezirk Gießen	37	22	19 948	17 446	2 502
500 000	Regierungsbezirk Gießen	37.00.1
500 000	Regierungsbezirk Gießen	37.00.2
500 000	Regierungsbezirk Gießen	38	73	658 330	655 956	2 374
500 000	Regierungsbezirk Gießen	38.1	19	57 034	56 979	55
500 000	Regierungsbezirk Gießen	38.11
500 000	Regierungsbezirk Gießen	38.12
500 000	Regierungsbezirk Gießen	38.2	28	193 043	192 572	471
500 000	Regierungsbezirk Gießen	38.21	23	175 990	175 693	297
500 000	Regierungsbezirk Gießen	38.22	5	17 053	16 879	174

6. Umsatzsteuerpflichtige und steuerbarer Umsatz in Hessen 2023 nach Verwaltungsbezirken und wirtschaftlicher Gliederung

AGS	Regierungsbezirk Kreisfreie Stadt Landkreis	WZ 2008	Steuer- pflichtige	Steuerbarer Umsatz		
				insgesamt	Lieferungen und Leistungen	Inner- gemein- schaftliche Erwerbe
			Anzahl	1 000 Euro		
500 000	Regierungsbezirk Gießen	38.3	26	408 254	406 406	1 848
500 000	Regierungsbezirk Gießen	38.31	4	.	1 251	.
500 000	Regierungsbezirk Gießen	38.32	22	.	405 154	.
500 000	Regierungsbezirk Gießen	39	9	15 510	15 501	9
500 000	Regierungsbezirk Gießen	F	4 371	4 495 612	4 458 276	37 337
500 000	Regierungsbezirk Gießen	41	280	834 940	831 396	3 544
500 000	Regierungsbezirk Gießen	41.1	47	140 205	139 947	258
500 000	Regierungsbezirk Gießen	41.10.1
500 000	Regierungsbezirk Gießen	41.10.2
500 000	Regierungsbezirk Gießen	41.10.3	35	136 510	136 284	226
500 000	Regierungsbezirk Gießen	41.2	233	694 735	691 449	3 286
500 000	Regierungsbezirk Gießen	41.20.1	208	671 186	669 511	1 675
500 000	Regierungsbezirk Gießen	41.20.2	25	23 549	21 938	1 612
500 000	Regierungsbezirk Gießen	42	160	686 091	684 953	1 138
500 000	Regierungsbezirk Gießen	42.1	60	286 569	286 293	276
500 000	Regierungsbezirk Gießen	42.11
500 000	Regierungsbezirk Gießen	42.12
500 000	Regierungsbezirk Gießen	42.13
500 000	Regierungsbezirk Gießen	42.2	54	222 306	221 901	405
500 000	Regierungsbezirk Gießen	42.21
500 000	Regierungsbezirk Gießen	42.22
500 000	Regierungsbezirk Gießen	42.9	46	177 216	176 759	457
500 000	Regierungsbezirk Gießen	42.91
500 000	Regierungsbezirk Gießen	42.99
500 000	Regierungsbezirk Gießen	43	3 931	2 974 582	2 941 927	32 654
500 000	Regierungsbezirk Gießen	43.1	104	63 549	63 503	46
500 000	Regierungsbezirk Gießen	43.11
500 000	Regierungsbezirk Gießen	43.12	82	42 672	42 669	3
500 000	Regierungsbezirk Gießen	43.13
500 000	Regierungsbezirk Gießen	43.2	1 480	1 412 203	1 393 061	19 142
500 000	Regierungsbezirk Gießen	43.21	464	525 756	519 823	5 934
500 000	Regierungsbezirk Gießen	43.22	538	689 635	683 271	6 364
500 000	Regierungsbezirk Gießen	43.29	478	196 812	189 968	6 844
500 000	Regierungsbezirk Gießen	43.29.1	301	88 384	87 368	1 016
500 000	Regierungsbezirk Gießen	43.29.9	177	108 428	102 600	5 828
500 000	Regierungsbezirk Gießen	43.3	1 345	676 797	669 791	7 006
500 000	Regierungsbezirk Gießen	43.31	93	64 138	64 120	18
500 000	Regierungsbezirk Gießen	43.32	362	202 358	198 462	3 897
500 000	Regierungsbezirk Gießen	43.33	417	184 588	182 324	2 264
500 000	Regierungsbezirk Gießen	43.34	376	191 191	191 050	141
500 000	Regierungsbezirk Gießen	43.34.1	366	187 647	187 514	133
500 000	Regierungsbezirk Gießen	43.34.2	10	3 544	3 537	7
500 000	Regierungsbezirk Gießen	43.39	97	34 522	33 834	687
500 000	Regierungsbezirk Gießen	43.9	1 002	822 033	815 573	6 460
500 000	Regierungsbezirk Gießen	43.91	384	321 349	320 838	511
500 000	Regierungsbezirk Gießen	43.91.1	243	230 638	230 549	90
500 000	Regierungsbezirk Gießen	43.91.2	141	90 711	90 290	421
500 000	Regierungsbezirk Gießen	43.99	618	500 684	494 734	5 949
500 000	Regierungsbezirk Gießen	43.99.1	81	75 254	75 183	71
500 000	Regierungsbezirk Gießen	43.99.2	16	13 455	11 878	1 577
500 000	Regierungsbezirk Gießen	43.99.9	521	411 975	407 674	4 301
500 000	Regierungsbezirk Gießen	G	6 695	17 832 669	15 954 660	1 878 009
500 000	Regierungsbezirk Gießen	45	1 401	2 740 032	2 619 551	120 481
500 000	Regierungsbezirk Gießen	45.1	529	1 994 878	1 922 867	72 011

6. Umsatzsteuerpflichtige und steuerbarer Umsatz in Hessen 2023 nach Verwaltungsbezirken und wirtschaftlicher Gliederung

AGS	Regierungsbezirk Kreisfreie Stadt Landkreis	WZ 2008	Steuer- pflichtige	Steuerbarer Umsatz		
				insgesamt	Lieferungen und Leistungen	Inner- gemein- schaftliche Erwerbe
			Anzahl	1 000 Euro		
500 000	Regierungsbezirk Gießen	45.11	500	1 907 291	1 844 026	63 265
500 000	Regierungsbezirk Gießen	45.19	29	87 586	78 841	8 746
500 000	Regierungsbezirk Gießen	45.2	498	324 982	320 733	4 250
500 000	Regierungsbezirk Gießen	45.20.1	70	44 094	44 042	52
500 000	Regierungsbezirk Gießen	45.20.2	36	11 736	11 720	16
500 000	Regierungsbezirk Gießen	45.20.3	377	251 543	247 924	3 619
500 000	Regierungsbezirk Gießen	45.20.4	15	17 609	17 047	562
500 000	Regierungsbezirk Gießen	45.3	313	323 061	297 947	25 114
500 000	Regierungsbezirk Gießen	45.31	30	193 911	174 584	19 328
500 000	Regierungsbezirk Gießen	45.32	283	129 150	123 364	5 786
500 000	Regierungsbezirk Gießen	45.4	61	97 110	78 005	19 106
500 000	Regierungsbezirk Gießen	46	1 674	10 582 861	9 052 664	1 530 196
500 000	Regierungsbezirk Gießen	46.1	651	313 973	290 445	23 529
500 000	Regierungsbezirk Gießen	46.11	21	4 824	4 770	54
500 000	Regierungsbezirk Gießen	46.12	28	12 809	11 883	926
500 000	Regierungsbezirk Gießen	46.13	90	36 677	35 342	1 335
500 000	Regierungsbezirk Gießen	46.13.1	16	3 319	2 997	322
500 000	Regierungsbezirk Gießen	46.13.2	74	33 358	32 345	1 013
500 000	Regierungsbezirk Gießen	46.14	107	97 604	84 042	13 562
500 000	Regierungsbezirk Gießen	46.15	75	29 926	29 254	672
500 000	Regierungsbezirk Gießen	46.16	26	4 947	4 341	606
500 000	Regierungsbezirk Gießen	46.17	29	9 602	9 506	96
500 000	Regierungsbezirk Gießen	46.18	210	102 905	96 758	6 147
500 000	Regierungsbezirk Gießen	46.18.1
500 000	Regierungsbezirk Gießen	46.18.2
500 000	Regierungsbezirk Gießen	46.18.3
500 000	Regierungsbezirk Gießen	46.18.4	33	15 627	15 430	198
500 000	Regierungsbezirk Gießen	46.18.5	17	5 151	4 361	790
500 000	Regierungsbezirk Gießen	46.18.6	12	2 095	2 078	18
500 000	Regierungsbezirk Gießen	46.18.7	6	2 277	2 275	2
500 000	Regierungsbezirk Gießen	46.18.9	126	59 082	54 116	4 966
500 000	Regierungsbezirk Gießen	46.19	65	14 679	14 548	131
500 000	Regierungsbezirk Gießen	46.2	59	254 828	240 213	14 615
500 000	Regierungsbezirk Gießen	46.21	28	.	102 655	.
500 000	Regierungsbezirk Gießen	46.22
500 000	Regierungsbezirk Gießen	46.23	21	128 649	118 372	10 277
500 000	Regierungsbezirk Gießen	46.24
500 000	Regierungsbezirk Gießen	46.3	117	621 009	566 652	54 357
500 000	Regierungsbezirk Gießen	46.31	8	125 612	92 062	33 550
500 000	Regierungsbezirk Gießen	46.32
500 000	Regierungsbezirk Gießen	46.33
500 000	Regierungsbezirk Gießen	46.34	41	66 641	65 783	858
500 000	Regierungsbezirk Gießen	46.35	5	5 358	5 334	24
500 000	Regierungsbezirk Gießen	46.36
500 000	Regierungsbezirk Gießen	46.37	5	2 730	2 265	465
500 000	Regierungsbezirk Gießen	46.38
500 000	Regierungsbezirk Gießen	46.38.1
500 000	Regierungsbezirk Gießen	46.38.2	—	—	—	—
500 000	Regierungsbezirk Gießen	46.38.9	32	142 894	133 277	9 617
500 000	Regierungsbezirk Gießen	46.39
500 000	Regierungsbezirk Gießen	46.39.1
500 000	Regierungsbezirk Gießen	46.39.9
500 000	Regierungsbezirk Gießen	46.4	237	1 886 264	1 525 592	360 672
500 000	Regierungsbezirk Gießen	46.41	11	14 614	11 359	3 255

6. Umsatzsteuerpflichtige und steuerbarer Umsatz in Hessen 2023 nach Verwaltungsbezirken und wirtschaftlicher Gliederung

AGS	Regierungsbezirk Kreisfreie Stadt Landkreis	WZ 2008	Steuer- pflichtige	Steuerbarer Umsatz		
				insgesamt	Lieferungen und Leistungen	Inner- gemein- schaftliche Erwerbe
			Anzahl	1 000 Euro		
500 000	Regierungsbezirk Gießen	46.42	10	114 877	90 474	24 402
500 000	Regierungsbezirk Gießen	46.42.1	10	114 877	90 474	24 402
500 000	Regierungsbezirk Gießen	46.42.2	—	—	—	—
500 000	Regierungsbezirk Gießen	46.43	35	230 669	184 784	45 885
500 000	Regierungsbezirk Gießen	46.43.1	•	•	•	•
500 000	Regierungsbezirk Gießen	46.43.2	•	•	•	•
500 000	Regierungsbezirk Gießen	46.43.3	20	123 629	117 089	6 541
500 000	Regierungsbezirk Gießen	46.44	18	31 616	29 455	2 161
500 000	Regierungsbezirk Gießen	46.44.1	5	7 353	7 070	283
500 000	Regierungsbezirk Gießen	46.44.2	13	24 263	22 385	1 879
500 000	Regierungsbezirk Gießen	46.45	8	6 306	6 171	135
500 000	Regierungsbezirk Gießen	46.46	53	733 817	577 757	156 060
500 000	Regierungsbezirk Gießen	46.46.1	20	317 074	194 420	122 655
500 000	Regierungsbezirk Gießen	46.46.2	33	416 742	383 337	33 405
500 000	Regierungsbezirk Gießen	46.47	18	36 534	35 056	1 479
500 000	Regierungsbezirk Gießen	46.48	14	70 605	68 376	2 228
500 000	Regierungsbezirk Gießen	46.49	70	647 227	522 160	125 066
500 000	Regierungsbezirk Gießen	46.49.1	9	87 628	76 559	11 069
500 000	Regierungsbezirk Gießen	46.49.2	10	186 185	125 084	61 101
500 000	Regierungsbezirk Gießen	46.49.3	6	10 996	8 849	2 147
500 000	Regierungsbezirk Gießen	46.49.4	29	298 339	265 557	32 782
500 000	Regierungsbezirk Gießen	46.49.5	16	64 079	46 111	17 968
500 000	Regierungsbezirk Gießen	46.5	41	247 108	213 208	33 900
500 000	Regierungsbezirk Gießen	46.51	18	161 739	129 043	32 696
500 000	Regierungsbezirk Gießen	46.52	23	85 368	84 164	1 204
500 000	Regierungsbezirk Gießen	46.6	214	1 479 739	1 275 703	204 036
500 000	Regierungsbezirk Gießen	46.61	36	163 464	152 649	10 815
500 000	Regierungsbezirk Gießen	46.62	21	94 621	76 108	18 513
500 000	Regierungsbezirk Gießen	46.63	15	80 461	56 259	24 202
500 000	Regierungsbezirk Gießen	46.64	—	—	—	—
500 000	Regierungsbezirk Gießen	46.65	5	27 238	24 458	2 780
500 000	Regierungsbezirk Gießen	46.66	10	31 081	30 508	573
500 000	Regierungsbezirk Gießen	46.69	127	1 082 875	935 721	147 154
500 000	Regierungsbezirk Gießen	46.7	332	5 597 585	4 760 521	837 064
500 000	Regierungsbezirk Gießen	46.71	25	3 087 868	2 517 162	570 707
500 000	Regierungsbezirk Gießen	46.71.1	•	•	•	•
500 000	Regierungsbezirk Gießen	46.71.2	•	•	•	•
500 000	Regierungsbezirk Gießen	46.72	21	888 573	722 778	165 796
500 000	Regierungsbezirk Gießen	46.73	122	761 975	732 617	29 358
500 000	Regierungsbezirk Gießen	46.73.1	10	95 156	94 074	1 083
500 000	Regierungsbezirk Gießen	46.73.2	•	•	•	•
500 000	Regierungsbezirk Gießen	46.73.3	15	81 447	64 596	16 851
500 000	Regierungsbezirk Gießen	46.73.4	79	355 095	348 096	6 999
500 000	Regierungsbezirk Gießen	46.73.5	•	•	•	•
500 000	Regierungsbezirk Gießen	46.73.6	•	•	•	•
500 000	Regierungsbezirk Gießen	46.73.7	•	•	•	•
500 000	Regierungsbezirk Gießen	46.73.8	•	•	•	•
500 000	Regierungsbezirk Gießen	46.74	71	622 096	564 222	57 875
500 000	Regierungsbezirk Gießen	46.74.1	33	88 556	84 962	3 593
500 000	Regierungsbezirk Gießen	46.74.2	20	359 226	343 431	15 796
500 000	Regierungsbezirk Gießen	46.74.3	18	174 314	135 829	38 486
500 000	Regierungsbezirk Gießen	46.75	21	80 686	76 880	3 806
500 000	Regierungsbezirk Gießen	46.76	5	17 650	12 247	5 402
500 000	Regierungsbezirk Gießen	46.77	67	138 737	134 616	4 121

**6. Umsatzsteuerpflichtige und steuerbarer Umsatz in Hessen 2023 nach
Verwaltungsbezirken und wirtschaftlicher Gliederung**

AGS	Regierungsbezirk Kreisfreie Stadt Landkreis	WZ 2008	Steuer- pflichtige	Steuerbarer Umsatz		
				insgesamt	Lieferungen und Leistungen	Inner- gemein- schaftliche Erwerbe
			Anzahl	1 000 Euro		
500 000	Regierungsbezirk Gießen	46.9	23	182 354	180 332	2 023
500 000	Regierungsbezirk Gießen	47	3 620	4 509 777	4 282 445	227 332
500 000	Regierungsbezirk Gießen	47.1	415	1 115 806	1 096 878	18 928
500 000	Regierungsbezirk Gießen	47.11	247	949 279	941 789	7 490
500 000	Regierungsbezirk Gießen	47.19	168	166 527	155 088	11 439
500 000	Regierungsbezirk Gießen	47.2	367	264 713	251 797	12 916
500 000	Regierungsbezirk Gießen	47.21	39	29 798	28 195	1 603
500 000	Regierungsbezirk Gießen	47.22	62	32 318	31 531	788
500 000	Regierungsbezirk Gießen	47.23
500 000	Regierungsbezirk Gießen	47.24	26	9 544	9 531	13
500 000	Regierungsbezirk Gießen	47.25	53	22 502	21 614	888
500 000	Regierungsbezirk Gießen	47.26
500 000	Regierungsbezirk Gießen	47.29	158	160 792	151 681	9 111
500 000	Regierungsbezirk Gießen	47.3	133	195 675	195 595	81
500 000	Regierungsbezirk Gießen	47.30.1	101	136 627	136 547	80
500 000	Regierungsbezirk Gießen	47.30.2	32	59 049	59 048	1
500 000	Regierungsbezirk Gießen	47.4	213	124 678	119 051	5 628
500 000	Regierungsbezirk Gießen	47.41	109	73 612	71 830	1 782
500 000	Regierungsbezirk Gießen	47.42	50	20 927	20 726	200
500 000	Regierungsbezirk Gießen	47.43	54	30 140	26 494	3 646
500 000	Regierungsbezirk Gießen	47.5	656	533 804	507 767	26 037
500 000	Regierungsbezirk Gießen	47.51	99	30 477	27 971	2 506
500 000	Regierungsbezirk Gießen	47.52	237	236 056	227 609	8 447
500 000	Regierungsbezirk Gießen	47.52.1	129	87 110	84 397	2 713
500 000	Regierungsbezirk Gießen	47.52.3	108	148 946	143 212	5 734
500 000	Regierungsbezirk Gießen	47.53	44	14 300	13 350	950
500 000	Regierungsbezirk Gießen	47.54	109	60 750	58 602	2 148
500 000	Regierungsbezirk Gießen	47.59	167	192 221	180 235	11 986
500 000	Regierungsbezirk Gießen	47.59.1	99	142 790	135 994	6 795
500 000	Regierungsbezirk Gießen	47.59.2	5	3 424	3 356	68
500 000	Regierungsbezirk Gießen	47.59.3	15	9 142	8 702	441
500 000	Regierungsbezirk Gießen	47.59.9	48	36 865	32 184	4 681
500 000	Regierungsbezirk Gießen	47.6	273	230 565	212 754	17 811
500 000	Regierungsbezirk Gießen	47.61	41	22 818	22 740	78
500 000	Regierungsbezirk Gießen	47.62	65	28 907	27 809	1 099
500 000	Regierungsbezirk Gießen	47.62.1	36	9 234	8 985	249
500 000	Regierungsbezirk Gießen	47.62.2	29	19 673	18 823	850
500 000	Regierungsbezirk Gießen	47.63
500 000	Regierungsbezirk Gießen	47.64	128	153 949	138 280	15 669
500 000	Regierungsbezirk Gießen	47.64.1	72	74 531	67 070	7 461
500 000	Regierungsbezirk Gießen	47.64.2	56	79 418	71 210	8 208
500 000	Regierungsbezirk Gießen	47.65
500 000	Regierungsbezirk Gießen	47.7	1 098	1 384 600	1 351 984	32 617
500 000	Regierungsbezirk Gießen	47.71	138	103 366	95 095	8 272
500 000	Regierungsbezirk Gießen	47.72	43	27 553	25 635	1 919
500 000	Regierungsbezirk Gießen	47.72.1	31	17 286	15 737	1 550
500 000	Regierungsbezirk Gießen	47.72.2	12	10 267	9 898	369
500 000	Regierungsbezirk Gießen	47.73	195	790 288	788 256	2 033
500 000	Regierungsbezirk Gießen	47.74	64	94 669	93 951	717
500 000	Regierungsbezirk Gießen	47.75	58	27 291	23 395	3 896
500 000	Regierungsbezirk Gießen	47.76	137	70 336	66 540	3 796
500 000	Regierungsbezirk Gießen	47.76.1	108	45 181	42 182	3 000
500 000	Regierungsbezirk Gießen	47.76.2	29	25 155	24 358	796
500 000	Regierungsbezirk Gießen	47.77	96	63 468	60 445	3 023

6. Umsatzsteuerpflichtige und steuerbarer Umsatz in Hessen 2023 nach Verwaltungsbezirken und wirtschaftlicher Gliederung

AGS	Regierungsbezirk Kreisfreie Stadt Landkreis	WZ 2008	Steuer- pflichtige	Steuerbarer Umsatz		
				insgesamt	Lieferungen und Leistungen	Inner- gemein- schaftliche Erwerbe
			Anzahl	1 000 Euro		
500 000	Regierungsbezirk Gießen	47.78	295	192 600	184 716	7 883
500 000	Regierungsbezirk Gießen	47.78.1	101	104 189	102 309	1 880
500 000	Regierungsbezirk Gießen	47.78.2	14	5 249	5 027	222
500 000	Regierungsbezirk Gießen	47.78.3	65	18 577	17 707	870
500 000	Regierungsbezirk Gießen	47.78.9	115	64 584	59 674	4 910
500 000	Regierungsbezirk Gießen	47.79	72	15 029	13 951	1 078
500 000	Regierungsbezirk Gießen	47.79.1
500 000	Regierungsbezirk Gießen	47.79.2
500 000	Regierungsbezirk Gießen	47.79.9	61	14 162	13 084	1 078
500 000	Regierungsbezirk Gießen	47.8	39	36 779	35 165	1 614
500 000	Regierungsbezirk Gießen	47.81	21	33 127	32 102	1 025
500 000	Regierungsbezirk Gießen	47.82	14	2 482	2 200	282
500 000	Regierungsbezirk Gießen	47.89	4	1 170	863	307
500 000	Regierungsbezirk Gießen	47.9	426	623 155	511 455	111 700
500 000	Regierungsbezirk Gießen	47.91	206	457 787	354 983	102 803
500 000	Regierungsbezirk Gießen	47.99	220	165 369	156 471	8 897
500 000	Regierungsbezirk Gießen	47.99.1	30	95 081	94 210	870
500 000	Regierungsbezirk Gießen	47.99.9	190	70 288	62 261	8 027
500 000	Regierungsbezirk Gießen	H	889	1 456 364	1 445 970	10 394
500 000	Regierungsbezirk Gießen	49	480	737 412	735 138	2 274
500 000	Regierungsbezirk Gießen	49.1	—	—	—	—
500 000	Regierungsbezirk Gießen	49.2
500 000	Regierungsbezirk Gießen	49.3
500 000	Regierungsbezirk Gießen	49.31	29	83 978	83 802	176
500 000	Regierungsbezirk Gießen	49.32
500 000	Regierungsbezirk Gießen	49.39	60	86 634	86 421	213
500 000	Regierungsbezirk Gießen	49.39.1	23	39 744	39 551	194
500 000	Regierungsbezirk Gießen	49.39.2	22	31 821	31 806	14
500 000	Regierungsbezirk Gießen	49.39.9	15	15 068	15 064	5
500 000	Regierungsbezirk Gießen	49.4	284	512 231	510 356	1 875
500 000	Regierungsbezirk Gießen	49.41	256	503 852	502 015	1 837
500 000	Regierungsbezirk Gießen	49.42	28	8 379	8 341	38
500 000	Regierungsbezirk Gießen	49.5	—	—	—	—
500 000	Regierungsbezirk Gießen	50
500 000	Regierungsbezirk Gießen	50.1	—	—	—	—
500 000	Regierungsbezirk Gießen	50.2	—	—	—	—
500 000	Regierungsbezirk Gießen	50.3
500 000	Regierungsbezirk Gießen	50.4	—	—	—	—
500 000	Regierungsbezirk Gießen	51
500 000	Regierungsbezirk Gießen	51.1	6	.	4 606	.
500 000	Regierungsbezirk Gießen	51.2
500 000	Regierungsbezirk Gießen	51.21
500 000	Regierungsbezirk Gießen	51.22	—	—	—	—
500 000	Regierungsbezirk Gießen	52	230	613 815	605 813	8 002
500 000	Regierungsbezirk Gießen	52.1	17	17 486	17 483	3
500 000	Regierungsbezirk Gießen	52.2	213	596 329	588 330	7 999
500 000	Regierungsbezirk Gießen	52.21
500 000	Regierungsbezirk Gießen	52.21.1
500 000	Regierungsbezirk Gießen	52.21.2
500 000	Regierungsbezirk Gießen	52.21.3	—	—	—	—
500 000	Regierungsbezirk Gießen	52.21.4	—	—	—	—
500 000	Regierungsbezirk Gießen	52.21.5	—	—	—	—
500 000	Regierungsbezirk Gießen	52.21.9	22	6 181	6 124	57
500 000	Regierungsbezirk Gießen	52.22	—	—	—	—

6. Umsatzsteuerpflichtige und steuerbarer Umsatz in Hessen 2023 nach Verwaltungsbezirken und wirtschaftlicher Gliederung

AGS	Regierungsbezirk Kreisfreie Stadt Landkreis	WZ 2008	Steuer- pflichtige	Steuerbarer Umsatz		
				insgesamt	Lieferungen und Leistungen	Inner- gemein- schaftliche Erwerbe
			Anzahl	1 000 Euro		
500 000	Regierungsbezirk Gießen	52.22.1	—	—	—	—
500 000	Regierungsbezirk Gießen	52.22.2	—	—	—	—
500 000	Regierungsbezirk Gießen	52.22.3	—	—	—	—
500 000	Regierungsbezirk Gießen	52.22.9	—	—	—	—
500 000	Regierungsbezirk Gießen	52.23	5	•	2 820	•
500 000	Regierungsbezirk Gießen	52.23.1	•	•	•	•
500 000	Regierungsbezirk Gießen	52.23.9	•	•	•	•
500 000	Regierungsbezirk Gießen	52.24	•	•	•	•
500 000	Regierungsbezirk Gießen	52.29	177	563 131	555 255	7 876
500 000	Regierungsbezirk Gießen	52.29.1	156	525 969	519 282	6 687
500 000	Regierungsbezirk Gießen	52.29.2	—	—	—	—
500 000	Regierungsbezirk Gießen	52.29.9	21	37 162	35 973	1 189
500 000	Regierungsbezirk Gießen	53	•	•	•	•
500 000	Regierungsbezirk Gießen	53.1	—	—	—	—
500 000	Regierungsbezirk Gießen	53.2	•	•	•	•
500 000	Regierungsbezirk Gießen	I	2 232	855 598	847 361	8 237
500 000	Regierungsbezirk Gießen	55	341	190 959	187 849	3 110
500 000	Regierungsbezirk Gießen	55.1	270	175 915	173 041	2 874
500 000	Regierungsbezirk Gießen	55.10.1	104	131 983	129 154	2 829
500 000	Regierungsbezirk Gießen	55.10.2	31	9 407	9 396	11
500 000	Regierungsbezirk Gießen	55.10.3	113	30 639	30 610	29
500 000	Regierungsbezirk Gießen	55.10.4	22	3 886	3 881	5
500 000	Regierungsbezirk Gießen	55.2	47	7 095	6 879	216
500 000	Regierungsbezirk Gießen	55.20.1	•	•	•	•
500 000	Regierungsbezirk Gießen	55.20.2	•	•	•	•
500 000	Regierungsbezirk Gießen	55.20.3	41	•	4 446	•
500 000	Regierungsbezirk Gießen	55.20.4	•	•	•	•
500 000	Regierungsbezirk Gießen	55.3	17	•	6 752	•
500 000	Regierungsbezirk Gießen	55.9	7	•	1 176	•
500 000	Regierungsbezirk Gießen	55.90.1	3	•	143	•
500 000	Regierungsbezirk Gießen	55.90.9	4	•	1 033	•
500 000	Regierungsbezirk Gießen	56	1 891	664 639	659 513	5 126
500 000	Regierungsbezirk Gießen	56.1	1 387	518 039	513 305	4 734
500 000	Regierungsbezirk Gießen	56.10.1	745	301 691	299 530	2 160
500 000	Regierungsbezirk Gießen	56.10.2	27	37 310	37 263	47
500 000	Regierungsbezirk Gießen	56.10.3	418	124 787	123 536	1 250
500 000	Regierungsbezirk Gießen	56.10.4	102	29 871	29 065	806
500 000	Regierungsbezirk Gießen	56.10.5	95	24 380	23 909	470
500 000	Regierungsbezirk Gießen	56.2	121	67 861	67 550	311
500 000	Regierungsbezirk Gießen	56.21	71	46 804	46 558	246
500 000	Regierungsbezirk Gießen	56.29	50	21 057	20 991	65
500 000	Regierungsbezirk Gießen	56.3	383	78 740	78 658	82
500 000	Regierungsbezirk Gießen	56.30.1	295	52 843	52 820	23
500 000	Regierungsbezirk Gießen	56.30.2	11	•	2 969	•
500 000	Regierungsbezirk Gießen	56.30.3	32	•	4 841	•
500 000	Regierungsbezirk Gießen	56.30.4	5	2 966	2 965	1
500 000	Regierungsbezirk Gießen	56.30.9	40	15 115	15 062	52
500 000	Regierungsbezirk Gießen	J	1 167	1 439 838	1 414 334	25 504
500 000	Regierungsbezirk Gießen	58	69	136 425	134 613	1 812
500 000	Regierungsbezirk Gießen	58.1	62	129 319	127 844	1 476
500 000	Regierungsbezirk Gießen	58.11	19	7 179	7 062	118
500 000	Regierungsbezirk Gießen	58.12	—	—	—	—
500 000	Regierungsbezirk Gießen	58.13	13	102 383	101 088	1 295
500 000	Regierungsbezirk Gießen	58.14	8	8 112	8 108	3

6. Umsatzsteuerpflichtige und steuerbarer Umsatz in Hessen 2023 nach Verwaltungsbezirken und wirtschaftlicher Gliederung

AGS	Regierungsbezirk Kreisfreie Stadt Landkreis	WZ 2008	Steuer- pflichtige	Steuerbarer Umsatz		
				insgesamt	Lieferungen und Leistungen	Inner- gemein- schaftliche Erwerbe
			Anzahl	1 000 Euro		
500 000	Regierungsbezirk Gießen	58.19	22	11 646	11 586	60
500 000	Regierungsbezirk Gießen	58.2	7	7 105	6 769	336
500 000	Regierungsbezirk Gießen	58.21
500 000	Regierungsbezirk Gießen	58.29
500 000	Regierungsbezirk Gießen	59	60	20 077	19 997	80
500 000	Regierungsbezirk Gießen	59.1	42	14 298	14 247	51
500 000	Regierungsbezirk Gießen	59.11
500 000	Regierungsbezirk Gießen	59.12
500 000	Regierungsbezirk Gießen	59.13
500 000	Regierungsbezirk Gießen	59.14	6	.	10 937	.
500 000	Regierungsbezirk Gießen	59.2	18	5 779	5 750	29
500 000	Regierungsbezirk Gießen	59.20.1
500 000	Regierungsbezirk Gießen	59.20.2
500 000	Regierungsbezirk Gießen	59.20.3	8	1 458	1 437	22
500 000	Regierungsbezirk Gießen	60	—	—	—	—
500 000	Regierungsbezirk Gießen	60.1	—	—	—	—
500 000	Regierungsbezirk Gießen	60.2	—	—	—	—
500 000	Regierungsbezirk Gießen	61	30	64 044	61 526	2 518
500 000	Regierungsbezirk Gießen	61.1
500 000	Regierungsbezirk Gießen	61.2
500 000	Regierungsbezirk Gießen	61.3	—	—	—	—
500 000	Regierungsbezirk Gießen	61.9
500 000	Regierungsbezirk Gießen	61.90.1
500 000	Regierungsbezirk Gießen	61.90.9	18	.	19 073	.
500 000	Regierungsbezirk Gießen	62	912	1 049 770	1 044 598	5 172
500 000	Regierungsbezirk Gießen	62.01	363	287 075	283 383	3 691
500 000	Regierungsbezirk Gießen	62.01.1	114	34 144	34 103	41
500 000	Regierungsbezirk Gießen	62.01.9	249	252 930	249 280	3 650
500 000	Regierungsbezirk Gießen	62.02	341	311 524	310 981	543
500 000	Regierungsbezirk Gießen	62.03	67	315 461	315 213	247
500 000	Regierungsbezirk Gießen	62.09	141	135 712	135 021	691
500 000	Regierungsbezirk Gießen	63	96	169 522	153 599	15 923
500 000	Regierungsbezirk Gießen	63.1	27	38 261	22 472	15 789
500 000	Regierungsbezirk Gießen	63.11	15	27 455	11 725	15 730
500 000	Regierungsbezirk Gießen	63.12	12	10 806	10 747	59
500 000	Regierungsbezirk Gießen	63.9	69	131 261	131 127	134
500 000	Regierungsbezirk Gießen	63.91	5	675	661	14
500 000	Regierungsbezirk Gießen	63.99	64	130 586	130 466	120
500 000	Regierungsbezirk Gießen	K	248	885 561	884 383	1 178
500 000	Regierungsbezirk Gießen	64
500 000	Regierungsbezirk Gießen	64.1	18	765 265	765 097	168
500 000	Regierungsbezirk Gießen	64.11	—	—	—	—
500 000	Regierungsbezirk Gießen	64.19	18	765 265	765 097	168
500 000	Regierungsbezirk Gießen	64.19.1	—	—	—	—
500 000	Regierungsbezirk Gießen	64.19.2
500 000	Regierungsbezirk Gießen	64.19.3
500 000	Regierungsbezirk Gießen	64.19.4	—	—	—	—
500 000	Regierungsbezirk Gießen	64.19.5	—	—	—	—
500 000	Regierungsbezirk Gießen	64.19.6	—	—	—	—
500 000	Regierungsbezirk Gießen	64.2	—	—	—	—
500 000	Regierungsbezirk Gießen	64.3	—	—	—	—
500 000	Regierungsbezirk Gießen	64.9
500 000	Regierungsbezirk Gießen	64.91
500 000	Regierungsbezirk Gießen	64.92

6. Umsatzsteuerpflichtige und steuerbarer Umsatz in Hessen 2023 nach Verwaltungsbezirken und wirtschaftlicher Gliederung

AGS	Regierungsbezirk Kreisfreie Stadt Landkreis	WZ 2008	Steuer- pflichtige	Steuerbarer Umsatz		
				insgesamt	Lieferungen und Leistungen	Inner- gemein- schaftliche Erwerbe
			Anzahl	1 000 Euro		
500 000	Regierungsbezirk Gießen	64.92.1	—	—	—	—
500 000	Regierungsbezirk Gießen	64.92.2	•	•	•	•
500 000	Regierungsbezirk Gießen	64.99	9	•	4 427	•
500 000	Regierungsbezirk Gießen	64.99.1	9	•	4 427	•
500 000	Regierungsbezirk Gießen	64.99.9	—	—	—	—
500 000	Regierungsbezirk Gießen	65	•	•	•	•
500 000	Regierungsbezirk Gießen	65.1	•	•	•	•
500 000	Regierungsbezirk Gießen	65.11	—	—	—	—
500 000	Regierungsbezirk Gießen	65.12	•	•	•	•
500 000	Regierungsbezirk Gießen	65.12.1	—	—	—	—
500 000	Regierungsbezirk Gießen	65.12.2	•	•	•	•
500 000	Regierungsbezirk Gießen	65.2	—	—	—	—
500 000	Regierungsbezirk Gießen	65.3	—	—	—	—
500 000	Regierungsbezirk Gießen	66	218	113 512	112 924	587
500 000	Regierungsbezirk Gießen	66.1	94	25 191	24 994	198
500 000	Regierungsbezirk Gießen	66.11	—	—	—	—
500 000	Regierungsbezirk Gießen	66.12	•	•	•	•
500 000	Regierungsbezirk Gießen	66.19	•	•	•	•
500 000	Regierungsbezirk Gießen	66.2	•	•	•	•
500 000	Regierungsbezirk Gießen	66.21	•	•	•	•
500 000	Regierungsbezirk Gießen	66.22	92	76 014	75 824	190
500 000	Regierungsbezirk Gießen	66.29	8	•	585	•
500 000	Regierungsbezirk Gießen	66.3	•	•	•	•
500 000	Regierungsbezirk Gießen	L	3 530	1 278 286	1 267 495	10 791
500 000	Regierungsbezirk Gießen	68	3 530	1 278 286	1 267 495	10 791
500 000	Regierungsbezirk Gießen	68.1	191	193 603	191 899	1 704
500 000	Regierungsbezirk Gießen	68.2	2 843	886 286	879 440	6 846
500 000	Regierungsbezirk Gießen	68.3	496	198 396	196 155	2 241
500 000	Regierungsbezirk Gießen	68.31	214	67 318	67 066	251
500 000	Regierungsbezirk Gießen	68.32	282	131 078	129 089	1 989
500 000	Regierungsbezirk Gießen	M	4 782	3 730 973	3 545 400	185 573
500 000	Regierungsbezirk Gießen	69	1 209	514 289	514 194	95
500 000	Regierungsbezirk Gießen	69.1	624	196 352	196 323	30
500 000	Regierungsbezirk Gießen	69.10.1	164	109 378	109 355	23
500 000	Regierungsbezirk Gießen	69.10.2	418	74 376	74 373	3
500 000	Regierungsbezirk Gießen	69.10.3	5	•	1 865	•
500 000	Regierungsbezirk Gießen	69.10.4	7	•	3 493	•
500 000	Regierungsbezirk Gießen	69.10.9	30	7 240	7 237	3
500 000	Regierungsbezirk Gießen	69.2	585	317 937	317 871	66
500 000	Regierungsbezirk Gießen	69.20.1	•	•	•	•
500 000	Regierungsbezirk Gießen	69.20.2	10	•	1 713	•
500 000	Regierungsbezirk Gießen	69.20.3	431	274 351	274 290	61
500 000	Regierungsbezirk Gießen	69.20.4	•	•	•	•
500 000	Regierungsbezirk Gießen	70	1 031	2 093 072	1 922 314	170 759
500 000	Regierungsbezirk Gießen	70.1	251	1 157 361	1 093 925	63 436
500 000	Regierungsbezirk Gießen	70.10.1	•	•	•	•
500 000	Regierungsbezirk Gießen	70.10.9	•	•	•	•
500 000	Regierungsbezirk Gießen	70.2	780	935 712	828 389	107 323
500 000	Regierungsbezirk Gießen	70.21	24	21 098	20 655	444
500 000	Regierungsbezirk Gießen	70.22	756	914 613	807 734	106 879
500 000	Regierungsbezirk Gießen	71	1 337	635 268	627 163	8 105
500 000	Regierungsbezirk Gießen	71.1	1 274	589 133	581 661	7 472
500 000	Regierungsbezirk Gießen	71.11	289	136 559	135 570	988
500 000	Regierungsbezirk Gießen	71.11.1	193	97 381	97 122	259

6. Umsatzsteuerpflichtige und steuerbarer Umsatz in Hessen 2023 nach Verwaltungsbezirken und wirtschaftlicher Gliederung

AGS	Regierungsbezirk Kreisfreie Stadt Landkreis	WZ 2008	Steuer- pflichtige	Steuerbarer Umsatz		
				insgesamt	Lieferungen und Leistungen	Inner- gemein- schaftliche Erwerbe
			Anzahl	1 000 Euro		
500 000	Regierungsbezirk Gießen	71.11.2	25	7 593	6 871	722
500 000	Regierungsbezirk Gießen	71.11.3	39	21 934	21 932	3
500 000	Regierungsbezirk Gießen	71.11.4	32	9 651	9 646	5
500 000	Regierungsbezirk Gießen	71.12	985	452 574	446 091	6 483
500 000	Regierungsbezirk Gießen	71.12.1	396	170 058	169 189	869
500 000	Regierungsbezirk Gießen	71.12.2	325	187 128	182 738	4 390
500 000	Regierungsbezirk Gießen	71.12.3	24	16 256	16 215	41
500 000	Regierungsbezirk Gießen	71.12.9	240	79 133	77 950	1 183
500 000	Regierungsbezirk Gießen	71.2	63	46 135	45 501	633
500 000	Regierungsbezirk Gießen	72	98	134 832	131 259	3 573
500 000	Regierungsbezirk Gießen	72.1	89	.	127 369	.
500 000	Regierungsbezirk Gießen	72.11
500 000	Regierungsbezirk Gießen	72.19
500 000	Regierungsbezirk Gießen	72.2	9	.	3 891	.
500 000	Regierungsbezirk Gießen	73	304	166 751	165 800	951
500 000	Regierungsbezirk Gießen	73.1	296	165 986	165 037	950
500 000	Regierungsbezirk Gießen	73.11	279	162 854	162 065	789
500 000	Regierungsbezirk Gießen	73.12	17	3 133	2 972	161
500 000	Regierungsbezirk Gießen	73.2	8	764	764	1
500 000	Regierungsbezirk Gießen	74	585	117 746	115 786	1 960
500 000	Regierungsbezirk Gießen	74.1	143	33 879	32 920	959
500 000	Regierungsbezirk Gießen	74.10.1	19	10 519	10 225	294
500 000	Regierungsbezirk Gießen	74.10.2	82	11 263	10 746	517
500 000	Regierungsbezirk Gießen	74.10.3	42	12 098	11 950	148
500 000	Regierungsbezirk Gießen	74.2	100	9 185	9 134	51
500 000	Regierungsbezirk Gießen	74.20.1
500 000	Regierungsbezirk Gießen	74.20.2
500 000	Regierungsbezirk Gießen	74.3	80	14 155	14 155	0
500 000	Regierungsbezirk Gießen	74.30.1	11	.	1 621	.
500 000	Regierungsbezirk Gießen	74.30.2	69	.	12 534	.
500 000	Regierungsbezirk Gießen	74.9	262	60 526	59 576	950
500 000	Regierungsbezirk Gießen	75	218	69 015	68 885	131
500 000	Regierungsbezirk Gießen	75.00.1	188	61 926	61 798	129
500 000	Regierungsbezirk Gießen	75.00.9	30	7 089	7 087	2
500 000	Regierungsbezirk Gießen	N	2 430	1 541 615	1 505 323	36 291
500 000	Regierungsbezirk Gießen	77	289	364 051	341 068	22 983
500 000	Regierungsbezirk Gießen	77.1
500 000	Regierungsbezirk Gießen	77.11	47	108 493	92 649	15 844
500 000	Regierungsbezirk Gießen	77.12
500 000	Regierungsbezirk Gießen	77.2
500 000	Regierungsbezirk Gießen	77.21	16	.	5 175	.
500 000	Regierungsbezirk Gießen	77.22
500 000	Regierungsbezirk Gießen	77.29
500 000	Regierungsbezirk Gießen	77.3	170	148 072	146 848	1 225
500 000	Regierungsbezirk Gießen	77.31	19	6 852	6 835	17
500 000	Regierungsbezirk Gießen	77.32	62	42 134	41 618	516
500 000	Regierungsbezirk Gießen	77.33
500 000	Regierungsbezirk Gießen	77.34
500 000	Regierungsbezirk Gießen	77.35	—	—	—	—
500 000	Regierungsbezirk Gießen	77.39	82	95 193	94 503	690
500 000	Regierungsbezirk Gießen	77.4
500 000	Regierungsbezirk Gießen	78	80	141 188	141 113	75
500 000	Regierungsbezirk Gießen	78.1	43	40 936	40 885	51
500 000	Regierungsbezirk Gießen	78.2	28	94 735	94 712	23

6. Umsatzsteuerpflichtige und steuerbarer Umsatz in Hessen 2023 nach Verwaltungsbezirken und wirtschaftlicher Gliederung

AGS	Regierungsbezirk Kreisfreie Stadt Landkreis	WZ 2008	Steuerpflichtige	Steuerbarer Umsatz		
				insgesamt	Lieferungen und Leistungen	Innergemeinschaftliche Erwerbe
			Anzahl	1 000 Euro		
500 000	Regierungsbezirk Gießen	78.3	9	5 517	5 515	1
500 000	Regierungsbezirk Gießen	79	122	60 136	59 828	308
500 000	Regierungsbezirk Gießen	79.1
500 000	Regierungsbezirk Gießen	79.11	79	23 370	23 327	43
500 000	Regierungsbezirk Gießen	79.12
500 000	Regierungsbezirk Gießen	79.9
500 000	Regierungsbezirk Gießen	80	62	83 360	80 987	2 373
500 000	Regierungsbezirk Gießen	80.1	49	.	71 768	.
500 000	Regierungsbezirk Gießen	80.2	8	.	7 814	.
500 000	Regierungsbezirk Gießen	80.3	5	1 406	1 406	0
500 000	Regierungsbezirk Gießen	81	1 490	674 699	670 469	4 230
500 000	Regierungsbezirk Gießen	81.1	463	110 214	109 807	407
500 000	Regierungsbezirk Gießen	81.2	400	322 413	319 839	2 574
500 000	Regierungsbezirk Gießen	81.21	184	242 808	241 137	1 671
500 000	Regierungsbezirk Gießen	81.22	167	66 747	65 866	881
500 000	Regierungsbezirk Gießen	81.22.1	141	33 484	33 478	6
500 000	Regierungsbezirk Gießen	81.22.9	26	33 263	32 388	875
500 000	Regierungsbezirk Gießen	81.29	49	12 858	12 835	22
500 000	Regierungsbezirk Gießen	81.29.1	5	542	541	0
500 000	Regierungsbezirk Gießen	81.29.2	9	5 928	5 912	16
500 000	Regierungsbezirk Gießen	81.29.9	35	6 388	6 382	6
500 000	Regierungsbezirk Gießen	81.3	627	242 072	240 824	1 248
500 000	Regierungsbezirk Gießen	81.30.1	588	232 692	231 650	1 042
500 000	Regierungsbezirk Gießen	81.30.9	39	9 379	9 174	206
500 000	Regierungsbezirk Gießen	82	387	218 180	211 858	6 322
500 000	Regierungsbezirk Gießen	82.1	87	11 978	11 962	16
500 000	Regierungsbezirk Gießen	82.11	56	8 944	8 939	5
500 000	Regierungsbezirk Gießen	82.19	31	3 034	3 023	11
500 000	Regierungsbezirk Gießen	82.2	5	1 117	1 116	2
500 000	Regierungsbezirk Gießen	82.3	71	46 222	45 506	717
500 000	Regierungsbezirk Gießen	82.9	224	158 863	153 275	5 588
500 000	Regierungsbezirk Gießen	82.91	11	25 099	25 066	33
500 000	Regierungsbezirk Gießen	82.91.1
500 000	Regierungsbezirk Gießen	82.91.2
500 000	Regierungsbezirk Gießen	82.92	14	43 562	41 595	1 967
500 000	Regierungsbezirk Gießen	82.99	199	90 202	86 613	3 589
500 000	Regierungsbezirk Gießen	82.99.1
500 000	Regierungsbezirk Gießen	82.99.9
500 000	Regierungsbezirk Gießen	O	—	—	—	—
500 000	Regierungsbezirk Gießen	P	577	251 975	248 471	3 504
500 000	Regierungsbezirk Gießen	85	577	251 975	248 471	3 504
500 000	Regierungsbezirk Gießen	85.1	—	—	—	—
500 000	Regierungsbezirk Gießen	85.2	—	—	—	—
500 000	Regierungsbezirk Gießen	85.3
500 000	Regierungsbezirk Gießen	85.31
500 000	Regierungsbezirk Gießen	85.32	22	11 647	11 633	14
500 000	Regierungsbezirk Gießen	85.4
500 000	Regierungsbezirk Gießen	85.41	21	2 981	2 979	2
500 000	Regierungsbezirk Gießen	85.42
500 000	Regierungsbezirk Gießen	85.42.1
500 000	Regierungsbezirk Gießen	85.42.2
500 000	Regierungsbezirk Gießen	85.42.3	—	—	—	—
500 000	Regierungsbezirk Gießen	85.42.4
500 000	Regierungsbezirk Gießen	85.5	521	120 545	120 129	416

6. Umsatzsteuerpflichtige und steuerbarer Umsatz in Hessen 2023 nach Verwaltungsbezirken und wirtschaftlicher Gliederung

AGS	Regierungsbezirk Kreisfreie Stadt Landkreis	WZ 2008	Steuer- pflichtige	Steuerbarer Umsatz		
				insgesamt	Lieferungen und Leistungen	Inner- gemein- schaftliche Erwerbe
			Anzahl	1 000 Euro		
500 000	Regierungsbezirk Gießen	85.51	129	13 893	13 759	134
500 000	Regierungsbezirk Gießen	85.52	20	5 914	5 843	70
500 000	Regierungsbezirk Gießen	85.53	154	44 630	44 623	7
500 000	Regierungsbezirk Gießen	85.59	218	56 109	55 903	205
500 000	Regierungsbezirk Gießen	85.59.1	6	•	1 652	•
500 000	Regierungsbezirk Gießen	85.59.2	107	34 596	34 428	168
500 000	Regierungsbezirk Gießen	85.59.9	105	•	19 823	•
500 000	Regierungsbezirk Gießen	85.6	7	988	985	3
500 000	Regierungsbezirk Gießen	Q	690	1 757 616	1 753 231	4 385
500 000	Regierungsbezirk Gießen	86	597	986 233	982 443	3 791
500 000	Regierungsbezirk Gießen	86.1	12	473 779	473 349	429
500 000	Regierungsbezirk Gießen	86.10.1	7	462 419	461 996	423
500 000	Regierungsbezirk Gießen	86.10.2	—	—	—	—
500 000	Regierungsbezirk Gießen	86.10.3	5	11 360	11 353	6
500 000	Regierungsbezirk Gießen	86.2	280	424 532	424 005	527
500 000	Regierungsbezirk Gießen	86.21	59	15 264	15 244	19
500 000	Regierungsbezirk Gießen	86.22	96	314 032	313 626	406
500 000	Regierungsbezirk Gießen	86.23	125	95 236	95 134	102
500 000	Regierungsbezirk Gießen	86.9	305	87 923	85 089	2 835
500 000	Regierungsbezirk Gießen	86.90.1	33	3 415	3 414	1
500 000	Regierungsbezirk Gießen	86.90.2	71	20 013	19 985	28
500 000	Regierungsbezirk Gießen	86.90.3	17	2 156	2 094	62
500 000	Regierungsbezirk Gießen	86.90.9	184	62 340	59 596	2 744
500 000	Regierungsbezirk Gießen	87	28	172 414	172 366	47
500 000	Regierungsbezirk Gießen	87.1	16	154 526	154 479	47
500 000	Regierungsbezirk Gießen	87.2	—	—	—	—
500 000	Regierungsbezirk Gießen	87.3	12	17 888	17 888	0
500 000	Regierungsbezirk Gießen	87.9	—	—	—	—
500 000	Regierungsbezirk Gießen	88	65	598 969	598 422	547
500 000	Regierungsbezirk Gießen	88.1	•	•	•	•
500 000	Regierungsbezirk Gießen	88.10.1	14	22 132	22 130	2
500 000	Regierungsbezirk Gießen	88.10.2	•	•	•	•
500 000	Regierungsbezirk Gießen	88.9	•	•	•	•
500 000	Regierungsbezirk Gießen	88.91	•	•	•	•
500 000	Regierungsbezirk Gießen	88.99	•	•	•	•
500 000	Regierungsbezirk Gießen	R	803	279 904	274 078	5 825
500 000	Regierungsbezirk Gießen	90	•	•	•	•
500 000	Regierungsbezirk Gießen	90.01	47	8 770	8 743	27
500 000	Regierungsbezirk Gießen	90.01.1	•	•	•	•
500 000	Regierungsbezirk Gießen	90.01.2	•	•	•	•
500 000	Regierungsbezirk Gießen	90.01.3	•	•	•	•
500 000	Regierungsbezirk Gießen	90.01.4	32	6 141	6 137	3
500 000	Regierungsbezirk Gießen	90.02	•	•	•	•
500 000	Regierungsbezirk Gießen	90.03	184	14 280	14 167	113
500 000	Regierungsbezirk Gießen	90.03.1	26	1 806	1 769	37
500 000	Regierungsbezirk Gießen	90.03.2	50	4 339	4 339	1
500 000	Regierungsbezirk Gießen	90.03.3	43	2 774	2 760	14
500 000	Regierungsbezirk Gießen	90.03.4	10	1 942	1 883	59
500 000	Regierungsbezirk Gießen	90.03.5	55	3 419	3 416	2
500 000	Regierungsbezirk Gießen	90.04	4	•	4 836	•
500 000	Regierungsbezirk Gießen	90.04.1	•	•	•	•
500 000	Regierungsbezirk Gießen	90.04.2	•	•	•	•
500 000	Regierungsbezirk Gießen	90.04.3	—	—	—	—
500 000	Regierungsbezirk Gießen	91	•	•	•	•

6. Umsatzsteuerpflichtige und steuerbarer Umsatz in Hessen 2023 nach Verwaltungsbezirken und wirtschaftlicher Gliederung

AGS	Regierungsbezirk Kreisfreie Stadt Landkreis	WZ 2008	Steuer- pflichtige	Steuerbarer Umsatz		
				insgesamt	Lieferungen und Leistungen	Inner- gemein- schaftliche Erwerbe
			Anzahl	1 000 Euro		
500 000	Regierungsbezirk Gießen	91.01	—	—	—	—
500 000	Regierungsbezirk Gießen	91.02	—	—	—	—
500 000	Regierungsbezirk Gießen	91.03	•	•	•	•
500 000	Regierungsbezirk Gießen	91.04	•	•	•	•
500 000	Regierungsbezirk Gießen	92	101	67 459	67 439	19
500 000	Regierungsbezirk Gießen	92.00.1	84	64 013	63 994	19
500 000	Regierungsbezirk Gießen	92.00.2	4	•	1 350	•
500 000	Regierungsbezirk Gießen	92.00.3	13	•	2 095	•
500 000	Regierungsbezirk Gießen	93	431	173 948	168 377	5 571
500 000	Regierungsbezirk Gießen	93.1	324	146 313	141 653	4 659
500 000	Regierungsbezirk Gießen	93.11	48	75 400	71 105	4 295
500 000	Regierungsbezirk Gießen	93.12	148	25 586	25 431	155
500 000	Regierungsbezirk Gießen	93.13	91	37 062	36 866	197
500 000	Regierungsbezirk Gießen	93.19	37	8 264	8 251	13
500 000	Regierungsbezirk Gießen	93.2	107	27 635	26 724	912
500 000	Regierungsbezirk Gießen	93.21	31	9 372	9 157	215
500 000	Regierungsbezirk Gießen	93.29	76	18 263	17 566	697
500 000	Regierungsbezirk Gießen	S	1 662	372 005	366 307	5 698
500 000	Regierungsbezirk Gießen	94	132	122 842	118 534	4 308
500 000	Regierungsbezirk Gießen	94.1	18	8 197	8 173	24
500 000	Regierungsbezirk Gießen	94.11	12	6 794	6 772	22
500 000	Regierungsbezirk Gießen	94.12	6	1 403	1 401	2
500 000	Regierungsbezirk Gießen	94.2	—	—	—	—
500 000	Regierungsbezirk Gießen	94.9	114	114 645	110 361	4 285
500 000	Regierungsbezirk Gießen	94.91	•	•	•	•
500 000	Regierungsbezirk Gießen	94.92	—	—	—	—
500 000	Regierungsbezirk Gießen	94.99	•	•	•	•
500 000	Regierungsbezirk Gießen	94.99.1	54	45 478	45 454	23
500 000	Regierungsbezirk Gießen	94.99.2	6	•	875	•
500 000	Regierungsbezirk Gießen	94.99.3	10	•	648	•
500 000	Regierungsbezirk Gießen	94.99.4	•	•	•	•
500 000	Regierungsbezirk Gießen	94.99.9	33	43 713	40 613	3 100
500 000	Regierungsbezirk Gießen	95	118	33 715	33 392	323
500 000	Regierungsbezirk Gießen	95.1	11	7 728	7 637	91
500 000	Regierungsbezirk Gießen	95.11	•	•	•	•
500 000	Regierungsbezirk Gießen	95.12	•	•	•	•
500 000	Regierungsbezirk Gießen	95.2	107	25 987	25 755	232
500 000	Regierungsbezirk Gießen	95.21	•	•	•	•
500 000	Regierungsbezirk Gießen	95.22	14	3 085	3 082	3
500 000	Regierungsbezirk Gießen	95.23	10	2 442	2 416	26
500 000	Regierungsbezirk Gießen	95.24	21	6 268	6 203	65
500 000	Regierungsbezirk Gießen	95.25	•	•	•	•
500 000	Regierungsbezirk Gießen	95.29	54	11 405	11 287	118
500 000	Regierungsbezirk Gießen	96	1 412	215 448	214 381	1 066
500 000	Regierungsbezirk Gießen	96.01	43	22 012	21 907	106
500 000	Regierungsbezirk Gießen	96.02	891	102 113	101 399	714
500 000	Regierungsbezirk Gießen	96.02.1	675	81 934	81 590	344
500 000	Regierungsbezirk Gießen	96.02.2	216	20 179	19 809	370
500 000	Regierungsbezirk Gießen	96.03	73	22 271	22 140	130
500 000	Regierungsbezirk Gießen	96.03.1	73	22 271	22 140	130
500 000	Regierungsbezirk Gießen	96.03.2	—	—	—	—
500 000	Regierungsbezirk Gießen	96.04	28	10 478	10 473	5
500 000	Regierungsbezirk Gießen	96.09	377	58 573	58 462	111
531 000	Landkreis Gießen	A - S	9 301	16 914 340	15 522 107	1 392 233

**6. Umsatzsteuerpflichtige und steuerbarer Umsatz in Hessen 2023 nach
Verwaltungsbezirken und wirtschaftlicher Gliederung**

AGS	Regierungsbezirk Kreisfreie Stadt Landkreis	WZ 2008	Steuer- pflichtige	Steuerbarer Umsatz		
				insgesamt	Lieferungen und Leistungen	Inner- gemein- schaftliche Erwerbe
			Anzahl	1 000 Euro		
531 000	Landkreis Gießen	A	221	73 671	73 380	291
531 000	Landkreis Gießen	01	203	63 085	62 822	262
531 000	Landkreis Gießen	01.1	14	9 052	9 023	29
531 000	Landkreis Gießen	01.11	9	6 510	6 489	21
531 000	Landkreis Gießen	01.12	—	—	—	—
531 000	Landkreis Gießen	01.13	•	•	•	•
531 000	Landkreis Gießen	01.13.1	•	•	•	•
531 000	Landkreis Gießen	01.13.2	—	—	—	—
531 000	Landkreis Gießen	01.14	—	—	—	—
531 000	Landkreis Gießen	01.15	—	—	—	—
531 000	Landkreis Gießen	01.16	—	—	—	—
531 000	Landkreis Gießen	01.19	•	•	•	•
531 000	Landkreis Gießen	01.19.1	•	•	•	•
531 000	Landkreis Gießen	01.19.2	—	—	—	—
531 000	Landkreis Gießen	01.19.9	—	—	—	—
531 000	Landkreis Gießen	01.2	3	1 040	1 039	1
531 000	Landkreis Gießen	01.21	—	—	—	—
531 000	Landkreis Gießen	01.22	—	—	—	—
531 000	Landkreis Gießen	01.23	—	—	—	—
531 000	Landkreis Gießen	01.24	•	•	•	•
531 000	Landkreis Gießen	01.25	—	—	—	—
531 000	Landkreis Gießen	01.25.1	—	—	—	—
531 000	Landkreis Gießen	01.25.9	—	—	—	—
531 000	Landkreis Gießen	01.26	—	—	—	—
531 000	Landkreis Gießen	01.27	—	—	—	—
531 000	Landkreis Gießen	01.28	•	•	•	•
531 000	Landkreis Gießen	01.29	—	—	—	—
531 000	Landkreis Gießen	01.3	7	4 901	4 731	170
531 000	Landkreis Gießen	01.30.1	3	513	512	2
531 000	Landkreis Gießen	01.30.2	4	4 388	4 219	168
531 000	Landkreis Gießen	01.4	20	5 803	5 795	8
531 000	Landkreis Gießen	01.41	•	•	•	•
531 000	Landkreis Gießen	01.42	•	•	•	•
531 000	Landkreis Gießen	01.43	8	•	702	•
531 000	Landkreis Gießen	01.44	—	—	—	—
531 000	Landkreis Gießen	01.45	•	•	•	•
531 000	Landkreis Gießen	01.46	—	—	—	—
531 000	Landkreis Gießen	01.47	•	•	•	•
531 000	Landkreis Gießen	01.49	5	•	189	•
531 000	Landkreis Gießen	01.5	132	34 260	34 223	37
531 000	Landkreis Gießen	01.6	27	8 029	8 012	17
531 000	Landkreis Gießen	01.61	14	5 758	5 755	3
531 000	Landkreis Gießen	01.62	•	•	•	•
531 000	Landkreis Gießen	01.63	—	—	—	—
531 000	Landkreis Gießen	01.64	•	•	•	•
531 000	Landkreis Gießen	01.7	—	—	—	—
531 000	Landkreis Gießen	02	•	•	•	•
531 000	Landkreis Gießen	02.1	7	4 822	4 815	7
531 000	Landkreis Gießen	02.2	•	•	•	•
531 000	Landkreis Gießen	02.3	—	—	—	—
531 000	Landkreis Gießen	02.4	7	2 991	2 991	0
531 000	Landkreis Gießen	03	•	•	•	•
531 000	Landkreis Gießen	03.1	—	—	—	—
531 000	Landkreis Gießen	03.11	—	—	—	—

6. Umsatzsteuerpflichtige und steuerbarer Umsatz in Hessen 2023 nach Verwaltungsbezirken und wirtschaftlicher Gliederung

AGS	Regierungsbezirk Kreisfreie Stadt Landkreis	WZ 2008	Steuer- pflichtige	Steuerbarer Umsatz		
				insgesamt	Lieferungen und Leistungen	Inner- gemein- schaftliche Erwerbe
			Anzahl	1 000 Euro		
531 000	Landkreis Gießen	03.12	—	—	—	—
531 000	Landkreis Gießen	03.2	•	•	•	•
531 000	Landkreis Gießen	03.21	—	—	—	—
531 000	Landkreis Gießen	03.22	•	•	•	•
531 000	Landkreis Gießen	B	6	•	6 494	•
531 000	Landkreis Gießen	05	—	—	—	—
531 000	Landkreis Gießen	05.1	—	—	—	—
531 000	Landkreis Gießen	05.2	—	—	—	—
531 000	Landkreis Gießen	06	—	—	—	—
531 000	Landkreis Gießen	06.1	—	—	—	—
531 000	Landkreis Gießen	06.2	—	—	—	—
531 000	Landkreis Gießen	07	—	—	—	—
531 000	Landkreis Gießen	07.1	—	—	—	—
531 000	Landkreis Gießen	07.2	—	—	—	—
531 000	Landkreis Gießen	07.21	—	—	—	—
531 000	Landkreis Gießen	07.29	—	—	—	—
531 000	Landkreis Gießen	08	6	•	6 494	•
531 000	Landkreis Gießen	08.1	6	•	6 494	•
531 000	Landkreis Gießen	08.11	•	•	•	•
531 000	Landkreis Gießen	08.12	•	•	•	•
531 000	Landkreis Gießen	08.9	—	—	—	—
531 000	Landkreis Gießen	08.91	—	—	—	—
531 000	Landkreis Gießen	08.92	—	—	—	—
531 000	Landkreis Gießen	08.93	—	—	—	—
531 000	Landkreis Gießen	08.99	—	—	—	—
531 000	Landkreis Gießen	09	—	—	—	—
531 000	Landkreis Gießen	09.1	—	—	—	—
531 000	Landkreis Gießen	09.9	—	—	—	—
531 000	Landkreis Gießen	C	605	2 765 785	2 533 002	232 784
531 000	Landkreis Gießen	10	79	118 007	112 489	5 518
531 000	Landkreis Gießen	10.1	39	57 169	52 123	5 046
531 000	Landkreis Gießen	10.11	3	•	936	•
531 000	Landkreis Gießen	10.12	—	—	—	—
531 000	Landkreis Gießen	10.13	36	•	51 187	•
531 000	Landkreis Gießen	10.2	•	•	•	•
531 000	Landkreis Gießen	10.3	—	—	—	—
531 000	Landkreis Gießen	10.31	—	—	—	—
531 000	Landkreis Gießen	10.32	—	—	—	—
531 000	Landkreis Gießen	10.39	—	—	—	—
531 000	Landkreis Gießen	10.4	—	—	—	—
531 000	Landkreis Gießen	10.41	—	—	—	—
531 000	Landkreis Gießen	10.42	—	—	—	—
531 000	Landkreis Gießen	10.5	•	•	•	•
531 000	Landkreis Gießen	10.51	•	•	•	•
531 000	Landkreis Gießen	10.52	•	•	•	•
531 000	Landkreis Gießen	10.6	•	•	•	•
531 000	Landkreis Gießen	10.61	•	•	•	•
531 000	Landkreis Gießen	10.62	—	—	—	—
531 000	Landkreis Gießen	10.7	29	54 550	54 387	163
531 000	Landkreis Gießen	10.71	•	•	•	•
531 000	Landkreis Gießen	10.72	•	•	•	•
531 000	Landkreis Gießen	10.73	—	—	—	—
531 000	Landkreis Gießen	10.8	4	•	1 183	•
531 000	Landkreis Gießen	10.81	—	—	—	—

**6. Umsatzsteuerpflichtige und steuerbarer Umsatz in Hessen 2023 nach
Verwaltungsbezirken und wirtschaftlicher Gliederung**

AGS	Regierungsbezirk Kreisfreie Stadt Landkreis	WZ 2008	Steuer- pflichtige	Steuerbarer Umsatz		
				insgesamt	Lieferungen und Leistungen	Inner- gemein- schaftliche Erwerbe
			Anzahl	1 000 Euro		
531 000	Landkreis Gießen	10.82	—	—	—	—
531 000	Landkreis Gießen	10.83	•	•	•	•
531 000	Landkreis Gießen	10.84	—	—	—	—
531 000	Landkreis Gießen	10.85	•	•	•	•
531 000	Landkreis Gießen	10.86	•	•	•	•
531 000	Landkreis Gießen	10.89	•	•	•	•
531 000	Landkreis Gießen	10.9	•	•	•	•
531 000	Landkreis Gießen	10.91	•	•	•	•
531 000	Landkreis Gießen	10.92	•	•	•	•
531 000	Landkreis Gießen	11	5	787	760	27
531 000	Landkreis Gießen	11.01	•	•	•	•
531 000	Landkreis Gießen	11.02	—	—	—	—
531 000	Landkreis Gießen	11.03	—	—	—	—
531 000	Landkreis Gießen	11.04	—	—	—	—
531 000	Landkreis Gießen	11.05	•	•	•	•
531 000	Landkreis Gießen	11.06	—	—	—	—
531 000	Landkreis Gießen	11.07	•	•	•	•
531 000	Landkreis Gießen	12	•	•	•	•
531 000	Landkreis Gießen	13	•	•	•	•
531 000	Landkreis Gießen	13.1	•	•	•	•
531 000	Landkreis Gießen	13.2	—	—	—	—
531 000	Landkreis Gießen	13.3	•	•	•	•
531 000	Landkreis Gießen	13.9	4	1 243	1 243	0
531 000	Landkreis Gießen	13.91	—	—	—	—
531 000	Landkreis Gießen	13.92	•	•	•	•
531 000	Landkreis Gießen	13.93	—	—	—	—
531 000	Landkreis Gießen	13.94	—	—	—	—
531 000	Landkreis Gießen	13.95	—	—	—	—
531 000	Landkreis Gießen	13.96	•	•	•	•
531 000	Landkreis Gießen	13.99	•	•	•	•
531 000	Landkreis Gießen	14	5	294	290	4
531 000	Landkreis Gießen	14.1	•	•	•	•
531 000	Landkreis Gießen	14.11	—	—	—	—
531 000	Landkreis Gießen	14.12	—	—	—	—
531 000	Landkreis Gießen	14.13	3	209	209	1
531 000	Landkreis Gießen	14.14	—	—	—	—
531 000	Landkreis Gießen	14.19	•	•	•	•
531 000	Landkreis Gießen	14.2	•	•	•	•
531 000	Landkreis Gießen	14.3	—	—	—	—
531 000	Landkreis Gießen	14.31	—	—	—	—
531 000	Landkreis Gießen	14.39	—	—	—	—
531 000	Landkreis Gießen	15	3	206	205	1
531 000	Landkreis Gießen	15.1	3	206	205	1
531 000	Landkreis Gießen	15.11	—	—	—	—
531 000	Landkreis Gießen	15.12	3	206	205	1
531 000	Landkreis Gießen	15.2	—	—	—	—
531 000	Landkreis Gießen	16	43	33 825	30 844	2 981
531 000	Landkreis Gießen	16.1	10	3 168	3 166	2
531 000	Landkreis Gießen	16.2	33	30 657	27 678	2 979
531 000	Landkreis Gießen	16.21	•	•	•	•
531 000	Landkreis Gießen	16.22	—	—	—	—
531 000	Landkreis Gießen	16.23	25	11 275	11 125	150
531 000	Landkreis Gießen	16.24	•	•	•	•
531 000	Landkreis Gießen	16.29	4	399	398	0

**6. Umsatzsteuerpflichtige und steuerbarer Umsatz in Hessen 2023 nach
Verwaltungsbezirken und wirtschaftlicher Gliederung**

AGS	Regierungsbezirk Kreisfreie Stadt Landkreis	WZ 2008	Steuer- pflichtige	Steuerbarer Umsatz		
				insgesamt	Lieferungen und Leistungen	Inner- gemein- schaftliche Erwerbe
			Anzahl	1 000 Euro		
531 000	Landkreis Gießen	17
531 000	Landkreis Gießen	17.1
531 000	Landkreis Gießen	17.11	—	—	—	—
531 000	Landkreis Gießen	17.12
531 000	Landkreis Gießen	17.2
531 000	Landkreis Gießen	17.21
531 000	Landkreis Gießen	17.22	—	—	—	—
531 000	Landkreis Gießen	17.23	—	—	—	—
531 000	Landkreis Gießen	17.24	—	—	—	—
531 000	Landkreis Gießen	17.29
531 000	Landkreis Gießen	18	27	18 391	17 082	1 309
531 000	Landkreis Gießen	18.1
531 000	Landkreis Gießen	18.11
531 000	Landkreis Gießen	18.12	16	16 710	15 446	1 264
531 000	Landkreis Gießen	18.13	7	566	565	1
531 000	Landkreis Gießen	18.14
531 000	Landkreis Gießen	18.2
531 000	Landkreis Gießen	19	—	—	—	—
531 000	Landkreis Gießen	19.1	—	—	—	—
531 000	Landkreis Gießen	19.2	—	—	—	—
531 000	Landkreis Gießen	20	11	21 451	21 338	113
531 000	Landkreis Gießen	20.1
531 000	Landkreis Gießen	20.11
531 000	Landkreis Gießen	20.12	—	—	—	—
531 000	Landkreis Gießen	20.13	—	—	—	—
531 000	Landkreis Gießen	20.14	—	—	—	—
531 000	Landkreis Gießen	20.15	—	—	—	—
531 000	Landkreis Gießen	20.16	—	—	—	—
531 000	Landkreis Gießen	20.17	—	—	—	—
531 000	Landkreis Gießen	20.2	—	—	—	—
531 000	Landkreis Gießen	20.3
531 000	Landkreis Gießen	20.4
531 000	Landkreis Gießen	20.41	4	.	1 725	.
531 000	Landkreis Gießen	20.42
531 000	Landkreis Gießen	20.5
531 000	Landkreis Gießen	20.51	—	—	—	—
531 000	Landkreis Gießen	20.52	—	—	—	—
531 000	Landkreis Gießen	20.53	—	—	—	—
531 000	Landkreis Gießen	20.59
531 000	Landkreis Gießen	20.6	—	—	—	—
531 000	Landkreis Gießen	21
531 000	Landkreis Gießen	21.1	—	—	—	—
531 000	Landkreis Gießen	21.2
531 000	Landkreis Gießen	22	16	131 554	98 626	32 928
531 000	Landkreis Gießen	22.1
531 000	Landkreis Gießen	22.11
531 000	Landkreis Gießen	22.19
531 000	Landkreis Gießen	22.2
531 000	Landkreis Gießen	22.21
531 000	Landkreis Gießen	22.22
531 000	Landkreis Gießen	22.23	4	6 823	5 752	1 071
531 000	Landkreis Gießen	22.29
531 000	Landkreis Gießen	23	30	132 469	126 729	5 740
531 000	Landkreis Gießen	23.1	3	14 888	14 220	669

6. Umsatzsteuerpflichtige und steuerbarer Umsatz in Hessen 2023 nach Verwaltungsbezirken und wirtschaftlicher Gliederung

AGS	Regierungsbezirk Kreisfreie Stadt Landkreis	WZ 2008	Steuer- pflichtige	Steuerbarer Umsatz		
				insgesamt	Lieferungen und Leistungen	Inner- gemein- schaftliche Erwerbe
			Anzahl	1 000 Euro		
531 000	Landkreis Gießen	23.11
531 000	Landkreis Gießen	23.12
531 000	Landkreis Gießen	23.13	—	—	—	—
531 000	Landkreis Gießen	23.14	—	—	—	—
531 000	Landkreis Gießen	23.19	—	—	—	—
531 000	Landkreis Gießen	23.2	—	—	—	—
531 000	Landkreis Gießen	23.3
531 000	Landkreis Gießen	23.31
531 000	Landkreis Gießen	23.32
531 000	Landkreis Gießen	23.4	—	—	—	—
531 000	Landkreis Gießen	23.41	—	—	—	—
531 000	Landkreis Gießen	23.42	—	—	—	—
531 000	Landkreis Gießen	23.43	—	—	—	—
531 000	Landkreis Gießen	23.44	—	—	—	—
531 000	Landkreis Gießen	23.49	—	—	—	—
531 000	Landkreis Gießen	23.5	—	—	—	—
531 000	Landkreis Gießen	23.51	—	—	—	—
531 000	Landkreis Gießen	23.52	—	—	—	—
531 000	Landkreis Gießen	23.6	10	88 721	88 091	630
531 000	Landkreis Gießen	23.61	7	85 023	84 394	629
531 000	Landkreis Gießen	23.62	—	—	—	—
531 000	Landkreis Gießen	23.63
531 000	Landkreis Gießen	23.64
531 000	Landkreis Gießen	23.65	—	—	—	—
531 000	Landkreis Gießen	23.69
531 000	Landkreis Gießen	23.7	13	7 246	7 030	216
531 000	Landkreis Gießen	23.9
531 000	Landkreis Gießen	23.91	—	—	—	—
531 000	Landkreis Gießen	23.99
531 000	Landkreis Gießen	24
531 000	Landkreis Gießen	24.1
531 000	Landkreis Gießen	24.2	—	—	—	—
531 000	Landkreis Gießen	24.3
531 000	Landkreis Gießen	24.31
531 000	Landkreis Gießen	24.32	—	—	—	—
531 000	Landkreis Gießen	24.33	—	—	—	—
531 000	Landkreis Gießen	24.34	—	—	—	—
531 000	Landkreis Gießen	24.4
531 000	Landkreis Gießen	24.41
531 000	Landkreis Gießen	24.42	—	—	—	—
531 000	Landkreis Gießen	24.43	—	—	—	—
531 000	Landkreis Gießen	24.44	—	—	—	—
531 000	Landkreis Gießen	24.45
531 000	Landkreis Gießen	24.46	—	—	—	—
531 000	Landkreis Gießen	24.5
531 000	Landkreis Gießen	24.51
531 000	Landkreis Gießen	24.52	—	—	—	—
531 000	Landkreis Gießen	24.53	—	—	—	—
531 000	Landkreis Gießen	24.54	—	—	—	—
531 000	Landkreis Gießen	25	90	850 273	791 923	58 350
531 000	Landkreis Gießen	25.1	24	138 747	117 942	20 804
531 000	Landkreis Gießen	25.11
531 000	Landkreis Gießen	25.12
531 000	Landkreis Gießen	25.2	—	—	—	—

6. Umsatzsteuerpflichtige und steuerbarer Umsatz in Hessen 2023 nach Verwaltungsbezirken und wirtschaftlicher Gliederung

AGS	Regierungsbezirk Kreisfreie Stadt Landkreis	WZ 2008	Steuer- pflichtige	Steuerbarer Umsatz		
				insgesamt	Lieferungen und Leistungen	Inner- gemein- schaftliche Erwerbe
			Anzahl	1 000 Euro		
531 000	Landkreis Gießen	25.21	—	—	—	—
531 000	Landkreis Gießen	25.29	—	—	—	—
531 000	Landkreis Gießen	25.3	—	—	—	—
531 000	Landkreis Gießen	25.4	•	•	•	•
531 000	Landkreis Gießen	25.5	4	•	9 327	•
531 000	Landkreis Gießen	25.6	44	86 778	85 454	1 324
531 000	Landkreis Gießen	25.61	7	34 024	33 460	564
531 000	Landkreis Gießen	25.62	37	52 754	51 994	760
531 000	Landkreis Gießen	25.7	•	•	•	•
531 000	Landkreis Gießen	25.71	—	—	—	—
531 000	Landkreis Gießen	25.72	•	•	•	•
531 000	Landkreis Gießen	25.73	•	•	•	•
531 000	Landkreis Gießen	25.73.1	•	•	•	•
531 000	Landkreis Gießen	25.73.2	—	—	—	—
531 000	Landkreis Gießen	25.73.3	•	•	•	•
531 000	Landkreis Gießen	25.73.4	—	—	—	—
531 000	Landkreis Gießen	25.73.5	•	•	•	•
531 000	Landkreis Gießen	25.9	11	610 968	574 955	36 013
531 000	Landkreis Gießen	25.91	—	—	—	—
531 000	Landkreis Gießen	25.92	—	—	—	—
531 000	Landkreis Gießen	25.93	•	•	•	•
531 000	Landkreis Gießen	25.94	•	•	•	•
531 000	Landkreis Gießen	25.99	8	14 736	13 404	1 332
531 000	Landkreis Gießen	26	48	498 270	447 359	50 911
531 000	Landkreis Gießen	26.1	•	•	•	•
531 000	Landkreis Gießen	26.11	•	•	•	•
531 000	Landkreis Gießen	26.11.1	•	•	•	•
531 000	Landkreis Gießen	26.11.9	6	•	6 873	•
531 000	Landkreis Gießen	26.12	—	—	—	—
531 000	Landkreis Gießen	26.2	13	32 768	28 168	4 600
531 000	Landkreis Gießen	26.3	•	•	•	•
531 000	Landkreis Gießen	26.4	•	•	•	•
531 000	Landkreis Gießen	26.5	17	276 886	244 269	32 617
531 000	Landkreis Gießen	26.51	17	276 886	244 269	32 617
531 000	Landkreis Gießen	26.51.1	17	276 886	244 269	32 617
531 000	Landkreis Gießen	26.51.2	—	—	—	—
531 000	Landkreis Gießen	26.51.3	—	—	—	—
531 000	Landkreis Gießen	26.52	—	—	—	—
531 000	Landkreis Gießen	26.6	—	—	—	—
531 000	Landkreis Gießen	26.7	6	180 681	167 114	13 566
531 000	Landkreis Gießen	26.8	•	•	•	•
531 000	Landkreis Gießen	27	26	239 353	217 281	22 072
531 000	Landkreis Gießen	27.1	•	•	•	•
531 000	Landkreis Gießen	27.11	5	67 684	65 517	2 167
531 000	Landkreis Gießen	27.12	•	•	•	•
531 000	Landkreis Gießen	27.2	•	•	•	•
531 000	Landkreis Gießen	27.3	5	2 027	1 992	36
531 000	Landkreis Gießen	27.31	—	—	—	—
531 000	Landkreis Gießen	27.32	•	•	•	•
531 000	Landkreis Gießen	27.33	•	•	•	•
531 000	Landkreis Gießen	27.4	—	—	—	—
531 000	Landkreis Gießen	27.5	•	•	•	•
531 000	Landkreis Gießen	27.51	•	•	•	•
531 000	Landkreis Gießen	27.52	—	—	—	—

**6. Umsatzsteuerpflichtige und steuerbarer Umsatz in Hessen 2023 nach
Verwaltungsbezirken und wirtschaftlicher Gliederung**

AGS	Regierungsbezirk Kreisfreie Stadt Landkreis	WZ 2008	Steuer- pflichtige	Steuerbarer Umsatz		
				insgesamt	Lieferungen und Leistungen	Inner- gemein- schaftliche Erwerbe
			Anzahl	1 000 Euro		
531 000	Landkreis Gießen	27.9
531 000	Landkreis Gießen	28	69	487 284	446 848	40 435
531 000	Landkreis Gießen	28.1	10	26 244	24 804	1 440
531 000	Landkreis Gießen	28.11	—	—	—	—
531 000	Landkreis Gießen	28.12	4	8 148	7 921	228
531 000	Landkreis Gießen	28.13
531 000	Landkreis Gießen	28.14
531 000	Landkreis Gießen	28.15
531 000	Landkreis Gießen	28.2	30	180 291	169 615	10 676
531 000	Landkreis Gießen	28.21
531 000	Landkreis Gießen	28.21.1
531 000	Landkreis Gießen	28.21.9
531 000	Landkreis Gießen	28.22
531 000	Landkreis Gießen	28.23
531 000	Landkreis Gießen	28.24
531 000	Landkreis Gießen	28.25	9	43 288	41 970	1 318
531 000	Landkreis Gießen	28.29	16	74 942	72 515	2 427
531 000	Landkreis Gießen	28.3
531 000	Landkreis Gießen	28.4
531 000	Landkreis Gießen	28.41	7	17 104	17 060	44
531 000	Landkreis Gießen	28.49
531 000	Landkreis Gießen	28.9	18	256 638	228 402	28 235
531 000	Landkreis Gießen	28.91	—	—	—	—
531 000	Landkreis Gießen	28.92
531 000	Landkreis Gießen	28.92.1	—	—	—	—
531 000	Landkreis Gießen	28.92.2
531 000	Landkreis Gießen	28.93
531 000	Landkreis Gießen	28.94	—	—	—	—
531 000	Landkreis Gießen	28.95	—	—	—	—
531 000	Landkreis Gießen	28.96	—	—	—	—
531 000	Landkreis Gießen	28.99
531 000	Landkreis Gießen	29	9	12 800	8 829	3 971
531 000	Landkreis Gießen	29.1	—	—	—	—
531 000	Landkreis Gießen	29.10.1	—	—	—	—
531 000	Landkreis Gießen	29.10.2	—	—	—	—
531 000	Landkreis Gießen	29.2
531 000	Landkreis Gießen	29.3
531 000	Landkreis Gießen	29.31	—	—	—	—
531 000	Landkreis Gießen	29.32
531 000	Landkreis Gießen	30
531 000	Landkreis Gießen	30.1	—	—	—	—
531 000	Landkreis Gießen	30.11	—	—	—	—
531 000	Landkreis Gießen	30.12	—	—	—	—
531 000	Landkreis Gießen	30.2	—	—	—	—
531 000	Landkreis Gießen	30.20.1	—	—	—	—
531 000	Landkreis Gießen	30.20.2	—	—	—	—
531 000	Landkreis Gießen	30.3	—	—	—	—
531 000	Landkreis Gießen	30.4	—	—	—	—
531 000	Landkreis Gießen	30.9
531 000	Landkreis Gießen	30.91	—	—	—	—
531 000	Landkreis Gießen	30.92
531 000	Landkreis Gießen	30.99	—	—	—	—
531 000	Landkreis Gießen	31	29	20 395	19 445	949
531 000	Landkreis Gießen	31.01

6. Umsatzsteuerpflichtige und steuerbarer Umsatz in Hessen 2023 nach Verwaltungsbezirken und wirtschaftlicher Gliederung

AGS	Regierungsbezirk Kreisfreie Stadt Landkreis	WZ 2008	Steuer- pflichtige	Steuerbarer Umsatz		
				insgesamt	Lieferungen und Leistungen	Inner- gemein- schaftliche Erwerbe
			Anzahl	1 000 Euro		
531 000	Landkreis Gießen	31.02
531 000	Landkreis Gießen	31.03
531 000	Landkreis Gießen	31.09	23	7 696	7 674	22
531 000	Landkreis Gießen	31.09.1
531 000	Landkreis Gießen	31.09.9
531 000	Landkreis Gießen	32	51	39 216	38 010	1 206
531 000	Landkreis Gießen	32.1	11	7 547	7 431	115
531 000	Landkreis Gießen	32.11	—	—	—	—
531 000	Landkreis Gießen	32.12
531 000	Landkreis Gießen	32.13
531 000	Landkreis Gießen	32.2	4	7 524	7 477	47
531 000	Landkreis Gießen	32.3	—	—	—	—
531 000	Landkreis Gießen	32.4
531 000	Landkreis Gießen	32.5	28	21 329	20 387	942
531 000	Landkreis Gießen	32.50.1	5	10 165	9 327	838
531 000	Landkreis Gießen	32.50.2	7	5 363	5 263	100
531 000	Landkreis Gießen	32.50.3	16	5 800	5 796	4
531 000	Landkreis Gießen	32.9
531 000	Landkreis Gießen	32.91	—	—	—	—
531 000	Landkreis Gießen	32.99
531 000	Landkreis Gießen	33	32	35 316	34 986	330
531 000	Landkreis Gießen	33.1	25	18 456	18 337	119
531 000	Landkreis Gießen	33.11	—	—	—	—
531 000	Landkreis Gießen	33.12
531 000	Landkreis Gießen	33.13	3	.	1 460	.
531 000	Landkreis Gießen	33.14	—	—	—	—
531 000	Landkreis Gießen	33.15	—	—	—	—
531 000	Landkreis Gießen	33.16	—	—	—	—
531 000	Landkreis Gießen	33.17	9	.	3 164	.
531 000	Landkreis Gießen	33.19
531 000	Landkreis Gießen	33.2	7	16 859	16 649	210
531 000	Landkreis Gießen	D	155	746 630	741 851	4 779
531 000	Landkreis Gießen	35	155	746 630	741 851	4 779
531 000	Landkreis Gießen	35.1	150	746 097	741 319	4 779
531 000	Landkreis Gießen	35.11
531 000	Landkreis Gießen	35.11.1
531 000	Landkreis Gießen	35.11.2	24	4 222	4 215	7
531 000	Landkreis Gießen	35.11.3	105	.	27 019	.
531 000	Landkreis Gießen	35.12
531 000	Landkreis Gießen	35.13
531 000	Landkreis Gießen	35.14
531 000	Landkreis Gießen	35.2
531 000	Landkreis Gießen	35.21
531 000	Landkreis Gießen	35.21.1	—	—	—	—
531 000	Landkreis Gießen	35.21.2	—	—	—	—
531 000	Landkreis Gießen	35.21.3
531 000	Landkreis Gießen	35.22	—	—	—	—
531 000	Landkreis Gießen	35.23	—	—	—	—
531 000	Landkreis Gießen	35.3
531 000	Landkreis Gießen	E	44	125 076	122 502	2 574
531 000	Landkreis Gießen	36	16	52 256	52 255	1
531 000	Landkreis Gießen	36.00.1
531 000	Landkreis Gießen	36.00.2
531 000	Landkreis Gießen	36.00.3

**6. Umsatzsteuerpflichtige und steuerbarer Umsatz in Hessen 2023 nach
Verwaltungsbezirken und wirtschaftlicher Gliederung**

AGS	Regierungsbezirk Kreisfreie Stadt Landkreis	WZ 2008	Steuer- pflichtige	Steuerbarer Umsatz		
				insgesamt	Lieferungen und Leistungen	Inner- gemein- schaftliche Erwerbe
			Anzahl	1 000 Euro		
531 000	Landkreis Gießen	37	8	12 119	9 618	2 501
531 000	Landkreis Gießen	37.00.1	8	12 119	9 618	2 501
531 000	Landkreis Gießen	37.00.2	—	—	—	—
531 000	Landkreis Gießen	38	15	50 242	50 171	72
531 000	Landkreis Gießen	38.1	•	•	•	•
531 000	Landkreis Gießen	38.11	•	•	•	•
531 000	Landkreis Gießen	38.12	—	—	—	—
531 000	Landkreis Gießen	38.2	•	•	•	•
531 000	Landkreis Gießen	38.21	•	•	•	•
531 000	Landkreis Gießen	38.22	—	—	—	—
531 000	Landkreis Gießen	38.3	7	29 432	29 395	38
531 000	Landkreis Gießen	38.31	•	•	•	•
531 000	Landkreis Gießen	38.32	•	•	•	•
531 000	Landkreis Gießen	39	5	10 459	10 458	1
531 000	Landkreis Gießen	F	1 033	960 519	954 141	6 378
531 000	Landkreis Gießen	41	55	163 778	163 156	622
531 000	Landkreis Gießen	41.1	•	•	•	•
531 000	Landkreis Gießen	41.10.1	4	•	2 013	•
531 000	Landkreis Gießen	41.10.2	•	•	•	•
531 000	Landkreis Gießen	41.10.3	•	•	•	•
531 000	Landkreis Gießen	41.2	•	•	•	•
531 000	Landkreis Gießen	41.20.1	35	136 392	136 003	389
531 000	Landkreis Gießen	41.20.2	•	•	•	•
531 000	Landkreis Gießen	42	30	47 397	47 384	12
531 000	Landkreis Gießen	42.1	•	•	•	•
531 000	Landkreis Gießen	42.11	•	•	•	•
531 000	Landkreis Gießen	42.12	—	—	—	—
531 000	Landkreis Gießen	42.13	—	—	—	—
531 000	Landkreis Gießen	42.2	•	•	•	•
531 000	Landkreis Gießen	42.21	10	•	8 176	•
531 000	Landkreis Gießen	42.22	•	•	•	•
531 000	Landkreis Gießen	42.9	11	17 110	17 098	12
531 000	Landkreis Gießen	42.91	—	—	—	—
531 000	Landkreis Gießen	42.99	11	17 110	17 098	12
531 000	Landkreis Gießen	43	948	749 344	743 600	5 744
531 000	Landkreis Gießen	43.1	29	16 578	16 536	42
531 000	Landkreis Gießen	43.11	7	8 357	8 316	40
531 000	Landkreis Gießen	43.12	•	•	•	•
531 000	Landkreis Gießen	43.13	•	•	•	•
531 000	Landkreis Gießen	43.2	376	352 082	349 689	2 394
531 000	Landkreis Gießen	43.21	107	125 704	125 509	195
531 000	Landkreis Gießen	43.22	148	190 745	189 080	1 665
531 000	Landkreis Gießen	43.29	121	35 633	35 100	534
531 000	Landkreis Gießen	43.29.1	81	23 808	23 636	172
531 000	Landkreis Gießen	43.29.9	40	11 825	11 463	362
531 000	Landkreis Gießen	43.3	319	169 637	167 115	2 522
531 000	Landkreis Gießen	43.31	13	8 626	8 623	4
531 000	Landkreis Gießen	43.32	81	50 095	48 863	1 232
531 000	Landkreis Gießen	43.33	112	56 179	55 091	1 088
531 000	Landkreis Gießen	43.34	97	50 619	50 593	27
531 000	Landkreis Gießen	43.34.1	•	•	•	•
531 000	Landkreis Gießen	43.34.2	•	•	•	•
531 000	Landkreis Gießen	43.39	16	4 117	3 945	171
531 000	Landkreis Gießen	43.9	224	211 047	210 261	786

6. Umsatzsteuerpflichtige und steuerbarer Umsatz in Hessen 2023 nach Verwaltungsbezirken und wirtschaftlicher Gliederung

AGS	Regierungsbezirk Kreisfreie Stadt Landkreis	WZ 2008	Steuer- pflichtige	Steuerbarer Umsatz		
				insgesamt	Lieferungen und Leistungen	Inner- gemein- schaftliche Erwerbe
			Anzahl	1 000 Euro		
531 000	Landkreis Gießen	43.91	76	91 312	91 239	73
531 000	Landkreis Gießen	43.91.1	41	64 485	64 443	42
531 000	Landkreis Gießen	43.91.2	35	26 826	26 795	31
531 000	Landkreis Gießen	43.99	148	119 735	119 022	713
531 000	Landkreis Gießen	43.99.1
531 000	Landkreis Gießen	43.99.2
531 000	Landkreis Gießen	43.99.9	117	90 039	89 548	491
531 000	Landkreis Gießen	G	1 766	7 094 960	6 149 729	945 231
531 000	Landkreis Gießen	45	358	945 059	908 479	36 580
531 000	Landkreis Gießen	45.1	130	715 357	697 758	17 599
531 000	Landkreis Gießen	45.11	119	668 705	657 862	10 844
531 000	Landkreis Gießen	45.19	11	46 651	39 896	6 755
531 000	Landkreis Gießen	45.2	140	83 117	82 593	523
531 000	Landkreis Gießen	45.20.1
531 000	Landkreis Gießen	45.20.2	10	4 893	4 892	1
531 000	Landkreis Gießen	45.20.3	102	56 489	56 028	461
531 000	Landkreis Gießen	45.20.4
531 000	Landkreis Gießen	45.3	69	138 639	122 204	16 436
531 000	Landkreis Gießen	45.31
531 000	Landkreis Gießen	45.32
531 000	Landkreis Gießen	45.4	19	7 946	5 924	2 022
531 000	Landkreis Gießen	46	458	4 816 620	3 978 388	838 231
531 000	Landkreis Gießen	46.1	169	61 174	56 940	4 235
531 000	Landkreis Gießen	46.11
531 000	Landkreis Gießen	46.12
531 000	Landkreis Gießen	46.13	24	11 903	11 875	27
531 000	Landkreis Gießen	46.13.1	4	1 041	1 040	1
531 000	Landkreis Gießen	46.13.2	20	10 862	10 836	26
531 000	Landkreis Gießen	46.14	25	14 084	13 694	390
531 000	Landkreis Gießen	46.15	27	8 913	8 877	36
531 000	Landkreis Gießen	46.16	5	1 764	1 417	347
531 000	Landkreis Gießen	46.17	6	1 969	1 966	3
531 000	Landkreis Gießen	46.18	58	18 543	15 121	3 422
531 000	Landkreis Gießen	46.18.1
531 000	Landkreis Gießen	46.18.2
531 000	Landkreis Gießen	46.18.3
531 000	Landkreis Gießen	46.18.4
531 000	Landkreis Gießen	46.18.5	5	507	500	7
531 000	Landkreis Gießen	46.18.6
531 000	Landkreis Gießen	46.18.7
531 000	Landkreis Gießen	46.18.9	37	15 617	12 249	3 368
531 000	Landkreis Gießen	46.19	17	1 184	1 175	9
531 000	Landkreis Gießen	46.2	16	32 335	29 260	3 075
531 000	Landkreis Gießen	46.21	4	4 767	4 757	10
531 000	Landkreis Gießen	46.22	5	16 024	13 079	2 946
531 000	Landkreis Gießen	46.23	7	11 544	11 424	119
531 000	Landkreis Gießen	46.24	—	—	—	—
531 000	Landkreis Gießen	46.3	42	436 195	391 114	45 081
531 000	Landkreis Gießen	46.31	3	124 121	90 571	33 550
531 000	Landkreis Gießen	46.32
531 000	Landkreis Gießen	46.33	—	—	—	—
531 000	Landkreis Gießen	46.34	10	34 873	34 822	51
531 000	Landkreis Gießen	46.35
531 000	Landkreis Gießen	46.36	—	—	—	—

6. Umsatzsteuerpflichtige und steuerbarer Umsatz in Hessen 2023 nach Verwaltungsbezirken und wirtschaftlicher Gliederung

AGS	Regierungsbezirk Kreisfreie Stadt Landkreis	WZ 2008	Steuer- pflichtige	Steuerbarer Umsatz		
				insgesamt	Lieferungen und Leistungen	Inner- gemein- schaftliche Erwerbe
			Anzahl	1 000 Euro		
531 000	Landkreis Gießen	46.37
531 000	Landkreis Gießen	46.38	17	.	77 118	.
531 000	Landkreis Gießen	46.38.1
531 000	Landkreis Gießen	46.38.2	—	—	—	—
531 000	Landkreis Gießen	46.38.9
531 000	Landkreis Gießen	46.39	8	174 553	172 574	1 979
531 000	Landkreis Gießen	46.39.1
531 000	Landkreis Gießen	46.39.9
531 000	Landkreis Gießen	46.4	80	546 118	415 048	131 070
531 000	Landkreis Gießen	46.41
531 000	Landkreis Gießen	46.42	5	33 429	22 985	10 443
531 000	Landkreis Gießen	46.42.1	5	33 429	22 985	10 443
531 000	Landkreis Gießen	46.42.2	—	—	—	—
531 000	Landkreis Gießen	46.43
531 000	Landkreis Gießen	46.43.1
531 000	Landkreis Gießen	46.43.2
531 000	Landkreis Gießen	46.43.3	7	.	5 971	.
531 000	Landkreis Gießen	46.44
531 000	Landkreis Gießen	46.44.1
531 000	Landkreis Gießen	46.44.2
531 000	Landkreis Gießen	46.45
531 000	Landkreis Gießen	46.46	19	300 449	187 917	112 532
531 000	Landkreis Gießen	46.46.1
531 000	Landkreis Gießen	46.46.2
531 000	Landkreis Gießen	46.47	8	16 011	14 987	1 024
531 000	Landkreis Gießen	46.48	10	51 407	51 034	373
531 000	Landkreis Gießen	46.49	19	114 740	110 231	4 509
531 000	Landkreis Gießen	46.49.1
531 000	Landkreis Gießen	46.49.2
531 000	Landkreis Gießen	46.49.3	—	—	—	—
531 000	Landkreis Gießen	46.49.4	11	95 848	94 830	1 018
531 000	Landkreis Gießen	46.49.5
531 000	Landkreis Gießen	46.5	12	117 166	116 113	1 053
531 000	Landkreis Gießen	46.51
531 000	Landkreis Gießen	46.52
531 000	Landkreis Gießen	46.6	55	470 647	414 702	55 946
531 000	Landkreis Gießen	46.61	5	60 693	56 724	3 969
531 000	Landkreis Gießen	46.62	6	42 891	30 544	12 347
531 000	Landkreis Gießen	46.63	5	32 748	19 812	12 935
531 000	Landkreis Gießen	46.64	—	—	—	—
531 000	Landkreis Gießen	46.65
531 000	Landkreis Gießen	46.66
531 000	Landkreis Gießen	46.69	36	331 677	305 165	26 512
531 000	Landkreis Gießen	46.7	74	3 144 215	2 547 103	597 112
531 000	Landkreis Gießen	46.71
531 000	Landkreis Gießen	46.71.1	—	—	—	—
531 000	Landkreis Gießen	46.71.2
531 000	Landkreis Gießen	46.72
531 000	Landkreis Gießen	46.73	26	184 320	165 996	18 324
531 000	Landkreis Gießen	46.73.1
531 000	Landkreis Gießen	46.73.2
531 000	Landkreis Gießen	46.73.3
531 000	Landkreis Gießen	46.73.4	14	87 628	86 400	1 228
531 000	Landkreis Gießen	46.73.5

6. Umsatzsteuerpflichtige und steuerbarer Umsatz in Hessen 2023 nach Verwaltungsbezirken und wirtschaftlicher Gliederung

AGS	Regierungsbezirk Kreisfreie Stadt Landkreis	WZ 2008	Steuer- pflichtige	Steuerbarer Umsatz		
				insgesamt	Lieferungen und Leistungen	Inner- gemein- schaftliche Erwerbe
			Anzahl	1 000 Euro		
531 000	Landkreis Gießen	46.73.6
531 000	Landkreis Gießen	46.73.7
531 000	Landkreis Gießen	46.73.8	—	—	—	—
531 000	Landkreis Gießen	46.74
531 000	Landkreis Gießen	46.74.1
531 000	Landkreis Gießen	46.74.2	6	181 963	179 800	2 163
531 000	Landkreis Gießen	46.74.3
531 000	Landkreis Gießen	46.75	3	10 395	9 534	861
531 000	Landkreis Gießen	46.76
531 000	Landkreis Gießen	46.77	17	18 524	18 524	0
531 000	Landkreis Gießen	46.9	10	8 769	8 109	660
531 000	Landkreis Gießen	47	950	1 333 281	1 262 861	70 420
531 000	Landkreis Gießen	47.1	131	357 251	351 946	5 306
531 000	Landkreis Gießen	47.11	76	297 839	294 245	3 594
531 000	Landkreis Gießen	47.19	55	59 412	57 701	1 712
531 000	Landkreis Gießen	47.2	93	68 537	65 972	2 565
531 000	Landkreis Gießen	47.21	11	7 512	7 475	37
531 000	Landkreis Gießen	47.22	13	10 733	10 273	460
531 000	Landkreis Gießen	47.23	4	2 072	1 866	206
531 000	Landkreis Gießen	47.24	12	2 451	2 450	1
531 000	Landkreis Gießen	47.25	13	5 364	5 070	294
531 000	Landkreis Gießen	47.26	4	2 410	2 388	22
531 000	Landkreis Gießen	47.29	36	37 995	36 450	1 545
531 000	Landkreis Gießen	47.3	37	71 957	71 944	13
531 000	Landkreis Gießen	47.30.1	27	42 278	42 265	13
531 000	Landkreis Gießen	47.30.2	10	29 679	29 679	0
531 000	Landkreis Gießen	47.4
531 000	Landkreis Gießen	47.41	36	30 402	29 243	1 160
531 000	Landkreis Gießen	47.42
531 000	Landkreis Gießen	47.43	18	8 637	7 947	690
531 000	Landkreis Gießen	47.5	163	157 599	151 330	6 269
531 000	Landkreis Gießen	47.51	26	9 652	9 122	530
531 000	Landkreis Gießen	47.52	54	53 520	52 340	1 181
531 000	Landkreis Gießen	47.52.1	23	21 178	20 603	575
531 000	Landkreis Gießen	47.52.3	31	32 343	31 737	606
531 000	Landkreis Gießen	47.53	8	2 785	2 703	82
531 000	Landkreis Gießen	47.54	28	10 722	10 214	507
531 000	Landkreis Gießen	47.59	47	80 920	76 951	3 969
531 000	Landkreis Gießen	47.59.1	32	68 243	64 534	3 709
531 000	Landkreis Gießen	47.59.2	—	—	—	—
531 000	Landkreis Gießen	47.59.3	4	2 242	2 109	133
531 000	Landkreis Gießen	47.59.9	11	10 435	10 308	127
531 000	Landkreis Gießen	47.6	65	68 796	63 326	5 470
531 000	Landkreis Gießen	47.61	5	9 139	9 122	17
531 000	Landkreis Gießen	47.62	19	13 286	12 612	674
531 000	Landkreis Gießen	47.62.1	8	.	2 208	.
531 000	Landkreis Gießen	47.62.2	11	.	10 403	.
531 000	Landkreis Gießen	47.63	—	—	—	—
531 000	Landkreis Gießen	47.64	31	38 975	34 343	4 632
531 000	Landkreis Gießen	47.64.1	19	23 475	21 271	2 204
531 000	Landkreis Gießen	47.64.2	12	15 500	13 072	2 428
531 000	Landkreis Gießen	47.65	10	7 397	7 250	147
531 000	Landkreis Gießen	47.7	268	414 386	404 848	9 538
531 000	Landkreis Gießen	47.71	30	21 702	19 209	2 493

6. Umsatzsteuerpflichtige und steuerbarer Umsatz in Hessen 2023 nach Verwaltungsbezirken und wirtschaftlicher Gliederung

AGS	Regierungsbezirk Kreisfreie Stadt Landkreis	WZ 2008	Steuer- pflichtige	Steuerbarer Umsatz		
				insgesamt	Lieferungen und Leistungen	Inner- gemein- schaftliche Erwerbe
			Anzahl	1 000 Euro		
531 000	Landkreis Gießen	47.72	10	13 890	12 920	970
531 000	Landkreis Gießen	47.72.1
531 000	Landkreis Gießen	47.72.2
531 000	Landkreis Gießen	47.73	44	241 441	239 801	1 640
531 000	Landkreis Gießen	47.74	13	8 900	8 871	28
531 000	Landkreis Gießen	47.75	7	1 533	1 517	16
531 000	Landkreis Gießen	47.76	35	9 442	8 451	991
531 000	Landkreis Gießen	47.76.1	30	8 155	7 222	933
531 000	Landkreis Gießen	47.76.2	5	1 287	1 229	58
531 000	Landkreis Gießen	47.77	35	37 819	35 462	2 357
531 000	Landkreis Gießen	47.78	75	75 606	74 582	1 024
531 000	Landkreis Gießen	47.78.1	27	50 717	50 102	615
531 000	Landkreis Gießen	47.78.2
531 000	Landkreis Gießen	47.78.3
531 000	Landkreis Gießen	47.78.9	32	19 805	19 537	267
531 000	Landkreis Gießen	47.79	19	4 054	4 035	19
531 000	Landkreis Gießen	47.79.1	—	—	—	—
531 000	Landkreis Gießen	47.79.2
531 000	Landkreis Gießen	47.79.9
531 000	Landkreis Gießen	47.8
531 000	Landkreis Gießen	47.81
531 000	Landkreis Gießen	47.82	5	366	349	16
531 000	Landkreis Gießen	47.89
531 000	Landkreis Gießen	47.9	113	132 115	92 870	39 246
531 000	Landkreis Gießen	47.91	57	105 602	72 382	33 220
531 000	Landkreis Gießen	47.99	56	26 513	20 488	6 026
531 000	Landkreis Gießen	47.99.1	7	7 558	7 533	26
531 000	Landkreis Gießen	47.99.9	49	18 955	12 955	6 000
531 000	Landkreis Gießen	H	228	352 711	351 307	1 404
531 000	Landkreis Gießen	49	123	176 803	175 458	1 345
531 000	Landkreis Gießen	49.1	—	—	—	—
531 000	Landkreis Gießen	49.2
531 000	Landkreis Gießen	49.3
531 000	Landkreis Gießen	49.31
531 000	Landkreis Gießen	49.32	35	.	15 024	.
531 000	Landkreis Gießen	49.39	14	29 675	29 482	193
531 000	Landkreis Gießen	49.39.1	6	18 990	18 798	193
531 000	Landkreis Gießen	49.39.2
531 000	Landkreis Gießen	49.39.9
531 000	Landkreis Gießen	49.4	70	125 917	124 774	1 143
531 000	Landkreis Gießen	49.41	61	123 749	122 606	1 143
531 000	Landkreis Gießen	49.42	9	2 168	2 168	0
531 000	Landkreis Gießen	49.5	—	—	—	—
531 000	Landkreis Gießen	50	—	—	—	—
531 000	Landkreis Gießen	50.1	—	—	—	—
531 000	Landkreis Gießen	50.2	—	—	—	—
531 000	Landkreis Gießen	50.3	—	—	—	—
531 000	Landkreis Gießen	50.4	—	—	—	—
531 000	Landkreis Gießen	51
531 000	Landkreis Gießen	51.1
531 000	Landkreis Gießen	51.2	—	—	—	—
531 000	Landkreis Gießen	51.21	—	—	—	—
531 000	Landkreis Gießen	51.22	—	—	—	—
531 000	Landkreis Gießen	52	44	149 663	149 609	55

6. Umsatzsteuerpflichtige und steuerbarer Umsatz in Hessen 2023 nach Verwaltungsbezirken und wirtschaftlicher Gliederung

AGS	Regierungsbezirk Kreisfreie Stadt Landkreis	WZ 2008	Steuer- pflichtige	Steuerbarer Umsatz		
				insgesamt	Lieferungen und Leistungen	Inner- gemein- schaftliche Erwerbe
			Anzahl	1 000 Euro		
531 000	Landkreis Gießen	52.1	•	•	•	•
531 000	Landkreis Gießen	52.2	•	•	•	•
531 000	Landkreis Gießen	52.21	5	•	2 113	•
531 000	Landkreis Gießen	52.21.1	•	•	•	•
531 000	Landkreis Gießen	52.21.2	•	•	•	•
531 000	Landkreis Gießen	52.21.3	—	—	—	—
531 000	Landkreis Gießen	52.21.4	—	—	—	—
531 000	Landkreis Gießen	52.21.5	—	—	—	—
531 000	Landkreis Gießen	52.21.9	•	•	•	•
531 000	Landkreis Gießen	52.22	—	—	—	—
531 000	Landkreis Gießen	52.22.1	—	—	—	—
531 000	Landkreis Gießen	52.22.2	—	—	—	—
531 000	Landkreis Gießen	52.22.3	—	—	—	—
531 000	Landkreis Gießen	52.22.9	—	—	—	—
531 000	Landkreis Gießen	52.23	•	•	•	•
531 000	Landkreis Gießen	52.23.1	•	•	•	•
531 000	Landkreis Gießen	52.23.9	—	—	—	—
531 000	Landkreis Gießen	52.24	—	—	—	—
531 000	Landkreis Gießen	52.29	33	140 485	140 467	18
531 000	Landkreis Gießen	52.29.1	•	•	•	•
531 000	Landkreis Gießen	52.29.2	—	—	—	—
531 000	Landkreis Gießen	52.29.9	•	•	•	•
531 000	Landkreis Gießen	53	•	•	•	•
531 000	Landkreis Gießen	53.1	—	—	—	—
531 000	Landkreis Gießen	53.2	•	•	•	•
531 000	Landkreis Gießen	I	600	258 597	256 706	1 891
531 000	Landkreis Gießen	55	68	28 347	28 106	241
531 000	Landkreis Gießen	55.1	56	26 146	26 121	25
531 000	Landkreis Gießen	55.10.1	25	16 437	16 413	25
531 000	Landkreis Gießen	55.10.2	11	•	3 846	•
531 000	Landkreis Gießen	55.10.3	17	5 468	5 468	0
531 000	Landkreis Gießen	55.10.4	3	•	395	•
531 000	Landkreis Gießen	55.2	•	•	•	•
531 000	Landkreis Gießen	55.20.1	—	—	—	—
531 000	Landkreis Gießen	55.20.2	—	—	—	—
531 000	Landkreis Gießen	55.20.3	10	•	1 388	•
531 000	Landkreis Gießen	55.20.4	•	•	•	•
531 000	Landkreis Gießen	55.3	—	—	—	—
531 000	Landkreis Gießen	55.9	•	•	•	•
531 000	Landkreis Gießen	55.90.1	•	•	•	•
531 000	Landkreis Gießen	55.90.9	—	—	—	—
531 000	Landkreis Gießen	56	532	230 250	228 600	1 650
531 000	Landkreis Gießen	56.1	403	194 601	193 059	1 542
531 000	Landkreis Gießen	56.10.1	234	119 420	118 291	1 129
531 000	Landkreis Gießen	56.10.2	13	26 210	26 163	46
531 000	Landkreis Gießen	56.10.3	108	37 775	37 631	144
531 000	Landkreis Gießen	56.10.4	27	5 007	4 947	60
531 000	Landkreis Gießen	56.10.5	21	6 189	6 026	163
531 000	Landkreis Gießen	56.2	37	16 125	16 046	79
531 000	Landkreis Gießen	56.21	19	8 937	8 921	16
531 000	Landkreis Gießen	56.29	18	7 187	7 125	62
531 000	Landkreis Gießen	56.3	92	19 524	19 495	29
531 000	Landkreis Gießen	56.30.1	69	12 033	12 033	0
531 000	Landkreis Gießen	56.30.2	5	1 855	1 854	1

**6. Umsatzsteuerpflichtige und steuerbarer Umsatz in Hessen 2023 nach
Verwaltungsbezirken und wirtschaftlicher Gliederung**

AGS	Regierungsbezirk Kreisfreie Stadt Landkreis	WZ 2008	Steuer- pflichtige	Steuerbarer Umsatz		
				insgesamt	Lieferungen und Leistungen	Inner- gemein- schaftliche Erwerbe
			Anzahl	1 000 Euro		
531 000	Landkreis Gießen	56.30.3	11	.	2 398	.
531 000	Landkreis Gießen	56.30.4
531 000	Landkreis Gießen	56.30.9
531 000	Landkreis Gießen	J	347	460 002	458 977	1 025
531 000	Landkreis Gießen	58	20	17 949	17 612	337
531 000	Landkreis Gießen	58.1
531 000	Landkreis Gießen	58.11	6	.	3 126	.
531 000	Landkreis Gießen	58.12	—	—	—	—
531 000	Landkreis Gießen	58.13	3	.	8 687	.
531 000	Landkreis Gießen	58.14	4	1 258	1 256	2
531 000	Landkreis Gießen	58.19
531 000	Landkreis Gießen	58.2
531 000	Landkreis Gießen	58.21
531 000	Landkreis Gießen	58.29
531 000	Landkreis Gießen	59	18	1 269	1 244	25
531 000	Landkreis Gießen	59.1
531 000	Landkreis Gießen	59.11	9	427	406	21
531 000	Landkreis Gießen	59.12
531 000	Landkreis Gießen	59.13	—	—	—	—
531 000	Landkreis Gießen	59.14	—	—	—	—
531 000	Landkreis Gießen	59.2
531 000	Landkreis Gießen	59.20.1
531 000	Landkreis Gießen	59.20.2
531 000	Landkreis Gießen	59.20.3
531 000	Landkreis Gießen	60	—	—	—	—
531 000	Landkreis Gießen	60.1	—	—	—	—
531 000	Landkreis Gießen	60.2	—	—	—	—
531 000	Landkreis Gießen	61	6	1 362	1 314	48
531 000	Landkreis Gießen	61.1
531 000	Landkreis Gießen	61.2
531 000	Landkreis Gießen	61.3	—	—	—	—
531 000	Landkreis Gießen	61.9
531 000	Landkreis Gießen	61.90.1	—	—	—	—
531 000	Landkreis Gießen	61.90.9
531 000	Landkreis Gießen	62	271	426 065	425 462	603
531 000	Landkreis Gießen	62.01	108	61 963	61 751	212
531 000	Landkreis Gießen	62.01.1	37	11 134	11 116	18
531 000	Landkreis Gießen	62.01.9	71	50 829	50 635	194
531 000	Landkreis Gießen	62.02	101	103 932	103 891	42
531 000	Landkreis Gießen	62.03
531 000	Landkreis Gießen	62.09
531 000	Landkreis Gießen	63	32	13 357	13 344	12
531 000	Landkreis Gießen	63.1
531 000	Landkreis Gießen	63.11	4	812	811	1
531 000	Landkreis Gießen	63.12
531 000	Landkreis Gießen	63.9
531 000	Landkreis Gießen	63.91
531 000	Landkreis Gießen	63.99
531 000	Landkreis Gießen	K	80	485 720	484 917	803
531 000	Landkreis Gießen	64
531 000	Landkreis Gießen	64.1
531 000	Landkreis Gießen	64.11	—	—	—	—
531 000	Landkreis Gießen	64.19
531 000	Landkreis Gießen	64.19.1	—	—	—	—

6. Umsatzsteuerpflichtige und steuerbarer Umsatz in Hessen 2023 nach Verwaltungsbezirken und wirtschaftlicher Gliederung

AGS	Regierungsbezirk Kreisfreie Stadt Landkreis	WZ 2008	Steuer- pflichtige	Steuerbarer Umsatz		
				insgesamt	Lieferungen und Leistungen	Inner- gemein- schaftliche Erwerbe
			Anzahl	1 000 Euro		
531 000	Landkreis Gießen	64.19.2
531 000	Landkreis Gießen	64.19.3
531 000	Landkreis Gießen	64.19.4	—	—	—	—
531 000	Landkreis Gießen	64.19.5	—	—	—	—
531 000	Landkreis Gießen	64.19.6	—	—	—	—
531 000	Landkreis Gießen	64.2	—	—	—	—
531 000	Landkreis Gießen	64.3	—	—	—	—
531 000	Landkreis Gießen	64.9	5	.	2 614	.
531 000	Landkreis Gießen	64.91	—	—	—	—
531 000	Landkreis Gießen	64.92
531 000	Landkreis Gießen	64.92.1	—	—	—	—
531 000	Landkreis Gießen	64.92.2
531 000	Landkreis Gießen	64.99
531 000	Landkreis Gießen	64.99.1
531 000	Landkreis Gießen	64.99.9	—	—	—	—
531 000	Landkreis Gießen	65
531 000	Landkreis Gießen	65.1
531 000	Landkreis Gießen	65.11	—	—	—	—
531 000	Landkreis Gießen	65.12
531 000	Landkreis Gießen	65.12.1	—	—	—	—
531 000	Landkreis Gießen	65.12.2
531 000	Landkreis Gießen	65.2	—	—	—	—
531 000	Landkreis Gießen	65.3	—	—	—	—
531 000	Landkreis Gießen	66
531 000	Landkreis Gießen	66.1	26	5 810	5 757	53
531 000	Landkreis Gießen	66.11	—	—	—	—
531 000	Landkreis Gießen	66.12	—	—	—	—
531 000	Landkreis Gießen	66.19	26	5 810	5 757	53
531 000	Landkreis Gießen	66.2	41	15 491	15 296	196
531 000	Landkreis Gießen	66.21
531 000	Landkreis Gießen	66.22	33	12 289	12 287	2
531 000	Landkreis Gießen	66.29
531 000	Landkreis Gießen	66.3
531 000	Landkreis Gießen	L	1 007	423 650	419 475	4 175
531 000	Landkreis Gießen	68	1 007	423 650	419 475	4 175
531 000	Landkreis Gießen	68.1	63	55 715	54 464	1 251
531 000	Landkreis Gießen	68.2	782	289 672	288 343	1 330
531 000	Landkreis Gießen	68.3	162	78 262	76 668	1 594
531 000	Landkreis Gießen	68.31	64	28 304	28 299	5
531 000	Landkreis Gießen	68.32	98	49 958	48 369	1 589
531 000	Landkreis Gießen	M	1 517	2 384 298	2 213 259	171 040
531 000	Landkreis Gießen	69	398	163 082	163 036	45
531 000	Landkreis Gießen	69.1	226	76 461	76 442	19
531 000	Landkreis Gießen	69.10.1	44	39 154	39 137	16
531 000	Landkreis Gießen	69.10.2	165	30 555	30 554	1
531 000	Landkreis Gießen	69.10.3
531 000	Landkreis Gießen	69.10.4
531 000	Landkreis Gießen	69.10.9	13	4 988	4 987	2
531 000	Landkreis Gießen	69.2	172	86 621	86 594	26
531 000	Landkreis Gießen	69.20.1	6	.	6 783	.
531 000	Landkreis Gießen	69.20.2
531 000	Landkreis Gießen	69.20.3	129	72 958	72 932	26
531 000	Landkreis Gießen	69.20.4
531 000	Landkreis Gießen	70	319	1 793 285	1 626 580	166 705

6. Umsatzsteuerpflichtige und steuerbarer Umsatz in Hessen 2023 nach Verwaltungsbezirken und wirtschaftlicher Gliederung

AGS	Regierungsbezirk Kreisfreie Stadt Landkreis	WZ 2008	Steuer- pflichtige	Steuerbarer Umsatz		
				insgesamt	Lieferungen und Leistungen	Inner- gemein- schaftliche Erwerbe
			Anzahl	1 000 Euro		
531 000	Landkreis Gießen	70.1
531 000	Landkreis Gießen	70.10.1
531 000	Landkreis Gießen	70.10.9
531 000	Landkreis Gießen	70.2
531 000	Landkreis Gießen	70.21
531 000	Landkreis Gießen	70.22	238	751 716	646 340	105 376
531 000	Landkreis Gießen	71	387	198 961	196 828	2 133
531 000	Landkreis Gießen	71.1	371	186 484	184 923	1 561
531 000	Landkreis Gießen	71.11	84	65 364	65 306	58
531 000	Landkreis Gießen	71.11.1	53	44 254	44 239	16
531 000	Landkreis Gießen	71.11.2
531 000	Landkreis Gießen	71.11.3
531 000	Landkreis Gießen	71.11.4	12	3 698	3 697	1
531 000	Landkreis Gießen	71.12	287	121 120	119 617	1 503
531 000	Landkreis Gießen	71.12.1	116	49 993	49 932	61
531 000	Landkreis Gießen	71.12.2	83	42 508	42 089	420
531 000	Landkreis Gießen	71.12.3	7	4 504	4 475	29
531 000	Landkreis Gießen	71.12.9	81	24 114	23 122	992
531 000	Landkreis Gießen	71.2	16	12 477	11 905	572
531 000	Landkreis Gießen	72	41	69 842	68 332	1 510
531 000	Landkreis Gießen	72.1	37	.	68 103	.
531 000	Landkreis Gießen	72.11
531 000	Landkreis Gießen	72.19
531 000	Landkreis Gießen	72.2	4	.	229	.
531 000	Landkreis Gießen	73	110	105 045	104 788	257
531 000	Landkreis Gießen	73.1
531 000	Landkreis Gießen	73.11	105	104 321	104 065	255
531 000	Landkreis Gießen	73.12
531 000	Landkreis Gießen	73.2
531 000	Landkreis Gießen	74	185	31 970	31 599	371
531 000	Landkreis Gießen	74.1	33	4 367	4 040	327
531 000	Landkreis Gießen	74.10.1	6	.	765	.
531 000	Landkreis Gießen	74.10.2
531 000	Landkreis Gießen	74.10.3
531 000	Landkreis Gießen	74.2	29	3 485	3 472	13
531 000	Landkreis Gießen	74.20.1
531 000	Landkreis Gießen	74.20.2
531 000	Landkreis Gießen	74.3	41	8 518	8 518	0
531 000	Landkreis Gießen	74.30.1
531 000	Landkreis Gießen	74.30.2
531 000	Landkreis Gießen	74.9	82	15 601	15 569	32
531 000	Landkreis Gießen	75	77	22 114	22 096	18
531 000	Landkreis Gießen	75.00.1	66	.	18 656	.
531 000	Landkreis Gießen	75.00.9	11	.	3 440	.
531 000	Landkreis Gießen	N	617	380 274	363 115	17 159
531 000	Landkreis Gießen	77	69	139 128	122 569	16 559
531 000	Landkreis Gießen	77.1	16	105 264	89 358	15 906
531 000	Landkreis Gießen	77.11
531 000	Landkreis Gießen	77.12
531 000	Landkreis Gießen	77.2	16	5 671	5 311	360
531 000	Landkreis Gießen	77.21	5	1 315	1 312	4
531 000	Landkreis Gießen	77.22	—	—	—	—
531 000	Landkreis Gießen	77.29	11	4 356	3 999	357
531 000	Landkreis Gießen	77.3	37	28 194	27 901	293

6. Umsatzsteuerpflichtige und steuerbarer Umsatz in Hessen 2023 nach Verwaltungsbezirken und wirtschaftlicher Gliederung

AGS	Regierungsbezirk Kreisfreie Stadt Landkreis	WZ 2008	Steuer- pflichtige	Steuerbarer Umsatz		
				insgesamt	Lieferungen und Leistungen	Inner- gemein- schaftliche Erwerbe
			Anzahl	1 000 Euro		
531 000	Landkreis Gießen	77.31
531 000	Landkreis Gießen	77.32
531 000	Landkreis Gießen	77.33
531 000	Landkreis Gießen	77.34	—	—	—	—
531 000	Landkreis Gießen	77.35	—	—	—	—
531 000	Landkreis Gießen	77.39	20	18 041	17 837	204
531 000	Landkreis Gießen	77.4	—	—	—	—
531 000	Landkreis Gießen	78	25	32 997	32 982	15
531 000	Landkreis Gießen	78.1
531 000	Landkreis Gießen	78.2	10	21 297	21 284	13
531 000	Landkreis Gießen	78.3
531 000	Landkreis Gießen	79	35	.	24 204	.
531 000	Landkreis Gießen	79.1
531 000	Landkreis Gießen	79.11	26	5 058	5 058	1
531 000	Landkreis Gießen	79.12
531 000	Landkreis Gießen	79.9
531 000	Landkreis Gießen	80	28	.	32 389	.
531 000	Landkreis Gießen	80.1	21	26 767	26 754	13
531 000	Landkreis Gießen	80.2
531 000	Landkreis Gießen	80.3
531 000	Landkreis Gießen	81	352	119 423	118 977	445
531 000	Landkreis Gießen	81.1	139	36 270	36 154	116
531 000	Landkreis Gießen	81.2	89	28 338	28 255	83
531 000	Landkreis Gießen	81.21	46	15 055	15 046	9
531 000	Landkreis Gießen	81.22	31	10 226	10 153	73
531 000	Landkreis Gießen	81.22.1	25	5 677	5 677	0
531 000	Landkreis Gießen	81.22.9	6	4 549	4 477	73
531 000	Landkreis Gießen	81.29	12	3 057	3 056	0
531 000	Landkreis Gießen	81.29.1	—	—	—	—
531 000	Landkreis Gießen	81.29.2
531 000	Landkreis Gießen	81.29.9
531 000	Landkreis Gießen	81.3	124	54 815	54 568	247
531 000	Landkreis Gießen	81.30.1	114	52 795	52 594	200
531 000	Landkreis Gießen	81.30.9	10	2 021	1 974	47
531 000	Landkreis Gießen	82	108	32 113	31 993	120
531 000	Landkreis Gießen	82.1
531 000	Landkreis Gießen	82.11
531 000	Landkreis Gießen	82.19	11	1 971	1 962	10
531 000	Landkreis Gießen	82.2
531 000	Landkreis Gießen	82.3	23	.	13 649	.
531 000	Landkreis Gießen	82.9	58	14 649	14 567	82
531 000	Landkreis Gießen	82.91
531 000	Landkreis Gießen	82.91.1	3	.	491	.
531 000	Landkreis Gießen	82.91.2
531 000	Landkreis Gießen	82.92
531 000	Landkreis Gießen	82.99	52	10 075	9 995	80
531 000	Landkreis Gießen	82.99.1
531 000	Landkreis Gießen	82.99.9
531 000	Landkreis Gießen	O	—	—	—	—
531 000	Landkreis Gießen	P	170	.	63 553	.
531 000	Landkreis Gießen	85	170	.	63 553	.
531 000	Landkreis Gießen	85.1	—	—	—	—
531 000	Landkreis Gießen	85.2	—	—	—	—
531 000	Landkreis Gießen	85.3	7	540	532	8

6. Umsatzsteuerpflichtige und steuerbarer Umsatz in Hessen 2023 nach Verwaltungsbezirken und wirtschaftlicher Gliederung

AGS	Regierungsbezirk Kreisfreie Stadt Landkreis	WZ 2008	Steuer- pflichtige	Steuerbarer Umsatz		
				insgesamt	Lieferungen und Leistungen	Inner- gemein- schaftliche Erwerbe
			Anzahl	1 000 Euro		
531 000	Landkreis Gießen	85.31	—	—	—	—
531 000	Landkreis Gießen	85.32	7	540	532	8
531 000	Landkreis Gießen	85.4	•	•	•	•
531 000	Landkreis Gießen	85.41	9	861	859	2
531 000	Landkreis Gießen	85.42	•	•	•	•
531 000	Landkreis Gießen	85.42.1	•	•	•	•
531 000	Landkreis Gießen	85.42.2	•	•	•	•
531 000	Landkreis Gießen	85.42.3	—	—	—	—
531 000	Landkreis Gießen	85.42.4	•	•	•	•
531 000	Landkreis Gießen	85.5	•	•	•	•
531 000	Landkreis Gießen	85.51	40	4 515	4 513	3
531 000	Landkreis Gießen	85.52	•	•	•	•
531 000	Landkreis Gießen	85.53	38	13 149	13 146	3
531 000	Landkreis Gießen	85.59	66	16 587	16 577	10
531 000	Landkreis Gießen	85.59.1	•	•	•	•
531 000	Landkreis Gießen	85.59.2	32	•	12 728	•
531 000	Landkreis Gießen	85.59.9	•	•	•	•
531 000	Landkreis Gießen	85.6	•	•	•	•
531 000	Landkreis Gießen	Q	217	148 162	147 794	367
531 000	Landkreis Gießen	86	201	75 656	75 299	357
531 000	Landkreis Gießen	86.1	—	—	—	—
531 000	Landkreis Gießen	86.10.1	—	—	—	—
531 000	Landkreis Gießen	86.10.2	—	—	—	—
531 000	Landkreis Gießen	86.10.3	—	—	—	—
531 000	Landkreis Gießen	86.2	98	56 236	56 130	106
531 000	Landkreis Gießen	86.21	24	•	3 310	•
531 000	Landkreis Gießen	86.22	38	27 922	27 825	96
531 000	Landkreis Gießen	86.23	36	•	24 995	•
531 000	Landkreis Gießen	86.9	103	19 420	19 169	251
531 000	Landkreis Gießen	86.90.1	14	1 902	1 902	0
531 000	Landkreis Gießen	86.90.2	17	2 558	2 552	6
531 000	Landkreis Gießen	86.90.3	10	1 749	1 687	62
531 000	Landkreis Gießen	86.90.9	62	13 212	13 029	183
531 000	Landkreis Gießen	87	5	•	7 768	•
531 000	Landkreis Gießen	87.1	•	•	•	•
531 000	Landkreis Gießen	87.2	—	—	—	—
531 000	Landkreis Gießen	87.3	•	•	•	•
531 000	Landkreis Gießen	87.9	—	—	—	—
531 000	Landkreis Gießen	88	11	•	64 727	•
531 000	Landkreis Gießen	88.1	•	•	•	•
531 000	Landkreis Gießen	88.10.1	•	•	•	•
531 000	Landkreis Gießen	88.10.2	—	—	—	—
531 000	Landkreis Gießen	88.9	•	•	•	•
531 000	Landkreis Gießen	88.91	—	—	—	—
531 000	Landkreis Gießen	88.99	•	•	•	•
531 000	Landkreis Gießen	R	235	91 029	90 802	227
531 000	Landkreis Gießen	90	92	•	11 135	•
531 000	Landkreis Gießen	90.01	20	3 198	3 188	10
531 000	Landkreis Gießen	90.01.1	•	•	•	•
531 000	Landkreis Gießen	90.01.2	4	1 850	1 849	1
531 000	Landkreis Gießen	90.01.3	•	•	•	•
531 000	Landkreis Gießen	90.01.4	13	1 119	1 115	3
531 000	Landkreis Gießen	90.02	•	•	•	•
531 000	Landkreis Gießen	90.03	57	3 671	3 670	1

6. Umsatzsteuerpflichtige und steuerbarer Umsatz in Hessen 2023 nach Verwaltungsbezirken und wirtschaftlicher Gliederung

AGS	Regierungsbezirk Kreisfreie Stadt Landkreis	WZ 2008	Steuer- pflichtige	Steuerbarer Umsatz		
				insgesamt	Lieferungen und Leistungen	Inner- gemein- schaftliche Erwerbe
			Anzahl	1 000 Euro		
531 000	Landkreis Gießen	90.03.1	•	•	•	•
531 000	Landkreis Gießen	90.03.2	20	•	1 252	•
531 000	Landkreis Gießen	90.03.3	11	515	515	1
531 000	Landkreis Gießen	90.03.4	•	•	•	•
531 000	Landkreis Gießen	90.03.5	19	1 433	1 433	0
531 000	Landkreis Gießen	90.04	•	•	•	•
531 000	Landkreis Gießen	90.04.1	•	•	•	•
531 000	Landkreis Gießen	90.04.2	•	•	•	•
531 000	Landkreis Gießen	90.04.3	—	—	—	—
531 000	Landkreis Gießen	91	—	—	—	—
531 000	Landkreis Gießen	91.01	—	—	—	—
531 000	Landkreis Gießen	91.02	—	—	—	—
531 000	Landkreis Gießen	91.03	—	—	—	—
531 000	Landkreis Gießen	91.04	—	—	—	—
531 000	Landkreis Gießen	92	28	•	25 121	•
531 000	Landkreis Gießen	92.00.1	24	•	24 067	•
531 000	Landkreis Gießen	92.00.2	—	—	—	—
531 000	Landkreis Gießen	92.00.3	4	•	1 054	•
531 000	Landkreis Gießen	93	115	54 703	54 547	157
531 000	Landkreis Gießen	93.1	84	47 246	47 156	90
531 000	Landkreis Gießen	93.11	13	30 633	30 611	22
531 000	Landkreis Gießen	93.12	45	7 248	7 206	42
531 000	Landkreis Gießen	93.13	17	7 313	7 291	21
531 000	Landkreis Gießen	93.19	9	2 053	2 048	5
531 000	Landkreis Gießen	93.2	31	7 457	7 391	66
531 000	Landkreis Gießen	93.21	12	3 235	3 187	48
531 000	Landkreis Gießen	93.29	19	4 222	4 204	18
531 000	Landkreis Gießen	S	453	91 449	91 104	345
531 000	Landkreis Gießen	94	39	25 692	25 672	20
531 000	Landkreis Gießen	94.1	7	2 139	2 138	2
531 000	Landkreis Gießen	94.11	7	2 139	2 138	2
531 000	Landkreis Gießen	94.12	—	—	—	—
531 000	Landkreis Gießen	94.2	—	—	—	—
531 000	Landkreis Gießen	94.9	32	23 553	23 534	18
531 000	Landkreis Gießen	94.91	•	•	•	•
531 000	Landkreis Gießen	94.92	—	—	—	—
531 000	Landkreis Gießen	94.99	•	•	•	•
531 000	Landkreis Gießen	94.99.1	22	5 878	5 874	4
531 000	Landkreis Gießen	94.99.2	•	•	•	•
531 000	Landkreis Gießen	94.99.3	•	•	•	•
531 000	Landkreis Gießen	94.99.4	—	—	—	—
531 000	Landkreis Gießen	94.99.9	•	•	•	•
531 000	Landkreis Gießen	95	34	8 340	8 268	72
531 000	Landkreis Gießen	95.1	•	•	•	•
531 000	Landkreis Gießen	95.11	•	•	•	•
531 000	Landkreis Gießen	95.12	—	—	—	—
531 000	Landkreis Gießen	95.2	•	•	•	•
531 000	Landkreis Gießen	95.21	•	•	•	•
531 000	Landkreis Gießen	95.22	3	•	292	•
531 000	Landkreis Gießen	95.23	•	•	•	•
531 000	Landkreis Gießen	95.24	5	1 982	1 974	7
531 000	Landkreis Gießen	95.25	•	•	•	•
531 000	Landkreis Gießen	95.29	18	3 553	3 496	57
531 000	Landkreis Gießen	96	380	57 417	57 164	253

6. Umsatzsteuerpflichtige und steuerbarer Umsatz in Hessen 2023 nach Verwaltungsbezirken und wirtschaftlicher Gliederung

AGS	Regierungsbezirk Kreisfreie Stadt Landkreis	WZ 2008	Steuer- pflichtige	Steuerbarer Umsatz		
				insgesamt	Lieferungen und Leistungen	Inner- gemein- schaftliche Erwerbe
			Anzahl	1 000 Euro		
531 000	Landkreis Gießen	96.01	14	10 025	10 004	21
531 000	Landkreis Gießen	96.02	237	28 215	28 054	160
531 000	Landkreis Gießen	96.02.1	169	22 706	22 623	83
531 000	Landkreis Gießen	96.02.2	68	5 508	5 431	77
531 000	Landkreis Gießen	96.03	20	4 391	4 380	10
531 000	Landkreis Gießen	96.03.1	20	4 391	4 380	10
531 000	Landkreis Gießen	96.03.2	—	—	—	—
531 000	Landkreis Gießen	96.04	13	6 578	6 573	5
531 000	Landkreis Gießen	96.09	96	8 209	8 152	57
532 000	Lahn-Dill-Kreis	A - S	8 914	18 844 841	17 465 007	1 379 834
532 000	Lahn-Dill-Kreis	A	178	53 024	52 321	704
532 000	Lahn-Dill-Kreis	01	137	32 554	31 868	686
532 000	Lahn-Dill-Kreis	01.1	20	3 768	3 616	152
532 000	Lahn-Dill-Kreis	01.11	20	3 768	3 616	152
532 000	Lahn-Dill-Kreis	01.12	—	—	—	—
532 000	Lahn-Dill-Kreis	01.13	—	—	—	—
532 000	Lahn-Dill-Kreis	01.13.1	—	—	—	—
532 000	Lahn-Dill-Kreis	01.13.2	—	—	—	—
532 000	Lahn-Dill-Kreis	01.14	—	—	—	—
532 000	Lahn-Dill-Kreis	01.15	—	—	—	—
532 000	Lahn-Dill-Kreis	01.16	—	—	—	—
532 000	Lahn-Dill-Kreis	01.19	—	—	—	—
532 000	Lahn-Dill-Kreis	01.19.1	—	—	—	—
532 000	Lahn-Dill-Kreis	01.19.2	—	—	—	—
532 000	Lahn-Dill-Kreis	01.19.9	—	—	—	—
532 000	Lahn-Dill-Kreis	01.2	•	•	•	•
532 000	Lahn-Dill-Kreis	01.21	—	—	—	—
532 000	Lahn-Dill-Kreis	01.22	—	—	—	—
532 000	Lahn-Dill-Kreis	01.23	—	—	—	—
532 000	Lahn-Dill-Kreis	01.24	—	—	—	—
532 000	Lahn-Dill-Kreis	01.25	•	•	•	•
532 000	Lahn-Dill-Kreis	01.25.1	—	—	—	—
532 000	Lahn-Dill-Kreis	01.25.9	•	•	•	•
532 000	Lahn-Dill-Kreis	01.26	—	—	—	—
532 000	Lahn-Dill-Kreis	01.27	—	—	—	—
532 000	Lahn-Dill-Kreis	01.28	—	—	—	—
532 000	Lahn-Dill-Kreis	01.29	—	—	—	—
532 000	Lahn-Dill-Kreis	01.3	•	•	•	•
532 000	Lahn-Dill-Kreis	01.30.1	•	•	•	•
532 000	Lahn-Dill-Kreis	01.30.2	•	•	•	•
532 000	Lahn-Dill-Kreis	01.4	20	3 550	3 453	96
532 000	Lahn-Dill-Kreis	01.41	4	1 605	1 509	96
532 000	Lahn-Dill-Kreis	01.42	•	•	•	•
532 000	Lahn-Dill-Kreis	01.43	6	•	428	•
532 000	Lahn-Dill-Kreis	01.44	—	—	—	—
532 000	Lahn-Dill-Kreis	01.45	3	•	275	•
532 000	Lahn-Dill-Kreis	01.46	—	—	—	—
532 000	Lahn-Dill-Kreis	01.47	•	•	•	•
532 000	Lahn-Dill-Kreis	01.49	3	•	250	•
532 000	Lahn-Dill-Kreis	01.5	71	19 621	19 407	214
532 000	Lahn-Dill-Kreis	01.6	22	4 633	4 417	216
532 000	Lahn-Dill-Kreis	01.61	7	2 624	2 521	102
532 000	Lahn-Dill-Kreis	01.62	•	•	•	•
532 000	Lahn-Dill-Kreis	01.63	—	—	—	—

6. Umsatzsteuerpflichtige und steuerbarer Umsatz in Hessen 2023 nach Verwaltungsbezirken und wirtschaftlicher Gliederung

AGS	Regierungsbezirk Kreisfreie Stadt Landkreis	WZ 2008	Steuer- pflichtige	Steuerbarer Umsatz		
				insgesamt	Lieferungen und Leistungen	Inner- gemein- schaftliche Erwerbe
			Anzahl	1 000 Euro		
532 000	Lahn-Dill-Kreis	01.64	•	•	•	•
532 000	Lahn-Dill-Kreis	01.7	—	—	—	—
532 000	Lahn-Dill-Kreis	02	•	•	•	•
532 000	Lahn-Dill-Kreis	02.1	6	•	4 431	•
532 000	Lahn-Dill-Kreis	02.2	•	•	•	•
532 000	Lahn-Dill-Kreis	02.3	—	—	—	—
532 000	Lahn-Dill-Kreis	02.4	21	•	11 828	•
532 000	Lahn-Dill-Kreis	03	•	•	•	•
532 000	Lahn-Dill-Kreis	03.1	—	—	—	—
532 000	Lahn-Dill-Kreis	03.11	—	—	—	—
532 000	Lahn-Dill-Kreis	03.12	—	—	—	—
532 000	Lahn-Dill-Kreis	03.2	•	•	•	•
532 000	Lahn-Dill-Kreis	03.21	—	—	—	—
532 000	Lahn-Dill-Kreis	03.22	•	•	•	•
532 000	Lahn-Dill-Kreis	B	8	102 167	81 516	20 651
532 000	Lahn-Dill-Kreis	05	—	—	—	—
532 000	Lahn-Dill-Kreis	05.1	—	—	—	—
532 000	Lahn-Dill-Kreis	05.2	—	—	—	—
532 000	Lahn-Dill-Kreis	06	—	—	—	—
532 000	Lahn-Dill-Kreis	06.1	—	—	—	—
532 000	Lahn-Dill-Kreis	06.2	—	—	—	—
532 000	Lahn-Dill-Kreis	07	—	—	—	—
532 000	Lahn-Dill-Kreis	07.1	—	—	—	—
532 000	Lahn-Dill-Kreis	07.2	—	—	—	—
532 000	Lahn-Dill-Kreis	07.21	—	—	—	—
532 000	Lahn-Dill-Kreis	07.29	—	—	—	—
532 000	Lahn-Dill-Kreis	08	8	102 167	81 516	20 651
532 000	Lahn-Dill-Kreis	08.1	•	•	•	•
532 000	Lahn-Dill-Kreis	08.11	6	33 517	33 075	442
532 000	Lahn-Dill-Kreis	08.12	•	•	•	•
532 000	Lahn-Dill-Kreis	08.9	•	•	•	•
532 000	Lahn-Dill-Kreis	08.91	—	—	—	—
532 000	Lahn-Dill-Kreis	08.92	—	—	—	—
532 000	Lahn-Dill-Kreis	08.93	—	—	—	—
532 000	Lahn-Dill-Kreis	08.99	•	•	•	•
532 000	Lahn-Dill-Kreis	09	—	—	—	—
532 000	Lahn-Dill-Kreis	09.1	—	—	—	—
532 000	Lahn-Dill-Kreis	09.9	—	—	—	—
532 000	Lahn-Dill-Kreis	C	1 043	9 940 614	9 004 897	935 716
532 000	Lahn-Dill-Kreis	10	89	124 464	117 797	6 667
532 000	Lahn-Dill-Kreis	10.1	38	52 628	45 982	6 646
532 000	Lahn-Dill-Kreis	10.11	•	•	•	•
532 000	Lahn-Dill-Kreis	10.12	•	•	•	•
532 000	Lahn-Dill-Kreis	10.13	•	•	•	•
532 000	Lahn-Dill-Kreis	10.2	—	—	—	—
532 000	Lahn-Dill-Kreis	10.3	—	—	—	—
532 000	Lahn-Dill-Kreis	10.31	—	—	—	—
532 000	Lahn-Dill-Kreis	10.32	—	—	—	—
532 000	Lahn-Dill-Kreis	10.39	—	—	—	—
532 000	Lahn-Dill-Kreis	10.4	—	—	—	—
532 000	Lahn-Dill-Kreis	10.41	—	—	—	—
532 000	Lahn-Dill-Kreis	10.42	—	—	—	—
532 000	Lahn-Dill-Kreis	10.5	•	•	•	•
532 000	Lahn-Dill-Kreis	10.51	•	•	•	•

6. Umsatzsteuerpflichtige und steuerbarer Umsatz in Hessen 2023 nach Verwaltungsbezirken und wirtschaftlicher Gliederung

AGS	Regierungsbezirk Kreisfreie Stadt Landkreis	WZ 2008	Steuer- pflichtige	Steuerbarer Umsatz		
				insgesamt	Lieferungen und Leistungen	Inner- gemein- schaftliche Erwerbe
			Anzahl	1 000 Euro		
532 000	Lahn-Dill-Kreis	10.52
532 000	Lahn-Dill-Kreis	10.6
532 000	Lahn-Dill-Kreis	10.61
532 000	Lahn-Dill-Kreis	10.62	—	—	—	—
532 000	Lahn-Dill-Kreis	10.7	38	48 834	48 830	5
532 000	Lahn-Dill-Kreis	10.71	38	48 834	48 830	5
532 000	Lahn-Dill-Kreis	10.72	—	—	—	—
532 000	Lahn-Dill-Kreis	10.73	—	—	—	—
532 000	Lahn-Dill-Kreis	10.8	5	1 753	1 746	7
532 000	Lahn-Dill-Kreis	10.81	—	—	—	—
532 000	Lahn-Dill-Kreis	10.82	—	—	—	—
532 000	Lahn-Dill-Kreis	10.83
532 000	Lahn-Dill-Kreis	10.84	—	—	—	—
532 000	Lahn-Dill-Kreis	10.85	—	—	—	—
532 000	Lahn-Dill-Kreis	10.86	—	—	—	—
532 000	Lahn-Dill-Kreis	10.89
532 000	Lahn-Dill-Kreis	10.9
532 000	Lahn-Dill-Kreis	10.91
532 000	Lahn-Dill-Kreis	10.92
532 000	Lahn-Dill-Kreis	11
532 000	Lahn-Dill-Kreis	11.01
532 000	Lahn-Dill-Kreis	11.02	—	—	—	—
532 000	Lahn-Dill-Kreis	11.03	—	—	—	—
532 000	Lahn-Dill-Kreis	11.04	—	—	—	—
532 000	Lahn-Dill-Kreis	11.05
532 000	Lahn-Dill-Kreis	11.06	—	—	—	—
532 000	Lahn-Dill-Kreis	11.07
532 000	Lahn-Dill-Kreis	12
532 000	Lahn-Dill-Kreis	13	13	57 585	51 339	6 246
532 000	Lahn-Dill-Kreis	13.1	—	—	—	—
532 000	Lahn-Dill-Kreis	13.2	—	—	—	—
532 000	Lahn-Dill-Kreis	13.3	5	279	259	20
532 000	Lahn-Dill-Kreis	13.9	8	57 307	51 080	6 227
532 000	Lahn-Dill-Kreis	13.91
532 000	Lahn-Dill-Kreis	13.92	3	4 542	4 313	229
532 000	Lahn-Dill-Kreis	13.93	—	—	—	—
532 000	Lahn-Dill-Kreis	13.94
532 000	Lahn-Dill-Kreis	13.95	—	—	—	—
532 000	Lahn-Dill-Kreis	13.96
532 000	Lahn-Dill-Kreis	13.99	—	—	—	—
532 000	Lahn-Dill-Kreis	14	7	6 957	6 139	818
532 000	Lahn-Dill-Kreis	14.1	7	6 957	6 139	818
532 000	Lahn-Dill-Kreis	14.11	—	—	—	—
532 000	Lahn-Dill-Kreis	14.12
532 000	Lahn-Dill-Kreis	14.13
532 000	Lahn-Dill-Kreis	14.14	—	—	—	—
532 000	Lahn-Dill-Kreis	14.19	3	.	206	.
532 000	Lahn-Dill-Kreis	14.2	—	—	—	—
532 000	Lahn-Dill-Kreis	14.3	—	—	—	—
532 000	Lahn-Dill-Kreis	14.31	—	—	—	—
532 000	Lahn-Dill-Kreis	14.39	—	—	—	—
532 000	Lahn-Dill-Kreis	15	5	738	709	29
532 000	Lahn-Dill-Kreis	15.1
532 000	Lahn-Dill-Kreis	15.11	—	—	—	—

**6. Umsatzsteuerpflichtige und steuerbarer Umsatz in Hessen 2023 nach
Verwaltungsbezirken und wirtschaftlicher Gliederung**

AGS	Regierungsbezirk Kreisfreie Stadt Landkreis	WZ 2008	Steuer- pflichtige	Steuerbarer Umsatz		
				insgesamt	Lieferungen und Leistungen	Inner- gemein- schaftliche Erwerbe
			Anzahl	1 000 Euro		
532 000	Lahn-Dill-Kreis	15.12
532 000	Lahn-Dill-Kreis	15.2
532 000	Lahn-Dill-Kreis	16	67	73 968	71 282	2 686
532 000	Lahn-Dill-Kreis	16.1	14	18 480	16 711	1 769
532 000	Lahn-Dill-Kreis	16.2	53	55 488	54 572	916
532 000	Lahn-Dill-Kreis	16.21
532 000	Lahn-Dill-Kreis	16.22	—	—	—	—
532 000	Lahn-Dill-Kreis	16.23	40	33 906	33 268	638
532 000	Lahn-Dill-Kreis	16.24	6	.	9 120	.
532 000	Lahn-Dill-Kreis	16.29
532 000	Lahn-Dill-Kreis	17	6	32 947	32 319	628
532 000	Lahn-Dill-Kreis	17.1
532 000	Lahn-Dill-Kreis	17.11	—	—	—	—
532 000	Lahn-Dill-Kreis	17.12
532 000	Lahn-Dill-Kreis	17.2
532 000	Lahn-Dill-Kreis	17.21
532 000	Lahn-Dill-Kreis	17.22	—	—	—	—
532 000	Lahn-Dill-Kreis	17.23	—	—	—	—
532 000	Lahn-Dill-Kreis	17.24	—	—	—	—
532 000	Lahn-Dill-Kreis	17.29
532 000	Lahn-Dill-Kreis	18	36	19 285	18 883	402
532 000	Lahn-Dill-Kreis	18.1	33	19 120	18 719	401
532 000	Lahn-Dill-Kreis	18.11
532 000	Lahn-Dill-Kreis	18.12	28	18 051	17 651	400
532 000	Lahn-Dill-Kreis	18.13
532 000	Lahn-Dill-Kreis	18.14
532 000	Lahn-Dill-Kreis	18.2	3	165	164	1
532 000	Lahn-Dill-Kreis	19	—	—	—	—
532 000	Lahn-Dill-Kreis	19.1	—	—	—	—
532 000	Lahn-Dill-Kreis	19.2	—	—	—	—
532 000	Lahn-Dill-Kreis	20	22	308 486	270 980	37 506
532 000	Lahn-Dill-Kreis	20.1
532 000	Lahn-Dill-Kreis	20.11	—	—	—	—
532 000	Lahn-Dill-Kreis	20.12	—	—	—	—
532 000	Lahn-Dill-Kreis	20.13	—	—	—	—
532 000	Lahn-Dill-Kreis	20.14
532 000	Lahn-Dill-Kreis	20.15	—	—	—	—
532 000	Lahn-Dill-Kreis	20.16
532 000	Lahn-Dill-Kreis	20.17	—	—	—	—
532 000	Lahn-Dill-Kreis	20.2
532 000	Lahn-Dill-Kreis	20.3
532 000	Lahn-Dill-Kreis	20.4	6	5 287	5 227	60
532 000	Lahn-Dill-Kreis	20.41	3	.	256	.
532 000	Lahn-Dill-Kreis	20.42	3	.	4 971	.
532 000	Lahn-Dill-Kreis	20.5
532 000	Lahn-Dill-Kreis	20.51	—	—	—	—
532 000	Lahn-Dill-Kreis	20.52
532 000	Lahn-Dill-Kreis	20.53
532 000	Lahn-Dill-Kreis	20.59
532 000	Lahn-Dill-Kreis	20.6
532 000	Lahn-Dill-Kreis	21
532 000	Lahn-Dill-Kreis	21.1	—	—	—	—
532 000	Lahn-Dill-Kreis	21.2
532 000	Lahn-Dill-Kreis	22	28	230 388	220 832	9 556

6. Umsatzsteuerpflichtige und steuerbarer Umsatz in Hessen 2023 nach Verwaltungsbezirken und wirtschaftlicher Gliederung

AGS	Regierungsbezirk Kreisfreie Stadt Landkreis	WZ 2008	Steuer- pflichtige	Steuerbarer Umsatz		
				insgesamt	Lieferungen und Leistungen	Inner- gemein- schaftliche Erwerbe
			Anzahl	1 000 Euro		
532 000	Lahn-Dill-Kreis	22.1	•	•	•	•
532 000	Lahn-Dill-Kreis	22.11	•	•	•	•
532 000	Lahn-Dill-Kreis	22.19	•	•	•	•
532 000	Lahn-Dill-Kreis	22.2	•	•	•	•
532 000	Lahn-Dill-Kreis	22.21	•	•	•	•
532 000	Lahn-Dill-Kreis	22.22	•	•	•	•
532 000	Lahn-Dill-Kreis	22.23	9	44 993	44 522	471
532 000	Lahn-Dill-Kreis	22.29	10	173 567	164 947	8 620
532 000	Lahn-Dill-Kreis	23	43	275 234	227 565	47 669
532 000	Lahn-Dill-Kreis	23.1	•	•	•	•
532 000	Lahn-Dill-Kreis	23.11	—	—	—	—
532 000	Lahn-Dill-Kreis	23.12	•	•	•	•
532 000	Lahn-Dill-Kreis	23.13	•	•	•	•
532 000	Lahn-Dill-Kreis	23.14	•	•	•	•
532 000	Lahn-Dill-Kreis	23.19	•	•	•	•
532 000	Lahn-Dill-Kreis	23.2	•	•	•	•
532 000	Lahn-Dill-Kreis	23.3	•	•	•	•
532 000	Lahn-Dill-Kreis	23.31	•	•	•	•
532 000	Lahn-Dill-Kreis	23.32	•	•	•	•
532 000	Lahn-Dill-Kreis	23.4	•	•	•	•
532 000	Lahn-Dill-Kreis	23.41	—	—	—	—
532 000	Lahn-Dill-Kreis	23.42	—	—	—	—
532 000	Lahn-Dill-Kreis	23.43	—	—	—	—
532 000	Lahn-Dill-Kreis	23.44	—	—	—	—
532 000	Lahn-Dill-Kreis	23.49	•	•	•	•
532 000	Lahn-Dill-Kreis	23.5	•	•	•	•
532 000	Lahn-Dill-Kreis	23.51	•	•	•	•
532 000	Lahn-Dill-Kreis	23.52	—	—	—	—
532 000	Lahn-Dill-Kreis	23.6	6	3 671	3 623	49
532 000	Lahn-Dill-Kreis	23.61	•	•	•	•
532 000	Lahn-Dill-Kreis	23.62	—	—	—	—
532 000	Lahn-Dill-Kreis	23.63	•	•	•	•
532 000	Lahn-Dill-Kreis	23.64	•	•	•	•
532 000	Lahn-Dill-Kreis	23.65	—	—	—	—
532 000	Lahn-Dill-Kreis	23.69	—	—	—	—
532 000	Lahn-Dill-Kreis	23.7	21	11 735	10 984	752
532 000	Lahn-Dill-Kreis	23.9	•	•	•	•
532 000	Lahn-Dill-Kreis	23.91	4	191 215	157 179	34 035
532 000	Lahn-Dill-Kreis	23.99	•	•	•	•
532 000	Lahn-Dill-Kreis	24	20	686 912	593 935	92 977
532 000	Lahn-Dill-Kreis	24.1	•	•	•	•
532 000	Lahn-Dill-Kreis	24.2	•	•	•	•
532 000	Lahn-Dill-Kreis	24.3	•	•	•	•
532 000	Lahn-Dill-Kreis	24.31	—	—	—	—
532 000	Lahn-Dill-Kreis	24.32	—	—	—	—
532 000	Lahn-Dill-Kreis	24.33	—	—	—	—
532 000	Lahn-Dill-Kreis	24.34	•	•	•	•
532 000	Lahn-Dill-Kreis	24.4	•	•	•	•
532 000	Lahn-Dill-Kreis	24.41	•	•	•	•
532 000	Lahn-Dill-Kreis	24.42	—	—	—	—
532 000	Lahn-Dill-Kreis	24.43	•	•	•	•
532 000	Lahn-Dill-Kreis	24.44	—	—	—	—
532 000	Lahn-Dill-Kreis	24.45	•	•	•	•
532 000	Lahn-Dill-Kreis	24.46	—	—	—	—

6. Umsatzsteuerpflichtige und steuerbarer Umsatz in Hessen 2023 nach Verwaltungsbezirken und wirtschaftlicher Gliederung

AGS	Regierungsbezirk Kreisfreie Stadt Landkreis	WZ 2008	Steuer- pflichtige	Steuerbarer Umsatz		
				insgesamt	Lieferungen und Leistungen	Inner- gemein- schaftliche Erwerbe
			Anzahl	1 000 Euro		
532 000	Lahn-Dill-Kreis	24.5
532 000	Lahn-Dill-Kreis	24.51
532 000	Lahn-Dill-Kreis	24.52
532 000	Lahn-Dill-Kreis	24.53	—	—	—	—
532 000	Lahn-Dill-Kreis	24.54
532 000	Lahn-Dill-Kreis	25	283	935 172	883 816	51 357
532 000	Lahn-Dill-Kreis	25.1	50	211 409	200 206	11 203
532 000	Lahn-Dill-Kreis	25.11	35	180 343	170 399	9 944
532 000	Lahn-Dill-Kreis	25.12	15	31 066	29 807	1 260
532 000	Lahn-Dill-Kreis	25.2	5	10 517	10 495	22
532 000	Lahn-Dill-Kreis	25.21
532 000	Lahn-Dill-Kreis	25.29
532 000	Lahn-Dill-Kreis	25.3	—	—	—	—
532 000	Lahn-Dill-Kreis	25.4	—	—	—	—
532 000	Lahn-Dill-Kreis	25.5	18	242 516	217 929	24 588
532 000	Lahn-Dill-Kreis	25.6	147	264 167	261 445	2 722
532 000	Lahn-Dill-Kreis	25.61	39	123 494	122 323	1 171
532 000	Lahn-Dill-Kreis	25.62	108	140 673	139 122	1 551
532 000	Lahn-Dill-Kreis	25.7	25	41 056	39 658	1 398
532 000	Lahn-Dill-Kreis	25.71
532 000	Lahn-Dill-Kreis	25.72	—	—	—	—
532 000	Lahn-Dill-Kreis	25.73
532 000	Lahn-Dill-Kreis	25.73.1	12	19 754	18 758	996
532 000	Lahn-Dill-Kreis	25.73.2
532 000	Lahn-Dill-Kreis	25.73.3
532 000	Lahn-Dill-Kreis	25.73.4	—	—	—	—
532 000	Lahn-Dill-Kreis	25.73.5
532 000	Lahn-Dill-Kreis	25.9	38	165 507	154 085	11 423
532 000	Lahn-Dill-Kreis	25.91
532 000	Lahn-Dill-Kreis	25.92
532 000	Lahn-Dill-Kreis	25.93	3	.	2 258	.
532 000	Lahn-Dill-Kreis	25.94
532 000	Lahn-Dill-Kreis	25.99	30	159 239	147 817	11 422
532 000	Lahn-Dill-Kreis	26	98	2 149 767	1 936 418	213 349
532 000	Lahn-Dill-Kreis	26.1	16	87 159	81 958	5 201
532 000	Lahn-Dill-Kreis	26.11
532 000	Lahn-Dill-Kreis	26.11.1
532 000	Lahn-Dill-Kreis	26.11.9	14	83 209	78 020	5 190
532 000	Lahn-Dill-Kreis	26.12
532 000	Lahn-Dill-Kreis	26.2	14	13 135	12 660	475
532 000	Lahn-Dill-Kreis	26.3	8	22 410	21 916	494
532 000	Lahn-Dill-Kreis	26.4
532 000	Lahn-Dill-Kreis	26.5	28	700 495	661 120	39 375
532 000	Lahn-Dill-Kreis	26.51
532 000	Lahn-Dill-Kreis	26.51.1	24	672 697	635 407	37 289
532 000	Lahn-Dill-Kreis	26.51.2
532 000	Lahn-Dill-Kreis	26.51.3
532 000	Lahn-Dill-Kreis	26.52
532 000	Lahn-Dill-Kreis	26.6
532 000	Lahn-Dill-Kreis	26.7	29	1 325 315	1 157 550	167 765
532 000	Lahn-Dill-Kreis	26.8	—	—	—	—
532 000	Lahn-Dill-Kreis	27	50	2 305 303	2 047 068	258 235
532 000	Lahn-Dill-Kreis	27.1
532 000	Lahn-Dill-Kreis	27.11

6. Umsatzsteuerpflichtige und steuerbarer Umsatz in Hessen 2023 nach Verwaltungsbezirken und wirtschaftlicher Gliederung

AGS	Regierungsbezirk Kreisfreie Stadt Landkreis	WZ 2008	Steuer- pflichtige	Steuerbarer Umsatz		
				insgesamt	Lieferungen und Leistungen	Inner- gemein- schaftliche Erwerbe
			Anzahl	1 000 Euro		
532 000	Lahn-Dill-Kreis	27.12	7	100 120	95 448	4 673
532 000	Lahn-Dill-Kreis	27.2	—	—	—	—
532 000	Lahn-Dill-Kreis	27.3	•	•	•	•
532 000	Lahn-Dill-Kreis	27.31	•	•	•	•
532 000	Lahn-Dill-Kreis	27.32	6	7 831	7 721	110
532 000	Lahn-Dill-Kreis	27.33	•	•	•	•
532 000	Lahn-Dill-Kreis	27.4	4	•	589	•
532 000	Lahn-Dill-Kreis	27.5	8	39 371	38 103	1 268
532 000	Lahn-Dill-Kreis	27.51	8	39 371	38 103	1 268
532 000	Lahn-Dill-Kreis	27.52	—	—	—	—
532 000	Lahn-Dill-Kreis	27.9	12	436 601	401 891	34 711
532 000	Lahn-Dill-Kreis	28	111	1 641 585	1 526 523	115 062
532 000	Lahn-Dill-Kreis	28.1	23	832 225	768 212	64 013
532 000	Lahn-Dill-Kreis	28.11	—	—	—	—
532 000	Lahn-Dill-Kreis	28.12	•	•	•	•
532 000	Lahn-Dill-Kreis	28.13	9	493 569	452 919	40 650
532 000	Lahn-Dill-Kreis	28.14	•	•	•	•
532 000	Lahn-Dill-Kreis	28.15	•	•	•	•
532 000	Lahn-Dill-Kreis	28.2	36	234 733	227 053	7 680
532 000	Lahn-Dill-Kreis	28.21	•	•	•	•
532 000	Lahn-Dill-Kreis	28.21.1	—	—	—	—
532 000	Lahn-Dill-Kreis	28.21.9	•	•	•	•
532 000	Lahn-Dill-Kreis	28.22	6	116 144	111 579	4 564
532 000	Lahn-Dill-Kreis	28.23	—	—	—	—
532 000	Lahn-Dill-Kreis	28.24	9	28 511	28 051	460
532 000	Lahn-Dill-Kreis	28.25	•	•	•	•
532 000	Lahn-Dill-Kreis	28.29	9	35 454	33 432	2 021
532 000	Lahn-Dill-Kreis	28.3	—	—	—	—
532 000	Lahn-Dill-Kreis	28.4	17	108 827	105 994	2 833
532 000	Lahn-Dill-Kreis	28.41	9	78 459	75 983	2 476
532 000	Lahn-Dill-Kreis	28.49	8	30 368	30 012	356
532 000	Lahn-Dill-Kreis	28.9	35	465 800	425 264	40 537
532 000	Lahn-Dill-Kreis	28.91	•	•	•	•
532 000	Lahn-Dill-Kreis	28.92	•	•	•	•
532 000	Lahn-Dill-Kreis	28.92.1	—	—	—	—
532 000	Lahn-Dill-Kreis	28.92.2	•	•	•	•
532 000	Lahn-Dill-Kreis	28.93	4	17 748	16 802	947
532 000	Lahn-Dill-Kreis	28.94	—	—	—	—
532 000	Lahn-Dill-Kreis	28.95	•	•	•	•
532 000	Lahn-Dill-Kreis	28.96	—	—	—	—
532 000	Lahn-Dill-Kreis	28.99	26	431 748	392 356	39 392
532 000	Lahn-Dill-Kreis	29	•	•	•	•
532 000	Lahn-Dill-Kreis	29.1	•	•	•	•
532 000	Lahn-Dill-Kreis	29.10.1	—	—	—	—
532 000	Lahn-Dill-Kreis	29.10.2	•	•	•	•
532 000	Lahn-Dill-Kreis	29.2	•	•	•	•
532 000	Lahn-Dill-Kreis	29.3	•	•	•	•
532 000	Lahn-Dill-Kreis	29.31	—	—	—	—
532 000	Lahn-Dill-Kreis	29.32	•	•	•	•
532 000	Lahn-Dill-Kreis	30	•	•	•	•
532 000	Lahn-Dill-Kreis	30.1	•	•	•	•
532 000	Lahn-Dill-Kreis	30.11	—	—	—	—
532 000	Lahn-Dill-Kreis	30.12	•	•	•	•
532 000	Lahn-Dill-Kreis	30.2	—	—	—	—

6. Umsatzsteuerpflichtige und steuerbarer Umsatz in Hessen 2023 nach Verwaltungsbezirken und wirtschaftlicher Gliederung

AGS	Regierungsbezirk Kreisfreie Stadt Landkreis	WZ 2008	Steuer- pflichtige	Steuerbarer Umsatz		
				insgesamt	Lieferungen und Leistungen	Inner- gemein- schaftliche Erwerbe
			Anzahl	1 000 Euro		
532 000	Lahn-Dill-Kreis	30.20.1	—	—	—	—
532 000	Lahn-Dill-Kreis	30.20.2	—	—	—	—
532 000	Lahn-Dill-Kreis	30.3	•	•	•	•
532 000	Lahn-Dill-Kreis	30.4	—	—	—	—
532 000	Lahn-Dill-Kreis	30.9	•	•	•	•
532 000	Lahn-Dill-Kreis	30.91	—	—	—	—
532 000	Lahn-Dill-Kreis	30.92	•	•	•	•
532 000	Lahn-Dill-Kreis	30.99	—	—	—	—
532 000	Lahn-Dill-Kreis	31	•	•	•	•
532 000	Lahn-Dill-Kreis	31.01	•	•	•	•
532 000	Lahn-Dill-Kreis	31.02	•	•	•	•
532 000	Lahn-Dill-Kreis	31.03	—	—	—	—
532 000	Lahn-Dill-Kreis	31.09	21	13 402	12 445	958
532 000	Lahn-Dill-Kreis	31.09.1	•	•	•	•
532 000	Lahn-Dill-Kreis	31.09.9	•	•	•	•
532 000	Lahn-Dill-Kreis	32	59	189 393	183 313	6 080
532 000	Lahn-Dill-Kreis	32.1	9	4 568	4 542	26
532 000	Lahn-Dill-Kreis	32.11	—	—	—	—
532 000	Lahn-Dill-Kreis	32.12	•	•	•	•
532 000	Lahn-Dill-Kreis	32.13	•	•	•	•
532 000	Lahn-Dill-Kreis	32.2	•	•	•	•
532 000	Lahn-Dill-Kreis	32.3	•	•	•	•
532 000	Lahn-Dill-Kreis	32.4	•	•	•	•
532 000	Lahn-Dill-Kreis	32.5	32	175 819	169 866	5 953
532 000	Lahn-Dill-Kreis	32.50.1	11	160 075	154 757	5 318
532 000	Lahn-Dill-Kreis	32.50.2	10	10 031	9 398	633
532 000	Lahn-Dill-Kreis	32.50.3	11	5 712	5 711	1
532 000	Lahn-Dill-Kreis	32.9	12	6 577	6 495	82
532 000	Lahn-Dill-Kreis	32.91	—	—	—	—
532 000	Lahn-Dill-Kreis	32.99	12	6 577	6 495	82
532 000	Lahn-Dill-Kreis	33	59	53 759	51 627	2 131
532 000	Lahn-Dill-Kreis	33.1	35	20 240	19 588	652
532 000	Lahn-Dill-Kreis	33.11	•	•	•	•
532 000	Lahn-Dill-Kreis	33.12	19	7 555	7 114	440
532 000	Lahn-Dill-Kreis	33.13	•	•	•	•
532 000	Lahn-Dill-Kreis	33.14	•	•	•	•
532 000	Lahn-Dill-Kreis	33.15	—	—	—	—
532 000	Lahn-Dill-Kreis	33.16	•	•	•	•
532 000	Lahn-Dill-Kreis	33.17	8	2 484	2 446	38
532 000	Lahn-Dill-Kreis	33.19	•	•	•	•
532 000	Lahn-Dill-Kreis	33.2	24	33 518	32 039	1 479
532 000	Lahn-Dill-Kreis	D	200	245 628	244 979	649
532 000	Lahn-Dill-Kreis	35	200	245 628	244 979	649
532 000	Lahn-Dill-Kreis	35.1	196	243 066	242 444	622
532 000	Lahn-Dill-Kreis	35.11	•	•	•	•
532 000	Lahn-Dill-Kreis	35.11.1	•	•	•	•
532 000	Lahn-Dill-Kreis	35.11.2	30	6 513	6 508	5
532 000	Lahn-Dill-Kreis	35.11.3	151	31 865	31 739	126
532 000	Lahn-Dill-Kreis	35.12	—	—	—	—
532 000	Lahn-Dill-Kreis	35.13	•	•	•	•
532 000	Lahn-Dill-Kreis	35.14	4	1 049	1 049	0
532 000	Lahn-Dill-Kreis	35.2	•	•	•	•
532 000	Lahn-Dill-Kreis	35.21	•	•	•	•
532 000	Lahn-Dill-Kreis	35.21.1	—	—	—	—

6. Umsatzsteuerpflichtige und steuerbarer Umsatz in Hessen 2023 nach Verwaltungsbezirken und wirtschaftlicher Gliederung

AGS	Regierungsbezirk Kreisfreie Stadt Landkreis	WZ 2008	Steuer- pflichtige	Steuerbarer Umsatz		
				insgesamt	Lieferungen und Leistungen	Inner- gemein- schaftliche Erwerbe
			Anzahl	1 000 Euro		
532 000	Lahn-Dill-Kreis	35.21.2	•	•	•	•
532 000	Lahn-Dill-Kreis	35.21.3	•	•	•	•
532 000	Lahn-Dill-Kreis	35.22	—	—	—	—
532 000	Lahn-Dill-Kreis	35.23	—	—	—	—
532 000	Lahn-Dill-Kreis	35.3	•	•	•	•
532 000	Lahn-Dill-Kreis	E	39	390 635	390 507	128
532 000	Lahn-Dill-Kreis	36	14	26 274	26 269	5
532 000	Lahn-Dill-Kreis	36.00.1	3	5 534	5 530	4
532 000	Lahn-Dill-Kreis	36.00.2	11	20 740	20 739	1
532 000	Lahn-Dill-Kreis	36.00.3	—	—	—	—
532 000	Lahn-Dill-Kreis	37	•	•	•	•
532 000	Lahn-Dill-Kreis	37.00.1	4	•	1 184	•
532 000	Lahn-Dill-Kreis	37.00.2	•	•	•	•
532 000	Lahn-Dill-Kreis	38	19	356 848	356 733	115
532 000	Lahn-Dill-Kreis	38.1	6	28 109	28 089	19
532 000	Lahn-Dill-Kreis	38.11	•	•	•	•
532 000	Lahn-Dill-Kreis	38.12	•	•	•	•
532 000	Lahn-Dill-Kreis	38.2	7	23 236	23 192	45
532 000	Lahn-Dill-Kreis	38.21	•	•	•	•
532 000	Lahn-Dill-Kreis	38.22	•	•	•	•
532 000	Lahn-Dill-Kreis	38.3	6	305 503	305 452	51
532 000	Lahn-Dill-Kreis	38.31	—	—	—	—
532 000	Lahn-Dill-Kreis	38.32	6	305 503	305 452	51
532 000	Lahn-Dill-Kreis	39	•	•	•	•
532 000	Lahn-Dill-Kreis	F	1 123	1 105 520	1 095 004	10 516
532 000	Lahn-Dill-Kreis	41	82	271 141	268 774	2 367
532 000	Lahn-Dill-Kreis	41.1	14	14 103	14 065	38
532 000	Lahn-Dill-Kreis	41.10.1	3	463	430	32
532 000	Lahn-Dill-Kreis	41.10.2	—	—	—	—
532 000	Lahn-Dill-Kreis	41.10.3	11	13 640	13 635	5
532 000	Lahn-Dill-Kreis	41.2	68	257 038	254 709	2 329
532 000	Lahn-Dill-Kreis	41.20.1	63	248 565	247 812	753
532 000	Lahn-Dill-Kreis	41.20.2	5	8 473	6 897	1 576
532 000	Lahn-Dill-Kreis	42	43	158 972	158 527	445
532 000	Lahn-Dill-Kreis	42.1	17	58 046	57 921	125
532 000	Lahn-Dill-Kreis	42.11	17	58 046	57 921	125
532 000	Lahn-Dill-Kreis	42.12	—	—	—	—
532 000	Lahn-Dill-Kreis	42.13	—	—	—	—
532 000	Lahn-Dill-Kreis	42.2	16	48 599	48 592	7
532 000	Lahn-Dill-Kreis	42.21	7	14 892	14 885	7
532 000	Lahn-Dill-Kreis	42.22	9	33 707	33 707	0
532 000	Lahn-Dill-Kreis	42.9	10	52 326	52 013	313
532 000	Lahn-Dill-Kreis	42.91	•	•	•	•
532 000	Lahn-Dill-Kreis	42.99	•	•	•	•
532 000	Lahn-Dill-Kreis	43	998	675 408	667 703	7 704
532 000	Lahn-Dill-Kreis	43.1	22	•	4 142	•
532 000	Lahn-Dill-Kreis	43.11	•	•	•	•
532 000	Lahn-Dill-Kreis	43.12	19	•	3 786	•
532 000	Lahn-Dill-Kreis	43.13	•	•	•	•
532 000	Lahn-Dill-Kreis	43.2	383	291 448	289 126	2 322
532 000	Lahn-Dill-Kreis	43.21	119	72 451	71 350	1 101
532 000	Lahn-Dill-Kreis	43.22	130	153 260	152 631	628
532 000	Lahn-Dill-Kreis	43.29	134	65 737	65 145	592
532 000	Lahn-Dill-Kreis	43.29.1	81	26 382	26 261	122

6. Umsatzsteuerpflichtige und steuerbarer Umsatz in Hessen 2023 nach Verwaltungsbezirken und wirtschaftlicher Gliederung

AGS	Regierungsbezirk Kreisfreie Stadt Landkreis	WZ 2008	Steuer- pflichtige	Steuerbarer Umsatz		
				insgesamt	Lieferungen und Leistungen	Inner- gemein- schaftliche Erwerbe
			Anzahl	1 000 Euro		
532 000	Lahn-Dill-Kreis	43.29.9	53	39 354	38 884	470
532 000	Lahn-Dill-Kreis	43.3	359	183 530	181 508	2 021
532 000	Lahn-Dill-Kreis	43.31	19	•	9 046	•
532 000	Lahn-Dill-Kreis	43.32	105	65 685	64 398	1 287
532 000	Lahn-Dill-Kreis	43.33	111	44 561	43 956	605
532 000	Lahn-Dill-Kreis	43.34	107	•	54 046	•
532 000	Lahn-Dill-Kreis	43.34.1	107	•	54 046	•
532 000	Lahn-Dill-Kreis	43.34.2	—	—	—	—
532 000	Lahn-Dill-Kreis	43.39	17	10 095	10 062	33
532 000	Lahn-Dill-Kreis	43.9	234	•	192 927	•
532 000	Lahn-Dill-Kreis	43.91	106	•	82 495	•
532 000	Lahn-Dill-Kreis	43.91.1	82	•	64 085	•
532 000	Lahn-Dill-Kreis	43.91.2	24	18 498	18 410	88
532 000	Lahn-Dill-Kreis	43.99	128	113 695	110 432	3 263
532 000	Lahn-Dill-Kreis	43.99.1	12	12 754	12 754	0
532 000	Lahn-Dill-Kreis	43.99.2	4	4 232	3 653	579
532 000	Lahn-Dill-Kreis	43.99.9	112	96 710	94 026	2 684
532 000	Lahn-Dill-Kreis	G	1 689	3 719 262	3 329 254	390 008
532 000	Lahn-Dill-Kreis	45	376	467 631	436 278	31 354
532 000	Lahn-Dill-Kreis	45.1	145	329 754	307 316	22 438
532 000	Lahn-Dill-Kreis	45.11	•	•	•	•
532 000	Lahn-Dill-Kreis	45.19	•	•	•	•
532 000	Lahn-Dill-Kreis	45.2	125	65 997	64 882	1 116
532 000	Lahn-Dill-Kreis	45.20.1	17	8 058	8 050	8
532 000	Lahn-Dill-Kreis	45.20.2	11	2 856	2 846	9
532 000	Lahn-Dill-Kreis	45.20.3	94	54 123	53 029	1 094
532 000	Lahn-Dill-Kreis	45.20.4	3	961	956	4
532 000	Lahn-Dill-Kreis	45.3	93	51 573	46 997	4 576
532 000	Lahn-Dill-Kreis	45.31	12	6 346	6 071	275
532 000	Lahn-Dill-Kreis	45.32	81	45 227	40 926	4 301
532 000	Lahn-Dill-Kreis	45.4	13	20 307	17 083	3 224
532 000	Lahn-Dill-Kreis	46	448	2 280 861	1 960 173	320 688
532 000	Lahn-Dill-Kreis	46.1	178	113 758	101 657	12 101
532 000	Lahn-Dill-Kreis	46.11	•	•	•	•
532 000	Lahn-Dill-Kreis	46.12	•	•	•	•
532 000	Lahn-Dill-Kreis	46.13	22	11 741	11 294	447
532 000	Lahn-Dill-Kreis	46.13.1	3	•	314	•
532 000	Lahn-Dill-Kreis	46.13.2	19	•	10 980	•
532 000	Lahn-Dill-Kreis	46.14	39	50 990	40 963	10 027
532 000	Lahn-Dill-Kreis	46.15	20	10 674	10 150	524
532 000	Lahn-Dill-Kreis	46.16	6	693	631	62
532 000	Lahn-Dill-Kreis	46.17	9	1 828	1 814	14
532 000	Lahn-Dill-Kreis	46.18	60	32 955	31 930	1 024
532 000	Lahn-Dill-Kreis	46.18.1	•	•	•	•
532 000	Lahn-Dill-Kreis	46.18.2	•	•	•	•
532 000	Lahn-Dill-Kreis	46.18.3	—	—	—	—
532 000	Lahn-Dill-Kreis	46.18.4	10	8 011	7 882	129
532 000	Lahn-Dill-Kreis	46.18.5	3	1 268	1 055	213
532 000	Lahn-Dill-Kreis	46.18.6	6	1 097	1 095	2
532 000	Lahn-Dill-Kreis	46.18.7	•	•	•	•
532 000	Lahn-Dill-Kreis	46.18.9	35	19 061	18 383	678
532 000	Lahn-Dill-Kreis	46.19	19	4 666	4 665	1
532 000	Lahn-Dill-Kreis	46.2	6	18 138	17 394	744
532 000	Lahn-Dill-Kreis	46.21	•	•	•	•

**6. Umsatzsteuerpflichtige und steuerbarer Umsatz in Hessen 2023 nach
Verwaltungsbezirken und wirtschaftlicher Gliederung**

AGS	Regierungsbezirk Kreisfreie Stadt Landkreis	WZ 2008	Steuer- pflichtige	Steuerbarer Umsatz		
				insgesamt	Lieferungen und Leistungen	Inner- gemein- schaftliche Erwerbe
			Anzahl	1 000 Euro		
532 000	Lahn-Dill-Kreis	46.22	•	•	•	•
532 000	Lahn-Dill-Kreis	46.23	—	—	—	—
532 000	Lahn-Dill-Kreis	46.24	—	—	—	—
532 000	Lahn-Dill-Kreis	46.3	22	91 881	85 231	6 651
532 000	Lahn-Dill-Kreis	46.31	•	•	•	•
532 000	Lahn-Dill-Kreis	46.32	•	•	•	•
532 000	Lahn-Dill-Kreis	46.33	•	•	•	•
532 000	Lahn-Dill-Kreis	46.34	9	12 508	11 948	560
532 000	Lahn-Dill-Kreis	46.35	•	•	•	•
532 000	Lahn-Dill-Kreis	46.36	—	—	—	—
532 000	Lahn-Dill-Kreis	46.37	•	•	•	•
532 000	Lahn-Dill-Kreis	46.38	•	•	•	•
532 000	Lahn-Dill-Kreis	46.38.1	—	—	—	—
532 000	Lahn-Dill-Kreis	46.38.2	—	—	—	—
532 000	Lahn-Dill-Kreis	46.38.9	•	•	•	•
532 000	Lahn-Dill-Kreis	46.39	•	•	•	•
532 000	Lahn-Dill-Kreis	46.39.1	—	—	—	—
532 000	Lahn-Dill-Kreis	46.39.9	•	•	•	•
532 000	Lahn-Dill-Kreis	46.4	59	401 901	349 405	52 496
532 000	Lahn-Dill-Kreis	46.41	3	1 707	1 287	420
532 000	Lahn-Dill-Kreis	46.42	•	•	•	•
532 000	Lahn-Dill-Kreis	46.42.1	•	•	•	•
532 000	Lahn-Dill-Kreis	46.42.2	—	—	—	—
532 000	Lahn-Dill-Kreis	46.43	13	125 315	118 984	6 331
532 000	Lahn-Dill-Kreis	46.43.1	•	•	•	•
532 000	Lahn-Dill-Kreis	46.43.2	•	•	•	•
532 000	Lahn-Dill-Kreis	46.43.3	8	117 032	110 720	6 311
532 000	Lahn-Dill-Kreis	46.44	3	897	897	0
532 000	Lahn-Dill-Kreis	46.44.1	—	—	—	—
532 000	Lahn-Dill-Kreis	46.44.2	3	897	897	0
532 000	Lahn-Dill-Kreis	46.45	•	•	•	•
532 000	Lahn-Dill-Kreis	46.46	12	73 952	64 545	9 407
532 000	Lahn-Dill-Kreis	46.46.1	•	•	•	•
532 000	Lahn-Dill-Kreis	46.46.2	•	•	•	•
532 000	Lahn-Dill-Kreis	46.47	•	•	•	•
532 000	Lahn-Dill-Kreis	46.48	•	•	•	•
532 000	Lahn-Dill-Kreis	46.49	20	170 151	134 443	35 709
532 000	Lahn-Dill-Kreis	46.49.1	•	•	•	•
532 000	Lahn-Dill-Kreis	46.49.2	•	•	•	•
532 000	Lahn-Dill-Kreis	46.49.3	3	750	586	164
532 000	Lahn-Dill-Kreis	46.49.4	8	142 296	114 422	27 874
532 000	Lahn-Dill-Kreis	46.49.5	•	•	•	•
532 000	Lahn-Dill-Kreis	46.5	11	21 667	17 415	4 252
532 000	Lahn-Dill-Kreis	46.51	5	16 407	12 675	3 732
532 000	Lahn-Dill-Kreis	46.52	6	5 260	4 740	520
532 000	Lahn-Dill-Kreis	46.6	67	420 715	359 651	61 063
532 000	Lahn-Dill-Kreis	46.61	7	9 211	9 010	200
532 000	Lahn-Dill-Kreis	46.62	9	47 409	41 564	5 845
532 000	Lahn-Dill-Kreis	46.63	•	•	•	•
532 000	Lahn-Dill-Kreis	46.64	—	—	—	—
532 000	Lahn-Dill-Kreis	46.65	•	•	•	•
532 000	Lahn-Dill-Kreis	46.66	•	•	•	•
532 000	Lahn-Dill-Kreis	46.69	40	291 425	249 830	41 595
532 000	Lahn-Dill-Kreis	46.7	100	1 198 156	1 015 904	182 253

**6. Umsatzsteuerpflichtige und steuerbarer Umsatz in Hessen 2023 nach
Verwaltungsbezirken und wirtschaftlicher Gliederung**

AGS	Regierungsbezirk Kreisfreie Stadt Landkreis	WZ 2008	Steuer- pflichtige	Steuerbarer Umsatz		
				insgesamt	Lieferungen und Leistungen	Inner- gemein- schaftliche Erwerbe
			Anzahl	1 000 Euro		
532 000	Lahn-Dill-Kreis	46.71	8	160 350	153 209	7 141
532 000	Lahn-Dill-Kreis	46.71.1
532 000	Lahn-Dill-Kreis	46.71.2
532 000	Lahn-Dill-Kreis	46.72
532 000	Lahn-Dill-Kreis	46.73	36	137 981	134 074	3 907
532 000	Lahn-Dill-Kreis	46.73.1
532 000	Lahn-Dill-Kreis	46.73.2
532 000	Lahn-Dill-Kreis	46.73.3
532 000	Lahn-Dill-Kreis	46.73.4	24	97 285	94 342	2 942
532 000	Lahn-Dill-Kreis	46.73.5	—	—	—	—
532 000	Lahn-Dill-Kreis	46.73.6
532 000	Lahn-Dill-Kreis	46.73.7	—	—	—	—
532 000	Lahn-Dill-Kreis	46.73.8	—	—	—	—
532 000	Lahn-Dill-Kreis	46.74
532 000	Lahn-Dill-Kreis	46.74.1	11	.	18 053	.
532 000	Lahn-Dill-Kreis	46.74.2
532 000	Lahn-Dill-Kreis	46.74.3	5	27 940	24 381	3 560
532 000	Lahn-Dill-Kreis	46.75	6	17 246	16 085	1 160
532 000	Lahn-Dill-Kreis	46.76
532 000	Lahn-Dill-Kreis	46.77	14	91 182	87 169	4 012
532 000	Lahn-Dill-Kreis	46.9	5	14 644	13 517	1 127
532 000	Lahn-Dill-Kreis	47	865	970 770	932 803	37 967
532 000	Lahn-Dill-Kreis	47.1	95	296 347	286 112	10 235
532 000	Lahn-Dill-Kreis	47.11	64	251 546	248 542	3 004
532 000	Lahn-Dill-Kreis	47.19	31	44 801	37 570	7 231
532 000	Lahn-Dill-Kreis	47.2	83	61 539	56 657	4 881
532 000	Lahn-Dill-Kreis	47.21
532 000	Lahn-Dill-Kreis	47.22	13	.	6 109	.
532 000	Lahn-Dill-Kreis	47.23	3	1 196	938	258
532 000	Lahn-Dill-Kreis	47.24
532 000	Lahn-Dill-Kreis	47.25	12	5 999	5 647	352
532 000	Lahn-Dill-Kreis	47.26	7	1 713	1 688	25
532 000	Lahn-Dill-Kreis	47.29	35	36 437	32 443	3 994
532 000	Lahn-Dill-Kreis	47.3	25	33 418	33 417	1
532 000	Lahn-Dill-Kreis	47.30.1
532 000	Lahn-Dill-Kreis	47.30.2
532 000	Lahn-Dill-Kreis	47.4
532 000	Lahn-Dill-Kreis	47.41	24	17 974	17 767	207
532 000	Lahn-Dill-Kreis	47.42
532 000	Lahn-Dill-Kreis	47.43	15	7 056	6 589	467
532 000	Lahn-Dill-Kreis	47.5	174	114 068	106 573	7 495
532 000	Lahn-Dill-Kreis	47.51	22	7 434	6 425	1 009
532 000	Lahn-Dill-Kreis	47.52	55	37 748	37 269	479
532 000	Lahn-Dill-Kreis	47.52.1	31	28 016	27 625	391
532 000	Lahn-Dill-Kreis	47.52.3	24	9 731	9 644	87
532 000	Lahn-Dill-Kreis	47.53	14	3 163	3 109	54
532 000	Lahn-Dill-Kreis	47.54	32	10 849	10 666	183
532 000	Lahn-Dill-Kreis	47.59	51	54 875	49 104	5 772
532 000	Lahn-Dill-Kreis	47.59.1	28	30 281	28 825	1 456
532 000	Lahn-Dill-Kreis	47.59.2
532 000	Lahn-Dill-Kreis	47.59.3
532 000	Lahn-Dill-Kreis	47.59.9	19	20 882	16 609	4 273
532 000	Lahn-Dill-Kreis	47.6	64	34 136	31 800	2 336
532 000	Lahn-Dill-Kreis	47.61	11	5 310	5 294	16

6. Umsatzsteuerpflichtige und steuerbarer Umsatz in Hessen 2023 nach Verwaltungsbezirken und wirtschaftlicher Gliederung

AGS	Regierungsbezirk Kreisfreie Stadt Landkreis	WZ 2008	Steuer- pflichtige	Steuerbarer Umsatz		
				insgesamt	Lieferungen und Leistungen	Inner- gemein- schaftliche Erwerbe
			Anzahl	1 000 Euro		
532 000	Lahn-Dill-Kreis	47.62	12	7 079	6 832	247
532 000	Lahn-Dill-Kreis	47.62.1
532 000	Lahn-Dill-Kreis	47.62.2
532 000	Lahn-Dill-Kreis	47.63
532 000	Lahn-Dill-Kreis	47.64	32	17 144	15 441	1 703
532 000	Lahn-Dill-Kreis	47.64.1	16	13 774	12 343	1 431
532 000	Lahn-Dill-Kreis	47.64.2	16	3 371	3 099	272
532 000	Lahn-Dill-Kreis	47.65
532 000	Lahn-Dill-Kreis	47.7	275	321 281	315 302	5 979
532 000	Lahn-Dill-Kreis	47.71	37	25 902	23 662	2 240
532 000	Lahn-Dill-Kreis	47.72	9	4 697	4 433	264
532 000	Lahn-Dill-Kreis	47.72.1	6	3 767	3 600	167
532 000	Lahn-Dill-Kreis	47.72.2	3	930	833	97
532 000	Lahn-Dill-Kreis	47.73	52	183 748	183 663	85
532 000	Lahn-Dill-Kreis	47.74	19	24 924	24 729	195
532 000	Lahn-Dill-Kreis	47.75	16	7 392	7 155	238
532 000	Lahn-Dill-Kreis	47.76	32	28 503	27 592	911
532 000	Lahn-Dill-Kreis	47.76.1	25	16 712	16 110	602
532 000	Lahn-Dill-Kreis	47.76.2	7	11 791	11 483	309
532 000	Lahn-Dill-Kreis	47.77	19	6 447	6 370	77
532 000	Lahn-Dill-Kreis	47.78	72	37 609	35 720	1 889
532 000	Lahn-Dill-Kreis	47.78.1	23	13 095	12 919	177
532 000	Lahn-Dill-Kreis	47.78.2	6	3 384	3 164	221
532 000	Lahn-Dill-Kreis	47.78.3	17	6 526	6 360	165
532 000	Lahn-Dill-Kreis	47.78.9	26	14 604	13 278	1 326
532 000	Lahn-Dill-Kreis	47.79	19	2 058	1 977	81
532 000	Lahn-Dill-Kreis	47.79.1
532 000	Lahn-Dill-Kreis	47.79.2	—	—	—	—
532 000	Lahn-Dill-Kreis	47.79.9
532 000	Lahn-Dill-Kreis	47.8
532 000	Lahn-Dill-Kreis	47.81
532 000	Lahn-Dill-Kreis	47.82	—	—	—	—
532 000	Lahn-Dill-Kreis	47.89	—	—	—	—
532 000	Lahn-Dill-Kreis	47.9	101	82 091	75 816	6 274
532 000	Lahn-Dill-Kreis	47.91
532 000	Lahn-Dill-Kreis	47.99
532 000	Lahn-Dill-Kreis	47.99.1	7	.	19 336	.
532 000	Lahn-Dill-Kreis	47.99.9
532 000	Lahn-Dill-Kreis	H	258	434 984	432 920	2 064
532 000	Lahn-Dill-Kreis	49	131	.	162 123	.
532 000	Lahn-Dill-Kreis	49.1	—	—	—	—
532 000	Lahn-Dill-Kreis	49.2	—	—	—	—
532 000	Lahn-Dill-Kreis	49.3	44	59 457	59 442	15
532 000	Lahn-Dill-Kreis	49.31	8	26 647	26 647	0
532 000	Lahn-Dill-Kreis	49.32	24	11 453	11 453	0
532 000	Lahn-Dill-Kreis	49.39	12	21 357	21 342	15
532 000	Lahn-Dill-Kreis	49.39.1
532 000	Lahn-Dill-Kreis	49.39.2	6	11 353	11 338	14
532 000	Lahn-Dill-Kreis	49.39.9
532 000	Lahn-Dill-Kreis	49.4	87	.	102 681	.
532 000	Lahn-Dill-Kreis	49.41	80	100 298	100 191	106
532 000	Lahn-Dill-Kreis	49.42	7	.	2 490	.
532 000	Lahn-Dill-Kreis	49.5	—	—	—	—
532 000	Lahn-Dill-Kreis	50	—	—	—	—

6. Umsatzsteuerpflichtige und steuerbarer Umsatz in Hessen 2023 nach Verwaltungsbezirken und wirtschaftlicher Gliederung

AGS	Regierungsbezirk Kreisfreie Stadt Landkreis	WZ 2008	Steuer- pflichtige	Steuerbarer Umsatz		
				insgesamt	Lieferungen und Leistungen	Inner- gemein- schaftliche Erwerbe
			Anzahl	1 000 Euro		
532 000	Lahn-Dill-Kreis	50.1	—	—	—	—
532 000	Lahn-Dill-Kreis	50.2	—	—	—	—
532 000	Lahn-Dill-Kreis	50.3	—	—	—	—
532 000	Lahn-Dill-Kreis	50.4	—	—	—	—
532 000	Lahn-Dill-Kreis	51	•	•	•	•
532 000	Lahn-Dill-Kreis	51.1	•	•	•	•
532 000	Lahn-Dill-Kreis	51.2	•	•	•	•
532 000	Lahn-Dill-Kreis	51.21	•	•	•	•
532 000	Lahn-Dill-Kreis	51.22	—	—	—	—
532 000	Lahn-Dill-Kreis	52	74	223 816	221 904	1 912
532 000	Lahn-Dill-Kreis	52.1	5	2 775	2 775	0
532 000	Lahn-Dill-Kreis	52.2	69	221 041	219 129	1 911
532 000	Lahn-Dill-Kreis	52.21	•	•	•	•
532 000	Lahn-Dill-Kreis	52.21.1	•	•	•	•
532 000	Lahn-Dill-Kreis	52.21.2	—	—	—	—
532 000	Lahn-Dill-Kreis	52.21.3	—	—	—	—
532 000	Lahn-Dill-Kreis	52.21.4	—	—	—	—
532 000	Lahn-Dill-Kreis	52.21.5	—	—	—	—
532 000	Lahn-Dill-Kreis	52.21.9	11	2 733	2 729	4
532 000	Lahn-Dill-Kreis	52.22	—	—	—	—
532 000	Lahn-Dill-Kreis	52.22.1	—	—	—	—
532 000	Lahn-Dill-Kreis	52.22.2	—	—	—	—
532 000	Lahn-Dill-Kreis	52.22.3	—	—	—	—
532 000	Lahn-Dill-Kreis	52.22.9	—	—	—	—
532 000	Lahn-Dill-Kreis	52.23	•	•	•	•
532 000	Lahn-Dill-Kreis	52.23.1	•	•	•	•
532 000	Lahn-Dill-Kreis	52.23.9	•	•	•	•
532 000	Lahn-Dill-Kreis	52.24	—	—	—	—
532 000	Lahn-Dill-Kreis	52.29	54	205 154	203 264	1 890
532 000	Lahn-Dill-Kreis	52.29.1	49	200 483	198 594	1 889
532 000	Lahn-Dill-Kreis	52.29.2	—	—	—	—
532 000	Lahn-Dill-Kreis	52.29.9	5	4 670	4 669	1
532 000	Lahn-Dill-Kreis	53	•	•	•	•
532 000	Lahn-Dill-Kreis	53.1	—	—	—	—
532 000	Lahn-Dill-Kreis	53.2	•	•	•	•
532 000	Lahn-Dill-Kreis	I	526	187 411	186 451	959
532 000	Lahn-Dill-Kreis	55	65	27 656	27 578	78
532 000	Lahn-Dill-Kreis	55.1	43	22 393	22 320	73
532 000	Lahn-Dill-Kreis	55.10.1	20	15 314	15 252	61
532 000	Lahn-Dill-Kreis	55.10.2	4	1 576	1 570	6
532 000	Lahn-Dill-Kreis	55.10.3	14	4 952	4 947	5
532 000	Lahn-Dill-Kreis	55.10.4	5	552	550	2
532 000	Lahn-Dill-Kreis	55.2	•	•	•	•
532 000	Lahn-Dill-Kreis	55.20.1	•	•	•	•
532 000	Lahn-Dill-Kreis	55.20.2	•	•	•	•
532 000	Lahn-Dill-Kreis	55.20.3	11	•	1 587	•
532 000	Lahn-Dill-Kreis	55.20.4	—	—	—	—
532 000	Lahn-Dill-Kreis	55.3	•	•	•	•
532 000	Lahn-Dill-Kreis	55.9	•	•	•	•
532 000	Lahn-Dill-Kreis	55.90.1	•	•	•	•
532 000	Lahn-Dill-Kreis	55.90.9	—	—	—	—
532 000	Lahn-Dill-Kreis	56	461	159 755	158 873	882
532 000	Lahn-Dill-Kreis	56.1	352	117 193	116 383	811
532 000	Lahn-Dill-Kreis	56.10.1	186	54 990	54 685	305

**6. Umsatzsteuerpflichtige und steuerbarer Umsatz in Hessen 2023 nach
Verwaltungsbezirken und wirtschaftlicher Gliederung**

AGS	Regierungsbezirk Kreisfreie Stadt Landkreis	WZ 2008	Steuer- pflichtige	Steuerbarer Umsatz		
				insgesamt	Lieferungen und Leistungen	Inner- gemein- schaftliche Erwerbe
			Anzahl	1 000 Euro		
532 000	Lahn-Dill-Kreis	56.10.2	3	•	4 526	•
532 000	Lahn-Dill-Kreis	56.10.3	117	45 005	44 805	200
532 000	Lahn-Dill-Kreis	56.10.4	17	5 127	4 983	144
532 000	Lahn-Dill-Kreis	56.10.5	29	•	7 384	•
532 000	Lahn-Dill-Kreis	56.2	25	29 628	29 574	55
532 000	Lahn-Dill-Kreis	56.21	18	21 285	21 233	52
532 000	Lahn-Dill-Kreis	56.29	7	8 344	8 341	3
532 000	Lahn-Dill-Kreis	56.3	84	12 933	12 917	16
532 000	Lahn-Dill-Kreis	56.30.1	73	10 515	10 502	13
532 000	Lahn-Dill-Kreis	56.30.2	—	—	—	—
532 000	Lahn-Dill-Kreis	56.30.3	•	•	•	•
532 000	Lahn-Dill-Kreis	56.30.4	•	•	•	•
532 000	Lahn-Dill-Kreis	56.30.9	4	652	650	2
532 000	Lahn-Dill-Kreis	J	241	504 832	502 036	2 796
532 000	Lahn-Dill-Kreis	58	12	57 474	57 345	129
532 000	Lahn-Dill-Kreis	58.1	•	•	•	•
532 000	Lahn-Dill-Kreis	58.11	•	•	•	•
532 000	Lahn-Dill-Kreis	58.12	—	—	—	—
532 000	Lahn-Dill-Kreis	58.13	•	•	•	•
532 000	Lahn-Dill-Kreis	58.14	•	•	•	•
532 000	Lahn-Dill-Kreis	58.19	5	1 225	1 208	17
532 000	Lahn-Dill-Kreis	58.2	•	•	•	•
532 000	Lahn-Dill-Kreis	58.21	—	—	—	—
532 000	Lahn-Dill-Kreis	58.29	•	•	•	•
532 000	Lahn-Dill-Kreis	59	16	2 711	2 650	62
532 000	Lahn-Dill-Kreis	59.1	9	1 610	1 582	28
532 000	Lahn-Dill-Kreis	59.11	•	•	•	•
532 000	Lahn-Dill-Kreis	59.12	—	—	—	—
532 000	Lahn-Dill-Kreis	59.13	•	•	•	•
532 000	Lahn-Dill-Kreis	59.14	•	•	•	•
532 000	Lahn-Dill-Kreis	59.2	7	1 101	1 068	33
532 000	Lahn-Dill-Kreis	59.20.1	•	•	•	•
532 000	Lahn-Dill-Kreis	59.20.2	3	•	261	•
532 000	Lahn-Dill-Kreis	59.20.3	•	•	•	•
532 000	Lahn-Dill-Kreis	60	—	—	—	—
532 000	Lahn-Dill-Kreis	60.1	—	—	—	—
532 000	Lahn-Dill-Kreis	60.2	—	—	—	—
532 000	Lahn-Dill-Kreis	61	•	•	•	•
532 000	Lahn-Dill-Kreis	61.1	•	•	•	•
532 000	Lahn-Dill-Kreis	61.2	—	—	—	—
532 000	Lahn-Dill-Kreis	61.3	—	—	—	—
532 000	Lahn-Dill-Kreis	61.9	•	•	•	•
532 000	Lahn-Dill-Kreis	61.90.1	•	•	•	•
532 000	Lahn-Dill-Kreis	61.90.9	•	•	•	•
532 000	Lahn-Dill-Kreis	62	189	323 460	320 871	2 589
532 000	Lahn-Dill-Kreis	62.01	72	151 159	148 799	2 360
532 000	Lahn-Dill-Kreis	62.01.1	12	8 621	8 610	11
532 000	Lahn-Dill-Kreis	62.01.9	60	142 538	140 189	2 349
532 000	Lahn-Dill-Kreis	62.02	71	119 388	119 356	32
532 000	Lahn-Dill-Kreis	62.03	16	6 173	6 081	92
532 000	Lahn-Dill-Kreis	62.09	30	46 740	46 635	105
532 000	Lahn-Dill-Kreis	63	•	•	•	•
532 000	Lahn-Dill-Kreis	63.1	•	•	•	•
532 000	Lahn-Dill-Kreis	63.11	3	1 218	1 218	0

**6. Umsatzsteuerpflichtige und steuerbarer Umsatz in Hessen 2023 nach
Verwaltungsbezirken und wirtschaftlicher Gliederung**

AGS	Regierungsbezirk Kreisfreie Stadt Landkreis	WZ 2008	Steuer- pflichtige	Steuerbarer Umsatz		
				insgesamt	Lieferungen und Leistungen	Inner- gemein- schaftliche Erwerbe
			Anzahl	1 000 Euro		
532 000	Lahn-Dill-Kreis	63.12
532 000	Lahn-Dill-Kreis	63.9
532 000	Lahn-Dill-Kreis	63.91
532 000	Lahn-Dill-Kreis	63.99
532 000	Lahn-Dill-Kreis	K	55	139 665	139 595	69
532 000	Lahn-Dill-Kreis	64	6	102 944	102 923	20
532 000	Lahn-Dill-Kreis	64.1
532 000	Lahn-Dill-Kreis	64.11	—	—	—	—
532 000	Lahn-Dill-Kreis	64.19
532 000	Lahn-Dill-Kreis	64.19.1	—	—	—	—
532 000	Lahn-Dill-Kreis	64.19.2
532 000	Lahn-Dill-Kreis	64.19.3
532 000	Lahn-Dill-Kreis	64.19.4	—	—	—	—
532 000	Lahn-Dill-Kreis	64.19.5	—	—	—	—
532 000	Lahn-Dill-Kreis	64.19.6	—	—	—	—
532 000	Lahn-Dill-Kreis	64.2	—	—	—	—
532 000	Lahn-Dill-Kreis	64.3	—	—	—	—
532 000	Lahn-Dill-Kreis	64.9
532 000	Lahn-Dill-Kreis	64.91
532 000	Lahn-Dill-Kreis	64.92	—	—	—	—
532 000	Lahn-Dill-Kreis	64.92.1	—	—	—	—
532 000	Lahn-Dill-Kreis	64.92.2	—	—	—	—
532 000	Lahn-Dill-Kreis	64.99
532 000	Lahn-Dill-Kreis	64.99.1
532 000	Lahn-Dill-Kreis	64.99.9	—	—	—	—
532 000	Lahn-Dill-Kreis	65	—	—	—	—
532 000	Lahn-Dill-Kreis	65.1	—	—	—	—
532 000	Lahn-Dill-Kreis	65.11	—	—	—	—
532 000	Lahn-Dill-Kreis	65.12	—	—	—	—
532 000	Lahn-Dill-Kreis	65.12.1	—	—	—	—
532 000	Lahn-Dill-Kreis	65.12.2	—	—	—	—
532 000	Lahn-Dill-Kreis	65.2	—	—	—	—
532 000	Lahn-Dill-Kreis	65.3	—	—	—	—
532 000	Lahn-Dill-Kreis	66	49	36 721	36 672	49
532 000	Lahn-Dill-Kreis	66.1
532 000	Lahn-Dill-Kreis	66.11	—	—	—	—
532 000	Lahn-Dill-Kreis	66.12
532 000	Lahn-Dill-Kreis	66.19	19	.	5 595	.
532 000	Lahn-Dill-Kreis	66.2	27	30 687	30 685	2
532 000	Lahn-Dill-Kreis	66.21
532 000	Lahn-Dill-Kreis	66.22	19	29 340	29 339	1
532 000	Lahn-Dill-Kreis	66.29
532 000	Lahn-Dill-Kreis	66.3
532 000	Lahn-Dill-Kreis	L	934	320 101	318 409	1 692
532 000	Lahn-Dill-Kreis	68	934	320 101	318 409	1 692
532 000	Lahn-Dill-Kreis	68.1	48	86 226	85 912	313
532 000	Lahn-Dill-Kreis	68.2	768	184 105	183 052	1 053
532 000	Lahn-Dill-Kreis	68.3	118	49 771	49 444	326
532 000	Lahn-Dill-Kreis	68.31	48	13 756	13 515	241
532 000	Lahn-Dill-Kreis	68.32	70	36 014	35 929	85
532 000	Lahn-Dill-Kreis	M	1 094	475 110	470 260	4 850
532 000	Lahn-Dill-Kreis	69	262	129 071	129 044	26
532 000	Lahn-Dill-Kreis	69.1	115	41 876	41 874	2
532 000	Lahn-Dill-Kreis	69.10.1	32	28 253	28 252	1

6. Umsatzsteuerpflichtige und steuerbarer Umsatz in Hessen 2023 nach Verwaltungsbezirken und wirtschaftlicher Gliederung

AGS	Regierungsbezirk Kreisfreie Stadt Landkreis	WZ 2008	Steuer- pflichtige	Steuerbarer Umsatz		
				insgesamt	Lieferungen und Leistungen	Inner- gemein- schaftliche Erwerbe
			Anzahl	1 000 Euro		
532 000	Lahn-Dill-Kreis	69.10.2	75	11 673	11 672	1
532 000	Lahn-Dill-Kreis	69.10.3
532 000	Lahn-Dill-Kreis	69.10.4
532 000	Lahn-Dill-Kreis	69.10.9
532 000	Lahn-Dill-Kreis	69.2	147	87 195	87 170	24
532 000	Lahn-Dill-Kreis	69.20.1	6	.	10 225	.
532 000	Lahn-Dill-Kreis	69.20.2	3	.	752	.
532 000	Lahn-Dill-Kreis	69.20.3	114	72 934	72 911	24
532 000	Lahn-Dill-Kreis	69.20.4	24	3 283	3 282	1
532 000	Lahn-Dill-Kreis	70	242	131 329	129 123	2 206
532 000	Lahn-Dill-Kreis	70.1
532 000	Lahn-Dill-Kreis	70.10.1
532 000	Lahn-Dill-Kreis	70.10.9
532 000	Lahn-Dill-Kreis	70.2
532 000	Lahn-Dill-Kreis	70.21	4	.	642	.
532 000	Lahn-Dill-Kreis	70.22
532 000	Lahn-Dill-Kreis	71	333	140 854	139 516	1 338
532 000	Lahn-Dill-Kreis	71.1	316	127 185	125 866	1 319
532 000	Lahn-Dill-Kreis	71.11	68	27 031	26 342	689
532 000	Lahn-Dill-Kreis	71.11.1	43	17 252	17 249	3
532 000	Lahn-Dill-Kreis	71.11.2	9	4 205	3 524	681
532 000	Lahn-Dill-Kreis	71.11.3	8	.	1 061	.
532 000	Lahn-Dill-Kreis	71.11.4	8	.	4 509	.
532 000	Lahn-Dill-Kreis	71.12	248	100 154	99 524	630
532 000	Lahn-Dill-Kreis	71.12.1	99	33 599	33 509	90
532 000	Lahn-Dill-Kreis	71.12.2	93	43 619	43 092	527
532 000	Lahn-Dill-Kreis	71.12.3	6	7 704	7 697	7
532 000	Lahn-Dill-Kreis	71.12.9	50	15 232	15 226	5
532 000	Lahn-Dill-Kreis	71.2	17	13 669	13 649	19
532 000	Lahn-Dill-Kreis	72	11	11 473	11 411	62
532 000	Lahn-Dill-Kreis	72.1
532 000	Lahn-Dill-Kreis	72.11	—	—	—	—
532 000	Lahn-Dill-Kreis	72.19
532 000	Lahn-Dill-Kreis	72.2
532 000	Lahn-Dill-Kreis	73	70	20 854	20 736	118
532 000	Lahn-Dill-Kreis	73.1
532 000	Lahn-Dill-Kreis	73.11	64	.	20 155	.
532 000	Lahn-Dill-Kreis	73.12
532 000	Lahn-Dill-Kreis	73.2
532 000	Lahn-Dill-Kreis	74	126	28 441	27 398	1 043
532 000	Lahn-Dill-Kreis	74.1	39	9 006	8 839	167
532 000	Lahn-Dill-Kreis	74.10.1	5	.	2 105	.
532 000	Lahn-Dill-Kreis	74.10.2	23	2 903	2 788	115
532 000	Lahn-Dill-Kreis	74.10.3	11	.	3 946	.
532 000	Lahn-Dill-Kreis	74.2
532 000	Lahn-Dill-Kreis	74.20.1
532 000	Lahn-Dill-Kreis	74.20.2	—	—	—	—
532 000	Lahn-Dill-Kreis	74.3
532 000	Lahn-Dill-Kreis	74.30.1
532 000	Lahn-Dill-Kreis	74.30.2	6	.	281	.
532 000	Lahn-Dill-Kreis	74.9	58	17 119	16 246	873
532 000	Lahn-Dill-Kreis	75	50	13 089	13 032	57
532 000	Lahn-Dill-Kreis	75.00.1	45	11 431	11 375	56
532 000	Lahn-Dill-Kreis	75.00.9	5	1 658	1 657	1

6. Umsatzsteuerpflichtige und steuerbarer Umsatz in Hessen 2023 nach Verwaltungsbezirken und wirtschaftlicher Gliederung

AGS	Regierungsbezirk Kreisfreie Stadt Landkreis	WZ 2008	Steuer- pflichtige	Steuerbarer Umsatz		
				insgesamt	Lieferungen und Leistungen	Inner- gemein- schaftliche Erwerbe
			Anzahl	1 000 Euro		
532 000	Lahn-Dill-Kreis	N	617	413 440	407 048	6 392
532 000	Lahn-Dill-Kreis	77	75	106 247	104 968	1 279
532 000	Lahn-Dill-Kreis	77.1	18	21 717	21 215	502
532 000	Lahn-Dill-Kreis	77.11	14	19 905	19 904	1
532 000	Lahn-Dill-Kreis	77.12	4	1 811	1 311	500
532 000	Lahn-Dill-Kreis	77.2	18	12 875	12 323	552
532 000	Lahn-Dill-Kreis	77.21
532 000	Lahn-Dill-Kreis	77.22
532 000	Lahn-Dill-Kreis	77.29	9	10 709	10 161	548
532 000	Lahn-Dill-Kreis	77.3	39	71 656	71 430	226
532 000	Lahn-Dill-Kreis	77.31
532 000	Lahn-Dill-Kreis	77.32	12	13 755	13 555	199
532 000	Lahn-Dill-Kreis	77.33
532 000	Lahn-Dill-Kreis	77.34	—	—	—	—
532 000	Lahn-Dill-Kreis	77.35	—	—	—	—
532 000	Lahn-Dill-Kreis	77.39	22	57 559	57 533	26
532 000	Lahn-Dill-Kreis	77.4	—	—	—	—
532 000	Lahn-Dill-Kreis	78	23	57 512	57 462	50
532 000	Lahn-Dill-Kreis	78.1	12	.	15 870	.
532 000	Lahn-Dill-Kreis	78.2	7	40 546	40 540	6
532 000	Lahn-Dill-Kreis	78.3	4	.	1 051	.
532 000	Lahn-Dill-Kreis	79	31	12 545	12 502	43
532 000	Lahn-Dill-Kreis	79.1
532 000	Lahn-Dill-Kreis	79.11	22	9 358	9 316	42
532 000	Lahn-Dill-Kreis	79.12
532 000	Lahn-Dill-Kreis	79.9
532 000	Lahn-Dill-Kreis	80	11	17 895	15 537	2 357
532 000	Lahn-Dill-Kreis	80.1
532 000	Lahn-Dill-Kreis	80.2	—	—	—	—
532 000	Lahn-Dill-Kreis	80.3
532 000	Lahn-Dill-Kreis	81	367	147 638	147 250	388
532 000	Lahn-Dill-Kreis	81.1	110	21 422	21 283	138
532 000	Lahn-Dill-Kreis	81.2	102	65 410	65 397	13
532 000	Lahn-Dill-Kreis	81.21	47	41 429	41 424	5
532 000	Lahn-Dill-Kreis	81.22	40	20 926	20 919	7
532 000	Lahn-Dill-Kreis	81.22.1	32	7 436	7 435	1
532 000	Lahn-Dill-Kreis	81.22.9	8	13 490	13 484	7
532 000	Lahn-Dill-Kreis	81.29	15	3 055	3 054	0
532 000	Lahn-Dill-Kreis	81.29.1	5	542	541	0
532 000	Lahn-Dill-Kreis	81.29.2
532 000	Lahn-Dill-Kreis	81.29.9
532 000	Lahn-Dill-Kreis	81.3	155	60 806	60 569	237
532 000	Lahn-Dill-Kreis	81.30.1	143	58 019	57 796	223
532 000	Lahn-Dill-Kreis	81.30.9	12	2 787	2 773	13
532 000	Lahn-Dill-Kreis	82	110	71 603	69 329	2 274
532 000	Lahn-Dill-Kreis	82.1
532 000	Lahn-Dill-Kreis	82.11	19	.	2 764	.
532 000	Lahn-Dill-Kreis	82.19
532 000	Lahn-Dill-Kreis	82.2
532 000	Lahn-Dill-Kreis	82.3	17	22 685	22 124	561
532 000	Lahn-Dill-Kreis	82.9	63	44 879	43 168	1 711
532 000	Lahn-Dill-Kreis	82.91
532 000	Lahn-Dill-Kreis	82.91.1
532 000	Lahn-Dill-Kreis	82.91.2	—	—	—	—

6. Umsatzsteuerpflichtige und steuerbarer Umsatz in Hessen 2023 nach Verwaltungsbezirken und wirtschaftlicher Gliederung

AGS	Regierungsbezirk Kreisfreie Stadt Landkreis	WZ 2008	Steuer- pflichtige	Steuerbarer Umsatz		
				insgesamt	Lieferungen und Leistungen	Inner- gemein- schaftliche Erwerbe
			Anzahl	1 000 Euro		
532 000	Lahn-Dill-Kreis	82.92
532 000	Lahn-Dill-Kreis	82.99	57	26 572	26 487	85
532 000	Lahn-Dill-Kreis	82.99.1
532 000	Lahn-Dill-Kreis	82.99.9
532 000	Lahn-Dill-Kreis	O	—	—	—	—
532 000	Lahn-Dill-Kreis	P	128	25 789	25 658	131
532 000	Lahn-Dill-Kreis	85	128	25 789	25 658	131
532 000	Lahn-Dill-Kreis	85.1	—	—	—	—
532 000	Lahn-Dill-Kreis	85.2	—	—	—	—
532 000	Lahn-Dill-Kreis	85.3
532 000	Lahn-Dill-Kreis	85.31	—	—	—	—
532 000	Lahn-Dill-Kreis	85.32
532 000	Lahn-Dill-Kreis	85.4
532 000	Lahn-Dill-Kreis	85.41
532 000	Lahn-Dill-Kreis	85.42	—	—	—	—
532 000	Lahn-Dill-Kreis	85.42.1	—	—	—	—
532 000	Lahn-Dill-Kreis	85.42.2	—	—	—	—
532 000	Lahn-Dill-Kreis	85.42.3	—	—	—	—
532 000	Lahn-Dill-Kreis	85.42.4	—	—	—	—
532 000	Lahn-Dill-Kreis	85.5	115	22 419	22 299	120
532 000	Lahn-Dill-Kreis	85.51
532 000	Lahn-Dill-Kreis	85.52
532 000	Lahn-Dill-Kreis	85.53	39	9 679	9 677	2
532 000	Lahn-Dill-Kreis	85.59	41	6 501	6 488	13
532 000	Lahn-Dill-Kreis	85.59.1
532 000	Lahn-Dill-Kreis	85.59.2	20	2 633	2 620	13
532 000	Lahn-Dill-Kreis	85.59.9
532 000	Lahn-Dill-Kreis	85.6
532 000	Lahn-Dill-Kreis	Q	146	663 454	662 589	866
532 000	Lahn-Dill-Kreis	86	123	561 790	561 040	751
532 000	Lahn-Dill-Kreis	86.1
532 000	Lahn-Dill-Kreis	86.10.1
532 000	Lahn-Dill-Kreis	86.10.2	—	—	—	—
532 000	Lahn-Dill-Kreis	86.10.3
532 000	Lahn-Dill-Kreis	86.2	60	293 601	293 215	386
532 000	Lahn-Dill-Kreis	86.21	9	8 283	8 264	19
532 000	Lahn-Dill-Kreis	86.22	20	260 751	260 450	302
532 000	Lahn-Dill-Kreis	86.23	31	24 567	24 501	65
532 000	Lahn-Dill-Kreis	86.9
532 000	Lahn-Dill-Kreis	86.90.1	6	.	468	.
532 000	Lahn-Dill-Kreis	86.90.2	22	6 593	6 593	0
532 000	Lahn-Dill-Kreis	86.90.3
532 000	Lahn-Dill-Kreis	86.90.9	28	9 584	9 286	298
532 000	Lahn-Dill-Kreis	87	6	.	14 651	.
532 000	Lahn-Dill-Kreis	87.1
532 000	Lahn-Dill-Kreis	87.2	—	—	—	—
532 000	Lahn-Dill-Kreis	87.3
532 000	Lahn-Dill-Kreis	87.9	—	—	—	—
532 000	Lahn-Dill-Kreis	88	17	.	86 898	.
532 000	Lahn-Dill-Kreis	88.1
532 000	Lahn-Dill-Kreis	88.10.1
532 000	Lahn-Dill-Kreis	88.10.2
532 000	Lahn-Dill-Kreis	88.9
532 000	Lahn-Dill-Kreis	88.91	—	—	—	—

6. Umsatzsteuerpflichtige und steuerbarer Umsatz in Hessen 2023 nach Verwaltungsbezirken und wirtschaftlicher Gliederung

AGS	Regierungsbezirk Kreisfreie Stadt Landkreis	WZ 2008	Steuer- pflichtige	Steuerbarer Umsatz		
				insgesamt	Lieferungen und Leistungen	Inner- gemein- schaftliche Erwerbe
			Anzahl	1 000 Euro		
532 000	Lahn-Dill-Kreis	88.99
532 000	Lahn-Dill-Kreis	R	204	50 370	50 017	353
532 000	Lahn-Dill-Kreis	90
532 000	Lahn-Dill-Kreis	90.01	10	788	771	17
532 000	Lahn-Dill-Kreis	90.01.1	—	—	—	—
532 000	Lahn-Dill-Kreis	90.01.2	3	.	239	.
532 000	Lahn-Dill-Kreis	90.01.3	—	—	—	—
532 000	Lahn-Dill-Kreis	90.01.4	7	.	533	.
532 000	Lahn-Dill-Kreis	90.02	5	772	766	7
532 000	Lahn-Dill-Kreis	90.03	37	2 375	2 341	34
532 000	Lahn-Dill-Kreis	90.03.1	13	960	926	34
532 000	Lahn-Dill-Kreis	90.03.2	4	.	191	.
532 000	Lahn-Dill-Kreis	90.03.3
532 000	Lahn-Dill-Kreis	90.03.4
532 000	Lahn-Dill-Kreis	90.03.5	13	.	771	.
532 000	Lahn-Dill-Kreis	90.04
532 000	Lahn-Dill-Kreis	90.04.1
532 000	Lahn-Dill-Kreis	90.04.2	—	—	—	—
532 000	Lahn-Dill-Kreis	90.04.3	—	—	—	—
532 000	Lahn-Dill-Kreis	91
532 000	Lahn-Dill-Kreis	91.01	—	—	—	—
532 000	Lahn-Dill-Kreis	91.02	—	—	—	—
532 000	Lahn-Dill-Kreis	91.03	—	—	—	—
532 000	Lahn-Dill-Kreis	91.04
532 000	Lahn-Dill-Kreis	92
532 000	Lahn-Dill-Kreis	92.00.1	27	14 700	14 682	18
532 000	Lahn-Dill-Kreis	92.00.2
532 000	Lahn-Dill-Kreis	92.00.3	4	.	592	.
532 000	Lahn-Dill-Kreis	93	118	30 660	30 394	265
532 000	Lahn-Dill-Kreis	93.1	95	26 432	26 275	157
532 000	Lahn-Dill-Kreis	93.11	13	4 273	4 250	23
532 000	Lahn-Dill-Kreis	93.12	44	12 785	12 672	113
532 000	Lahn-Dill-Kreis	93.13	26	5 737	5 719	18
532 000	Lahn-Dill-Kreis	93.19	12	3 638	3 635	3
532 000	Lahn-Dill-Kreis	93.2	23	4 227	4 119	108
532 000	Lahn-Dill-Kreis	93.21	5	1 585	1 582	3
532 000	Lahn-Dill-Kreis	93.29	18	2 642	2 537	105
532 000	Lahn-Dill-Kreis	S	431	72 835	71 546	1 289
532 000	Lahn-Dill-Kreis	94	33	13 820	12 995	825
532 000	Lahn-Dill-Kreis	94.1	—	—	—	—
532 000	Lahn-Dill-Kreis	94.11	—	—	—	—
532 000	Lahn-Dill-Kreis	94.12	—	—	—	—
532 000	Lahn-Dill-Kreis	94.2	—	—	—	—
532 000	Lahn-Dill-Kreis	94.9	33	13 820	12 995	825
532 000	Lahn-Dill-Kreis	94.91	5	1 406	645	761
532 000	Lahn-Dill-Kreis	94.92	—	—	—	—
532 000	Lahn-Dill-Kreis	94.99	28	12 414	12 350	64
532 000	Lahn-Dill-Kreis	94.99.1	13	9 794	9 784	10
532 000	Lahn-Dill-Kreis	94.99.2
532 000	Lahn-Dill-Kreis	94.99.3
532 000	Lahn-Dill-Kreis	94.99.4	—	—	—	—
532 000	Lahn-Dill-Kreis	94.99.9	10	2 356	2 302	54
532 000	Lahn-Dill-Kreis	95	29	10 966	10 844	122
532 000	Lahn-Dill-Kreis	95.1	—	—	—	—

6. Umsatzsteuerpflichtige und steuerbarer Umsatz in Hessen 2023 nach Verwaltungsbezirken und wirtschaftlicher Gliederung

AGS	Regierungsbezirk Kreisfreie Stadt Landkreis	WZ 2008	Steuer- pflichtige	Steuerbarer Umsatz		
				insgesamt	Lieferungen und Leistungen	Inner- gemein- schaftliche Erwerbe
			Anzahl	1 000 Euro		
532 000	Lahn-Dill-Kreis	95.11	—	—	—	—
532 000	Lahn-Dill-Kreis	95.12	—	—	—	—
532 000	Lahn-Dill-Kreis	95.2	29	10 966	10 844	122
532 000	Lahn-Dill-Kreis	95.21	•	•	•	•
532 000	Lahn-Dill-Kreis	95.22	—	—	—	—
532 000	Lahn-Dill-Kreis	95.23	•	•	•	•
532 000	Lahn-Dill-Kreis	95.24	10	3 164	3 139	26
532 000	Lahn-Dill-Kreis	95.25	—	—	—	—
532 000	Lahn-Dill-Kreis	95.29	13	4 349	4 288	61
532 000	Lahn-Dill-Kreis	96	369	48 049	47 707	342
532 000	Lahn-Dill-Kreis	96.01	•	•	•	•
532 000	Lahn-Dill-Kreis	96.02	224	24 070	23 809	261
532 000	Lahn-Dill-Kreis	96.02.1	174	17 504	17 465	39
532 000	Lahn-Dill-Kreis	96.02.2	50	6 566	6 344	222
532 000	Lahn-Dill-Kreis	96.03	18	4 925	4 919	7
532 000	Lahn-Dill-Kreis	96.03.1	18	4 925	4 919	7
532 000	Lahn-Dill-Kreis	96.03.2	—	—	—	—
532 000	Lahn-Dill-Kreis	96.04	•	•	•	•
532 000	Lahn-Dill-Kreis	96.09	113	11 781	11 757	23
533 000	Landkreis Limburg-Weilburg	A - S	6 770	8 962 581	8 427 230	535 351
533 000	Landkreis Limburg-Weilburg	A	258	94 156	91 803	2 352
533 000	Landkreis Limburg-Weilburg	01	234	79 696	77 552	2 144
533 000	Landkreis Limburg-Weilburg	01.1	80	25 348	25 026	322
533 000	Landkreis Limburg-Weilburg	01.11	•	•	•	•
533 000	Landkreis Limburg-Weilburg	01.12	—	—	—	—
533 000	Landkreis Limburg-Weilburg	01.13	•	•	•	•
533 000	Landkreis Limburg-Weilburg	01.13.1	•	•	•	•
533 000	Landkreis Limburg-Weilburg	01.13.2	•	•	•	•
533 000	Landkreis Limburg-Weilburg	01.14	—	—	—	—
533 000	Landkreis Limburg-Weilburg	01.15	—	—	—	—
533 000	Landkreis Limburg-Weilburg	01.16	—	—	—	—
533 000	Landkreis Limburg-Weilburg	01.19	—	—	—	—
533 000	Landkreis Limburg-Weilburg	01.19.1	—	—	—	—
533 000	Landkreis Limburg-Weilburg	01.19.2	—	—	—	—
533 000	Landkreis Limburg-Weilburg	01.19.9	—	—	—	—
533 000	Landkreis Limburg-Weilburg	01.2	•	•	•	•
533 000	Landkreis Limburg-Weilburg	01.21	•	•	•	•
533 000	Landkreis Limburg-Weilburg	01.22	—	—	—	—
533 000	Landkreis Limburg-Weilburg	01.23	—	—	—	—
533 000	Landkreis Limburg-Weilburg	01.24	—	—	—	—
533 000	Landkreis Limburg-Weilburg	01.25	—	—	—	—
533 000	Landkreis Limburg-Weilburg	01.25.1	—	—	—	—
533 000	Landkreis Limburg-Weilburg	01.25.9	—	—	—	—
533 000	Landkreis Limburg-Weilburg	01.26	—	—	—	—
533 000	Landkreis Limburg-Weilburg	01.27	—	—	—	—
533 000	Landkreis Limburg-Weilburg	01.28	—	—	—	—
533 000	Landkreis Limburg-Weilburg	01.29	—	—	—	—
533 000	Landkreis Limburg-Weilburg	01.3	4	1 319	1 319	0
533 000	Landkreis Limburg-Weilburg	01.30.1	•	•	•	•
533 000	Landkreis Limburg-Weilburg	01.30.2	•	•	•	•
533 000	Landkreis Limburg-Weilburg	01.4	•	•	•	•
533 000	Landkreis Limburg-Weilburg	01.41	•	•	•	•
533 000	Landkreis Limburg-Weilburg	01.42	—	—	—	—
533 000	Landkreis Limburg-Weilburg	01.43	7	•	599	•

6. Umsatzsteuerpflichtige und steuerbarer Umsatz in Hessen 2023 nach Verwaltungsbezirken und wirtschaftlicher Gliederung

AGS	Regierungsbezirk Kreisfreie Stadt Landkreis	WZ 2008	Steuer- pflichtige	Steuerbarer Umsatz		
				insgesamt	Lieferungen und Leistungen	Inner- gemein- schaftliche Erwerbe
			Anzahl	1 000 Euro		
533 000	Landkreis Limburg-Weilburg	01.44	—	—	—	—
533 000	Landkreis Limburg-Weilburg	01.45	3	•	260	•
533 000	Landkreis Limburg-Weilburg	01.46	•	•	•	•
533 000	Landkreis Limburg-Weilburg	01.47	•	•	•	•
533 000	Landkreis Limburg-Weilburg	01.49	3	•	79	•
533 000	Landkreis Limburg-Weilburg	01.5	101	33 114	32 905	210
533 000	Landkreis Limburg-Weilburg	01.6	31	15 911	14 382	1 529
533 000	Landkreis Limburg-Weilburg	01.61	15	13 341	11 871	1 471
533 000	Landkreis Limburg-Weilburg	01.62	•	•	•	•
533 000	Landkreis Limburg-Weilburg	01.63	—	—	—	—
533 000	Landkreis Limburg-Weilburg	01.64	•	•	•	•
533 000	Landkreis Limburg-Weilburg	01.7	—	—	—	—
533 000	Landkreis Limburg-Weilburg	02	•	•	•	•
533 000	Landkreis Limburg-Weilburg	02.1	•	•	•	•
533 000	Landkreis Limburg-Weilburg	02.2	7	2 126	2 122	3
533 000	Landkreis Limburg-Weilburg	02.3	—	—	—	—
533 000	Landkreis Limburg-Weilburg	02.4	12	5 340	5 240	100
533 000	Landkreis Limburg-Weilburg	03	•	•	•	•
533 000	Landkreis Limburg-Weilburg	03.1	—	—	—	—
533 000	Landkreis Limburg-Weilburg	03.11	—	—	—	—
533 000	Landkreis Limburg-Weilburg	03.12	—	—	—	—
533 000	Landkreis Limburg-Weilburg	03.2	•	•	•	•
533 000	Landkreis Limburg-Weilburg	03.21	—	—	—	—
533 000	Landkreis Limburg-Weilburg	03.22	•	•	•	•
533 000	Landkreis Limburg-Weilburg	B	•	•	•	•
533 000	Landkreis Limburg-Weilburg	05	—	—	—	—
533 000	Landkreis Limburg-Weilburg	05.1	—	—	—	—
533 000	Landkreis Limburg-Weilburg	05.2	—	—	—	—
533 000	Landkreis Limburg-Weilburg	06	—	—	—	—
533 000	Landkreis Limburg-Weilburg	06.1	—	—	—	—
533 000	Landkreis Limburg-Weilburg	06.2	—	—	—	—
533 000	Landkreis Limburg-Weilburg	07	—	—	—	—
533 000	Landkreis Limburg-Weilburg	07.1	—	—	—	—
533 000	Landkreis Limburg-Weilburg	07.2	—	—	—	—
533 000	Landkreis Limburg-Weilburg	07.21	—	—	—	—
533 000	Landkreis Limburg-Weilburg	07.29	—	—	—	—
533 000	Landkreis Limburg-Weilburg	08	•	•	•	•
533 000	Landkreis Limburg-Weilburg	08.1	•	•	•	•
533 000	Landkreis Limburg-Weilburg	08.11	•	•	•	•
533 000	Landkreis Limburg-Weilburg	08.12	5	57 005	56 387	618
533 000	Landkreis Limburg-Weilburg	08.9	—	—	—	—
533 000	Landkreis Limburg-Weilburg	08.91	—	—	—	—
533 000	Landkreis Limburg-Weilburg	08.92	—	—	—	—
533 000	Landkreis Limburg-Weilburg	08.93	—	—	—	—
533 000	Landkreis Limburg-Weilburg	08.99	—	—	—	—
533 000	Landkreis Limburg-Weilburg	09	—	—	—	—
533 000	Landkreis Limburg-Weilburg	09.1	—	—	—	—
533 000	Landkreis Limburg-Weilburg	09.9	—	—	—	—
533 000	Landkreis Limburg-Weilburg	C	495	2 241 304	2 060 149	181 154
533 000	Landkreis Limburg-Weilburg	10	61	221 066	218 900	2 166
533 000	Landkreis Limburg-Weilburg	10.1	26	70 321	68 401	1 921
533 000	Landkreis Limburg-Weilburg	10.11	•	•	•	•
533 000	Landkreis Limburg-Weilburg	10.12	—	—	—	—
533 000	Landkreis Limburg-Weilburg	10.13	•	•	•	•

6. Umsatzsteuerpflichtige und steuerbarer Umsatz in Hessen 2023 nach Verwaltungsbezirken und wirtschaftlicher Gliederung

AGS	Regierungsbezirk Kreisfreie Stadt Landkreis	WZ 2008	Steuerpflichtige	Steuerbarer Umsatz		
				insgesamt	Lieferungen und Leistungen	Innergemeinschaftliche Erwerbe
			Anzahl	1 000 Euro		
533 000	Landkreis Limburg-Weilburg	10.2	—	—	—	—
533 000	Landkreis Limburg-Weilburg	10.3	•	•	•	•
533 000	Landkreis Limburg-Weilburg	10.31	—	—	—	—
533 000	Landkreis Limburg-Weilburg	10.32	•	•	•	•
533 000	Landkreis Limburg-Weilburg	10.39	—	—	—	—
533 000	Landkreis Limburg-Weilburg	10.4	—	—	—	—
533 000	Landkreis Limburg-Weilburg	10.41	—	—	—	—
533 000	Landkreis Limburg-Weilburg	10.42	—	—	—	—
533 000	Landkreis Limburg-Weilburg	10.5	•	•	•	•
533 000	Landkreis Limburg-Weilburg	10.51	—	—	—	—
533 000	Landkreis Limburg-Weilburg	10.52	•	•	•	•
533 000	Landkreis Limburg-Weilburg	10.6	—	—	—	—
533 000	Landkreis Limburg-Weilburg	10.61	—	—	—	—
533 000	Landkreis Limburg-Weilburg	10.62	—	—	—	—
533 000	Landkreis Limburg-Weilburg	10.7	31	149 429	149 187	242
533 000	Landkreis Limburg-Weilburg	10.71	31	149 429	149 187	242
533 000	Landkreis Limburg-Weilburg	10.72	—	—	—	—
533 000	Landkreis Limburg-Weilburg	10.73	—	—	—	—
533 000	Landkreis Limburg-Weilburg	10.8	•	•	•	•
533 000	Landkreis Limburg-Weilburg	10.81	—	—	—	—
533 000	Landkreis Limburg-Weilburg	10.82	—	—	—	—
533 000	Landkreis Limburg-Weilburg	10.83	—	—	—	—
533 000	Landkreis Limburg-Weilburg	10.84	—	—	—	—
533 000	Landkreis Limburg-Weilburg	10.85	—	—	—	—
533 000	Landkreis Limburg-Weilburg	10.86	—	—	—	—
533 000	Landkreis Limburg-Weilburg	10.89	•	•	•	•
533 000	Landkreis Limburg-Weilburg	10.9	—	—	—	—
533 000	Landkreis Limburg-Weilburg	10.91	—	—	—	—
533 000	Landkreis Limburg-Weilburg	10.92	—	—	—	—
533 000	Landkreis Limburg-Weilburg	11	7	12 340	11 092	1 247
533 000	Landkreis Limburg-Weilburg	11.01	•	•	•	•
533 000	Landkreis Limburg-Weilburg	11.02	—	—	—	—
533 000	Landkreis Limburg-Weilburg	11.03	•	•	•	•
533 000	Landkreis Limburg-Weilburg	11.04	—	—	—	—
533 000	Landkreis Limburg-Weilburg	11.05	—	—	—	—
533 000	Landkreis Limburg-Weilburg	11.06	—	—	—	—
533 000	Landkreis Limburg-Weilburg	11.07	•	•	•	•
533 000	Landkreis Limburg-Weilburg	12	—	—	—	—
533 000	Landkreis Limburg-Weilburg	13	•	•	•	•
533 000	Landkreis Limburg-Weilburg	13.1	—	—	—	—
533 000	Landkreis Limburg-Weilburg	13.2	—	—	—	—
533 000	Landkreis Limburg-Weilburg	13.3	•	•	•	•
533 000	Landkreis Limburg-Weilburg	13.9	•	•	•	•
533 000	Landkreis Limburg-Weilburg	13.91	—	—	—	—
533 000	Landkreis Limburg-Weilburg	13.92	•	•	•	•
533 000	Landkreis Limburg-Weilburg	13.93	—	—	—	—
533 000	Landkreis Limburg-Weilburg	13.94	—	—	—	—
533 000	Landkreis Limburg-Weilburg	13.95	—	—	—	—
533 000	Landkreis Limburg-Weilburg	13.96	—	—	—	—
533 000	Landkreis Limburg-Weilburg	13.99	—	—	—	—
533 000	Landkreis Limburg-Weilburg	14	•	•	•	•
533 000	Landkreis Limburg-Weilburg	14.1	•	•	•	•
533 000	Landkreis Limburg-Weilburg	14.11	—	—	—	—
533 000	Landkreis Limburg-Weilburg	14.12	—	—	—	—

6. Umsatzsteuerpflichtige und steuerbarer Umsatz in Hessen 2023 nach Verwaltungsbezirken und wirtschaftlicher Gliederung

AGS	Regierungsbezirk Kreisfreie Stadt Landkreis	WZ 2008	Steuerpflichtige	Steuerbarer Umsatz		
				insgesamt	Lieferungen und Leistungen	Innergemeinschaftliche Erwerbe
			Anzahl	1 000 Euro		
533 000	Landkreis Limburg-Weilburg	14.13	4	339	327	12
533 000	Landkreis Limburg-Weilburg	14.14	—	—	—	—
533 000	Landkreis Limburg-Weilburg	14.19	•	•	•	•
533 000	Landkreis Limburg-Weilburg	14.2	•	•	•	•
533 000	Landkreis Limburg-Weilburg	14.3	—	—	—	—
533 000	Landkreis Limburg-Weilburg	14.31	—	—	—	—
533 000	Landkreis Limburg-Weilburg	14.39	—	—	—	—
533 000	Landkreis Limburg-Weilburg	15	•	•	•	•
533 000	Landkreis Limburg-Weilburg	15.1	•	•	•	•
533 000	Landkreis Limburg-Weilburg	15.11	•	•	•	•
533 000	Landkreis Limburg-Weilburg	15.12	—	—	—	—
533 000	Landkreis Limburg-Weilburg	15.2	—	—	—	—
533 000	Landkreis Limburg-Weilburg	16	46	102 861	84 478	18 383
533 000	Landkreis Limburg-Weilburg	16.1	•	•	•	•
533 000	Landkreis Limburg-Weilburg	16.2	•	•	•	•
533 000	Landkreis Limburg-Weilburg	16.21	—	—	—	—
533 000	Landkreis Limburg-Weilburg	16.22	—	—	—	—
533 000	Landkreis Limburg-Weilburg	16.23	34	17 351	17 186	164
533 000	Landkreis Limburg-Weilburg	16.24	•	•	•	•
533 000	Landkreis Limburg-Weilburg	16.29	4	•	710	•
533 000	Landkreis Limburg-Weilburg	17	•	•	•	•
533 000	Landkreis Limburg-Weilburg	17.1	•	•	•	•
533 000	Landkreis Limburg-Weilburg	17.11	•	•	•	•
533 000	Landkreis Limburg-Weilburg	17.12	—	—	—	—
533 000	Landkreis Limburg-Weilburg	17.2	•	•	•	•
533 000	Landkreis Limburg-Weilburg	17.21	•	•	•	•
533 000	Landkreis Limburg-Weilburg	17.22	•	•	•	•
533 000	Landkreis Limburg-Weilburg	17.23	•	•	•	•
533 000	Landkreis Limburg-Weilburg	17.24	—	—	—	—
533 000	Landkreis Limburg-Weilburg	17.29	—	—	—	—
533 000	Landkreis Limburg-Weilburg	18	13	8 664	8 643	21
533 000	Landkreis Limburg-Weilburg	18.1	•	•	•	•
533 000	Landkreis Limburg-Weilburg	18.11	•	•	•	•
533 000	Landkreis Limburg-Weilburg	18.12	•	•	•	•
533 000	Landkreis Limburg-Weilburg	18.13	•	•	•	•
533 000	Landkreis Limburg-Weilburg	18.14	—	—	—	—
533 000	Landkreis Limburg-Weilburg	18.2	•	•	•	•
533 000	Landkreis Limburg-Weilburg	19	—	—	—	—
533 000	Landkreis Limburg-Weilburg	19.1	—	—	—	—
533 000	Landkreis Limburg-Weilburg	19.2	—	—	—	—
533 000	Landkreis Limburg-Weilburg	20	•	•	•	•
533 000	Landkreis Limburg-Weilburg	20.1	•	•	•	•
533 000	Landkreis Limburg-Weilburg	20.11	—	—	—	—
533 000	Landkreis Limburg-Weilburg	20.12	—	—	—	—
533 000	Landkreis Limburg-Weilburg	20.13	—	—	—	—
533 000	Landkreis Limburg-Weilburg	20.14	—	—	—	—
533 000	Landkreis Limburg-Weilburg	20.15	—	—	—	—
533 000	Landkreis Limburg-Weilburg	20.16	•	•	•	•
533 000	Landkreis Limburg-Weilburg	20.17	—	—	—	—
533 000	Landkreis Limburg-Weilburg	20.2	—	—	—	—
533 000	Landkreis Limburg-Weilburg	20.3	•	•	•	•
533 000	Landkreis Limburg-Weilburg	20.4	3	799	777	22
533 000	Landkreis Limburg-Weilburg	20.41	•	•	•	•
533 000	Landkreis Limburg-Weilburg	20.42	•	•	•	•

6. Umsatzsteuerpflichtige und steuerbarer Umsatz in Hessen 2023 nach Verwaltungsbezirken und wirtschaftlicher Gliederung

AGS	Regierungsbezirk Kreisfreie Stadt Landkreis	WZ 2008	Steuer- pflichtige	Steuerbarer Umsatz		
				insgesamt	Lieferungen und Leistungen	Inner- gemein- schaftliche Erwerbe
			Anzahl	1 000 Euro		
533 000	Landkreis Limburg-Weilburg	20.5
533 000	Landkreis Limburg-Weilburg	20.51	—	—	—	—
533 000	Landkreis Limburg-Weilburg	20.52
533 000	Landkreis Limburg-Weilburg	20.53
533 000	Landkreis Limburg-Weilburg	20.59	—	—	—	—
533 000	Landkreis Limburg-Weilburg	20.6	—	—	—	—
533 000	Landkreis Limburg-Weilburg	21	4	28 306	26 700	1 606
533 000	Landkreis Limburg-Weilburg	21.1	—	—	—	—
533 000	Landkreis Limburg-Weilburg	21.2	4	28 306	26 700	1 606
533 000	Landkreis Limburg-Weilburg	22	19	204 912	186 345	18 568
533 000	Landkreis Limburg-Weilburg	22.1
533 000	Landkreis Limburg-Weilburg	22.11	—	—	—	—
533 000	Landkreis Limburg-Weilburg	22.19
533 000	Landkreis Limburg-Weilburg	22.2
533 000	Landkreis Limburg-Weilburg	22.21	5	18 555	17 573	982
533 000	Landkreis Limburg-Weilburg	22.22
533 000	Landkreis Limburg-Weilburg	22.23
533 000	Landkreis Limburg-Weilburg	22.29	7	18 704	17 946	758
533 000	Landkreis Limburg-Weilburg	23	31	58 562	58 420	142
533 000	Landkreis Limburg-Weilburg	23.1
533 000	Landkreis Limburg-Weilburg	23.11	—	—	—	—
533 000	Landkreis Limburg-Weilburg	23.12	—	—	—	—
533 000	Landkreis Limburg-Weilburg	23.13	—	—	—	—
533 000	Landkreis Limburg-Weilburg	23.14	—	—	—	—
533 000	Landkreis Limburg-Weilburg	23.19
533 000	Landkreis Limburg-Weilburg	23.2	—	—	—	—
533 000	Landkreis Limburg-Weilburg	23.3
533 000	Landkreis Limburg-Weilburg	23.31
533 000	Landkreis Limburg-Weilburg	23.32	—	—	—	—
533 000	Landkreis Limburg-Weilburg	23.4	3	.	1 328	.
533 000	Landkreis Limburg-Weilburg	23.41
533 000	Landkreis Limburg-Weilburg	23.42
533 000	Landkreis Limburg-Weilburg	23.43	—	—	—	—
533 000	Landkreis Limburg-Weilburg	23.44	—	—	—	—
533 000	Landkreis Limburg-Weilburg	23.49
533 000	Landkreis Limburg-Weilburg	23.5	—	—	—	—
533 000	Landkreis Limburg-Weilburg	23.51	—	—	—	—
533 000	Landkreis Limburg-Weilburg	23.52	—	—	—	—
533 000	Landkreis Limburg-Weilburg	23.6	7	46 492	46 492	0
533 000	Landkreis Limburg-Weilburg	23.61
533 000	Landkreis Limburg-Weilburg	23.62	—	—	—	—
533 000	Landkreis Limburg-Weilburg	23.63	—	—	—	—
533 000	Landkreis Limburg-Weilburg	23.64	—	—	—	—
533 000	Landkreis Limburg-Weilburg	23.65	—	—	—	—
533 000	Landkreis Limburg-Weilburg	23.69
533 000	Landkreis Limburg-Weilburg	23.7	16	4 454	4 400	55
533 000	Landkreis Limburg-Weilburg	23.9
533 000	Landkreis Limburg-Weilburg	23.91
533 000	Landkreis Limburg-Weilburg	23.99
533 000	Landkreis Limburg-Weilburg	24
533 000	Landkreis Limburg-Weilburg	24.1	3	.	345	.
533 000	Landkreis Limburg-Weilburg	24.2
533 000	Landkreis Limburg-Weilburg	24.3
533 000	Landkreis Limburg-Weilburg	24.31	—	—	—	—

6. Umsatzsteuerpflichtige und steuerbarer Umsatz in Hessen 2023 nach Verwaltungsbezirken und wirtschaftlicher Gliederung

AGS	Regierungsbezirk Kreisfreie Stadt Landkreis	WZ 2008	Steuer- pflichtige	Steuerbarer Umsatz		
				insgesamt	Lieferungen und Leistungen	Inner- gemein- schaftliche Erwerbe
			Anzahl	1 000 Euro		
533 000	Landkreis Limburg-Weilburg	24.32	—	—	—	—
533 000	Landkreis Limburg-Weilburg	24.33	—	—	—	—
533 000	Landkreis Limburg-Weilburg	24.34	•	•	•	•
533 000	Landkreis Limburg-Weilburg	24.4	3	7 390	7 387	3
533 000	Landkreis Limburg-Weilburg	24.41	•	•	•	•
533 000	Landkreis Limburg-Weilburg	24.42	—	—	—	—
533 000	Landkreis Limburg-Weilburg	24.43	—	—	—	—
533 000	Landkreis Limburg-Weilburg	24.44	—	—	—	—
533 000	Landkreis Limburg-Weilburg	24.45	•	•	•	•
533 000	Landkreis Limburg-Weilburg	24.46	—	—	—	—
533 000	Landkreis Limburg-Weilburg	24.5	•	•	•	•
533 000	Landkreis Limburg-Weilburg	24.51	•	•	•	•
533 000	Landkreis Limburg-Weilburg	24.52	—	—	—	—
533 000	Landkreis Limburg-Weilburg	24.53	•	•	•	•
533 000	Landkreis Limburg-Weilburg	24.54	—	—	—	—
533 000	Landkreis Limburg-Weilburg	25	79	141 307	137 606	3 701
533 000	Landkreis Limburg-Weilburg	25.1	25	39 178	37 832	1 345
533 000	Landkreis Limburg-Weilburg	25.11	14	12 998	12 311	687
533 000	Landkreis Limburg-Weilburg	25.12	11	26 180	25 521	658
533 000	Landkreis Limburg-Weilburg	25.2	•	•	•	•
533 000	Landkreis Limburg-Weilburg	25.21	•	•	•	•
533 000	Landkreis Limburg-Weilburg	25.29	—	—	—	—
533 000	Landkreis Limburg-Weilburg	25.3	—	—	—	—
533 000	Landkreis Limburg-Weilburg	25.4	•	•	•	•
533 000	Landkreis Limburg-Weilburg	25.5	•	•	•	•
533 000	Landkreis Limburg-Weilburg	25.6	37	41 734	40 476	1 258
533 000	Landkreis Limburg-Weilburg	25.61	•	•	•	•
533 000	Landkreis Limburg-Weilburg	25.62	•	•	•	•
533 000	Landkreis Limburg-Weilburg	25.7	4	5 821	5 506	315
533 000	Landkreis Limburg-Weilburg	25.71	—	—	—	—
533 000	Landkreis Limburg-Weilburg	25.72	•	•	•	•
533 000	Landkreis Limburg-Weilburg	25.73	•	•	•	•
533 000	Landkreis Limburg-Weilburg	25.73.1	—	—	—	—
533 000	Landkreis Limburg-Weilburg	25.73.2	—	—	—	—
533 000	Landkreis Limburg-Weilburg	25.73.3	—	—	—	—
533 000	Landkreis Limburg-Weilburg	25.73.4	—	—	—	—
533 000	Landkreis Limburg-Weilburg	25.73.5	•	•	•	•
533 000	Landkreis Limburg-Weilburg	25.9	8	32 718	32 144	574
533 000	Landkreis Limburg-Weilburg	25.91	—	—	—	—
533 000	Landkreis Limburg-Weilburg	25.92	—	—	—	—
533 000	Landkreis Limburg-Weilburg	25.93	—	—	—	—
533 000	Landkreis Limburg-Weilburg	25.94	—	—	—	—
533 000	Landkreis Limburg-Weilburg	25.99	8	32 718	32 144	574
533 000	Landkreis Limburg-Weilburg	26	39	355 691	330 977	24 715
533 000	Landkreis Limburg-Weilburg	26.1	10	62 150	56 295	5 854
533 000	Landkreis Limburg-Weilburg	26.11	10	62 150	56 295	5 854
533 000	Landkreis Limburg-Weilburg	26.11.1	—	—	—	—
533 000	Landkreis Limburg-Weilburg	26.11.9	10	62 150	56 295	5 854
533 000	Landkreis Limburg-Weilburg	26.12	—	—	—	—
533 000	Landkreis Limburg-Weilburg	26.2	7	17 565	16 976	589
533 000	Landkreis Limburg-Weilburg	26.3	6	6 064	4 722	1 342
533 000	Landkreis Limburg-Weilburg	26.4	•	•	•	•
533 000	Landkreis Limburg-Weilburg	26.5	10	98 204	88 940	9 264
533 000	Landkreis Limburg-Weilburg	26.51	10	98 204	88 940	9 264

6. Umsatzsteuerpflichtige und steuerbarer Umsatz in Hessen 2023 nach Verwaltungsbezirken und wirtschaftlicher Gliederung

AGS	Regierungsbezirk Kreisfreie Stadt Landkreis	WZ 2008	Steuer- pflichtige	Steuerbarer Umsatz		
				insgesamt	Lieferungen und Leistungen	Inner- gemein- schaftliche Erwerbe
			Anzahl	1 000 Euro		
533 000	Landkreis Limburg-Weilburg	26.51.1	10	98 204	88 940	9 264
533 000	Landkreis Limburg-Weilburg	26.51.2	—	—	—	—
533 000	Landkreis Limburg-Weilburg	26.51.3	—	—	—	—
533 000	Landkreis Limburg-Weilburg	26.52	—	—	—	—
533 000	Landkreis Limburg-Weilburg	26.6	•	•	•	•
533 000	Landkreis Limburg-Weilburg	26.7	•	•	•	•
533 000	Landkreis Limburg-Weilburg	26.8	—	—	—	—
533 000	Landkreis Limburg-Weilburg	27	24	245 305	220 888	24 417
533 000	Landkreis Limburg-Weilburg	27.1	4	14 618	13 763	855
533 000	Landkreis Limburg-Weilburg	27.11	•	•	•	•
533 000	Landkreis Limburg-Weilburg	27.12	•	•	•	•
533 000	Landkreis Limburg-Weilburg	27.2	•	•	•	•
533 000	Landkreis Limburg-Weilburg	27.3	•	•	•	•
533 000	Landkreis Limburg-Weilburg	27.31	—	—	—	—
533 000	Landkreis Limburg-Weilburg	27.32	•	•	•	•
533 000	Landkreis Limburg-Weilburg	27.33	•	•	•	•
533 000	Landkreis Limburg-Weilburg	27.4	•	•	•	•
533 000	Landkreis Limburg-Weilburg	27.5	•	•	•	•
533 000	Landkreis Limburg-Weilburg	27.51	•	•	•	•
533 000	Landkreis Limburg-Weilburg	27.52	—	—	—	—
533 000	Landkreis Limburg-Weilburg	27.9	11	203 567	181 188	22 379
533 000	Landkreis Limburg-Weilburg	28	38	407 375	360 009	47 366
533 000	Landkreis Limburg-Weilburg	28.1	•	•	•	•
533 000	Landkreis Limburg-Weilburg	28.11	—	—	—	—
533 000	Landkreis Limburg-Weilburg	28.12	•	•	•	•
533 000	Landkreis Limburg-Weilburg	28.13	—	—	—	—
533 000	Landkreis Limburg-Weilburg	28.14	—	—	—	—
533 000	Landkreis Limburg-Weilburg	28.15	•	•	•	•
533 000	Landkreis Limburg-Weilburg	28.2	18	130 264	120 988	9 276
533 000	Landkreis Limburg-Weilburg	28.21	•	•	•	•
533 000	Landkreis Limburg-Weilburg	28.21.1	—	—	—	—
533 000	Landkreis Limburg-Weilburg	28.21.9	•	•	•	•
533 000	Landkreis Limburg-Weilburg	28.22	•	•	•	•
533 000	Landkreis Limburg-Weilburg	28.23	•	•	•	•
533 000	Landkreis Limburg-Weilburg	28.24	•	•	•	•
533 000	Landkreis Limburg-Weilburg	28.25	8	61 191	57 611	3 580
533 000	Landkreis Limburg-Weilburg	28.29	•	•	•	•
533 000	Landkreis Limburg-Weilburg	28.3	•	•	•	•
533 000	Landkreis Limburg-Weilburg	28.4	•	•	•	•
533 000	Landkreis Limburg-Weilburg	28.41	•	•	•	•
533 000	Landkreis Limburg-Weilburg	28.49	•	•	•	•
533 000	Landkreis Limburg-Weilburg	28.9	11	41 736	41 072	664
533 000	Landkreis Limburg-Weilburg	28.91	—	—	—	—
533 000	Landkreis Limburg-Weilburg	28.92	•	•	•	•
533 000	Landkreis Limburg-Weilburg	28.92.1	—	—	—	—
533 000	Landkreis Limburg-Weilburg	28.92.2	•	•	•	•
533 000	Landkreis Limburg-Weilburg	28.93	•	•	•	•
533 000	Landkreis Limburg-Weilburg	28.94	•	•	•	•
533 000	Landkreis Limburg-Weilburg	28.95	—	—	—	—
533 000	Landkreis Limburg-Weilburg	28.96	—	—	—	—
533 000	Landkreis Limburg-Weilburg	28.99	•	•	•	•
533 000	Landkreis Limburg-Weilburg	29	•	•	•	•
533 000	Landkreis Limburg-Weilburg	29.1	•	•	•	•
533 000	Landkreis Limburg-Weilburg	29.10.1	—	—	—	—

6. Umsatzsteuerpflichtige und steuerbarer Umsatz in Hessen 2023 nach Verwaltungsbezirken und wirtschaftlicher Gliederung

AGS	Regierungsbezirk Kreisfreie Stadt Landkreis	WZ 2008	Steuer- pflichtige	Steuerbarer Umsatz		
				insgesamt	Lieferungen und Leistungen	Inner- gemein- schaftliche Erwerbe
			Anzahl	1 000 Euro		
533 000	Landkreis Limburg-Weilburg	29.10.2
533 000	Landkreis Limburg-Weilburg	29.2	3	623	616	7
533 000	Landkreis Limburg-Weilburg	29.3
533 000	Landkreis Limburg-Weilburg	29.31	—	—	—	—
533 000	Landkreis Limburg-Weilburg	29.32
533 000	Landkreis Limburg-Weilburg	30
533 000	Landkreis Limburg-Weilburg	30.1	—	—	—	—
533 000	Landkreis Limburg-Weilburg	30.11	—	—	—	—
533 000	Landkreis Limburg-Weilburg	30.12	—	—	—	—
533 000	Landkreis Limburg-Weilburg	30.2	—	—	—	—
533 000	Landkreis Limburg-Weilburg	30.20.1	—	—	—	—
533 000	Landkreis Limburg-Weilburg	30.20.2	—	—	—	—
533 000	Landkreis Limburg-Weilburg	30.3
533 000	Landkreis Limburg-Weilburg	30.4	—	—	—	—
533 000	Landkreis Limburg-Weilburg	30.9	—	—	—	—
533 000	Landkreis Limburg-Weilburg	30.91	—	—	—	—
533 000	Landkreis Limburg-Weilburg	30.92	—	—	—	—
533 000	Landkreis Limburg-Weilburg	30.99	—	—	—	—
533 000	Landkreis Limburg-Weilburg	31	19	14 268	13 918	349
533 000	Landkreis Limburg-Weilburg	31.01
533 000	Landkreis Limburg-Weilburg	31.02
533 000	Landkreis Limburg-Weilburg	31.03	—	—	—	—
533 000	Landkreis Limburg-Weilburg	31.09	15	10 549	10 201	349
533 000	Landkreis Limburg-Weilburg	31.09.1
533 000	Landkreis Limburg-Weilburg	31.09.9
533 000	Landkreis Limburg-Weilburg	32	34	46 357	41 920	4 438
533 000	Landkreis Limburg-Weilburg	32.1
533 000	Landkreis Limburg-Weilburg	32.11	—	—	—	—
533 000	Landkreis Limburg-Weilburg	32.12	4	.	1 313	.
533 000	Landkreis Limburg-Weilburg	32.13
533 000	Landkreis Limburg-Weilburg	32.2	—	—	—	—
533 000	Landkreis Limburg-Weilburg	32.3	—	—	—	—
533 000	Landkreis Limburg-Weilburg	32.4	—	—	—	—
533 000	Landkreis Limburg-Weilburg	32.5
533 000	Landkreis Limburg-Weilburg	32.50.1
533 000	Landkreis Limburg-Weilburg	32.50.2
533 000	Landkreis Limburg-Weilburg	32.50.3
533 000	Landkreis Limburg-Weilburg	32.9
533 000	Landkreis Limburg-Weilburg	32.91
533 000	Landkreis Limburg-Weilburg	32.99
533 000	Landkreis Limburg-Weilburg	33	34	11 596	11 481	115
533 000	Landkreis Limburg-Weilburg	33.1
533 000	Landkreis Limburg-Weilburg	33.11
533 000	Landkreis Limburg-Weilburg	33.12	13	3 720	3 676	43
533 000	Landkreis Limburg-Weilburg	33.13
533 000	Landkreis Limburg-Weilburg	33.14	—	—	—	—
533 000	Landkreis Limburg-Weilburg	33.15	—	—	—	—
533 000	Landkreis Limburg-Weilburg	33.16	—	—	—	—
533 000	Landkreis Limburg-Weilburg	33.17	7	2 688	2 678	10
533 000	Landkreis Limburg-Weilburg	33.19
533 000	Landkreis Limburg-Weilburg	33.2
533 000	Landkreis Limburg-Weilburg	D	218	194 356	194 016	341
533 000	Landkreis Limburg-Weilburg	35	218	194 356	194 016	341
533 000	Landkreis Limburg-Weilburg	35.1	208	186 115	185 775	340

6. Umsatzsteuerpflichtige und steuerbarer Umsatz in Hessen 2023 nach Verwaltungsbezirken und wirtschaftlicher Gliederung

AGS	Regierungsbezirk Kreisfreie Stadt Landkreis	WZ 2008	Steuer- pflichtige	Steuerbarer Umsatz		
				insgesamt	Lieferungen und Leistungen	Inner- gemein- schaftliche Erwerbe
			Anzahl	1 000 Euro		
533 000	Landkreis Limburg-Weilburg	35.11	197	153 040	152 938	102
533 000	Landkreis Limburg-Weilburg	35.11.1	22	•	3 609	•
533 000	Landkreis Limburg-Weilburg	35.11.2	36	6 424	6 424	0
533 000	Landkreis Limburg-Weilburg	35.11.3	139	•	142 905	•
533 000	Landkreis Limburg-Weilburg	35.12	—	—	—	—
533 000	Landkreis Limburg-Weilburg	35.13	•	•	•	•
533 000	Landkreis Limburg-Weilburg	35.14	•	•	•	•
533 000	Landkreis Limburg-Weilburg	35.2	•	•	•	•
533 000	Landkreis Limburg-Weilburg	35.21	7	•	3 128	•
533 000	Landkreis Limburg-Weilburg	35.21.1	—	—	—	—
533 000	Landkreis Limburg-Weilburg	35.21.2	•	•	•	•
533 000	Landkreis Limburg-Weilburg	35.21.3	•	•	•	•
533 000	Landkreis Limburg-Weilburg	35.22	—	—	—	—
533 000	Landkreis Limburg-Weilburg	35.23	•	•	•	•
533 000	Landkreis Limburg-Weilburg	35.3	•	•	•	•
533 000	Landkreis Limburg-Weilburg	E	32	81 026	79 780	1 245
533 000	Landkreis Limburg-Weilburg	36	15	25 549	25 389	160
533 000	Landkreis Limburg-Weilburg	36.00.1	—	—	—	—
533 000	Landkreis Limburg-Weilburg	36.00.2	•	•	•	•
533 000	Landkreis Limburg-Weilburg	36.00.3	•	•	•	•
533 000	Landkreis Limburg-Weilburg	37	•	•	•	•
533 000	Landkreis Limburg-Weilburg	37.00.1	•	•	•	•
533 000	Landkreis Limburg-Weilburg	37.00.2	•	•	•	•
533 000	Landkreis Limburg-Weilburg	38	13	55 097	54 011	1 085
533 000	Landkreis Limburg-Weilburg	38.1	5	•	7 586	•
533 000	Landkreis Limburg-Weilburg	38.11	5	•	7 586	•
533 000	Landkreis Limburg-Weilburg	38.12	—	—	—	—
533 000	Landkreis Limburg-Weilburg	38.2	•	•	•	•
533 000	Landkreis Limburg-Weilburg	38.21	•	•	•	•
533 000	Landkreis Limburg-Weilburg	38.22	—	—	—	—
533 000	Landkreis Limburg-Weilburg	38.3	•	•	•	•
533 000	Landkreis Limburg-Weilburg	38.31	•	•	•	•
533 000	Landkreis Limburg-Weilburg	38.32	•	•	•	•
533 000	Landkreis Limburg-Weilburg	39	•	•	•	•
533 000	Landkreis Limburg-Weilburg	F	989	1 183 683	1 175 015	8 668
533 000	Landkreis Limburg-Weilburg	41	68	169 019	168 896	123
533 000	Landkreis Limburg-Weilburg	41.1	11	30 493	30 495	- 1
533 000	Landkreis Limburg-Weilburg	41.10.1	•	•	•	•
533 000	Landkreis Limburg-Weilburg	41.10.2	•	•	•	•
533 000	Landkreis Limburg-Weilburg	41.10.3	•	•	•	•
533 000	Landkreis Limburg-Weilburg	41.2	57	138 526	138 402	124
533 000	Landkreis Limburg-Weilburg	41.20.1	50	135 354	135 230	123
533 000	Landkreis Limburg-Weilburg	41.20.2	7	3 172	3 172	1
533 000	Landkreis Limburg-Weilburg	42	47	292 933	292 269	664
533 000	Landkreis Limburg-Weilburg	42.1	27	168 428	168 285	143
533 000	Landkreis Limburg-Weilburg	42.11	27	168 428	168 285	143
533 000	Landkreis Limburg-Weilburg	42.12	—	—	—	—
533 000	Landkreis Limburg-Weilburg	42.13	—	—	—	—
533 000	Landkreis Limburg-Weilburg	42.2	•	•	•	•
533 000	Landkreis Limburg-Weilburg	42.21	•	•	•	•
533 000	Landkreis Limburg-Weilburg	42.22	4	3 177	3 151	25
533 000	Landkreis Limburg-Weilburg	42.9	•	•	•	•
533 000	Landkreis Limburg-Weilburg	42.91	—	—	—	—
533 000	Landkreis Limburg-Weilburg	42.99	•	•	•	•

6. Umsatzsteuerpflichtige und steuerbarer Umsatz in Hessen 2023 nach Verwaltungsbezirken und wirtschaftlicher Gliederung

AGS	Regierungsbezirk Kreisfreie Stadt Landkreis	WZ 2008	Steuer- pflichtige	Steuerbarer Umsatz		
				insgesamt	Lieferungen und Leistungen	Inner- gemein- schaftliche Erwerbe
			Anzahl	1 000 Euro		
533 000	Landkreis Limburg-Weilburg	43	874	721 731	713 850	7 881
533 000	Landkreis Limburg-Weilburg	43.1	15	.	19 494	.
533 000	Landkreis Limburg-Weilburg	43.11	3	.	967	.
533 000	Landkreis Limburg-Weilburg	43.12	12	18 528	18 527	1
533 000	Landkreis Limburg-Weilburg	43.13	—	—	—	—
533 000	Landkreis Limburg-Weilburg	43.2	316	354 028	347 882	6 146
533 000	Landkreis Limburg-Weilburg	43.21	102	142 428	138 809	3 618
533 000	Landkreis Limburg-Weilburg	43.22	115	170 809	168 994	1 815
533 000	Landkreis Limburg-Weilburg	43.29	99	40 791	40 078	713
533 000	Landkreis Limburg-Weilburg	43.29.1	57	19 688	19 597	91
533 000	Landkreis Limburg-Weilburg	43.29.9	42	21 103	20 481	621
533 000	Landkreis Limburg-Weilburg	43.3	289	160 790	159 522	1 268
533 000	Landkreis Limburg-Weilburg	43.31	40	39 185	39 174	11
533 000	Landkreis Limburg-Weilburg	43.32	63	29 291	28 579	711
533 000	Landkreis Limburg-Weilburg	43.33	93	51 136	50 796	340
533 000	Landkreis Limburg-Weilburg	43.34	53	29 422	29 416	5
533 000	Landkreis Limburg-Weilburg	43.34.1
533 000	Landkreis Limburg-Weilburg	43.34.2
533 000	Landkreis Limburg-Weilburg	43.39	40	11 757	11 557	200
533 000	Landkreis Limburg-Weilburg	43.9	254	.	186 952	.
533 000	Landkreis Limburg-Weilburg	43.91	64	.	41 029	.
533 000	Landkreis Limburg-Weilburg	43.91.1	47	.	31 307	.
533 000	Landkreis Limburg-Weilburg	43.91.2	17	9 779	9 722	57
533 000	Landkreis Limburg-Weilburg	43.99	190	146 327	145 923	404
533 000	Landkreis Limburg-Weilburg	43.99.1	18	.	25 305	.
533 000	Landkreis Limburg-Weilburg	43.99.2	3	.	734	.
533 000	Landkreis Limburg-Weilburg	43.99.9	169	120 231	119 884	347
533 000	Landkreis Limburg-Weilburg	G	1 163	2 939 796	2 643 006	296 790
533 000	Landkreis Limburg-Weilburg	45	261	650 983	619 273	31 710
533 000	Landkreis Limburg-Weilburg	45.1	101	479 726	456 733	22 993
533 000	Landkreis Limburg-Weilburg	45.11	95	455 486	433 316	22 169
533 000	Landkreis Limburg-Weilburg	45.19	6	24 240	23 417	823
533 000	Landkreis Limburg-Weilburg	45.2	86	86 272	85 177	1 096
533 000	Landkreis Limburg-Weilburg	45.20.1	14	.	10 025	.
533 000	Landkreis Limburg-Weilburg	45.20.2	4	.	917	.
533 000	Landkreis Limburg-Weilburg	45.20.3	63	69 950	69 368	582
533 000	Landkreis Limburg-Weilburg	45.20.4	5	5 365	4 867	499
533 000	Landkreis Limburg-Weilburg	45.3	58	69 497	65 860	3 636
533 000	Landkreis Limburg-Weilburg	45.31
533 000	Landkreis Limburg-Weilburg	45.32
533 000	Landkreis Limburg-Weilburg	45.4	16	15 488	11 503	3 985
533 000	Landkreis Limburg-Weilburg	46	287	1 625 550	1 381 384	244 166
533 000	Landkreis Limburg-Weilburg	46.1	116	63 961	60 205	3 756
533 000	Landkreis Limburg-Weilburg	46.11
533 000	Landkreis Limburg-Weilburg	46.12
533 000	Landkreis Limburg-Weilburg	46.13	18	5 356	4 639	717
533 000	Landkreis Limburg-Weilburg	46.13.1	4	1 292	972	320
533 000	Landkreis Limburg-Weilburg	46.13.2	14	4 064	3 667	397
533 000	Landkreis Limburg-Weilburg	46.14	13	12 842	11 127	1 715
533 000	Landkreis Limburg-Weilburg	46.15	12	2 680	2 643	37
533 000	Landkreis Limburg-Weilburg	46.16	4	694	580	114
533 000	Landkreis Limburg-Weilburg	46.17	4	.	1 119	.
533 000	Landkreis Limburg-Weilburg	46.18	42	34 718	33 691	1 027
533 000	Landkreis Limburg-Weilburg	46.18.1

6. Umsatzsteuerpflichtige und steuerbarer Umsatz in Hessen 2023 nach Verwaltungsbezirken und wirtschaftlicher Gliederung

AGS	Regierungsbezirk Kreisfreie Stadt Landkreis	WZ 2008	Steuer- pflichtige	Steuerbarer Umsatz		
				insgesamt	Lieferungen und Leistungen	Inner- gemein- schaftliche Erwerbe
			Anzahl	1 000 Euro		
533 000	Landkreis Limburg-Weilburg	46.18.2	•	•	•	•
533 000	Landkreis Limburg-Weilburg	46.18.3	—	—	—	—
533 000	Landkreis Limburg-Weilburg	46.18.4	7	4 645	4 576	68
533 000	Landkreis Limburg-Weilburg	46.18.5	•	•	•	•
533 000	Landkreis Limburg-Weilburg	46.18.6	•	•	•	•
533 000	Landkreis Limburg-Weilburg	46.18.7	•	•	•	•
533 000	Landkreis Limburg-Weilburg	46.18.9	25	13 950	13 148	802
533 000	Landkreis Limburg-Weilburg	46.19	14	2 783	2 778	6
533 000	Landkreis Limburg-Weilburg	46.2	8	61 166	60 846	321
533 000	Landkreis Limburg-Weilburg	46.21	•	•	•	•
533 000	Landkreis Limburg-Weilburg	46.22	•	•	•	•
533 000	Landkreis Limburg-Weilburg	46.23	•	•	•	•
533 000	Landkreis Limburg-Weilburg	46.24	—	—	—	—
533 000	Landkreis Limburg-Weilburg	46.3	•	•	•	•
533 000	Landkreis Limburg-Weilburg	46.31	•	•	•	•
533 000	Landkreis Limburg-Weilburg	46.32	•	•	•	•
533 000	Landkreis Limburg-Weilburg	46.33	•	•	•	•
533 000	Landkreis Limburg-Weilburg	46.34	6	•	1 389	•
533 000	Landkreis Limburg-Weilburg	46.35	—	—	—	—
533 000	Landkreis Limburg-Weilburg	46.36	•	•	•	•
533 000	Landkreis Limburg-Weilburg	46.37	•	•	•	•
533 000	Landkreis Limburg-Weilburg	46.38	6	14 580	13 608	972
533 000	Landkreis Limburg-Weilburg	46.38.1	—	—	—	—
533 000	Landkreis Limburg-Weilburg	46.38.2	—	—	—	—
533 000	Landkreis Limburg-Weilburg	46.38.9	6	14 580	13 608	972
533 000	Landkreis Limburg-Weilburg	46.39	•	•	•	•
533 000	Landkreis Limburg-Weilburg	46.39.1	—	—	—	—
533 000	Landkreis Limburg-Weilburg	46.39.9	•	•	•	•
533 000	Landkreis Limburg-Weilburg	46.4	46	578 576	428 168	150 408
533 000	Landkreis Limburg-Weilburg	46.41	•	•	•	•
533 000	Landkreis Limburg-Weilburg	46.42	•	•	•	•
533 000	Landkreis Limburg-Weilburg	46.42.1	•	•	•	•
533 000	Landkreis Limburg-Weilburg	46.42.2	—	—	—	—
533 000	Landkreis Limburg-Weilburg	46.43	•	•	•	•
533 000	Landkreis Limburg-Weilburg	46.43.1	—	—	—	—
533 000	Landkreis Limburg-Weilburg	46.43.2	•	•	•	•
533 000	Landkreis Limburg-Weilburg	46.43.3	•	•	•	•
533 000	Landkreis Limburg-Weilburg	46.44	5	3 299	3 009	290
533 000	Landkreis Limburg-Weilburg	46.44.1	•	•	•	•
533 000	Landkreis Limburg-Weilburg	46.44.2	•	•	•	•
533 000	Landkreis Limburg-Weilburg	46.45	•	•	•	•
533 000	Landkreis Limburg-Weilburg	46.46	10	169 186	139 343	29 844
533 000	Landkreis Limburg-Weilburg	46.46.1	•	•	•	•
533 000	Landkreis Limburg-Weilburg	46.46.2	•	•	•	•
533 000	Landkreis Limburg-Weilburg	46.47	•	•	•	•
533 000	Landkreis Limburg-Weilburg	46.48	•	•	•	•
533 000	Landkreis Limburg-Weilburg	46.49	19	247 595	179 190	68 405
533 000	Landkreis Limburg-Weilburg	46.49.1	•	•	•	•
533 000	Landkreis Limburg-Weilburg	46.49.2	•	•	•	•
533 000	Landkreis Limburg-Weilburg	46.49.3	•	•	•	•
533 000	Landkreis Limburg-Weilburg	46.49.4	•	•	•	•
533 000	Landkreis Limburg-Weilburg	46.49.5	•	•	•	•
533 000	Landkreis Limburg-Weilburg	46.5	•	•	•	•
533 000	Landkreis Limburg-Weilburg	46.51	•	•	•	•

6. Umsatzsteuerpflichtige und steuerbarer Umsatz in Hessen 2023 nach Verwaltungsbezirken und wirtschaftlicher Gliederung

AGS	Regierungsbezirk Kreisfreie Stadt Landkreis	WZ 2008	Steuer- pflichtige	Steuerbarer Umsatz		
				insgesamt	Lieferungen und Leistungen	Inner- gemein- schaftliche Erwerbe
			Anzahl	1 000 Euro		
533 000	Landkreis Limburg-Weilburg	46.52	5	6 280	6 127	153
533 000	Landkreis Limburg-Weilburg	46.6	37	199 845	183 608	16 237
533 000	Landkreis Limburg-Weilburg	46.61	10	32 785	32 564	221
533 000	Landkreis Limburg-Weilburg	46.62
533 000	Landkreis Limburg-Weilburg	46.63
533 000	Landkreis Limburg-Weilburg	46.64	—	—	—	—
533 000	Landkreis Limburg-Weilburg	46.65	—	—	—	—
533 000	Landkreis Limburg-Weilburg	46.66
533 000	Landkreis Limburg-Weilburg	46.69	20	140 722	125 160	15 561
533 000	Landkreis Limburg-Weilburg	46.7	47	590 650	547 303	43 347
533 000	Landkreis Limburg-Weilburg	46.71
533 000	Landkreis Limburg-Weilburg	46.71.1
533 000	Landkreis Limburg-Weilburg	46.71.2
533 000	Landkreis Limburg-Weilburg	46.72
533 000	Landkreis Limburg-Weilburg	46.73	19	90 565	88 505	2 061
533 000	Landkreis Limburg-Weilburg	46.73.1
533 000	Landkreis Limburg-Weilburg	46.73.2
533 000	Landkreis Limburg-Weilburg	46.73.3
533 000	Landkreis Limburg-Weilburg	46.73.4	14	70 786	69 122	1 664
533 000	Landkreis Limburg-Weilburg	46.73.5	—	—	—	—
533 000	Landkreis Limburg-Weilburg	46.73.6
533 000	Landkreis Limburg-Weilburg	46.73.7	—	—	—	—
533 000	Landkreis Limburg-Weilburg	46.73.8	—	—	—	—
533 000	Landkreis Limburg-Weilburg	46.74	13	222 099	194 833	27 266
533 000	Landkreis Limburg-Weilburg	46.74.1	5	5 979	4 302	1 678
533 000	Landkreis Limburg-Weilburg	46.74.2
533 000	Landkreis Limburg-Weilburg	46.74.3
533 000	Landkreis Limburg-Weilburg	46.75
533 000	Landkreis Limburg-Weilburg	46.76	—	—	—	—
533 000	Landkreis Limburg-Weilburg	46.77	5	12 733	12 625	108
533 000	Landkreis Limburg-Weilburg	46.9
533 000	Landkreis Limburg-Weilburg	47	615	663 263	642 349	20 914
533 000	Landkreis Limburg-Weilburg	47.1	76	153 288	151 963	1 325
533 000	Landkreis Limburg-Weilburg	47.11	35	128 377	128 050	327
533 000	Landkreis Limburg-Weilburg	47.19	41	24 911	23 913	998
533 000	Landkreis Limburg-Weilburg	47.2	55	37 763	36 061	1 702
533 000	Landkreis Limburg-Weilburg	47.21
533 000	Landkreis Limburg-Weilburg	47.22	8	6 912	6 648	264
533 000	Landkreis Limburg-Weilburg	47.23	—	—	—	—
533 000	Landkreis Limburg-Weilburg	47.24
533 000	Landkreis Limburg-Weilburg	47.25	7	793	669	123
533 000	Landkreis Limburg-Weilburg	47.26
533 000	Landkreis Limburg-Weilburg	47.29	31	23 651	22 455	1 196
533 000	Landkreis Limburg-Weilburg	47.3	31	41 659	41 624	35
533 000	Landkreis Limburg-Weilburg	47.30.1	21	28 034	28 001	34
533 000	Landkreis Limburg-Weilburg	47.30.2	10	13 624	13 623	1
533 000	Landkreis Limburg-Weilburg	47.4	31	22 110	21 946	164
533 000	Landkreis Limburg-Weilburg	47.41	18	17 720	17 593	127
533 000	Landkreis Limburg-Weilburg	47.42	9	.	3 512	.
533 000	Landkreis Limburg-Weilburg	47.43	4	.	841	.
533 000	Landkreis Limburg-Weilburg	47.5	107	68 075	65 211	2 863
533 000	Landkreis Limburg-Weilburg	47.51	17	5 543	5 071	472
533 000	Landkreis Limburg-Weilburg	47.52	39	11 531	11 326	204
533 000	Landkreis Limburg-Weilburg	47.52.1	31	8 569	8 369	199

6. Umsatzsteuerpflichtige und steuerbarer Umsatz in Hessen 2023 nach Verwaltungsbezirken und wirtschaftlicher Gliederung

AGS	Regierungsbezirk Kreisfreie Stadt Landkreis	WZ 2008	Steuer- pflichtige	Steuerbarer Umsatz		
				insgesamt	Lieferungen und Leistungen	Inner- gemein- schaftliche Erwerbe
			Anzahl	1 000 Euro		
533 000	Landkreis Limburg-Weilburg	47.52.3	8	2 962	2 957	5
533 000	Landkreis Limburg-Weilburg	47.53	4	2 422	1 732	690
533 000	Landkreis Limburg-Weilburg	47.54	19	16 561	16 192	369
533 000	Landkreis Limburg-Weilburg	47.59	28	32 018	30 890	1 128
533 000	Landkreis Limburg-Weilburg	47.59.1	14	24 405	23 534	871
533 000	Landkreis Limburg-Weilburg	47.59.2
533 000	Landkreis Limburg-Weilburg	47.59.3	5	4 120	3 933	187
533 000	Landkreis Limburg-Weilburg	47.59.9
533 000	Landkreis Limburg-Weilburg	47.6	49	31 053	28 796	2 257
533 000	Landkreis Limburg-Weilburg	47.61	7	3 017	3 002	14
533 000	Landkreis Limburg-Weilburg	47.62	15	4 287	4 286	1
533 000	Landkreis Limburg-Weilburg	47.62.1
533 000	Landkreis Limburg-Weilburg	47.62.2
533 000	Landkreis Limburg-Weilburg	47.63	—	—	—	—
533 000	Landkreis Limburg-Weilburg	47.64	21	21 186	19 106	2 080
533 000	Landkreis Limburg-Weilburg	47.64.1	14	19 217	17 326	1 891
533 000	Landkreis Limburg-Weilburg	47.64.2	7	1 970	1 780	189
533 000	Landkreis Limburg-Weilburg	47.65	6	2 563	2 402	161
533 000	Landkreis Limburg-Weilburg	47.7	186	204 458	196 981	7 477
533 000	Landkreis Limburg-Weilburg	47.71	24	13 321	12 600	721
533 000	Landkreis Limburg-Weilburg	47.72	6	2 056	1 814	242
533 000	Landkreis Limburg-Weilburg	47.72.1
533 000	Landkreis Limburg-Weilburg	47.72.2
533 000	Landkreis Limburg-Weilburg	47.73	26	114 711	114 634	77
533 000	Landkreis Limburg-Weilburg	47.74
533 000	Landkreis Limburg-Weilburg	47.75	12	13 831	10 317	3 513
533 000	Landkreis Limburg-Weilburg	47.76	24	14 720	13 500	1 220
533 000	Landkreis Limburg-Weilburg	47.76.1	18	9 071	7 919	1 152
533 000	Landkreis Limburg-Weilburg	47.76.2	6	5 649	5 581	68
533 000	Landkreis Limburg-Weilburg	47.77	16	9 596	9 061	535
533 000	Landkreis Limburg-Weilburg	47.78	52	27 307	26 315	992
533 000	Landkreis Limburg-Weilburg	47.78.1	19	19 290	18 765	525
533 000	Landkreis Limburg-Weilburg	47.78.2
533 000	Landkreis Limburg-Weilburg	47.78.3
533 000	Landkreis Limburg-Weilburg	47.78.9	18	4 901	4 668	232
533 000	Landkreis Limburg-Weilburg	47.79
533 000	Landkreis Limburg-Weilburg	47.79.1
533 000	Landkreis Limburg-Weilburg	47.79.2	—	—	—	—
533 000	Landkreis Limburg-Weilburg	47.79.9	9	1 494	1 412	82
533 000	Landkreis Limburg-Weilburg	47.8	14	8 123	6 587	1 536
533 000	Landkreis Limburg-Weilburg	47.81	10	5 716	4 753	964
533 000	Landkreis Limburg-Weilburg	47.82
533 000	Landkreis Limburg-Weilburg	47.89
533 000	Landkreis Limburg-Weilburg	47.9	66	96 736	93 180	3 556
533 000	Landkreis Limburg-Weilburg	47.91	25	75 178	72 691	2 487
533 000	Landkreis Limburg-Weilburg	47.99	41	21 558	20 489	1 069
533 000	Landkreis Limburg-Weilburg	47.99.1
533 000	Landkreis Limburg-Weilburg	47.99.9
533 000	Landkreis Limburg-Weilburg	H	150	311 078	309 225	1 853
533 000	Landkreis Limburg-Weilburg	49	68	182 935	182 633	301
533 000	Landkreis Limburg-Weilburg	49.1	—	—	—	—
533 000	Landkreis Limburg-Weilburg	49.2	—	—	—	—
533 000	Landkreis Limburg-Weilburg	49.3	28	24 999	24 995	4
533 000	Landkreis Limburg-Weilburg	49.31

6. Umsatzsteuerpflichtige und steuerbarer Umsatz in Hessen 2023 nach Verwaltungsbezirken und wirtschaftlicher Gliederung

AGS	Regierungsbezirk Kreisfreie Stadt Landkreis	WZ 2008	Steuer- pflichtige	Steuerbarer Umsatz		
				insgesamt	Lieferungen und Leistungen	Inner- gemein- schaftliche Erwerbe
			Anzahl	1 000 Euro		
533 000	Landkreis Limburg-Weilburg	49.32	•	•	•	•
533 000	Landkreis Limburg-Weilburg	49.39	10	•	14 813	•
533 000	Landkreis Limburg-Weilburg	49.39.1	•	•	•	•
533 000	Landkreis Limburg-Weilburg	49.39.2	5	5 496	5 496	0
533 000	Landkreis Limburg-Weilburg	49.39.9	•	•	•	•
533 000	Landkreis Limburg-Weilburg	49.4	40	157 935	157 638	297
533 000	Landkreis Limburg-Weilburg	49.41	36	•	156 498	•
533 000	Landkreis Limburg-Weilburg	49.42	4	•	1 140	•
533 000	Landkreis Limburg-Weilburg	49.5	—	—	—	—
533 000	Landkreis Limburg-Weilburg	50	•	•	•	•
533 000	Landkreis Limburg-Weilburg	50.1	—	—	—	—
533 000	Landkreis Limburg-Weilburg	50.2	—	—	—	—
533 000	Landkreis Limburg-Weilburg	50.3	•	•	•	•
533 000	Landkreis Limburg-Weilburg	50.4	—	—	—	—
533 000	Landkreis Limburg-Weilburg	51	•	•	•	•
533 000	Landkreis Limburg-Weilburg	51.1	•	•	•	•
533 000	Landkreis Limburg-Weilburg	51.2	•	•	•	•
533 000	Landkreis Limburg-Weilburg	51.21	•	•	•	•
533 000	Landkreis Limburg-Weilburg	51.22	—	—	—	—
533 000	Landkreis Limburg-Weilburg	52	47	110 860	109 390	1 470
533 000	Landkreis Limburg-Weilburg	52.1	•	•	•	•
533 000	Landkreis Limburg-Weilburg	52.2	•	•	•	•
533 000	Landkreis Limburg-Weilburg	52.21	7	•	1 308	•
533 000	Landkreis Limburg-Weilburg	52.21.1	•	•	•	•
533 000	Landkreis Limburg-Weilburg	52.21.2	•	•	•	•
533 000	Landkreis Limburg-Weilburg	52.21.3	—	—	—	—
533 000	Landkreis Limburg-Weilburg	52.21.4	—	—	—	—
533 000	Landkreis Limburg-Weilburg	52.21.5	—	—	—	—
533 000	Landkreis Limburg-Weilburg	52.21.9	•	•	•	•
533 000	Landkreis Limburg-Weilburg	52.22	—	—	—	—
533 000	Landkreis Limburg-Weilburg	52.22.1	—	—	—	—
533 000	Landkreis Limburg-Weilburg	52.22.2	—	—	—	—
533 000	Landkreis Limburg-Weilburg	52.22.3	—	—	—	—
533 000	Landkreis Limburg-Weilburg	52.22.9	—	—	—	—
533 000	Landkreis Limburg-Weilburg	52.23	—	—	—	—
533 000	Landkreis Limburg-Weilburg	52.23.1	—	—	—	—
533 000	Landkreis Limburg-Weilburg	52.23.9	—	—	—	—
533 000	Landkreis Limburg-Weilburg	52.24	•	•	•	•
533 000	Landkreis Limburg-Weilburg	52.29	38	109 424	107 954	1 469
533 000	Landkreis Limburg-Weilburg	52.29.1	•	•	•	•
533 000	Landkreis Limburg-Weilburg	52.29.2	—	—	—	—
533 000	Landkreis Limburg-Weilburg	52.29.9	•	•	•	•
533 000	Landkreis Limburg-Weilburg	53	28	12 929	12 848	81
533 000	Landkreis Limburg-Weilburg	53.1	—	—	—	—
533 000	Landkreis Limburg-Weilburg	53.2	28	12 929	12 848	81
533 000	Landkreis Limburg-Weilburg	I	415	142 359	140 634	1 725
533 000	Landkreis Limburg-Weilburg	55	52	25 219	25 150	69
533 000	Landkreis Limburg-Weilburg	55.1	42	22 870	22 816	54
533 000	Landkreis Limburg-Weilburg	55.10.1	15	18 303	18 253	50
533 000	Landkreis Limburg-Weilburg	55.10.2	5	1 518	1 516	1
533 000	Landkreis Limburg-Weilburg	55.10.3	17	2 402	2 401	1
533 000	Landkreis Limburg-Weilburg	55.10.4	5	647	646	1
533 000	Landkreis Limburg-Weilburg	55.2	5	•	245	•
533 000	Landkreis Limburg-Weilburg	55.20.1	—	—	—	—

6. Umsatzsteuerpflichtige und steuerbarer Umsatz in Hessen 2023 nach Verwaltungsbezirken und wirtschaftlicher Gliederung

AGS	Regierungsbezirk Kreisfreie Stadt Landkreis	WZ 2008	Steuerpflichtige	Steuerbarer Umsatz		
				insgesamt	Lieferungen und Leistungen	Innergemeinschaftliche Erwerbe
			Anzahl	1 000 Euro		
533 000	Landkreis Limburg-Weilburg	55.20.2	—	—	—	—
533 000	Landkreis Limburg-Weilburg	55.20.3	5	•	245	•
533 000	Landkreis Limburg-Weilburg	55.20.4	—	—	—	—
533 000	Landkreis Limburg-Weilburg	55.3	5	•	2 089	•
533 000	Landkreis Limburg-Weilburg	55.9	—	—	—	—
533 000	Landkreis Limburg-Weilburg	55.90.1	—	—	—	—
533 000	Landkreis Limburg-Weilburg	55.90.9	—	—	—	—
533 000	Landkreis Limburg-Weilburg	56	363	117 140	115 484	1 656
533 000	Landkreis Limburg-Weilburg	56.1	258	•	95 429	•
533 000	Landkreis Limburg-Weilburg	56.10.1	146	60 486	60 070	415
533 000	Landkreis Limburg-Weilburg	56.10.2	5	2 477	2 477	0
533 000	Landkreis Limburg-Weilburg	56.10.3	65	19 742	19 142	600
533 000	Landkreis Limburg-Weilburg	56.10.4	28	10 164	9 607	557
533 000	Landkreis Limburg-Weilburg	56.10.5	14	•	4 134	•
533 000	Landkreis Limburg-Weilburg	56.2	19	•	4 808	•
533 000	Landkreis Limburg-Weilburg	56.21	12	2 540	2 538	2
533 000	Landkreis Limburg-Weilburg	56.29	7	•	2 269	•
533 000	Landkreis Limburg-Weilburg	56.3	86	15 267	15 247	20
533 000	Landkreis Limburg-Weilburg	56.30.1	64	9 324	9 324	0
533 000	Landkreis Limburg-Weilburg	56.30.2	•	•	•	•
533 000	Landkreis Limburg-Weilburg	56.30.3	•	•	•	•
533 000	Landkreis Limburg-Weilburg	56.30.4	—	—	—	—
533 000	Landkreis Limburg-Weilburg	56.30.9	12	4 196	4 180	16
533 000	Landkreis Limburg-Weilburg	J	246	158 796	142 138	16 658
533 000	Landkreis Limburg-Weilburg	58	13	19 860	19 859	1
533 000	Landkreis Limburg-Weilburg	58.1	13	19 860	19 859	1
533 000	Landkreis Limburg-Weilburg	58.11	•	•	•	•
533 000	Landkreis Limburg-Weilburg	58.12	—	—	—	—
533 000	Landkreis Limburg-Weilburg	58.13	•	•	•	•
533 000	Landkreis Limburg-Weilburg	58.14	—	—	—	—
533 000	Landkreis Limburg-Weilburg	58.19	4	3 706	3 706	0
533 000	Landkreis Limburg-Weilburg	58.2	—	—	—	—
533 000	Landkreis Limburg-Weilburg	58.21	—	—	—	—
533 000	Landkreis Limburg-Weilburg	58.29	—	—	—	—
533 000	Landkreis Limburg-Weilburg	59	11	8 713	8 721	- 8
533 000	Landkreis Limburg-Weilburg	59.1	•	•	•	•
533 000	Landkreis Limburg-Weilburg	59.11	•	•	•	•
533 000	Landkreis Limburg-Weilburg	59.12	•	•	•	•
533 000	Landkreis Limburg-Weilburg	59.13	—	—	—	—
533 000	Landkreis Limburg-Weilburg	59.14	3	•	4 509	•
533 000	Landkreis Limburg-Weilburg	59.2	•	•	•	•
533 000	Landkreis Limburg-Weilburg	59.20.1	—	—	—	—
533 000	Landkreis Limburg-Weilburg	59.20.2	•	•	•	•
533 000	Landkreis Limburg-Weilburg	59.20.3	3	•	658	•
533 000	Landkreis Limburg-Weilburg	60	—	—	—	—
533 000	Landkreis Limburg-Weilburg	60.1	—	—	—	—
533 000	Landkreis Limburg-Weilburg	60.2	—	—	—	—
533 000	Landkreis Limburg-Weilburg	61	8	7 931	7 923	8
533 000	Landkreis Limburg-Weilburg	61.1	•	•	•	•
533 000	Landkreis Limburg-Weilburg	61.2	•	•	•	•
533 000	Landkreis Limburg-Weilburg	61.3	—	—	—	—
533 000	Landkreis Limburg-Weilburg	61.9	•	•	•	•
533 000	Landkreis Limburg-Weilburg	61.90.1	•	•	•	•
533 000	Landkreis Limburg-Weilburg	61.90.9	•	•	•	•

6. Umsatzsteuerpflichtige und steuerbarer Umsatz in Hessen 2023 nach Verwaltungsbezirken und wirtschaftlicher Gliederung

AGS	Regierungsbezirk Kreisfreie Stadt Landkreis	WZ 2008	Steuer- pflichtige	Steuerbarer Umsatz		
				insgesamt	Lieferungen und Leistungen	Inner- gemein- schaftliche Erwerbe
			Anzahl	1 000 Euro		
533 000	Landkreis Limburg-Weilburg	62	190	87 119	86 349	769
533 000	Landkreis Limburg-Weilburg	62.01	74	35 609	35 032	576
533 000	Landkreis Limburg-Weilburg	62.01.1	26	10 814	10 807	8
533 000	Landkreis Limburg-Weilburg	62.01.9	48	24 794	24 226	569
533 000	Landkreis Limburg-Weilburg	62.02	68	31 086	31 060	27
533 000	Landkreis Limburg-Weilburg	62.03	16	10 845	10 795	50
533 000	Landkreis Limburg-Weilburg	62.09	32	9 578	9 462	116
533 000	Landkreis Limburg-Weilburg	63	24	35 173	19 285	15 888
533 000	Landkreis Limburg-Weilburg	63.1	7	27 744	11 958	15 786
533 000	Landkreis Limburg-Weilburg	63.11
533 000	Landkreis Limburg-Weilburg	63.12
533 000	Landkreis Limburg-Weilburg	63.9	17	7 430	7 328	102
533 000	Landkreis Limburg-Weilburg	63.91
533 000	Landkreis Limburg-Weilburg	63.99
533 000	Landkreis Limburg-Weilburg	K	49	96 415	96 134	281
533 000	Landkreis Limburg-Weilburg	64
533 000	Landkreis Limburg-Weilburg	64.1
533 000	Landkreis Limburg-Weilburg	64.11	—	—	—	—
533 000	Landkreis Limburg-Weilburg	64.19
533 000	Landkreis Limburg-Weilburg	64.19.1	—	—	—	—
533 000	Landkreis Limburg-Weilburg	64.19.2
533 000	Landkreis Limburg-Weilburg	64.19.3
533 000	Landkreis Limburg-Weilburg	64.19.4	—	—	—	—
533 000	Landkreis Limburg-Weilburg	64.19.5	—	—	—	—
533 000	Landkreis Limburg-Weilburg	64.19.6	—	—	—	—
533 000	Landkreis Limburg-Weilburg	64.2	—	—	—	—
533 000	Landkreis Limburg-Weilburg	64.3	—	—	—	—
533 000	Landkreis Limburg-Weilburg	64.9
533 000	Landkreis Limburg-Weilburg	64.91	—	—	—	—
533 000	Landkreis Limburg-Weilburg	64.92	—	—	—	—
533 000	Landkreis Limburg-Weilburg	64.92.1	—	—	—	—
533 000	Landkreis Limburg-Weilburg	64.92.2	—	—	—	—
533 000	Landkreis Limburg-Weilburg	64.99
533 000	Landkreis Limburg-Weilburg	64.99.1
533 000	Landkreis Limburg-Weilburg	64.99.9	—	—	—	—
533 000	Landkreis Limburg-Weilburg	65	—	—	—	—
533 000	Landkreis Limburg-Weilburg	65.1	—	—	—	—
533 000	Landkreis Limburg-Weilburg	65.11	—	—	—	—
533 000	Landkreis Limburg-Weilburg	65.12	—	—	—	—
533 000	Landkreis Limburg-Weilburg	65.12.1	—	—	—	—
533 000	Landkreis Limburg-Weilburg	65.12.2	—	—	—	—
533 000	Landkreis Limburg-Weilburg	65.2	—	—	—	—
533 000	Landkreis Limburg-Weilburg	65.3	—	—	—	—
533 000	Landkreis Limburg-Weilburg	66
533 000	Landkreis Limburg-Weilburg	66.1	25	9 802	9 705	97
533 000	Landkreis Limburg-Weilburg	66.11	—	—	—	—
533 000	Landkreis Limburg-Weilburg	66.12	—	—	—	—
533 000	Landkreis Limburg-Weilburg	66.19	25	9 802	9 705	97
533 000	Landkreis Limburg-Weilburg	66.2	18	3 585	3 405	181
533 000	Landkreis Limburg-Weilburg	66.21
533 000	Landkreis Limburg-Weilburg	66.22	15	3 446	3 265	181
533 000	Landkreis Limburg-Weilburg	66.29
533 000	Landkreis Limburg-Weilburg	66.3
533 000	Landkreis Limburg-Weilburg	L	670	292 127	289 375	2 752

6. Umsatzsteuerpflichtige und steuerbarer Umsatz in Hessen 2023 nach Verwaltungsbezirken und wirtschaftlicher Gliederung

AGS	Regierungsbezirk Kreisfreie Stadt Landkreis	WZ 2008	Steuer- pflichtige	Steuerbarer Umsatz		
				insgesamt	Lieferungen und Leistungen	Inner- gemein- schaftliche Erwerbe
			Anzahl	1 000 Euro		
533 000	Landkreis Limburg-Weilburg	68	670	292 127	289 375	2 752
533 000	Landkreis Limburg-Weilburg	68.1	42	26 406	26 275	130
533 000	Landkreis Limburg-Weilburg	68.2	538	228 537	225 934	2 603
533 000	Landkreis Limburg-Weilburg	68.3	90	37 185	37 166	19
533 000	Landkreis Limburg-Weilburg	68.31	46	12 848	12 845	2
533 000	Landkreis Limburg-Weilburg	68.32	44	24 337	24 321	16
533 000	Landkreis Limburg-Weilburg	M	905	386 989	381 087	5 902
533 000	Landkreis Limburg-Weilburg	69	230	103 082	103 070	12
533 000	Landkreis Limburg-Weilburg	69.1	118	38 447	38 441	6
533 000	Landkreis Limburg-Weilburg	69.10.1	36	19 012	19 008	4
533 000	Landkreis Limburg-Weilburg	69.10.2	75	16 514	16 513	1
533 000	Landkreis Limburg-Weilburg	69.10.3	—	—	—	—
533 000	Landkreis Limburg-Weilburg	69.10.4	•	•	•	•
533 000	Landkreis Limburg-Weilburg	69.10.9	•	•	•	•
533 000	Landkreis Limburg-Weilburg	69.2	112	64 634	64 628	6
533 000	Landkreis Limburg-Weilburg	69.20.1	6	•	1 705	•
533 000	Landkreis Limburg-Weilburg	69.20.2	3	•	468	•
533 000	Landkreis Limburg-Weilburg	69.20.3	73	58 661	58 658	3
533 000	Landkreis Limburg-Weilburg	69.20.4	30	3 799	3 796	3
533 000	Landkreis Limburg-Weilburg	70	206	80 114	78 906	1 207
533 000	Landkreis Limburg-Weilburg	70.1	39	20 386	19 684	702
533 000	Landkreis Limburg-Weilburg	70.10.1	—	—	—	—
533 000	Landkreis Limburg-Weilburg	70.10.9	39	20 386	19 684	702
533 000	Landkreis Limburg-Weilburg	70.2	167	59 728	59 223	505
533 000	Landkreis Limburg-Weilburg	70.21	5	•	1 403	•
533 000	Landkreis Limburg-Weilburg	70.22	162	•	57 820	•
533 000	Landkreis Limburg-Weilburg	71	259	125 386	121 973	3 413
533 000	Landkreis Limburg-Weilburg	71.1	242	114 323	110 950	3 373
533 000	Landkreis Limburg-Weilburg	71.11	60	21 774	21 765	8
533 000	Landkreis Limburg-Weilburg	71.11.1	40	17 441	17 435	7
533 000	Landkreis Limburg-Weilburg	71.11.2	3	•	521	•
533 000	Landkreis Limburg-Weilburg	71.11.3	9	2 735	2 734	2
533 000	Landkreis Limburg-Weilburg	71.11.4	8	•	1 076	•
533 000	Landkreis Limburg-Weilburg	71.12	182	92 550	89 185	3 365
533 000	Landkreis Limburg-Weilburg	71.12.1	70	42 245	41 578	667
533 000	Landkreis Limburg-Weilburg	71.12.2	57	26 941	24 351	2 589
533 000	Landkreis Limburg-Weilburg	71.12.3	5	2 759	2 754	5
533 000	Landkreis Limburg-Weilburg	71.12.9	50	20 605	20 501	104
533 000	Landkreis Limburg-Weilburg	71.2	17	11 063	11 023	40
533 000	Landkreis Limburg-Weilburg	72	•	•	•	•
533 000	Landkreis Limburg-Weilburg	72.1	•	•	•	•
533 000	Landkreis Limburg-Weilburg	72.11	•	•	•	•
533 000	Landkreis Limburg-Weilburg	72.19	•	•	•	•
533 000	Landkreis Limburg-Weilburg	72.2	•	•	•	•
533 000	Landkreis Limburg-Weilburg	73	58	21 737	21 352	385
533 000	Landkreis Limburg-Weilburg	73.1	54	•	21 105	•
533 000	Landkreis Limburg-Weilburg	73.11	50	20 541	20 163	378
533 000	Landkreis Limburg-Weilburg	73.12	4	•	942	•
533 000	Landkreis Limburg-Weilburg	73.2	4	•	247	•
533 000	Landkreis Limburg-Weilburg	74	107	25 799	25 625	174
533 000	Landkreis Limburg-Weilburg	74.1	31	13 505	13 345	160
533 000	Landkreis Limburg-Weilburg	74.10.1	4	5 863	5 807	56
533 000	Landkreis Limburg-Weilburg	74.10.2	20	3 779	3 677	102
533 000	Landkreis Limburg-Weilburg	74.10.3	7	3 864	3 861	2

6. Umsatzsteuerpflichtige und steuerbarer Umsatz in Hessen 2023 nach Verwaltungsbezirken und wirtschaftlicher Gliederung

AGS	Regierungsbezirk Kreisfreie Stadt Landkreis	WZ 2008	Steuer- pflichtige	Steuerbarer Umsatz		
				insgesamt	Lieferungen und Leistungen	Inner- gemein- schaftliche Erwerbe
			Anzahl	1 000 Euro		
533 000	Landkreis Limburg-Weilburg	74.2	15	•	1 369	•
533 000	Landkreis Limburg-Weilburg	74.20.1	15	•	1 369	•
533 000	Landkreis Limburg-Weilburg	74.20.2	—	—	—	—
533 000	Landkreis Limburg-Weilburg	74.3	12	•	1 311	•
533 000	Landkreis Limburg-Weilburg	74.30.1	•	•	•	•
533 000	Landkreis Limburg-Weilburg	74.30.2	•	•	•	•
533 000	Landkreis Limburg-Weilburg	74.9	49	9 601	9 600	1
533 000	Landkreis Limburg-Weilburg	75	•	•	•	•
533 000	Landkreis Limburg-Weilburg	75.00.1	30	12 053	12 002	51
533 000	Landkreis Limburg-Weilburg	75.00.9	•	•	•	•
533 000	Landkreis Limburg-Weilburg	N	535	308 973	299 567	9 406
533 000	Landkreis Limburg-Weilburg	77	57	51 396	48 345	3 051
533 000	Landkreis Limburg-Weilburg	77.1	7	•	2 731	•
533 000	Landkreis Limburg-Weilburg	77.11	7	•	2 731	•
533 000	Landkreis Limburg-Weilburg	77.12	—	—	—	—
533 000	Landkreis Limburg-Weilburg	77.2	14	•	31 254	•
533 000	Landkreis Limburg-Weilburg	77.21	•	•	•	•
533 000	Landkreis Limburg-Weilburg	77.22	•	•	•	•
533 000	Landkreis Limburg-Weilburg	77.29	•	•	•	•
533 000	Landkreis Limburg-Weilburg	77.3	36	14 780	14 360	420
533 000	Landkreis Limburg-Weilburg	77.31	4	•	1 819	•
533 000	Landkreis Limburg-Weilburg	77.32	•	•	•	•
533 000	Landkreis Limburg-Weilburg	77.33	—	—	—	—
533 000	Landkreis Limburg-Weilburg	77.34	•	•	•	•
533 000	Landkreis Limburg-Weilburg	77.35	—	—	—	—
533 000	Landkreis Limburg-Weilburg	77.39	13	8 530	8 115	415
533 000	Landkreis Limburg-Weilburg	77.4	—	—	—	—
533 000	Landkreis Limburg-Weilburg	78	18	18 425	18 417	8
533 000	Landkreis Limburg-Weilburg	78.1	•	•	•	•
533 000	Landkreis Limburg-Weilburg	78.2	6	9 402	9 398	4
533 000	Landkreis Limburg-Weilburg	78.3	•	•	•	•
533 000	Landkreis Limburg-Weilburg	79	24	10 950	10 744	206
533 000	Landkreis Limburg-Weilburg	79.1	21	9 511	9 510	1
533 000	Landkreis Limburg-Weilburg	79.11	14	3 011	3 010	1
533 000	Landkreis Limburg-Weilburg	79.12	7	6 500	6 500	0
533 000	Landkreis Limburg-Weilburg	79.9	3	1 439	1 234	205
533 000	Landkreis Limburg-Weilburg	80	10	17 629	17 629	0
533 000	Landkreis Limburg-Weilburg	80.1	10	17 629	17 629	0
533 000	Landkreis Limburg-Weilburg	80.2	—	—	—	—
533 000	Landkreis Limburg-Weilburg	80.3	—	—	—	—
533 000	Landkreis Limburg-Weilburg	81	347	145 546	142 791	2 755
533 000	Landkreis Limburg-Weilburg	81.1	88	28 235	28 120	115
533 000	Landkreis Limburg-Weilburg	81.2	75	57 436	55 063	2 374
533 000	Landkreis Limburg-Weilburg	81.21	25	38 150	36 549	1 601
533 000	Landkreis Limburg-Weilburg	81.22	45	18 592	17 820	773
533 000	Landkreis Limburg-Weilburg	81.22.1	•	•	•	•
533 000	Landkreis Limburg-Weilburg	81.22.9	•	•	•	•
533 000	Landkreis Limburg-Weilburg	81.29	5	694	694	0
533 000	Landkreis Limburg-Weilburg	81.29.1	—	—	—	—
533 000	Landkreis Limburg-Weilburg	81.29.2	•	•	•	•
533 000	Landkreis Limburg-Weilburg	81.29.9	•	•	•	•
533 000	Landkreis Limburg-Weilburg	81.3	184	59 874	59 608	266
533 000	Landkreis Limburg-Weilburg	81.30.1	180	58 339	58 128	211
533 000	Landkreis Limburg-Weilburg	81.30.9	4	1 535	1 480	55

6. Umsatzsteuerpflichtige und steuerbarer Umsatz in Hessen 2023 nach Verwaltungsbezirken und wirtschaftlicher Gliederung

AGS	Regierungsbezirk Kreisfreie Stadt Landkreis	WZ 2008	Steuer- pflichtige	Steuerbarer Umsatz		
				insgesamt	Lieferungen und Leistungen	Inner- gemein- schaftliche Erwerbe
			Anzahl	1 000 Euro		
533 000	Landkreis Limburg-Weilburg	82	79	65 027	61 642	3 385
533 000	Landkreis Limburg-Weilburg	82.1	22	2 041	2 041	1
533 000	Landkreis Limburg-Weilburg	82.11	14	•	1 554	•
533 000	Landkreis Limburg-Weilburg	82.19	8	•	486	•
533 000	Landkreis Limburg-Weilburg	82.2	—	—	—	—
533 000	Landkreis Limburg-Weilburg	82.3	12	5 171	5 108	62
533 000	Landkreis Limburg-Weilburg	82.9	45	57 815	54 493	3 322
533 000	Landkreis Limburg-Weilburg	82.91	•	•	•	•
533 000	Landkreis Limburg-Weilburg	82.91.1	•	•	•	•
533 000	Landkreis Limburg-Weilburg	82.91.2	—	—	—	—
533 000	Landkreis Limburg-Weilburg	82.92	•	•	•	•
533 000	Landkreis Limburg-Weilburg	82.99	41	36 682	33 392	3 289
533 000	Landkreis Limburg-Weilburg	82.99.1	—	—	—	—
533 000	Landkreis Limburg-Weilburg	82.99.9	41	36 682	33 392	3 289
533 000	Landkreis Limburg-Weilburg	O	—	—	—	—
533 000	Landkreis Limburg-Weilburg	P	•	•	•	•
533 000	Landkreis Limburg-Weilburg	85	•	•	•	•
533 000	Landkreis Limburg-Weilburg	85.1	—	—	—	—
533 000	Landkreis Limburg-Weilburg	85.2	—	—	—	—
533 000	Landkreis Limburg-Weilburg	85.3	5	•	2 550	•
533 000	Landkreis Limburg-Weilburg	85.31	•	•	•	•
533 000	Landkreis Limburg-Weilburg	85.32	•	•	•	•
533 000	Landkreis Limburg-Weilburg	85.4	4	•	349	•
533 000	Landkreis Limburg-Weilburg	85.41	4	•	349	•
533 000	Landkreis Limburg-Weilburg	85.42	—	—	—	—
533 000	Landkreis Limburg-Weilburg	85.42.1	—	—	—	—
533 000	Landkreis Limburg-Weilburg	85.42.2	—	—	—	—
533 000	Landkreis Limburg-Weilburg	85.42.3	—	—	—	—
533 000	Landkreis Limburg-Weilburg	85.42.4	—	—	—	—
533 000	Landkreis Limburg-Weilburg	85.5	79	18 093	18 062	32
533 000	Landkreis Limburg-Weilburg	85.51	•	•	•	•
533 000	Landkreis Limburg-Weilburg	85.52	•	•	•	•
533 000	Landkreis Limburg-Weilburg	85.53	19	7 294	7 294	0
533 000	Landkreis Limburg-Weilburg	85.59	33	7 547	7 542	5
533 000	Landkreis Limburg-Weilburg	85.59.1	—	—	—	—
533 000	Landkreis Limburg-Weilburg	85.59.2	11	•	1 245	•
533 000	Landkreis Limburg-Weilburg	85.59.9	22	•	6 297	•
533 000	Landkreis Limburg-Weilburg	85.6	•	•	•	•
533 000	Landkreis Limburg-Weilburg	Q	113	322 904	320 391	2 513
533 000	Landkreis Limburg-Weilburg	86	96	269 421	266 915	2 507
533 000	Landkreis Limburg-Weilburg	86.1	•	•	•	•
533 000	Landkreis Limburg-Weilburg	86.10.1	•	•	•	•
533 000	Landkreis Limburg-Weilburg	86.10.2	—	—	—	—
533 000	Landkreis Limburg-Weilburg	86.10.3	—	—	—	—
533 000	Landkreis Limburg-Weilburg	86.2	51	40 978	40 959	20
533 000	Landkreis Limburg-Weilburg	86.21	10	•	1 923	•
533 000	Landkreis Limburg-Weilburg	86.22	9	10 923	10 922	0
533 000	Landkreis Limburg-Weilburg	86.23	32	•	28 113	•
533 000	Landkreis Limburg-Weilburg	86.9	•	•	•	•
533 000	Landkreis Limburg-Weilburg	86.90.1	4	207	207	0
533 000	Landkreis Limburg-Weilburg	86.90.2	•	•	•	•
533 000	Landkreis Limburg-Weilburg	86.90.3	•	•	•	•
533 000	Landkreis Limburg-Weilburg	86.90.9	26	15 455	13 277	2 179
533 000	Landkreis Limburg-Weilburg	87	4	•	374	•

6. Umsatzsteuerpflichtige und steuerbarer Umsatz in Hessen 2023 nach Verwaltungsbezirken und wirtschaftlicher Gliederung

AGS	Regierungsbezirk Kreisfreie Stadt Landkreis	WZ 2008	Steuer- pflichtige	Steuerbarer Umsatz		
				insgesamt	Lieferungen und Leistungen	Inner- gemein- schaftliche Erwerbe
			Anzahl	1 000 Euro		
533 000	Landkreis Limburg-Weilburg	87.1	•	•	•	•
533 000	Landkreis Limburg-Weilburg	87.2	—	—	—	—
533 000	Landkreis Limburg-Weilburg	87.3	•	•	•	•
533 000	Landkreis Limburg-Weilburg	87.9	—	—	—	—
533 000	Landkreis Limburg-Weilburg	88	13	•	53 103	•
533 000	Landkreis Limburg-Weilburg	88.1	5	•	4 067	•
533 000	Landkreis Limburg-Weilburg	88.10.1	•	•	•	•
533 000	Landkreis Limburg-Weilburg	88.10.2	•	•	•	•
533 000	Landkreis Limburg-Weilburg	88.9	8	49 042	49 036	6
533 000	Landkreis Limburg-Weilburg	88.91	•	•	•	•
533 000	Landkreis Limburg-Weilburg	88.99	•	•	•	•
533 000	Landkreis Limburg-Weilburg	R	137	49 503	48 858	645
533 000	Landkreis Limburg-Weilburg	90	53	•	14 631	•
533 000	Landkreis Limburg-Weilburg	90.01	7	•	3 899	•
533 000	Landkreis Limburg-Weilburg	90.01.1	—	—	—	—
533 000	Landkreis Limburg-Weilburg	90.01.2	—	—	—	—
533 000	Landkreis Limburg-Weilburg	90.01.3	•	•	•	•
533 000	Landkreis Limburg-Weilburg	90.01.4	•	•	•	•
533 000	Landkreis Limburg-Weilburg	90.02	•	•	•	•
533 000	Landkreis Limburg-Weilburg	90.03	36	2 646	2 644	2
533 000	Landkreis Limburg-Weilburg	90.03.1	6	•	322	•
533 000	Landkreis Limburg-Weilburg	90.03.2	10	974	973	0
533 000	Landkreis Limburg-Weilburg	90.03.3	9	•	649	•
533 000	Landkreis Limburg-Weilburg	90.03.4	4	•	416	•
533 000	Landkreis Limburg-Weilburg	90.03.5	7	285	283	2
533 000	Landkreis Limburg-Weilburg	90.04	•	•	•	•
533 000	Landkreis Limburg-Weilburg	90.04.1	•	•	•	•
533 000	Landkreis Limburg-Weilburg	90.04.2	—	—	—	—
533 000	Landkreis Limburg-Weilburg	90.04.3	—	—	—	—
533 000	Landkreis Limburg-Weilburg	91	—	—	—	—
533 000	Landkreis Limburg-Weilburg	91.01	—	—	—	—
533 000	Landkreis Limburg-Weilburg	91.02	—	—	—	—
533 000	Landkreis Limburg-Weilburg	91.03	—	—	—	—
533 000	Landkreis Limburg-Weilburg	91.04	—	—	—	—
533 000	Landkreis Limburg-Weilburg	92	10	•	4 525	•
533 000	Landkreis Limburg-Weilburg	92.00.1	•	•	•	•
533 000	Landkreis Limburg-Weilburg	92.00.2	—	—	—	—
533 000	Landkreis Limburg-Weilburg	92.00.3	•	•	•	•
533 000	Landkreis Limburg-Weilburg	93	74	30 326	29 702	625
533 000	Landkreis Limburg-Weilburg	93.1	47	20 903	20 738	164
533 000	Landkreis Limburg-Weilburg	93.11	8	7 037	6 953	85
533 000	Landkreis Limburg-Weilburg	93.12	•	•	•	•
533 000	Landkreis Limburg-Weilburg	93.13	19	•	11 545	•
533 000	Landkreis Limburg-Weilburg	93.19	•	•	•	•
533 000	Landkreis Limburg-Weilburg	93.2	27	9 424	8 964	460
533 000	Landkreis Limburg-Weilburg	93.21	7	2 671	2 607	64
533 000	Landkreis Limburg-Weilburg	93.29	20	6 753	6 357	397
533 000	Landkreis Limburg-Weilburg	S	297	69 620	67 204	2 416
533 000	Landkreis Limburg-Weilburg	94	14	14 696	12 651	2 045
533 000	Landkreis Limburg-Weilburg	94.1	•	•	•	•
533 000	Landkreis Limburg-Weilburg	94.11	•	•	•	•
533 000	Landkreis Limburg-Weilburg	94.12	•	•	•	•
533 000	Landkreis Limburg-Weilburg	94.2	—	—	—	—
533 000	Landkreis Limburg-Weilburg	94.9	•	•	•	•

6. Umsatzsteuerpflichtige und steuerbarer Umsatz in Hessen 2023 nach Verwaltungsbezirken und wirtschaftlicher Gliederung

AGS	Regierungsbezirk Kreisfreie Stadt Landkreis	WZ 2008	Steuer- pflichtige	Steuerbarer Umsatz		
				insgesamt	Lieferungen und Leistungen	Inner- gemein- schaftliche Erwerbe
			Anzahl	1 000 Euro		
533 000	Landkreis Limburg-Weilburg	94.91	•	•	•	•
533 000	Landkreis Limburg-Weilburg	94.92	—	—	—	—
533 000	Landkreis Limburg-Weilburg	94.99	8	•	9 174	•
533 000	Landkreis Limburg-Weilburg	94.99.1	•	•	•	•
533 000	Landkreis Limburg-Weilburg	94.99.2	—	—	—	—
533 000	Landkreis Limburg-Weilburg	94.99.3	•	•	•	•
533 000	Landkreis Limburg-Weilburg	94.99.4	—	—	—	—
533 000	Landkreis Limburg-Weilburg	94.99.9	•	•	•	•
533 000	Landkreis Limburg-Weilburg	95	24	4 438	4 384	53
533 000	Landkreis Limburg-Weilburg	95.1	•	•	•	•
533 000	Landkreis Limburg-Weilburg	95.11	•	•	•	•
533 000	Landkreis Limburg-Weilburg	95.12	—	—	—	—
533 000	Landkreis Limburg-Weilburg	95.2	•	•	•	•
533 000	Landkreis Limburg-Weilburg	95.21	•	•	•	•
533 000	Landkreis Limburg-Weilburg	95.22	5	•	914	•
533 000	Landkreis Limburg-Weilburg	95.23	•	•	•	•
533 000	Landkreis Limburg-Weilburg	95.24	•	•	•	•
533 000	Landkreis Limburg-Weilburg	95.25	•	•	•	•
533 000	Landkreis Limburg-Weilburg	95.29	9	1 572	1 572	0
533 000	Landkreis Limburg-Weilburg	96	259	50 487	50 169	318
533 000	Landkreis Limburg-Weilburg	96.01	9	•	3 217	•
533 000	Landkreis Limburg-Weilburg	96.02	174	19 042	18 857	185
533 000	Landkreis Limburg-Weilburg	96.02.1	133	15 458	15 334	124
533 000	Landkreis Limburg-Weilburg	96.02.2	41	3 584	3 523	61
533 000	Landkreis Limburg-Weilburg	96.03	10	6 013	5 908	105
533 000	Landkreis Limburg-Weilburg	96.03.1	10	6 013	5 908	105
533 000	Landkreis Limburg-Weilburg	96.03.2	—	—	—	—
533 000	Landkreis Limburg-Weilburg	96.04	4	•	326	•
533 000	Landkreis Limburg-Weilburg	96.09	62	21 866	21 861	5
534 000	Landkreis Marburg-Biedenkopf	A - S	7 005	14 581 489	13 978 734	602 755
534 000	Landkreis Marburg-Biedenkopf	A	324	113 406	111 868	1 539
534 000	Landkreis Marburg-Biedenkopf	01	300	96 642	95 495	1 147
534 000	Landkreis Marburg-Biedenkopf	01.1	59	23 744	22 950	794
534 000	Landkreis Marburg-Biedenkopf	01.11	•	•	•	•
534 000	Landkreis Marburg-Biedenkopf	01.12	—	—	—	—
534 000	Landkreis Marburg-Biedenkopf	01.13	•	•	•	•
534 000	Landkreis Marburg-Biedenkopf	01.13.1	•	•	•	•
534 000	Landkreis Marburg-Biedenkopf	01.13.2	—	—	—	—
534 000	Landkreis Marburg-Biedenkopf	01.14	—	—	—	—
534 000	Landkreis Marburg-Biedenkopf	01.15	—	—	—	—
534 000	Landkreis Marburg-Biedenkopf	01.16	—	—	—	—
534 000	Landkreis Marburg-Biedenkopf	01.19	•	•	•	•
534 000	Landkreis Marburg-Biedenkopf	01.19.1	•	•	•	•
534 000	Landkreis Marburg-Biedenkopf	01.19.2	—	—	—	—
534 000	Landkreis Marburg-Biedenkopf	01.19.9	—	—	—	—
534 000	Landkreis Marburg-Biedenkopf	01.2	•	•	•	•
534 000	Landkreis Marburg-Biedenkopf	01.21	—	—	—	—
534 000	Landkreis Marburg-Biedenkopf	01.22	—	—	—	—
534 000	Landkreis Marburg-Biedenkopf	01.23	—	—	—	—
534 000	Landkreis Marburg-Biedenkopf	01.24	—	—	—	—
534 000	Landkreis Marburg-Biedenkopf	01.25	—	—	—	—
534 000	Landkreis Marburg-Biedenkopf	01.25.1	—	—	—	—
534 000	Landkreis Marburg-Biedenkopf	01.25.9	—	—	—	—
534 000	Landkreis Marburg-Biedenkopf	01.26	—	—	—	—

6. Umsatzsteuerpflichtige und steuerbarer Umsatz in Hessen 2023 nach Verwaltungsbezirken und wirtschaftlicher Gliederung

AGS	Regierungsbezirk Kreisfreie Stadt Landkreis	WZ 2008	Steuer- pflichtige	Steuerbarer Umsatz		
				insgesamt	Lieferungen und Leistungen	Inner- gemein- schaftliche Erwerbe
			Anzahl	1 000 Euro		
534 000	Landkreis Marburg-Biedenkopf	01.27	—	—	—	—
534 000	Landkreis Marburg-Biedenkopf	01.28	—	—	—	—
534 000	Landkreis Marburg-Biedenkopf	01.29	•	•	•	•
534 000	Landkreis Marburg-Biedenkopf	01.3	•	•	•	•
534 000	Landkreis Marburg-Biedenkopf	01.30.1	•	•	•	•
534 000	Landkreis Marburg-Biedenkopf	01.30.2	•	•	•	•
534 000	Landkreis Marburg-Biedenkopf	01.4	17	10 862	10 837	24
534 000	Landkreis Marburg-Biedenkopf	01.41	3	•	5 105	•
534 000	Landkreis Marburg-Biedenkopf	01.42	•	•	•	•
534 000	Landkreis Marburg-Biedenkopf	01.43	•	•	•	•
534 000	Landkreis Marburg-Biedenkopf	01.44	—	—	—	—
534 000	Landkreis Marburg-Biedenkopf	01.45	•	•	•	•
534 000	Landkreis Marburg-Biedenkopf	01.46	•	•	•	•
534 000	Landkreis Marburg-Biedenkopf	01.47	•	•	•	•
534 000	Landkreis Marburg-Biedenkopf	01.49	4	•	164	•
534 000	Landkreis Marburg-Biedenkopf	01.5	201	53 775	53 514	261
534 000	Landkreis Marburg-Biedenkopf	01.6	19	6 963	6 896	66
534 000	Landkreis Marburg-Biedenkopf	01.61	7	5 755	5 699	56
534 000	Landkreis Marburg-Biedenkopf	01.62	•	•	•	•
534 000	Landkreis Marburg-Biedenkopf	01.63	—	—	—	—
534 000	Landkreis Marburg-Biedenkopf	01.64	•	•	•	•
534 000	Landkreis Marburg-Biedenkopf	01.7	—	—	—	—
534 000	Landkreis Marburg-Biedenkopf	02	24	16 765	16 373	392
534 000	Landkreis Marburg-Biedenkopf	02.1	•	•	•	•
534 000	Landkreis Marburg-Biedenkopf	02.2	•	•	•	•
534 000	Landkreis Marburg-Biedenkopf	02.3	—	—	—	—
534 000	Landkreis Marburg-Biedenkopf	02.4	9	•	3 583	•
534 000	Landkreis Marburg-Biedenkopf	03	—	—	—	—
534 000	Landkreis Marburg-Biedenkopf	03.1	—	—	—	—
534 000	Landkreis Marburg-Biedenkopf	03.11	—	—	—	—
534 000	Landkreis Marburg-Biedenkopf	03.12	—	—	—	—
534 000	Landkreis Marburg-Biedenkopf	03.2	—	—	—	—
534 000	Landkreis Marburg-Biedenkopf	03.21	—	—	—	—
534 000	Landkreis Marburg-Biedenkopf	03.22	—	—	—	—
534 000	Landkreis Marburg-Biedenkopf	B	3	19 719	19 719	0
534 000	Landkreis Marburg-Biedenkopf	05	—	—	—	—
534 000	Landkreis Marburg-Biedenkopf	05.1	—	—	—	—
534 000	Landkreis Marburg-Biedenkopf	05.2	—	—	—	—
534 000	Landkreis Marburg-Biedenkopf	06	—	—	—	—
534 000	Landkreis Marburg-Biedenkopf	06.1	—	—	—	—
534 000	Landkreis Marburg-Biedenkopf	06.2	—	—	—	—
534 000	Landkreis Marburg-Biedenkopf	07	—	—	—	—
534 000	Landkreis Marburg-Biedenkopf	07.1	—	—	—	—
534 000	Landkreis Marburg-Biedenkopf	07.2	—	—	—	—
534 000	Landkreis Marburg-Biedenkopf	07.21	—	—	—	—
534 000	Landkreis Marburg-Biedenkopf	07.29	—	—	—	—
534 000	Landkreis Marburg-Biedenkopf	08	3	19 719	19 719	0
534 000	Landkreis Marburg-Biedenkopf	08.1	•	•	•	•
534 000	Landkreis Marburg-Biedenkopf	08.11	—	—	—	—
534 000	Landkreis Marburg-Biedenkopf	08.12	•	•	•	•
534 000	Landkreis Marburg-Biedenkopf	08.9	•	•	•	•
534 000	Landkreis Marburg-Biedenkopf	08.91	—	—	—	—
534 000	Landkreis Marburg-Biedenkopf	08.92	—	—	—	—
534 000	Landkreis Marburg-Biedenkopf	08.93	—	—	—	—

6. Umsatzsteuerpflichtige und steuerbarer Umsatz in Hessen 2023 nach Verwaltungsbezirken und wirtschaftlicher Gliederung

AGS	Regierungsbezirk Kreisfreie Stadt Landkreis	WZ 2008	Steuer- pflichtige	Steuerbarer Umsatz		
				insgesamt	Lieferungen und Leistungen	Inner- gemein- schaftliche Erwerbe
			Anzahl	1 000 Euro		
534 000	Landkreis Marburg-Biedenkopf	08.99
534 000	Landkreis Marburg-Biedenkopf	09	—	—	—	—
534 000	Landkreis Marburg-Biedenkopf	09.1	—	—	—	—
534 000	Landkreis Marburg-Biedenkopf	09.9	—	—	—	—
534 000	Landkreis Marburg-Biedenkopf	C	566	8 229 918	7 775 732	454 186
534 000	Landkreis Marburg-Biedenkopf	10	79	398 538	295 192	103 345
534 000	Landkreis Marburg-Biedenkopf	10.1
534 000	Landkreis Marburg-Biedenkopf	10.11
534 000	Landkreis Marburg-Biedenkopf	10.12	—	—	—	—
534 000	Landkreis Marburg-Biedenkopf	10.13	40	28 392	28 370	22
534 000	Landkreis Marburg-Biedenkopf	10.2	—	—	—	—
534 000	Landkreis Marburg-Biedenkopf	10.3
534 000	Landkreis Marburg-Biedenkopf	10.31	—	—	—	—
534 000	Landkreis Marburg-Biedenkopf	10.32
534 000	Landkreis Marburg-Biedenkopf	10.39	—	—	—	—
534 000	Landkreis Marburg-Biedenkopf	10.4	—	—	—	—
534 000	Landkreis Marburg-Biedenkopf	10.41	—	—	—	—
534 000	Landkreis Marburg-Biedenkopf	10.42	—	—	—	—
534 000	Landkreis Marburg-Biedenkopf	10.5	—	—	—	—
534 000	Landkreis Marburg-Biedenkopf	10.51	—	—	—	—
534 000	Landkreis Marburg-Biedenkopf	10.52	—	—	—	—
534 000	Landkreis Marburg-Biedenkopf	10.6
534 000	Landkreis Marburg-Biedenkopf	10.61
534 000	Landkreis Marburg-Biedenkopf	10.62	—	—	—	—
534 000	Landkreis Marburg-Biedenkopf	10.7	23	66 028	65 907	121
534 000	Landkreis Marburg-Biedenkopf	10.71
534 000	Landkreis Marburg-Biedenkopf	10.72
534 000	Landkreis Marburg-Biedenkopf	10.73	—	—	—	—
534 000	Landkreis Marburg-Biedenkopf	10.8
534 000	Landkreis Marburg-Biedenkopf	10.81	—	—	—	—
534 000	Landkreis Marburg-Biedenkopf	10.82
534 000	Landkreis Marburg-Biedenkopf	10.83
534 000	Landkreis Marburg-Biedenkopf	10.84	—	—	—	—
534 000	Landkreis Marburg-Biedenkopf	10.85	—	—	—	—
534 000	Landkreis Marburg-Biedenkopf	10.86
534 000	Landkreis Marburg-Biedenkopf	10.89	3	281	269	12
534 000	Landkreis Marburg-Biedenkopf	10.9
534 000	Landkreis Marburg-Biedenkopf	10.91
534 000	Landkreis Marburg-Biedenkopf	10.92
534 000	Landkreis Marburg-Biedenkopf	11	3	516	516	0
534 000	Landkreis Marburg-Biedenkopf	11.01
534 000	Landkreis Marburg-Biedenkopf	11.02	—	—	—	—
534 000	Landkreis Marburg-Biedenkopf	11.03	—	—	—	—
534 000	Landkreis Marburg-Biedenkopf	11.04	—	—	—	—
534 000	Landkreis Marburg-Biedenkopf	11.05	—	—	—	—
534 000	Landkreis Marburg-Biedenkopf	11.06	—	—	—	—
534 000	Landkreis Marburg-Biedenkopf	11.07
534 000	Landkreis Marburg-Biedenkopf	12	—	—	—	—
534 000	Landkreis Marburg-Biedenkopf	13	6	2 513	2 456	57
534 000	Landkreis Marburg-Biedenkopf	13.1	—	—	—	—
534 000	Landkreis Marburg-Biedenkopf	13.2	—	—	—	—
534 000	Landkreis Marburg-Biedenkopf	13.3
534 000	Landkreis Marburg-Biedenkopf	13.9
534 000	Landkreis Marburg-Biedenkopf	13.91

6. Umsatzsteuerpflichtige und steuerbarer Umsatz in Hessen 2023 nach Verwaltungsbezirken und wirtschaftlicher Gliederung

AGS	Regierungsbezirk Kreisfreie Stadt Landkreis	WZ 2008	Steuer- pflichtige	Steuerbarer Umsatz		
				insgesamt	Lieferungen und Leistungen	Inner- gemein- schaftliche Erwerbe
			Anzahl	1 000 Euro		
534 000	Landkreis Marburg-Biedenkopf	13.92	•	•	•	•
534 000	Landkreis Marburg-Biedenkopf	13.93	—	—	—	—
534 000	Landkreis Marburg-Biedenkopf	13.94	—	—	—	—
534 000	Landkreis Marburg-Biedenkopf	13.95	—	—	—	—
534 000	Landkreis Marburg-Biedenkopf	13.96	•	•	•	•
534 000	Landkreis Marburg-Biedenkopf	13.99	—	—	—	—
534 000	Landkreis Marburg-Biedenkopf	14	6	1 802	1 671	130
534 000	Landkreis Marburg-Biedenkopf	14.1	•	•	•	•
534 000	Landkreis Marburg-Biedenkopf	14.11	—	—	—	—
534 000	Landkreis Marburg-Biedenkopf	14.12	—	—	—	—
534 000	Landkreis Marburg-Biedenkopf	14.13	•	•	•	•
534 000	Landkreis Marburg-Biedenkopf	14.14	•	•	•	•
534 000	Landkreis Marburg-Biedenkopf	14.19	•	•	•	•
534 000	Landkreis Marburg-Biedenkopf	14.2	—	—	—	—
534 000	Landkreis Marburg-Biedenkopf	14.3	•	•	•	•
534 000	Landkreis Marburg-Biedenkopf	14.31	•	•	•	•
534 000	Landkreis Marburg-Biedenkopf	14.39	•	•	•	•
534 000	Landkreis Marburg-Biedenkopf	15	•	•	•	•
534 000	Landkreis Marburg-Biedenkopf	15.1	•	•	•	•
534 000	Landkreis Marburg-Biedenkopf	15.11	—	—	—	—
534 000	Landkreis Marburg-Biedenkopf	15.12	•	•	•	•
534 000	Landkreis Marburg-Biedenkopf	15.2	•	•	•	•
534 000	Landkreis Marburg-Biedenkopf	16	29	77 159	61 421	15 738
534 000	Landkreis Marburg-Biedenkopf	16.1	•	•	•	•
534 000	Landkreis Marburg-Biedenkopf	16.2	•	•	•	•
534 000	Landkreis Marburg-Biedenkopf	16.21	—	—	—	—
534 000	Landkreis Marburg-Biedenkopf	16.22	—	—	—	—
534 000	Landkreis Marburg-Biedenkopf	16.23	19	11 812	11 750	62
534 000	Landkreis Marburg-Biedenkopf	16.24	—	—	—	—
534 000	Landkreis Marburg-Biedenkopf	16.29	•	•	•	•
534 000	Landkreis Marburg-Biedenkopf	17	5	136 301	120 899	15 402
534 000	Landkreis Marburg-Biedenkopf	17.1	•	•	•	•
534 000	Landkreis Marburg-Biedenkopf	17.11	—	—	—	—
534 000	Landkreis Marburg-Biedenkopf	17.12	•	•	•	•
534 000	Landkreis Marburg-Biedenkopf	17.2	•	•	•	•
534 000	Landkreis Marburg-Biedenkopf	17.21	—	—	—	—
534 000	Landkreis Marburg-Biedenkopf	17.22	—	—	—	—
534 000	Landkreis Marburg-Biedenkopf	17.23	•	•	•	•
534 000	Landkreis Marburg-Biedenkopf	17.24	•	•	•	•
534 000	Landkreis Marburg-Biedenkopf	17.29	•	•	•	•
534 000	Landkreis Marburg-Biedenkopf	18	27	44 683	43 362	1 321
534 000	Landkreis Marburg-Biedenkopf	18.1	•	•	•	•
534 000	Landkreis Marburg-Biedenkopf	18.11	•	•	•	•
534 000	Landkreis Marburg-Biedenkopf	18.12	16	21 268	19 995	1 273
534 000	Landkreis Marburg-Biedenkopf	18.13	•	•	•	•
534 000	Landkreis Marburg-Biedenkopf	18.14	7	2 554	2 549	5
534 000	Landkreis Marburg-Biedenkopf	18.2	•	•	•	•
534 000	Landkreis Marburg-Biedenkopf	19	—	—	—	—
534 000	Landkreis Marburg-Biedenkopf	19.1	—	—	—	—
534 000	Landkreis Marburg-Biedenkopf	19.2	—	—	—	—
534 000	Landkreis Marburg-Biedenkopf	20	7	32 505	29 637	2 868
534 000	Landkreis Marburg-Biedenkopf	20.1	•	•	•	•
534 000	Landkreis Marburg-Biedenkopf	20.11	—	—	—	—
534 000	Landkreis Marburg-Biedenkopf	20.12	—	—	—	—

6. Umsatzsteuerpflichtige und steuerbarer Umsatz in Hessen 2023 nach Verwaltungsbezirken und wirtschaftlicher Gliederung

AGS	Regierungsbezirk Kreisfreie Stadt Landkreis	WZ 2008	Steuer- pflichtige	Steuerbarer Umsatz		
				insgesamt	Lieferungen und Leistungen	Inner- gemein- schaftliche Erwerbe
			Anzahl	1 000 Euro		
534 000	Landkreis Marburg-Biedenkopf	20.13	—	—	—	—
534 000	Landkreis Marburg-Biedenkopf	20.14	•	•	•	•
534 000	Landkreis Marburg-Biedenkopf	20.15	—	—	—	—
534 000	Landkreis Marburg-Biedenkopf	20.16	—	—	—	—
534 000	Landkreis Marburg-Biedenkopf	20.17	—	—	—	—
534 000	Landkreis Marburg-Biedenkopf	20.2	•	•	•	•
534 000	Landkreis Marburg-Biedenkopf	20.3	•	•	•	•
534 000	Landkreis Marburg-Biedenkopf	20.4	•	•	•	•
534 000	Landkreis Marburg-Biedenkopf	20.41	•	•	•	•
534 000	Landkreis Marburg-Biedenkopf	20.42	•	•	•	•
534 000	Landkreis Marburg-Biedenkopf	20.5	—	—	—	—
534 000	Landkreis Marburg-Biedenkopf	20.51	—	—	—	—
534 000	Landkreis Marburg-Biedenkopf	20.52	—	—	—	—
534 000	Landkreis Marburg-Biedenkopf	20.53	—	—	—	—
534 000	Landkreis Marburg-Biedenkopf	20.59	—	—	—	—
534 000	Landkreis Marburg-Biedenkopf	20.6	—	—	—	—
534 000	Landkreis Marburg-Biedenkopf	21	•	•	•	•
534 000	Landkreis Marburg-Biedenkopf	21.1	•	•	•	•
534 000	Landkreis Marburg-Biedenkopf	21.2	•	•	•	•
534 000	Landkreis Marburg-Biedenkopf	22	27	279 415	265 449	13 965
534 000	Landkreis Marburg-Biedenkopf	22.1	5	4 626	4 236	390
534 000	Landkreis Marburg-Biedenkopf	22.11	•	•	•	•
534 000	Landkreis Marburg-Biedenkopf	22.19	•	•	•	•
534 000	Landkreis Marburg-Biedenkopf	22.2	22	274 788	261 214	13 575
534 000	Landkreis Marburg-Biedenkopf	22.21	•	•	•	•
534 000	Landkreis Marburg-Biedenkopf	22.22	3	33 813	30 630	3 183
534 000	Landkreis Marburg-Biedenkopf	22.23	•	•	•	•
534 000	Landkreis Marburg-Biedenkopf	22.29	13	224 582	214 549	10 033
534 000	Landkreis Marburg-Biedenkopf	23	33	57 899	56 712	1 187
534 000	Landkreis Marburg-Biedenkopf	23.1	•	•	•	•
534 000	Landkreis Marburg-Biedenkopf	23.11	—	—	—	—
534 000	Landkreis Marburg-Biedenkopf	23.12	—	—	—	—
534 000	Landkreis Marburg-Biedenkopf	23.13	—	—	—	—
534 000	Landkreis Marburg-Biedenkopf	23.14	—	—	—	—
534 000	Landkreis Marburg-Biedenkopf	23.19	•	•	•	•
534 000	Landkreis Marburg-Biedenkopf	23.2	—	—	—	—
534 000	Landkreis Marburg-Biedenkopf	23.3	•	•	•	•
534 000	Landkreis Marburg-Biedenkopf	23.31	•	•	•	•
534 000	Landkreis Marburg-Biedenkopf	23.32	—	—	—	—
534 000	Landkreis Marburg-Biedenkopf	23.4	4	1 413	1 321	92
534 000	Landkreis Marburg-Biedenkopf	23.41	•	•	•	•
534 000	Landkreis Marburg-Biedenkopf	23.42	•	•	•	•
534 000	Landkreis Marburg-Biedenkopf	23.43	—	—	—	—
534 000	Landkreis Marburg-Biedenkopf	23.44	—	—	—	—
534 000	Landkreis Marburg-Biedenkopf	23.49	—	—	—	—
534 000	Landkreis Marburg-Biedenkopf	23.5	—	—	—	—
534 000	Landkreis Marburg-Biedenkopf	23.51	—	—	—	—
534 000	Landkreis Marburg-Biedenkopf	23.52	—	—	—	—
534 000	Landkreis Marburg-Biedenkopf	23.6	8	44 814	44 550	264
534 000	Landkreis Marburg-Biedenkopf	23.61	5	31 722	31 571	150
534 000	Landkreis Marburg-Biedenkopf	23.62	—	—	—	—
534 000	Landkreis Marburg-Biedenkopf	23.63	•	•	•	•
534 000	Landkreis Marburg-Biedenkopf	23.64	—	—	—	—
534 000	Landkreis Marburg-Biedenkopf	23.65	—	—	—	—

6. Umsatzsteuerpflichtige und steuerbarer Umsatz in Hessen 2023 nach Verwaltungsbezirken und wirtschaftlicher Gliederung

AGS	Regierungsbezirk Kreisfreie Stadt Landkreis	WZ 2008	Steuer- pflichtige	Steuerbarer Umsatz		
				insgesamt	Lieferungen und Leistungen	Inner- gemein- schaftliche Erwerbe
			Anzahl	1 000 Euro		
534 000	Landkreis Marburg-Biedenkopf	23.69
534 000	Landkreis Marburg-Biedenkopf	23.7	17	7 499	7 199	300
534 000	Landkreis Marburg-Biedenkopf	23.9	—	—	—	—
534 000	Landkreis Marburg-Biedenkopf	23.91	—	—	—	—
534 000	Landkreis Marburg-Biedenkopf	23.99	—	—	—	—
534 000	Landkreis Marburg-Biedenkopf	24
534 000	Landkreis Marburg-Biedenkopf	24.1
534 000	Landkreis Marburg-Biedenkopf	24.2	—	—	—	—
534 000	Landkreis Marburg-Biedenkopf	24.3	—	—	—	—
534 000	Landkreis Marburg-Biedenkopf	24.31	—	—	—	—
534 000	Landkreis Marburg-Biedenkopf	24.32	—	—	—	—
534 000	Landkreis Marburg-Biedenkopf	24.33	—	—	—	—
534 000	Landkreis Marburg-Biedenkopf	24.34	—	—	—	—
534 000	Landkreis Marburg-Biedenkopf	24.4
534 000	Landkreis Marburg-Biedenkopf	24.41
534 000	Landkreis Marburg-Biedenkopf	24.42	—	—	—	—
534 000	Landkreis Marburg-Biedenkopf	24.43	—	—	—	—
534 000	Landkreis Marburg-Biedenkopf	24.44	—	—	—	—
534 000	Landkreis Marburg-Biedenkopf	24.45
534 000	Landkreis Marburg-Biedenkopf	24.46	—	—	—	—
534 000	Landkreis Marburg-Biedenkopf	24.5
534 000	Landkreis Marburg-Biedenkopf	24.51
534 000	Landkreis Marburg-Biedenkopf	24.52	—	—	—	—
534 000	Landkreis Marburg-Biedenkopf	24.53	6	28 384	26 166	2 218
534 000	Landkreis Marburg-Biedenkopf	24.54	—	—	—	—
534 000	Landkreis Marburg-Biedenkopf	25	125	1 150 038	1 005 058	144 980
534 000	Landkreis Marburg-Biedenkopf	25.1	32	134 029	129 725	4 305
534 000	Landkreis Marburg-Biedenkopf	25.11	18	81 151	77 881	3 270
534 000	Landkreis Marburg-Biedenkopf	25.12	14	52 879	51 844	1 035
534 000	Landkreis Marburg-Biedenkopf	25.2
534 000	Landkreis Marburg-Biedenkopf	25.21
534 000	Landkreis Marburg-Biedenkopf	25.29
534 000	Landkreis Marburg-Biedenkopf	25.3	—	—	—	—
534 000	Landkreis Marburg-Biedenkopf	25.4	—	—	—	—
534 000	Landkreis Marburg-Biedenkopf	25.5
534 000	Landkreis Marburg-Biedenkopf	25.6	53	66 407	64 688	1 718
534 000	Landkreis Marburg-Biedenkopf	25.61	7	13 511	12 935	577
534 000	Landkreis Marburg-Biedenkopf	25.62	46	52 895	51 754	1 142
534 000	Landkreis Marburg-Biedenkopf	25.7	17	466 833	384 199	82 634
534 000	Landkreis Marburg-Biedenkopf	25.71	—	—	—	—
534 000	Landkreis Marburg-Biedenkopf	25.72
534 000	Landkreis Marburg-Biedenkopf	25.73
534 000	Landkreis Marburg-Biedenkopf	25.73.1
534 000	Landkreis Marburg-Biedenkopf	25.73.2	—	—	—	—
534 000	Landkreis Marburg-Biedenkopf	25.73.3
534 000	Landkreis Marburg-Biedenkopf	25.73.4	—	—	—	—
534 000	Landkreis Marburg-Biedenkopf	25.73.5	10	121 955	118 853	3 101
534 000	Landkreis Marburg-Biedenkopf	25.9	13	372 070	341 576	30 495
534 000	Landkreis Marburg-Biedenkopf	25.91	—	—	—	—
534 000	Landkreis Marburg-Biedenkopf	25.92
534 000	Landkreis Marburg-Biedenkopf	25.93	—	—	—	—
534 000	Landkreis Marburg-Biedenkopf	25.94
534 000	Landkreis Marburg-Biedenkopf	25.99
534 000	Landkreis Marburg-Biedenkopf	26	27	40 913	40 299	614

6. Umsatzsteuerpflichtige und steuerbarer Umsatz in Hessen 2023 nach Verwaltungsbezirken und wirtschaftlicher Gliederung

AGS	Regierungsbezirk Kreisfreie Stadt Landkreis	WZ 2008	Steuer- pflichtige	Steuerbarer Umsatz		
				insgesamt	Lieferungen und Leistungen	Inner- gemein- schaftliche Erwerbe
			Anzahl	1 000 Euro		
534 000	Landkreis Marburg-Biedenkopf	26.1	7	17 952	17 820	132
534 000	Landkreis Marburg-Biedenkopf	26.11	7	17 952	17 820	132
534 000	Landkreis Marburg-Biedenkopf	26.11.1
534 000	Landkreis Marburg-Biedenkopf	26.11.9
534 000	Landkreis Marburg-Biedenkopf	26.12	—	—	—	—
534 000	Landkreis Marburg-Biedenkopf	26.2
534 000	Landkreis Marburg-Biedenkopf	26.3
534 000	Landkreis Marburg-Biedenkopf	26.4
534 000	Landkreis Marburg-Biedenkopf	26.5
534 000	Landkreis Marburg-Biedenkopf	26.51
534 000	Landkreis Marburg-Biedenkopf	26.51.1
534 000	Landkreis Marburg-Biedenkopf	26.51.2	—	—	—	—
534 000	Landkreis Marburg-Biedenkopf	26.51.3	—	—	—	—
534 000	Landkreis Marburg-Biedenkopf	26.52
534 000	Landkreis Marburg-Biedenkopf	26.6
534 000	Landkreis Marburg-Biedenkopf	26.7
534 000	Landkreis Marburg-Biedenkopf	26.8
534 000	Landkreis Marburg-Biedenkopf	27	15	72 688	65 704	6 984
534 000	Landkreis Marburg-Biedenkopf	27.1
534 000	Landkreis Marburg-Biedenkopf	27.11
534 000	Landkreis Marburg-Biedenkopf	27.12
534 000	Landkreis Marburg-Biedenkopf	27.2	—	—	—	—
534 000	Landkreis Marburg-Biedenkopf	27.3	3	8 114	7 998	116
534 000	Landkreis Marburg-Biedenkopf	27.31	—	—	—	—
534 000	Landkreis Marburg-Biedenkopf	27.32	—	—	—	—
534 000	Landkreis Marburg-Biedenkopf	27.33	3	8 114	7 998	116
534 000	Landkreis Marburg-Biedenkopf	27.4
534 000	Landkreis Marburg-Biedenkopf	27.5
534 000	Landkreis Marburg-Biedenkopf	27.51
534 000	Landkreis Marburg-Biedenkopf	27.52	—	—	—	—
534 000	Landkreis Marburg-Biedenkopf	27.9
534 000	Landkreis Marburg-Biedenkopf	28	49	814 303	781 401	32 902
534 000	Landkreis Marburg-Biedenkopf	28.1
534 000	Landkreis Marburg-Biedenkopf	28.11	—	—	—	—
534 000	Landkreis Marburg-Biedenkopf	28.12	—	—	—	—
534 000	Landkreis Marburg-Biedenkopf	28.13
534 000	Landkreis Marburg-Biedenkopf	28.14
534 000	Landkreis Marburg-Biedenkopf	28.15
534 000	Landkreis Marburg-Biedenkopf	28.2	19	123 742	120 901	2 841
534 000	Landkreis Marburg-Biedenkopf	28.21
534 000	Landkreis Marburg-Biedenkopf	28.21.1
534 000	Landkreis Marburg-Biedenkopf	28.21.9	—	—	—	—
534 000	Landkreis Marburg-Biedenkopf	28.22
534 000	Landkreis Marburg-Biedenkopf	28.23
534 000	Landkreis Marburg-Biedenkopf	28.24	4	.	5 329	.
534 000	Landkreis Marburg-Biedenkopf	28.25
534 000	Landkreis Marburg-Biedenkopf	28.29	6	54 768	52 812	1 956
534 000	Landkreis Marburg-Biedenkopf	28.3	—	—	—	—
534 000	Landkreis Marburg-Biedenkopf	28.4
534 000	Landkreis Marburg-Biedenkopf	28.41
534 000	Landkreis Marburg-Biedenkopf	28.49	—	—	—	—
534 000	Landkreis Marburg-Biedenkopf	28.9	20	636 558	621 915	14 643
534 000	Landkreis Marburg-Biedenkopf	28.91	—	—	—	—
534 000	Landkreis Marburg-Biedenkopf	28.92	—	—	—	—

6. Umsatzsteuerpflichtige und steuerbarer Umsatz in Hessen 2023 nach Verwaltungsbezirken und wirtschaftlicher Gliederung

AGS	Regierungsbezirk Kreisfreie Stadt Landkreis	WZ 2008	Steuer- pflichtige	Steuerbarer Umsatz		
				insgesamt	Lieferungen und Leistungen	Inner- gemein- schaftliche Erwerbe
			Anzahl	1 000 Euro		
534 000	Landkreis Marburg-Biedenkopf	28.92.1	—	—	—	—
534 000	Landkreis Marburg-Biedenkopf	28.92.2	—	—	—	—
534 000	Landkreis Marburg-Biedenkopf	28.93	•	•	•	•
534 000	Landkreis Marburg-Biedenkopf	28.94	—	—	—	—
534 000	Landkreis Marburg-Biedenkopf	28.95	—	—	—	—
534 000	Landkreis Marburg-Biedenkopf	28.96	—	—	—	—
534 000	Landkreis Marburg-Biedenkopf	28.99	•	•	•	•
534 000	Landkreis Marburg-Biedenkopf	29	5	3 702	3 646	56
534 000	Landkreis Marburg-Biedenkopf	29.1	•	•	•	•
534 000	Landkreis Marburg-Biedenkopf	29.10.1	•	•	•	•
534 000	Landkreis Marburg-Biedenkopf	29.10.2	•	•	•	•
534 000	Landkreis Marburg-Biedenkopf	29.2	•	•	•	•
534 000	Landkreis Marburg-Biedenkopf	29.3	•	•	•	•
534 000	Landkreis Marburg-Biedenkopf	29.31	—	—	—	—
534 000	Landkreis Marburg-Biedenkopf	29.32	•	•	•	•
534 000	Landkreis Marburg-Biedenkopf	30	—	—	—	—
534 000	Landkreis Marburg-Biedenkopf	30.1	—	—	—	—
534 000	Landkreis Marburg-Biedenkopf	30.11	—	—	—	—
534 000	Landkreis Marburg-Biedenkopf	30.12	—	—	—	—
534 000	Landkreis Marburg-Biedenkopf	30.2	—	—	—	—
534 000	Landkreis Marburg-Biedenkopf	30.20.1	—	—	—	—
534 000	Landkreis Marburg-Biedenkopf	30.20.2	—	—	—	—
534 000	Landkreis Marburg-Biedenkopf	30.3	—	—	—	—
534 000	Landkreis Marburg-Biedenkopf	30.4	—	—	—	—
534 000	Landkreis Marburg-Biedenkopf	30.9	—	—	—	—
534 000	Landkreis Marburg-Biedenkopf	30.91	—	—	—	—
534 000	Landkreis Marburg-Biedenkopf	30.92	—	—	—	—
534 000	Landkreis Marburg-Biedenkopf	30.99	—	—	—	—
534 000	Landkreis Marburg-Biedenkopf	31	•	•	•	•
534 000	Landkreis Marburg-Biedenkopf	31.01	•	•	•	•
534 000	Landkreis Marburg-Biedenkopf	31.02	•	•	•	•
534 000	Landkreis Marburg-Biedenkopf	31.03	—	—	—	—
534 000	Landkreis Marburg-Biedenkopf	31.09	11	5 100	5 047	53
534 000	Landkreis Marburg-Biedenkopf	31.09.1	—	—	—	—
534 000	Landkreis Marburg-Biedenkopf	31.09.9	11	5 100	5 047	53
534 000	Landkreis Marburg-Biedenkopf	32	49	52 359	45 883	6 476
534 000	Landkreis Marburg-Biedenkopf	32.1	•	•	•	•
534 000	Landkreis Marburg-Biedenkopf	32.11	—	—	—	—
534 000	Landkreis Marburg-Biedenkopf	32.12	•	•	•	•
534 000	Landkreis Marburg-Biedenkopf	32.13	—	—	—	—
534 000	Landkreis Marburg-Biedenkopf	32.2	•	•	•	•
534 000	Landkreis Marburg-Biedenkopf	32.3	•	•	•	•
534 000	Landkreis Marburg-Biedenkopf	32.4	•	•	•	•
534 000	Landkreis Marburg-Biedenkopf	32.5	26	34 993	31 695	3 299
534 000	Landkreis Marburg-Biedenkopf	32.50.1	6	18 271	15 002	3 269
534 000	Landkreis Marburg-Biedenkopf	32.50.2	5	2 502	2 473	29
534 000	Landkreis Marburg-Biedenkopf	32.50.3	15	14 221	14 220	1
534 000	Landkreis Marburg-Biedenkopf	32.9	11	5 674	5 539	135
534 000	Landkreis Marburg-Biedenkopf	32.91	•	•	•	•
534 000	Landkreis Marburg-Biedenkopf	32.99	•	•	•	•
534 000	Landkreis Marburg-Biedenkopf	33	38	30 868	29 484	1 384
534 000	Landkreis Marburg-Biedenkopf	33.1	23	11 834	11 380	454
534 000	Landkreis Marburg-Biedenkopf	33.11	•	•	•	•
534 000	Landkreis Marburg-Biedenkopf	33.12	12	6 730	6 281	449

6. Umsatzsteuerpflichtige und steuerbarer Umsatz in Hessen 2023 nach Verwaltungsbezirken und wirtschaftlicher Gliederung

AGS	Regierungsbezirk Kreisfreie Stadt Landkreis	WZ 2008	Steuer- pflichtige	Steuerbarer Umsatz		
				insgesamt	Lieferungen und Leistungen	Inner- gemein- schaftliche Erwerbe
			Anzahl	1 000 Euro		
534 000	Landkreis Marburg-Biedenkopf	33.13	—	—	—	—
534 000	Landkreis Marburg-Biedenkopf	33.14	—	—	—	—
534 000	Landkreis Marburg-Biedenkopf	33.15	—	—	—	—
534 000	Landkreis Marburg-Biedenkopf	33.16	—	—	—	—
534 000	Landkreis Marburg-Biedenkopf	33.17	•	•	•	•
534 000	Landkreis Marburg-Biedenkopf	33.19	•	•	•	•
534 000	Landkreis Marburg-Biedenkopf	33.2	15	19 033	18 104	930
534 000	Landkreis Marburg-Biedenkopf	D	226	496 896	486 328	10 569
534 000	Landkreis Marburg-Biedenkopf	35	226	496 896	486 328	10 569
534 000	Landkreis Marburg-Biedenkopf	35.1	203	476 210	465 663	10 547
534 000	Landkreis Marburg-Biedenkopf	35.11	192	85 929	85 710	218
534 000	Landkreis Marburg-Biedenkopf	35.11.1	22	8 718	8 718	0
534 000	Landkreis Marburg-Biedenkopf	35.11.2	30	21 423	21 417	6
534 000	Landkreis Marburg-Biedenkopf	35.11.3	140	55 787	55 575	211
534 000	Landkreis Marburg-Biedenkopf	35.12	•	•	•	•
534 000	Landkreis Marburg-Biedenkopf	35.13	7	387 355	378 504	8 851
534 000	Landkreis Marburg-Biedenkopf	35.14	•	•	•	•
534 000	Landkreis Marburg-Biedenkopf	35.2	•	•	•	•
534 000	Landkreis Marburg-Biedenkopf	35.21	12	•	8 914	•
534 000	Landkreis Marburg-Biedenkopf	35.21.1	•	•	•	•
534 000	Landkreis Marburg-Biedenkopf	35.21.2	5	4 953	4 946	7
534 000	Landkreis Marburg-Biedenkopf	35.21.3	•	•	•	•
534 000	Landkreis Marburg-Biedenkopf	35.22	•	•	•	•
534 000	Landkreis Marburg-Biedenkopf	35.23	—	—	—	—
534 000	Landkreis Marburg-Biedenkopf	35.3	•	•	•	•
534 000	Landkreis Marburg-Biedenkopf	E	29	48 615	48 304	312
534 000	Landkreis Marburg-Biedenkopf	36	•	•	•	•
534 000	Landkreis Marburg-Biedenkopf	36.00.1	—	—	—	—
534 000	Landkreis Marburg-Biedenkopf	36.00.2	•	•	•	•
534 000	Landkreis Marburg-Biedenkopf	36.00.3	—	—	—	—
534 000	Landkreis Marburg-Biedenkopf	37	5	•	3 665	•
534 000	Landkreis Marburg-Biedenkopf	37.00.1	•	•	•	•
534 000	Landkreis Marburg-Biedenkopf	37.00.2	•	•	•	•
534 000	Landkreis Marburg-Biedenkopf	38	13	25 957	25 647	310
534 000	Landkreis Marburg-Biedenkopf	38.1	—	—	—	—
534 000	Landkreis Marburg-Biedenkopf	38.11	—	—	—	—
534 000	Landkreis Marburg-Biedenkopf	38.12	—	—	—	—
534 000	Landkreis Marburg-Biedenkopf	38.2	7	22 664	22 371	293
534 000	Landkreis Marburg-Biedenkopf	38.21	•	•	•	•
534 000	Landkreis Marburg-Biedenkopf	38.22	•	•	•	•
534 000	Landkreis Marburg-Biedenkopf	38.3	6	3 293	3 276	17
534 000	Landkreis Marburg-Biedenkopf	38.31	•	•	•	•
534 000	Landkreis Marburg-Biedenkopf	38.32	•	•	•	•
534 000	Landkreis Marburg-Biedenkopf	39	•	•	•	•
534 000	Landkreis Marburg-Biedenkopf	F	779	825 877	818 223	7 654
534 000	Landkreis Marburg-Biedenkopf	41	49	183 545	183 119	426
534 000	Landkreis Marburg-Biedenkopf	41.1	6	70 784	70 779	5
534 000	Landkreis Marburg-Biedenkopf	41.10.1	—	—	—	—
534 000	Landkreis Marburg-Biedenkopf	41.10.2	—	—	—	—
534 000	Landkreis Marburg-Biedenkopf	41.10.3	6	70 784	70 779	5
534 000	Landkreis Marburg-Biedenkopf	41.2	43	112 761	112 340	421
534 000	Landkreis Marburg-Biedenkopf	41.20.1	37	109 535	109 127	408
534 000	Landkreis Marburg-Biedenkopf	41.20.2	6	3 226	3 213	13
534 000	Landkreis Marburg-Biedenkopf	42	32	145 548	145 540	8

6. Umsatzsteuerpflichtige und steuerbarer Umsatz in Hessen 2023 nach Verwaltungsbezirken und wirtschaftlicher Gliederung

AGS	Regierungsbezirk Kreisfreie Stadt Landkreis	WZ 2008	Steuer- pflichtige	Steuerbarer Umsatz		
				insgesamt	Lieferungen und Leistungen	Inner- gemein- schaftliche Erwerbe
			Anzahl	1 000 Euro		
534 000	Landkreis Marburg-Biedenkopf	42.1	6	18 107	18 102	5
534 000	Landkreis Marburg-Biedenkopf	42.11
534 000	Landkreis Marburg-Biedenkopf	42.12	—	—	—	—
534 000	Landkreis Marburg-Biedenkopf	42.13
534 000	Landkreis Marburg-Biedenkopf	42.2	16	63 298	63 297	1
534 000	Landkreis Marburg-Biedenkopf	42.21	4	54 655	54 654	1
534 000	Landkreis Marburg-Biedenkopf	42.22	12	8 643	8 643	0
534 000	Landkreis Marburg-Biedenkopf	42.9	10	64 144	64 142	2
534 000	Landkreis Marburg-Biedenkopf	42.91	—	—	—	—
534 000	Landkreis Marburg-Biedenkopf	42.99	10	64 144	64 142	2
534 000	Landkreis Marburg-Biedenkopf	43	698	496 784	489 564	7 220
534 000	Landkreis Marburg-Biedenkopf	43.1	23	18 180	18 177	3
534 000	Landkreis Marburg-Biedenkopf	43.11
534 000	Landkreis Marburg-Biedenkopf	43.12
534 000	Landkreis Marburg-Biedenkopf	43.13	—	—	—	—
534 000	Landkreis Marburg-Biedenkopf	43.2	261	217 009	211 723	5 286
534 000	Landkreis Marburg-Biedenkopf	43.21	93	96 891	96 323	568
534 000	Landkreis Marburg-Biedenkopf	43.22	84	81 957	81 658	299
534 000	Landkreis Marburg-Biedenkopf	43.29	84	38 161	33 742	4 419
534 000	Landkreis Marburg-Biedenkopf	43.29.1	59	10 984	10 703	281
534 000	Landkreis Marburg-Biedenkopf	43.29.9	25	27 176	23 039	4 137
534 000	Landkreis Marburg-Biedenkopf	43.3	236	109 913	109 364	549
534 000	Landkreis Marburg-Biedenkopf	43.31	12	3 153	3 153	0
534 000	Landkreis Marburg-Biedenkopf	43.32	63	27 460	27 212	248
534 000	Landkreis Marburg-Biedenkopf	43.33	68	27 707	27 523	184
534 000	Landkreis Marburg-Biedenkopf	43.34	77	45 039	45 029	10
534 000	Landkreis Marburg-Biedenkopf	43.34.1	72	43 706	43 700	6
534 000	Landkreis Marburg-Biedenkopf	43.34.2	5	1 333	1 329	4
534 000	Landkreis Marburg-Biedenkopf	43.39	16	6 554	6 447	107
534 000	Landkreis Marburg-Biedenkopf	43.9	178	151 682	150 300	1 382
534 000	Landkreis Marburg-Biedenkopf	43.91	87	63 664	63 562	102
534 000	Landkreis Marburg-Biedenkopf	43.91.1	48	48 409	48 386	23
534 000	Landkreis Marburg-Biedenkopf	43.91.2	39	15 255	15 176	79
534 000	Landkreis Marburg-Biedenkopf	43.99	91	88 018	86 738	1 280
534 000	Landkreis Marburg-Biedenkopf	43.99.1	11	6 750	6 738	12
534 000	Landkreis Marburg-Biedenkopf	43.99.2	5	4 327	3 549	778
534 000	Landkreis Marburg-Biedenkopf	43.99.9	75	76 941	76 451	490
534 000	Landkreis Marburg-Biedenkopf	G	1 363	2 280 601	2 175 440	105 162
534 000	Landkreis Marburg-Biedenkopf	45	252	397 222	383 173	14 050
534 000	Landkreis Marburg-Biedenkopf	45.1	92	270 262	266 032	4 230
534 000	Landkreis Marburg-Biedenkopf	45.11
534 000	Landkreis Marburg-Biedenkopf	45.19
534 000	Landkreis Marburg-Biedenkopf	45.2	97	58 440	57 097	1 343
534 000	Landkreis Marburg-Biedenkopf	45.20.1	9	4 469	4 448	21
534 000	Landkreis Marburg-Biedenkopf	45.20.2
534 000	Landkreis Marburg-Biedenkopf	45.20.3	78	51 111	49 795	1 316
534 000	Landkreis Marburg-Biedenkopf	45.20.4
534 000	Landkreis Marburg-Biedenkopf	45.3
534 000	Landkreis Marburg-Biedenkopf	45.31
534 000	Landkreis Marburg-Biedenkopf	45.32	52	20 291	20 025	266
534 000	Landkreis Marburg-Biedenkopf	45.4
534 000	Landkreis Marburg-Biedenkopf	46	303	885 813	823 060	62 752
534 000	Landkreis Marburg-Biedenkopf	46.1	117	50 272	48 555	1 717
534 000	Landkreis Marburg-Biedenkopf	46.11	7	3 102	3 102	0

6. Umsatzsteuerpflichtige und steuerbarer Umsatz in Hessen 2023 nach Verwaltungsbezirken und wirtschaftlicher Gliederung

AGS	Regierungsbezirk Kreisfreie Stadt Landkreis	WZ 2008	Steuerpflichtige	Steuerbarer Umsatz		
				insgesamt	Lieferungen und Leistungen	Innergemeinschaftliche Erwerbe
			Anzahl	1 000 Euro		
534 000	Landkreis Marburg-Biedenkopf	46.12	15	4 170	4 136	34
534 000	Landkreis Marburg-Biedenkopf	46.13	17	5 293	5 152	141
534 000	Landkreis Marburg-Biedenkopf	46.13.1
534 000	Landkreis Marburg-Biedenkopf	46.13.2
534 000	Landkreis Marburg-Biedenkopf	46.14	21	16 037	15 258	779
534 000	Landkreis Marburg-Biedenkopf	46.15	5	2 978	2 976	2
534 000	Landkreis Marburg-Biedenkopf	46.16	7	1 310	1 236	74
534 000	Landkreis Marburg-Biedenkopf	46.17	7	3 970	3 892	78
534 000	Landkreis Marburg-Biedenkopf	46.18	29	10 403	9 847	556
534 000	Landkreis Marburg-Biedenkopf	46.18.1
534 000	Landkreis Marburg-Biedenkopf	46.18.2
534 000	Landkreis Marburg-Biedenkopf	46.18.3	—	—	—	—
534 000	Landkreis Marburg-Biedenkopf	46.18.4	6	.	1 998	.
534 000	Landkreis Marburg-Biedenkopf	46.18.5
534 000	Landkreis Marburg-Biedenkopf	46.18.6
534 000	Landkreis Marburg-Biedenkopf	46.18.7	—	—	—	—
534 000	Landkreis Marburg-Biedenkopf	46.18.9	17	5 573	5 535	38
534 000	Landkreis Marburg-Biedenkopf	46.19	9	3 008	2 955	53
534 000	Landkreis Marburg-Biedenkopf	46.2	14	23 524	23 228	296
534 000	Landkreis Marburg-Biedenkopf	46.21
534 000	Landkreis Marburg-Biedenkopf	46.22
534 000	Landkreis Marburg-Biedenkopf	46.23
534 000	Landkreis Marburg-Biedenkopf	46.24	—	—	—	—
534 000	Landkreis Marburg-Biedenkopf	46.3	21	55 052	54 431	621
534 000	Landkreis Marburg-Biedenkopf	46.31	—	—	—	—
534 000	Landkreis Marburg-Biedenkopf	46.32
534 000	Landkreis Marburg-Biedenkopf	46.33	—	—	—	—
534 000	Landkreis Marburg-Biedenkopf	46.34	9	9 483	9 244	239
534 000	Landkreis Marburg-Biedenkopf	46.35
534 000	Landkreis Marburg-Biedenkopf	46.36
534 000	Landkreis Marburg-Biedenkopf	46.37
534 000	Landkreis Marburg-Biedenkopf	46.38	7	44 514	44 232	282
534 000	Landkreis Marburg-Biedenkopf	46.38.1	—	—	—	—
534 000	Landkreis Marburg-Biedenkopf	46.38.2	—	—	—	—
534 000	Landkreis Marburg-Biedenkopf	46.38.9	7	44 514	44 232	282
534 000	Landkreis Marburg-Biedenkopf	46.39	—	—	—	—
534 000	Landkreis Marburg-Biedenkopf	46.39.1	—	—	—	—
534 000	Landkreis Marburg-Biedenkopf	46.39.9	—	—	—	—
534 000	Landkreis Marburg-Biedenkopf	46.4	34	171 544	148 679	22 865
534 000	Landkreis Marburg-Biedenkopf	46.41	4	10 974	8 202	2 772
534 000	Landkreis Marburg-Biedenkopf	46.42
534 000	Landkreis Marburg-Biedenkopf	46.42.1
534 000	Landkreis Marburg-Biedenkopf	46.42.2	—	—	—	—
534 000	Landkreis Marburg-Biedenkopf	46.43
534 000	Landkreis Marburg-Biedenkopf	46.43.1	—	—	—	—
534 000	Landkreis Marburg-Biedenkopf	46.43.2
534 000	Landkreis Marburg-Biedenkopf	46.43.3
534 000	Landkreis Marburg-Biedenkopf	46.44	4	5 671	5 619	52
534 000	Landkreis Marburg-Biedenkopf	46.44.1
534 000	Landkreis Marburg-Biedenkopf	46.44.2
534 000	Landkreis Marburg-Biedenkopf	46.45
534 000	Landkreis Marburg-Biedenkopf	46.46
534 000	Landkreis Marburg-Biedenkopf	46.46.1	5	18 581	17 982	600
534 000	Landkreis Marburg-Biedenkopf	46.46.2

6. Umsatzsteuerpflichtige und steuerbarer Umsatz in Hessen 2023 nach Verwaltungsbezirken und wirtschaftlicher Gliederung

AGS	Regierungsbezirk Kreisfreie Stadt Landkreis	WZ 2008	Steuer- pflichtige	Steuerbarer Umsatz		
				insgesamt	Lieferungen und Leistungen	Inner- gemein- schaftliche Erwerbe
			Anzahl	1 000 Euro		
534 000	Landkreis Marburg-Biedenkopf	46.47	4	4 084	3 667	417
534 000	Landkreis Marburg-Biedenkopf	46.48	—	—	—	—
534 000	Landkreis Marburg-Biedenkopf	46.49	8	97 985	82 920	15 065
534 000	Landkreis Marburg-Biedenkopf	46.49.1
534 000	Landkreis Marburg-Biedenkopf	46.49.2	—	—	—	—
534 000	Landkreis Marburg-Biedenkopf	46.49.3
534 000	Landkreis Marburg-Biedenkopf	46.49.4
534 000	Landkreis Marburg-Biedenkopf	46.49.5	4	27 723	20 990	6 733
534 000	Landkreis Marburg-Biedenkopf	46.5
534 000	Landkreis Marburg-Biedenkopf	46.51
534 000	Landkreis Marburg-Biedenkopf	46.52
534 000	Landkreis Marburg-Biedenkopf	46.6	26	216 875	187 716	29 160
534 000	Landkreis Marburg-Biedenkopf	46.61	7	44 862	41 359	3 504
534 000	Landkreis Marburg-Biedenkopf	46.62
534 000	Landkreis Marburg-Biedenkopf	46.63
534 000	Landkreis Marburg-Biedenkopf	46.64	—	—	—	—
534 000	Landkreis Marburg-Biedenkopf	46.65
534 000	Landkreis Marburg-Biedenkopf	46.66
534 000	Landkreis Marburg-Biedenkopf	46.69	13	166 561	141 531	25 030
534 000	Landkreis Marburg-Biedenkopf	46.7	81	358 872	351 277	7 595
534 000	Landkreis Marburg-Biedenkopf	46.71	6	.	203 472	.
534 000	Landkreis Marburg-Biedenkopf	46.71.1
534 000	Landkreis Marburg-Biedenkopf	46.71.2
534 000	Landkreis Marburg-Biedenkopf	46.72
534 000	Landkreis Marburg-Biedenkopf	46.73	27	97 303	96 076	1 227
534 000	Landkreis Marburg-Biedenkopf	46.73.1
534 000	Landkreis Marburg-Biedenkopf	46.73.2	—	—	—	—
534 000	Landkreis Marburg-Biedenkopf	46.73.3
534 000	Landkreis Marburg-Biedenkopf	46.73.4	21	85 218	84 059	1 159
534 000	Landkreis Marburg-Biedenkopf	46.73.5	—	—	—	—
534 000	Landkreis Marburg-Biedenkopf	46.73.6	—	—	—	—
534 000	Landkreis Marburg-Biedenkopf	46.73.7
534 000	Landkreis Marburg-Biedenkopf	46.73.8
534 000	Landkreis Marburg-Biedenkopf	46.74	12	30 293	25 648	4 645
534 000	Landkreis Marburg-Biedenkopf	46.74.1	7	11 398	11 342	56
534 000	Landkreis Marburg-Biedenkopf	46.74.2
534 000	Landkreis Marburg-Biedenkopf	46.74.3
534 000	Landkreis Marburg-Biedenkopf	46.75	6	5 166	5 105	60
534 000	Landkreis Marburg-Biedenkopf	46.76
534 000	Landkreis Marburg-Biedenkopf	46.77	26	.	14 944	.
534 000	Landkreis Marburg-Biedenkopf	46.9
534 000	Landkreis Marburg-Biedenkopf	47	808	997 566	969 207	28 360
534 000	Landkreis Marburg-Biedenkopf	47.1	73	221 496	219 688	1 808
534 000	Landkreis Marburg-Biedenkopf	47.11	44	187 425	186 957	468
534 000	Landkreis Marburg-Biedenkopf	47.19	29	34 071	32 732	1 340
534 000	Landkreis Marburg-Biedenkopf	47.2	94	68 100	65 765	2 335
534 000	Landkreis Marburg-Biedenkopf	47.21	13	9 936	8 715	1 220
534 000	Landkreis Marburg-Biedenkopf	47.22	21	6 433	6 388	45
534 000	Landkreis Marburg-Biedenkopf	47.23
534 000	Landkreis Marburg-Biedenkopf	47.24
534 000	Landkreis Marburg-Biedenkopf	47.25	12	4 856	4 764	92
534 000	Landkreis Marburg-Biedenkopf	47.26	5	.	1 741	.
534 000	Landkreis Marburg-Biedenkopf	47.29	38	44 000	43 030	970
534 000	Landkreis Marburg-Biedenkopf	47.3	30	36 929	36 898	32

6. Umsatzsteuerpflichtige und steuerbarer Umsatz in Hessen 2023 nach Verwaltungsbezirken und wirtschaftlicher Gliederung

AGS	Regierungsbezirk Kreisfreie Stadt Landkreis	WZ 2008	Steuer- pflichtige	Steuerbarer Umsatz		
				insgesamt	Lieferungen und Leistungen	Inner- gemein- schaftliche Erwerbe
			Anzahl	1 000 Euro		
534 000	Landkreis Marburg-Biedenkopf	47.30.1	23	27 811	27 780	31
534 000	Landkreis Marburg-Biedenkopf	47.30.2	7	9 118	9 118	0
534 000	Landkreis Marburg-Biedenkopf	47.4	46	20 996	18 270	2 727
534 000	Landkreis Marburg-Biedenkopf	47.41	20	4 963	4 690	273
534 000	Landkreis Marburg-Biedenkopf	47.42	12	3 693	3 692	2
534 000	Landkreis Marburg-Biedenkopf	47.43	14	12 340	9 889	2 451
534 000	Landkreis Marburg-Biedenkopf	47.5	139	142 344	136 231	6 113
534 000	Landkreis Marburg-Biedenkopf	47.51
534 000	Landkreis Marburg-Biedenkopf	47.52	51	107 092	102 307	4 785
534 000	Landkreis Marburg-Biedenkopf	47.52.1	25	15 077	14 582	495
534 000	Landkreis Marburg-Biedenkopf	47.52.3	26	92 015	87 725	4 289
534 000	Landkreis Marburg-Biedenkopf	47.53	11	4 274	4 229	45
534 000	Landkreis Marburg-Biedenkopf	47.54
534 000	Landkreis Marburg-Biedenkopf	47.59	30	18 643	17 888	755
534 000	Landkreis Marburg-Biedenkopf	47.59.1	19	17 125	16 473	652
534 000	Landkreis Marburg-Biedenkopf	47.59.2
534 000	Landkreis Marburg-Biedenkopf	47.59.3
534 000	Landkreis Marburg-Biedenkopf	47.59.9	8	1 048	1 025	23
534 000	Landkreis Marburg-Biedenkopf	47.6	59	75 374	69 551	5 823
534 000	Landkreis Marburg-Biedenkopf	47.61	12	3 450	3 425	25
534 000	Landkreis Marburg-Biedenkopf	47.62	12	2 209	2 207	2
534 000	Landkreis Marburg-Biedenkopf	47.62.1	7	1 301	1 299	2
534 000	Landkreis Marburg-Biedenkopf	47.62.2	5	908	908	0
534 000	Landkreis Marburg-Biedenkopf	47.63	—	—	—	—
534 000	Landkreis Marburg-Biedenkopf	47.64	30	65 056	59 434	5 623
534 000	Landkreis Marburg-Biedenkopf	47.64.1	15	13 868	12 245	1 623
534 000	Landkreis Marburg-Biedenkopf	47.64.2	15	51 189	47 189	4 000
534 000	Landkreis Marburg-Biedenkopf	47.65	5	4 659	4 485	174
534 000	Landkreis Marburg-Biedenkopf	47.7	262	331 147	323 472	7 676
534 000	Landkreis Marburg-Biedenkopf	47.71	31	31 152	28 443	2 709
534 000	Landkreis Marburg-Biedenkopf	47.72	15	5 279	4 850	429
534 000	Landkreis Marburg-Biedenkopf	47.72.1	12	4 855	4 443	411
534 000	Landkreis Marburg-Biedenkopf	47.72.2	3	424	406	18
534 000	Landkreis Marburg-Biedenkopf	47.73	52	178 632	178 463	169
534 000	Landkreis Marburg-Biedenkopf	47.74	15	50 678	50 293	385
534 000	Landkreis Marburg-Biedenkopf	47.75	14	3 934	3 806	128
534 000	Landkreis Marburg-Biedenkopf	47.76	27	13 454	12 912	542
534 000	Landkreis Marburg-Biedenkopf	47.76.1	21	8 001	7 803	198
534 000	Landkreis Marburg-Biedenkopf	47.76.2	6	5 453	5 109	344
534 000	Landkreis Marburg-Biedenkopf	47.77	21	8 762	8 712	50
534 000	Landkreis Marburg-Biedenkopf	47.78	71	37 473	34 257	3 216
534 000	Landkreis Marburg-Biedenkopf	47.78.1	24	17 266	16 816	449
534 000	Landkreis Marburg-Biedenkopf	47.78.2	5	1 371	1 370	1
534 000	Landkreis Marburg-Biedenkopf	47.78.3	16	3 472	3 160	312
534 000	Landkreis Marburg-Biedenkopf	47.78.9	26	15 365	12 911	2 454
534 000	Landkreis Marburg-Biedenkopf	47.79	16	1 784	1 736	48
534 000	Landkreis Marburg-Biedenkopf	47.79.1
534 000	Landkreis Marburg-Biedenkopf	47.79.2
534 000	Landkreis Marburg-Biedenkopf	47.79.9	12	.	1 342	.
534 000	Landkreis Marburg-Biedenkopf	47.8	8	1 647	1 646	1
534 000	Landkreis Marburg-Biedenkopf	47.81	4	.	1 196	.
534 000	Landkreis Marburg-Biedenkopf	47.82	4	.	450	.
534 000	Landkreis Marburg-Biedenkopf	47.89	—	—	—	—
534 000	Landkreis Marburg-Biedenkopf	47.9	97	99 532	97 687	1 845

6. Umsatzsteuerpflichtige und steuerbarer Umsatz in Hessen 2023 nach Verwaltungsbezirken und wirtschaftlicher Gliederung

AGS	Regierungsbezirk Kreisfreie Stadt Landkreis	WZ 2008	Steuer- pflichtige	Steuerbarer Umsatz		
				insgesamt	Lieferungen und Leistungen	Inner- gemein- schaftliche Erwerbe
			Anzahl	1 000 Euro		
534 000	Landkreis Marburg-Biedenkopf	47.91	60	29 076	27 332	1 744
534 000	Landkreis Marburg-Biedenkopf	47.99	37	70 456	70 355	101
534 000	Landkreis Marburg-Biedenkopf	47.99.1
534 000	Landkreis Marburg-Biedenkopf	47.99.9
534 000	Landkreis Marburg-Biedenkopf	H	160	239 002	237 081	1 920
534 000	Landkreis Marburg-Biedenkopf	49	99	139 822	139 482	340
534 000	Landkreis Marburg-Biedenkopf	49.1	—	—	—	—
534 000	Landkreis Marburg-Biedenkopf	49.2	—	—	—	—
534 000	Landkreis Marburg-Biedenkopf	49.3	54	64 454	64 429	25
534 000	Landkreis Marburg-Biedenkopf	49.31	12	38 057	38 034	23
534 000	Landkreis Marburg-Biedenkopf	49.32	27	11 045	11 044	0
534 000	Landkreis Marburg-Biedenkopf	49.39	15	15 352	15 351	1
534 000	Landkreis Marburg-Biedenkopf	49.39.1	8	6 647	6 647	1
534 000	Landkreis Marburg-Biedenkopf	49.39.2	4	.	6 895	.
534 000	Landkreis Marburg-Biedenkopf	49.39.9	3	.	1 810	.
534 000	Landkreis Marburg-Biedenkopf	49.4	45	75 368	75 053	315
534 000	Landkreis Marburg-Biedenkopf	49.41
534 000	Landkreis Marburg-Biedenkopf	49.42
534 000	Landkreis Marburg-Biedenkopf	49.5	—	—	—	—
534 000	Landkreis Marburg-Biedenkopf	50	—	—	—	—
534 000	Landkreis Marburg-Biedenkopf	50.1	—	—	—	—
534 000	Landkreis Marburg-Biedenkopf	50.2	—	—	—	—
534 000	Landkreis Marburg-Biedenkopf	50.3	—	—	—	—
534 000	Landkreis Marburg-Biedenkopf	50.4	—	—	—	—
534 000	Landkreis Marburg-Biedenkopf	51	—	—	—	—
534 000	Landkreis Marburg-Biedenkopf	51.1	—	—	—	—
534 000	Landkreis Marburg-Biedenkopf	51.2	—	—	—	—
534 000	Landkreis Marburg-Biedenkopf	51.21	—	—	—	—
534 000	Landkreis Marburg-Biedenkopf	51.22	—	—	—	—
534 000	Landkreis Marburg-Biedenkopf	52	40	90 066	88 487	1 579
534 000	Landkreis Marburg-Biedenkopf	52.1	4	6 849	6 849	0
534 000	Landkreis Marburg-Biedenkopf	52.2	36	83 217	81 637	1 579
534 000	Landkreis Marburg-Biedenkopf	52.21
534 000	Landkreis Marburg-Biedenkopf	52.21.1
534 000	Landkreis Marburg-Biedenkopf	52.21.2	—	—	—	—
534 000	Landkreis Marburg-Biedenkopf	52.21.3	—	—	—	—
534 000	Landkreis Marburg-Biedenkopf	52.21.4	—	—	—	—
534 000	Landkreis Marburg-Biedenkopf	52.21.5	—	—	—	—
534 000	Landkreis Marburg-Biedenkopf	52.21.9
534 000	Landkreis Marburg-Biedenkopf	52.22	—	—	—	—
534 000	Landkreis Marburg-Biedenkopf	52.22.1	—	—	—	—
534 000	Landkreis Marburg-Biedenkopf	52.22.2	—	—	—	—
534 000	Landkreis Marburg-Biedenkopf	52.22.3	—	—	—	—
534 000	Landkreis Marburg-Biedenkopf	52.22.9	—	—	—	—
534 000	Landkreis Marburg-Biedenkopf	52.23	—	—	—	—
534 000	Landkreis Marburg-Biedenkopf	52.23.1	—	—	—	—
534 000	Landkreis Marburg-Biedenkopf	52.23.9	—	—	—	—
534 000	Landkreis Marburg-Biedenkopf	52.24
534 000	Landkreis Marburg-Biedenkopf	52.29	32	70 928	69 362	1 565
534 000	Landkreis Marburg-Biedenkopf	52.29.1	27	67 002	66 091	911
534 000	Landkreis Marburg-Biedenkopf	52.29.2	—	—	—	—
534 000	Landkreis Marburg-Biedenkopf	52.29.9	5	3 925	3 271	654
534 000	Landkreis Marburg-Biedenkopf	53	21	9 114	9 113	1
534 000	Landkreis Marburg-Biedenkopf	53.1	—	—	—	—

6. Umsatzsteuerpflichtige und steuerbarer Umsatz in Hessen 2023 nach Verwaltungsbezirken und wirtschaftlicher Gliederung

AGS	Regierungsbezirk Kreisfreie Stadt Landkreis	WZ 2008	Steuer- pflichtige	Steuerbarer Umsatz		
				insgesamt	Lieferungen und Leistungen	Inner- gemein- schaftliche Erwerbe
			Anzahl	1 000 Euro		
534 000	Landkreis Marburg-Biedenkopf	53.2	21	9 114	9 113	1
534 000	Landkreis Marburg-Biedenkopf	I	463	200 772	197 487	3 285
534 000	Landkreis Marburg-Biedenkopf	55	83	80 734	78 044	2 691
534 000	Landkreis Marburg-Biedenkopf	55.1	67	77 468	74 777	2 691
534 000	Landkreis Marburg-Biedenkopf	55.10.1	25	67 350	64 665	2 685
534 000	Landkreis Marburg-Biedenkopf	55.10.2	6	1 856	1 854	2
534 000	Landkreis Marburg-Biedenkopf	55.10.3	32	6 996	6 995	1
534 000	Landkreis Marburg-Biedenkopf	55.10.4	4	1 265	1 263	2
534 000	Landkreis Marburg-Biedenkopf	55.2	9	•	1 415	•
534 000	Landkreis Marburg-Biedenkopf	55.20.1	•	•	•	•
534 000	Landkreis Marburg-Biedenkopf	55.20.2	—	—	—	—
534 000	Landkreis Marburg-Biedenkopf	55.20.3	•	•	•	•
534 000	Landkreis Marburg-Biedenkopf	55.20.4	—	—	—	—
534 000	Landkreis Marburg-Biedenkopf	55.3	3	•	819	•
534 000	Landkreis Marburg-Biedenkopf	55.9	4	•	1 033	•
534 000	Landkreis Marburg-Biedenkopf	55.90.1	—	—	—	—
534 000	Landkreis Marburg-Biedenkopf	55.90.9	4	•	1 033	•
534 000	Landkreis Marburg-Biedenkopf	56	380	120 038	119 443	595
534 000	Landkreis Marburg-Biedenkopf	56.1	263	79 187	78 784	404
534 000	Landkreis Marburg-Biedenkopf	56.10.1	122	48 988	48 758	230
534 000	Landkreis Marburg-Biedenkopf	56.10.2	•	•	•	•
534 000	Landkreis Marburg-Biedenkopf	56.10.3	92	15 915	15 838	77
534 000	Landkreis Marburg-Biedenkopf	56.10.4	24	8 252	8 206	45
534 000	Landkreis Marburg-Biedenkopf	56.10.5	•	•	•	•
534 000	Landkreis Marburg-Biedenkopf	56.2	29	14 838	14 662	175
534 000	Landkreis Marburg-Biedenkopf	56.21	16	•	12 295	•
534 000	Landkreis Marburg-Biedenkopf	56.29	13	•	2 367	•
534 000	Landkreis Marburg-Biedenkopf	56.3	88	26 013	25 997	16
534 000	Landkreis Marburg-Biedenkopf	56.30.1	59	16 482	16 472	10
534 000	Landkreis Marburg-Biedenkopf	56.30.2	•	•	•	•
534 000	Landkreis Marburg-Biedenkopf	56.30.3	6	•	810	•
534 000	Landkreis Marburg-Biedenkopf	56.30.4	•	•	•	•
534 000	Landkreis Marburg-Biedenkopf	56.30.9	17	7 674	7 669	5
534 000	Landkreis Marburg-Biedenkopf	J	243	267 048	263 512	3 536
534 000	Landkreis Marburg-Biedenkopf	58	16	24 100	23 910	190
534 000	Landkreis Marburg-Biedenkopf	58.1	•	•	•	•
534 000	Landkreis Marburg-Biedenkopf	58.11	5	1 499	1 445	54
534 000	Landkreis Marburg-Biedenkopf	58.12	—	—	—	—
534 000	Landkreis Marburg-Biedenkopf	58.13	•	•	•	•
534 000	Landkreis Marburg-Biedenkopf	58.14	•	•	•	•
534 000	Landkreis Marburg-Biedenkopf	58.19	6	1 990	1 951	40
534 000	Landkreis Marburg-Biedenkopf	58.2	•	•	•	•
534 000	Landkreis Marburg-Biedenkopf	58.21	—	—	—	—
534 000	Landkreis Marburg-Biedenkopf	58.29	•	•	•	•
534 000	Landkreis Marburg-Biedenkopf	59	12	•	7 177	•
534 000	Landkreis Marburg-Biedenkopf	59.1	•	•	•	•
534 000	Landkreis Marburg-Biedenkopf	59.11	9	1 184	1 184	0
534 000	Landkreis Marburg-Biedenkopf	59.12	—	—	—	—
534 000	Landkreis Marburg-Biedenkopf	59.13	—	—	—	—
534 000	Landkreis Marburg-Biedenkopf	59.14	•	•	•	•
534 000	Landkreis Marburg-Biedenkopf	59.2	•	•	•	•
534 000	Landkreis Marburg-Biedenkopf	59.20.1	•	•	•	•
534 000	Landkreis Marburg-Biedenkopf	59.20.2	—	—	—	—
534 000	Landkreis Marburg-Biedenkopf	59.20.3	—	—	—	—

6. Umsatzsteuerpflichtige und steuerbarer Umsatz in Hessen 2023 nach Verwaltungsbezirken und wirtschaftlicher Gliederung

AGS	Regierungsbezirk Kreisfreie Stadt Landkreis	WZ 2008	Steuer- pflichtige	Steuerbarer Umsatz		
				insgesamt	Lieferungen und Leistungen	Inner- gemein- schaftliche Erwerbe
			Anzahl	1 000 Euro		
534 000	Landkreis Marburg-Biedenkopf	60	—	—	—	—
534 000	Landkreis Marburg-Biedenkopf	60.1	—	—	—	—
534 000	Landkreis Marburg-Biedenkopf	60.2	—	—	—	—
534 000	Landkreis Marburg-Biedenkopf	61	•	•	•	•
534 000	Landkreis Marburg-Biedenkopf	61.1	•	•	•	•
534 000	Landkreis Marburg-Biedenkopf	61.2	—	—	—	—
534 000	Landkreis Marburg-Biedenkopf	61.3	—	—	—	—
534 000	Landkreis Marburg-Biedenkopf	61.9	•	•	•	•
534 000	Landkreis Marburg-Biedenkopf	61.90.1	•	•	•	•
534 000	Landkreis Marburg-Biedenkopf	61.90.9	•	•	•	•
534 000	Landkreis Marburg-Biedenkopf	62	187	181 858	180 982	876
534 000	Landkreis Marburg-Biedenkopf	62.01	82	28 786	28 495	291
534 000	Landkreis Marburg-Biedenkopf	62.01.1	27	2 382	2 377	4
534 000	Landkreis Marburg-Biedenkopf	62.01.9	55	26 404	26 118	286
534 000	Landkreis Marburg-Biedenkopf	62.02	71	40 745	40 367	378
534 000	Landkreis Marburg-Biedenkopf	62.03	•	•	•	•
534 000	Landkreis Marburg-Biedenkopf	62.09	•	•	•	•
534 000	Landkreis Marburg-Biedenkopf	63	•	•	•	•
534 000	Landkreis Marburg-Biedenkopf	63.1	•	•	•	•
534 000	Landkreis Marburg-Biedenkopf	63.11	•	•	•	•
534 000	Landkreis Marburg-Biedenkopf	63.12	•	•	•	•
534 000	Landkreis Marburg-Biedenkopf	63.9	14	1 690	1 683	6
534 000	Landkreis Marburg-Biedenkopf	63.91	•	•	•	•
534 000	Landkreis Marburg-Biedenkopf	63.99	•	•	•	•
534 000	Landkreis Marburg-Biedenkopf	K	46	141 863	141 845	17
534 000	Landkreis Marburg-Biedenkopf	64	•	•	•	•
534 000	Landkreis Marburg-Biedenkopf	64.1	•	•	•	•
534 000	Landkreis Marburg-Biedenkopf	64.11	—	—	—	—
534 000	Landkreis Marburg-Biedenkopf	64.19	•	•	•	•
534 000	Landkreis Marburg-Biedenkopf	64.19.1	—	—	—	—
534 000	Landkreis Marburg-Biedenkopf	64.19.2	•	•	•	•
534 000	Landkreis Marburg-Biedenkopf	64.19.3	—	—	—	—
534 000	Landkreis Marburg-Biedenkopf	64.19.4	—	—	—	—
534 000	Landkreis Marburg-Biedenkopf	64.19.5	—	—	—	—
534 000	Landkreis Marburg-Biedenkopf	64.19.6	—	—	—	—
534 000	Landkreis Marburg-Biedenkopf	64.2	—	—	—	—
534 000	Landkreis Marburg-Biedenkopf	64.3	—	—	—	—
534 000	Landkreis Marburg-Biedenkopf	64.9	•	•	•	•
534 000	Landkreis Marburg-Biedenkopf	64.91	—	—	—	—
534 000	Landkreis Marburg-Biedenkopf	64.92	—	—	—	—
534 000	Landkreis Marburg-Biedenkopf	64.92.1	—	—	—	—
534 000	Landkreis Marburg-Biedenkopf	64.92.2	—	—	—	—
534 000	Landkreis Marburg-Biedenkopf	64.99	•	•	•	•
534 000	Landkreis Marburg-Biedenkopf	64.99.1	•	•	•	•
534 000	Landkreis Marburg-Biedenkopf	64.99.9	—	—	—	—
534 000	Landkreis Marburg-Biedenkopf	65	—	—	—	—
534 000	Landkreis Marburg-Biedenkopf	65.1	—	—	—	—
534 000	Landkreis Marburg-Biedenkopf	65.11	—	—	—	—
534 000	Landkreis Marburg-Biedenkopf	65.12	—	—	—	—
534 000	Landkreis Marburg-Biedenkopf	65.12.1	—	—	—	—
534 000	Landkreis Marburg-Biedenkopf	65.12.2	—	—	—	—
534 000	Landkreis Marburg-Biedenkopf	65.2	—	—	—	—
534 000	Landkreis Marburg-Biedenkopf	65.3	—	—	—	—
534 000	Landkreis Marburg-Biedenkopf	66	•	•	•	•

6. Umsatzsteuerpflichtige und steuerbarer Umsatz in Hessen 2023 nach Verwaltungsbezirken und wirtschaftlicher Gliederung

AGS	Regierungsbezirk Kreisfreie Stadt Landkreis	WZ 2008	Steuer- pflichtige	Steuerbarer Umsatz		
				insgesamt	Lieferungen und Leistungen	Inner- gemein- schaftliche Erwerbe
			Anzahl	1 000 Euro		
534 000	Landkreis Marburg-Biedenkopf	66.1	18	•	2 545	•
534 000	Landkreis Marburg-Biedenkopf	66.11	—	—	—	—
534 000	Landkreis Marburg-Biedenkopf	66.12	—	—	—	—
534 000	Landkreis Marburg-Biedenkopf	66.19	18	•	2 545	•
534 000	Landkreis Marburg-Biedenkopf	66.2	24	33 090	33 079	11
534 000	Landkreis Marburg-Biedenkopf	66.21	•	•	•	•
534 000	Landkreis Marburg-Biedenkopf	66.22	•	•	•	•
534 000	Landkreis Marburg-Biedenkopf	66.29	•	•	•	•
534 000	Landkreis Marburg-Biedenkopf	66.3	•	•	•	•
534 000	Landkreis Marburg-Biedenkopf	L	662	192 401	190 672	1 729
534 000	Landkreis Marburg-Biedenkopf	68	662	192 401	190 672	1 729
534 000	Landkreis Marburg-Biedenkopf	68.1	31	23 270	23 261	9
534 000	Landkreis Marburg-Biedenkopf	68.2	536	139 846	138 424	1 422
534 000	Landkreis Marburg-Biedenkopf	68.3	95	29 286	28 987	299
534 000	Landkreis Marburg-Biedenkopf	68.31	40	10 714	10 714	0
534 000	Landkreis Marburg-Biedenkopf	68.32	55	18 571	18 273	299
534 000	Landkreis Marburg-Biedenkopf	M	895	370 709	367 694	3 015
534 000	Landkreis Marburg-Biedenkopf	69	248	93 733	93 723	10
534 000	Landkreis Marburg-Biedenkopf	69.1	137	31 884	31 883	2
534 000	Landkreis Marburg-Biedenkopf	69.10.1	39	•	17 470	•
534 000	Landkreis Marburg-Biedenkopf	69.10.2	88	•	13 438	•
534 000	Landkreis Marburg-Biedenkopf	69.10.3	•	•	•	•
534 000	Landkreis Marburg-Biedenkopf	69.10.4	•	•	•	•
534 000	Landkreis Marburg-Biedenkopf	69.10.9	•	•	•	•
534 000	Landkreis Marburg-Biedenkopf	69.2	111	61 848	61 841	8
534 000	Landkreis Marburg-Biedenkopf	69.20.1	4	•	4 466	•
534 000	Landkreis Marburg-Biedenkopf	69.20.2	•	•	•	•
534 000	Landkreis Marburg-Biedenkopf	69.20.3	82	53 328	53 320	8
534 000	Landkreis Marburg-Biedenkopf	69.20.4	•	•	•	•
534 000	Landkreis Marburg-Biedenkopf	70	174	68 158	67 939	219
534 000	Landkreis Marburg-Biedenkopf	70.1	51	24 836	24 786	50
534 000	Landkreis Marburg-Biedenkopf	70.10.1	—	—	—	—
534 000	Landkreis Marburg-Biedenkopf	70.10.9	51	24 836	24 786	50
534 000	Landkreis Marburg-Biedenkopf	70.2	123	43 322	43 153	169
534 000	Landkreis Marburg-Biedenkopf	70.21	•	•	•	•
534 000	Landkreis Marburg-Biedenkopf	70.22	•	•	•	•
534 000	Landkreis Marburg-Biedenkopf	71	234	116 770	115 864	907
534 000	Landkreis Marburg-Biedenkopf	71.1	224	•	108 384	•
534 000	Landkreis Marburg-Biedenkopf	71.11	49	•	13 789	•
534 000	Landkreis Marburg-Biedenkopf	71.11.1	35	11 488	11 487	1
534 000	Landkreis Marburg-Biedenkopf	71.11.2	•	•	•	•
534 000	Landkreis Marburg-Biedenkopf	71.11.3	7	•	1 555	•
534 000	Landkreis Marburg-Biedenkopf	71.11.4	•	•	•	•
534 000	Landkreis Marburg-Biedenkopf	71.12	175	95 500	94 595	905
534 000	Landkreis Marburg-Biedenkopf	71.12.1	70	25 092	25 045	48
534 000	Landkreis Marburg-Biedenkopf	71.12.2	66	56 413	55 561	853
534 000	Landkreis Marburg-Biedenkopf	71.12.3	•	•	•	•
534 000	Landkreis Marburg-Biedenkopf	71.12.9	•	•	•	•
534 000	Landkreis Marburg-Biedenkopf	71.2	10	•	7 480	•
534 000	Landkreis Marburg-Biedenkopf	72	29	33 610	32 273	1 337
534 000	Landkreis Marburg-Biedenkopf	72.1	•	•	•	•
534 000	Landkreis Marburg-Biedenkopf	72.11	•	•	•	•
534 000	Landkreis Marburg-Biedenkopf	72.19	22	8 778	8 674	103
534 000	Landkreis Marburg-Biedenkopf	72.2	•	•	•	•

6. Umsatzsteuerpflichtige und steuerbarer Umsatz in Hessen 2023 nach Verwaltungsbezirken und wirtschaftlicher Gliederung

AGS	Regierungsbezirk Kreisfreie Stadt Landkreis	WZ 2008	Steuer- pflichtige	Steuerbarer Umsatz		
				insgesamt	Lieferungen und Leistungen	Inner- gemein- schaftliche Erwerbe
			Anzahl	1 000 Euro		
534 000	Landkreis Marburg-Biedenkopf	73	43	14 149	13 963	187
534 000	Landkreis Marburg-Biedenkopf	73.1
534 000	Landkreis Marburg-Biedenkopf	73.11
534 000	Landkreis Marburg-Biedenkopf	73.12	4	1 189	1 038	150
534 000	Landkreis Marburg-Biedenkopf	73.2
534 000	Landkreis Marburg-Biedenkopf	74	134	28 485	28 132	352
534 000	Landkreis Marburg-Biedenkopf	74.1	32	5 975	5 682	293
534 000	Landkreis Marburg-Biedenkopf	74.10.1	4	1 555	1 548	7
534 000	Landkreis Marburg-Biedenkopf	74.10.2	18	2 641	2 357	284
534 000	Landkreis Marburg-Biedenkopf	74.10.3	10	1 780	1 777	3
534 000	Landkreis Marburg-Biedenkopf	74.2	25	.	1 880	.
534 000	Landkreis Marburg-Biedenkopf	74.20.1	25	.	1 880	.
534 000	Landkreis Marburg-Biedenkopf	74.20.2	—	—	—	—
534 000	Landkreis Marburg-Biedenkopf	74.3	18	.	3 872	.
534 000	Landkreis Marburg-Biedenkopf	74.30.1	5	.	1 081	.
534 000	Landkreis Marburg-Biedenkopf	74.30.2	13	.	2 791	.
534 000	Landkreis Marburg-Biedenkopf	74.9	59	16 738	16 699	39
534 000	Landkreis Marburg-Biedenkopf	75	33	15 803	15 799	4
534 000	Landkreis Marburg-Biedenkopf	75.00.1	27	14 889	14 886	3
534 000	Landkreis Marburg-Biedenkopf	75.00.9	6	914	914	1
534 000	Landkreis Marburg-Biedenkopf	N	442	341 782	340 136	1 646
534 000	Landkreis Marburg-Biedenkopf	77	53	46 034	45 485	549
534 000	Landkreis Marburg-Biedenkopf	77.1	13	18 940	18 915	25
534 000	Landkreis Marburg-Biedenkopf	77.11
534 000	Landkreis Marburg-Biedenkopf	77.12
534 000	Landkreis Marburg-Biedenkopf	77.2
534 000	Landkreis Marburg-Biedenkopf	77.21
534 000	Landkreis Marburg-Biedenkopf	77.22	—	—	—	—
534 000	Landkreis Marburg-Biedenkopf	77.29
534 000	Landkreis Marburg-Biedenkopf	77.3	33	19 167	18 914	254
534 000	Landkreis Marburg-Biedenkopf	77.31
534 000	Landkreis Marburg-Biedenkopf	77.32	11	10 630	10 407	223
534 000	Landkreis Marburg-Biedenkopf	77.33
534 000	Landkreis Marburg-Biedenkopf	77.34
534 000	Landkreis Marburg-Biedenkopf	77.35	—	—	—	—
534 000	Landkreis Marburg-Biedenkopf	77.39	18	5 108	5 091	17
534 000	Landkreis Marburg-Biedenkopf	77.4
534 000	Landkreis Marburg-Biedenkopf	78	11	29 502	29 501	1
534 000	Landkreis Marburg-Biedenkopf	78.1	6	6 012	6 011	1
534 000	Landkreis Marburg-Biedenkopf	78.2	5	23 490	23 490	0
534 000	Landkreis Marburg-Biedenkopf	78.3	—	—	—	—
534 000	Landkreis Marburg-Biedenkopf	79	19	7 257	7 206	51
534 000	Landkreis Marburg-Biedenkopf	79.1
534 000	Landkreis Marburg-Biedenkopf	79.11	11	.	2 101	.
534 000	Landkreis Marburg-Biedenkopf	79.12
534 000	Landkreis Marburg-Biedenkopf	79.9
534 000	Landkreis Marburg-Biedenkopf	80	9	10 702	10 699	3
534 000	Landkreis Marburg-Biedenkopf	80.1	5	.	8 400	.
534 000	Landkreis Marburg-Biedenkopf	80.2
534 000	Landkreis Marburg-Biedenkopf	80.3
534 000	Landkreis Marburg-Biedenkopf	81	289	212 940	212 343	597
534 000	Landkreis Marburg-Biedenkopf	81.1	83	15 770	15 732	38
534 000	Landkreis Marburg-Biedenkopf	81.2	90	146 109	146 005	104
534 000	Landkreis Marburg-Biedenkopf	81.21	45	131 017	130 962	55

6. Umsatzsteuerpflichtige und steuerbarer Umsatz in Hessen 2023 nach Verwaltungsbezirken und wirtschaftlicher Gliederung

AGS	Regierungsbezirk Kreisfreie Stadt Landkreis	WZ 2008	Steuer- pflichtige	Steuerbarer Umsatz		
				insgesamt	Lieferungen und Leistungen	Inner- gemein- schaftliche Erwerbe
			Anzahl	1 000 Euro		
534 000	Landkreis Marburg-Biedenkopf	81.22	32	•	10 208	•
534 000	Landkreis Marburg-Biedenkopf	81.22.1	26	•	6 708	•
534 000	Landkreis Marburg-Biedenkopf	81.22.9	6	3 527	3 501	26
534 000	Landkreis Marburg-Biedenkopf	81.29	13	•	4 835	•
534 000	Landkreis Marburg-Biedenkopf	81.29.1	—	—	—	—
534 000	Landkreis Marburg-Biedenkopf	81.29.2	3	3 093	3 077	16
534 000	Landkreis Marburg-Biedenkopf	81.29.9	10	•	1 758	•
534 000	Landkreis Marburg-Biedenkopf	81.3	116	51 060	50 606	455
534 000	Landkreis Marburg-Biedenkopf	81.30.1	108	48 587	48 222	365
534 000	Landkreis Marburg-Biedenkopf	81.30.9	8	2 473	2 383	90
534 000	Landkreis Marburg-Biedenkopf	82	61	35 347	34 903	444
534 000	Landkreis Marburg-Biedenkopf	82.1	•	•	•	•
534 000	Landkreis Marburg-Biedenkopf	82.11	•	•	•	•
534 000	Landkreis Marburg-Biedenkopf	82.19	•	•	•	•
534 000	Landkreis Marburg-Biedenkopf	82.2	•	•	•	•
534 000	Landkreis Marburg-Biedenkopf	82.3	12	1 919	1 863	56
534 000	Landkreis Marburg-Biedenkopf	82.9	41	30 558	30 175	383
534 000	Landkreis Marburg-Biedenkopf	82.91	•	•	•	•
534 000	Landkreis Marburg-Biedenkopf	82.91.1	•	•	•	•
534 000	Landkreis Marburg-Biedenkopf	82.91.2	—	—	—	—
534 000	Landkreis Marburg-Biedenkopf	82.92	4	19 901	19 562	339
534 000	Landkreis Marburg-Biedenkopf	82.99	•	•	•	•
534 000	Landkreis Marburg-Biedenkopf	82.99.1	—	—	—	—
534 000	Landkreis Marburg-Biedenkopf	82.99.9	•	•	•	•
534 000	Landkreis Marburg-Biedenkopf	O	—	—	—	—
534 000	Landkreis Marburg-Biedenkopf	P	133	129 164	127 589	1 575
534 000	Landkreis Marburg-Biedenkopf	85	133	129 164	127 589	1 575
534 000	Landkreis Marburg-Biedenkopf	85.1	—	—	—	—
534 000	Landkreis Marburg-Biedenkopf	85.2	—	—	—	—
534 000	Landkreis Marburg-Biedenkopf	85.3	5	10 762	10 760	2
534 000	Landkreis Marburg-Biedenkopf	85.31	•	•	•	•
534 000	Landkreis Marburg-Biedenkopf	85.32	•	•	•	•
534 000	Landkreis Marburg-Biedenkopf	85.4	•	•	•	•
534 000	Landkreis Marburg-Biedenkopf	85.41	•	•	•	•
534 000	Landkreis Marburg-Biedenkopf	85.42	•	•	•	•
534 000	Landkreis Marburg-Biedenkopf	85.42.1	•	•	•	•
534 000	Landkreis Marburg-Biedenkopf	85.42.2	—	—	—	—
534 000	Landkreis Marburg-Biedenkopf	85.42.3	—	—	—	—
534 000	Landkreis Marburg-Biedenkopf	85.42.4	—	—	—	—
534 000	Landkreis Marburg-Biedenkopf	85.5	•	•	•	•
534 000	Landkreis Marburg-Biedenkopf	85.51	19	2 403	2 338	64
534 000	Landkreis Marburg-Biedenkopf	85.52	•	•	•	•
534 000	Landkreis Marburg-Biedenkopf	85.53	35	10 044	10 041	2
534 000	Landkreis Marburg-Biedenkopf	85.59	59	21 023	20 846	177
534 000	Landkreis Marburg-Biedenkopf	85.59.1	—	—	—	—
534 000	Landkreis Marburg-Biedenkopf	85.59.2	34	16 713	16 567	146
534 000	Landkreis Marburg-Biedenkopf	85.59.9	25	4 310	4 279	31
534 000	Landkreis Marburg-Biedenkopf	85.6	•	•	•	•
534 000	Landkreis Marburg-Biedenkopf	Q	165	492 333	491 821	513
534 000	Landkreis Marburg-Biedenkopf	86	•	•	•	•
534 000	Landkreis Marburg-Biedenkopf	86.1	•	•	•	•
534 000	Landkreis Marburg-Biedenkopf	86.10.1	•	•	•	•
534 000	Landkreis Marburg-Biedenkopf	86.10.2	—	—	—	—
534 000	Landkreis Marburg-Biedenkopf	86.10.3	•	•	•	•

6. Umsatzsteuerpflichtige und steuerbarer Umsatz in Hessen 2023 nach Verwaltungsbezirken und wirtschaftlicher Gliederung

AGS	Regierungsbezirk Kreisfreie Stadt Landkreis	WZ 2008	Steuer- pflichtige	Steuerbarer Umsatz		
				insgesamt	Lieferungen und Leistungen	Inner- gemein- schaftliche Erwerbe
			Anzahl	1 000 Euro		
534 000	Landkreis Marburg-Biedenkopf	86.2	58	22 060	22 046	13
534 000	Landkreis Marburg-Biedenkopf	86.21	12	•	1 358	•
534 000	Landkreis Marburg-Biedenkopf	86.22	25	9 613	9 608	5
534 000	Landkreis Marburg-Biedenkopf	86.23	21	•	11 080	•
534 000	Landkreis Marburg-Biedenkopf	86.9	81	29 560	29 476	83
534 000	Landkreis Marburg-Biedenkopf	86.90.1	•	•	•	•
534 000	Landkreis Marburg-Biedenkopf	86.90.2	18	7 066	7 066	0
534 000	Landkreis Marburg-Biedenkopf	86.90.3	•	•	•	•
534 000	Landkreis Marburg-Biedenkopf	86.90.9	54	21 647	21 564	83
534 000	Landkreis Marburg-Biedenkopf	87	8	•	54 807	•
534 000	Landkreis Marburg-Biedenkopf	87.1	•	•	•	•
534 000	Landkreis Marburg-Biedenkopf	87.2	—	—	—	—
534 000	Landkreis Marburg-Biedenkopf	87.3	•	•	•	•
534 000	Landkreis Marburg-Biedenkopf	87.9	—	—	—	—
534 000	Landkreis Marburg-Biedenkopf	88	•	•	•	•
534 000	Landkreis Marburg-Biedenkopf	88.1	•	•	•	•
534 000	Landkreis Marburg-Biedenkopf	88.10.1	•	•	•	•
534 000	Landkreis Marburg-Biedenkopf	88.10.2	3	•	170	•
534 000	Landkreis Marburg-Biedenkopf	88.9	•	•	•	•
534 000	Landkreis Marburg-Biedenkopf	88.91	—	—	—	—
534 000	Landkreis Marburg-Biedenkopf	88.99	•	•	•	•
534 000	Landkreis Marburg-Biedenkopf	R	169	75 053	70 524	4 530
534 000	Landkreis Marburg-Biedenkopf	90	48	4 699	4 625	75
534 000	Landkreis Marburg-Biedenkopf	90.01	6	•	361	•
534 000	Landkreis Marburg-Biedenkopf	90.01.1	—	—	—	—
534 000	Landkreis Marburg-Biedenkopf	90.01.2	•	•	•	•
534 000	Landkreis Marburg-Biedenkopf	90.01.3	•	•	•	•
534 000	Landkreis Marburg-Biedenkopf	90.01.4	•	•	•	•
534 000	Landkreis Marburg-Biedenkopf	90.02	4	•	811	•
534 000	Landkreis Marburg-Biedenkopf	90.03	38	3 528	3 453	75
534 000	Landkreis Marburg-Biedenkopf	90.03.1	•	•	•	•
534 000	Landkreis Marburg-Biedenkopf	90.03.2	9	•	580	•
534 000	Landkreis Marburg-Biedenkopf	90.03.3	13	835	823	13
534 000	Landkreis Marburg-Biedenkopf	90.03.4	•	•	•	•
534 000	Landkreis Marburg-Biedenkopf	90.03.5	13	•	680	•
534 000	Landkreis Marburg-Biedenkopf	90.04	—	—	—	—
534 000	Landkreis Marburg-Biedenkopf	90.04.1	—	—	—	—
534 000	Landkreis Marburg-Biedenkopf	90.04.2	—	—	—	—
534 000	Landkreis Marburg-Biedenkopf	90.04.3	—	—	—	—
534 000	Landkreis Marburg-Biedenkopf	91	—	—	—	—
534 000	Landkreis Marburg-Biedenkopf	91.01	—	—	—	—
534 000	Landkreis Marburg-Biedenkopf	91.02	—	—	—	—
534 000	Landkreis Marburg-Biedenkopf	91.03	—	—	—	—
534 000	Landkreis Marburg-Biedenkopf	91.04	—	—	—	—
534 000	Landkreis Marburg-Biedenkopf	92	29	20 100	20 099	1
534 000	Landkreis Marburg-Biedenkopf	92.00.1	23	18 847	18 846	1
534 000	Landkreis Marburg-Biedenkopf	92.00.2	•	•	•	•
534 000	Landkreis Marburg-Biedenkopf	92.00.3	•	•	•	•
534 000	Landkreis Marburg-Biedenkopf	93	92	50 254	45 800	4 454
534 000	Landkreis Marburg-Biedenkopf	93.1	74	46 340	42 093	4 247
534 000	Landkreis Marburg-Biedenkopf	93.11	10	31 670	27 505	4 165
534 000	Landkreis Marburg-Biedenkopf	93.12	33	2 950	2 950	0
534 000	Landkreis Marburg-Biedenkopf	93.13	23	10 650	10 572	77
534 000	Landkreis Marburg-Biedenkopf	93.19	8	1 071	1 066	5

6. Umsatzsteuerpflichtige und steuerbarer Umsatz in Hessen 2023 nach Verwaltungsbezirken und wirtschaftlicher Gliederung

AGS	Regierungsbezirk Kreisfreie Stadt Landkreis	WZ 2008	Steuer- pflichtige	Steuerbarer Umsatz		
				insgesamt	Lieferungen und Leistungen	Inner- gemein- schaftliche Erwerbe
			Anzahl	1 000 Euro		
534 000	Landkreis Marburg-Biedenkopf	93.2	18	3 914	3 707	207
534 000	Landkreis Marburg-Biedenkopf	93.21	7	1 881	1 781	100
534 000	Landkreis Marburg-Biedenkopf	93.29	11	2 032	1 926	106
534 000	Landkreis Marburg-Biedenkopf	S	337	116 328	114 760	1 568
534 000	Landkreis Marburg-Biedenkopf	94	31	61 743	60 346	1 397
534 000	Landkreis Marburg-Biedenkopf	94.1	5	1 381	1 379	2
534 000	Landkreis Marburg-Biedenkopf	94.11
534 000	Landkreis Marburg-Biedenkopf	94.12
534 000	Landkreis Marburg-Biedenkopf	94.2	—	—	—	—
534 000	Landkreis Marburg-Biedenkopf	94.9	26	60 363	58 968	1 395
534 000	Landkreis Marburg-Biedenkopf	94.91
534 000	Landkreis Marburg-Biedenkopf	94.92	—	—	—	—
534 000	Landkreis Marburg-Biedenkopf	94.99
534 000	Landkreis Marburg-Biedenkopf	94.99.1	12	28 056	28 048	7
534 000	Landkreis Marburg-Biedenkopf	94.99.2
534 000	Landkreis Marburg-Biedenkopf	94.99.3
534 000	Landkreis Marburg-Biedenkopf	94.99.4
534 000	Landkreis Marburg-Biedenkopf	94.99.9
534 000	Landkreis Marburg-Biedenkopf	95	23	8 241	8 196	45
534 000	Landkreis Marburg-Biedenkopf	95.1	4	4 358	4 315	42
534 000	Landkreis Marburg-Biedenkopf	95.11
534 000	Landkreis Marburg-Biedenkopf	95.12
534 000	Landkreis Marburg-Biedenkopf	95.2	19	3 883	3 881	3
534 000	Landkreis Marburg-Biedenkopf	95.21	—	—	—	—
534 000	Landkreis Marburg-Biedenkopf	95.22	6	1 879	1 876	3
534 000	Landkreis Marburg-Biedenkopf	95.23	—	—	—	—
534 000	Landkreis Marburg-Biedenkopf	95.24
534 000	Landkreis Marburg-Biedenkopf	95.25
534 000	Landkreis Marburg-Biedenkopf	95.29	10	.	1 604	.
534 000	Landkreis Marburg-Biedenkopf	96	283	46 344	46 217	127
534 000	Landkreis Marburg-Biedenkopf	96.01	7	.	2 054	.
534 000	Landkreis Marburg-Biedenkopf	96.02	181	22 593	22 502	91
534 000	Landkreis Marburg-Biedenkopf	96.02.1	142	19 545	19 464	81
534 000	Landkreis Marburg-Biedenkopf	96.02.2	39	3 048	3 038	10
534 000	Landkreis Marburg-Biedenkopf	96.03	16	4 820	4 816	4
534 000	Landkreis Marburg-Biedenkopf	96.03.1	16	4 820	4 816	4
534 000	Landkreis Marburg-Biedenkopf	96.03.2	—	—	—	—
534 000	Landkreis Marburg-Biedenkopf	96.04	6	.	2 027	.
534 000	Landkreis Marburg-Biedenkopf	96.09	73	14 839	14 818	21
535 000	Vogelsbergkreis	A - S	3 690	5 393 270	5 083 046	310 224
535 000	Vogelsbergkreis	A	327	197 506	195 980	1 526
535 000	Vogelsbergkreis	01	278	147 749	146 639	1 109
535 000	Vogelsbergkreis	01.1	66	24 667	24 163	503
535 000	Vogelsbergkreis	01.11
535 000	Vogelsbergkreis	01.12	—	—	—	—
535 000	Vogelsbergkreis	01.13	—	—	—	—
535 000	Vogelsbergkreis	01.13.1	—	—	—	—
535 000	Vogelsbergkreis	01.13.2	—	—	—	—
535 000	Vogelsbergkreis	01.14	—	—	—	—
535 000	Vogelsbergkreis	01.15	—	—	—	—
535 000	Vogelsbergkreis	01.16	—	—	—	—
535 000	Vogelsbergkreis	01.19
535 000	Vogelsbergkreis	01.19.1
535 000	Vogelsbergkreis	01.19.2	—	—	—	—

6. Umsatzsteuerpflichtige und steuerbarer Umsatz in Hessen 2023 nach Verwaltungsbezirken und wirtschaftlicher Gliederung

AGS	Regierungsbezirk Kreisfreie Stadt Landkreis	WZ 2008	Steuer- pflichtige	Steuerbarer Umsatz		
				insgesamt	Lieferungen und Leistungen	Inner- gemein- schaftliche Erwerbe
			Anzahl	1 000 Euro		
535 000	Vogelsbergkreis	01.19.9	—	—	—	—
535 000	Vogelsbergkreis	01.2	•	•	•	•
535 000	Vogelsbergkreis	01.21	—	—	—	—
535 000	Vogelsbergkreis	01.22	—	—	—	—
535 000	Vogelsbergkreis	01.23	—	—	—	—
535 000	Vogelsbergkreis	01.24	—	—	—	—
535 000	Vogelsbergkreis	01.25	•	•	•	•
535 000	Vogelsbergkreis	01.25.1	•	•	•	•
535 000	Vogelsbergkreis	01.25.9	—	—	—	—
535 000	Vogelsbergkreis	01.26	—	—	—	—
535 000	Vogelsbergkreis	01.27	—	—	—	—
535 000	Vogelsbergkreis	01.28	—	—	—	—
535 000	Vogelsbergkreis	01.29	—	—	—	—
535 000	Vogelsbergkreis	01.3	—	—	—	—
535 000	Vogelsbergkreis	01.30.1	—	—	—	—
535 000	Vogelsbergkreis	01.30.2	—	—	—	—
535 000	Vogelsbergkreis	01.4	•	•	•	•
535 000	Vogelsbergkreis	01.41	8	4 228	4 209	19
535 000	Vogelsbergkreis	01.42	•	•	•	•
535 000	Vogelsbergkreis	01.43	•	•	•	•
535 000	Vogelsbergkreis	01.44	—	—	—	—
535 000	Vogelsbergkreis	01.45	—	—	—	—
535 000	Vogelsbergkreis	01.46	5	•	5 119	•
535 000	Vogelsbergkreis	01.47	•	•	•	•
535 000	Vogelsbergkreis	01.49	5	1 221	1 196	25
535 000	Vogelsbergkreis	01.5	159	65 297	65 121	176
535 000	Vogelsbergkreis	01.6	28	44 423	44 038	385
535 000	Vogelsbergkreis	01.61	11	2 609	2 540	69
535 000	Vogelsbergkreis	01.62	13	39 893	39 584	309
535 000	Vogelsbergkreis	01.63	•	•	•	•
535 000	Vogelsbergkreis	01.64	•	•	•	•
535 000	Vogelsbergkreis	01.7	—	—	—	—
535 000	Vogelsbergkreis	02	49	49 758	49 341	417
535 000	Vogelsbergkreis	02.1	9	21 499	21 488	10
535 000	Vogelsbergkreis	02.2	12	2 746	2 350	395
535 000	Vogelsbergkreis	02.3	—	—	—	—
535 000	Vogelsbergkreis	02.4	28	25 513	25 502	11
535 000	Vogelsbergkreis	03	—	—	—	—
535 000	Vogelsbergkreis	03.1	—	—	—	—
535 000	Vogelsbergkreis	03.11	—	—	—	—
535 000	Vogelsbergkreis	03.12	—	—	—	—
535 000	Vogelsbergkreis	03.2	—	—	—	—
535 000	Vogelsbergkreis	03.21	—	—	—	—
535 000	Vogelsbergkreis	03.22	—	—	—	—
535 000	Vogelsbergkreis	B	•	•	•	•
535 000	Vogelsbergkreis	05	—	—	—	—
535 000	Vogelsbergkreis	05.1	—	—	—	—
535 000	Vogelsbergkreis	05.2	—	—	—	—
535 000	Vogelsbergkreis	06	—	—	—	—
535 000	Vogelsbergkreis	06.1	—	—	—	—
535 000	Vogelsbergkreis	06.2	—	—	—	—
535 000	Vogelsbergkreis	07	—	—	—	—
535 000	Vogelsbergkreis	07.1	—	—	—	—
535 000	Vogelsbergkreis	07.2	—	—	—	—

6. Umsatzsteuerpflichtige und steuerbarer Umsatz in Hessen 2023 nach Verwaltungsbezirken und wirtschaftlicher Gliederung

AGS	Regierungsbezirk Kreisfreie Stadt Landkreis	WZ 2008	Steuerpflichtige	Steuerbarer Umsatz		
				insgesamt	Lieferungen und Leistungen	Innergemeinschaftliche Erwerbe
			Anzahl	1 000 Euro		
535 000	Vogelsbergkreis	07.21	—	—	—	—
535 000	Vogelsbergkreis	07.29	—	—	—	—
535 000	Vogelsbergkreis	08	•	•	•	•
535 000	Vogelsbergkreis	08.1	•	•	•	•
535 000	Vogelsbergkreis	08.11	•	•	•	•
535 000	Vogelsbergkreis	08.12	—	—	—	—
535 000	Vogelsbergkreis	08.9	—	—	—	—
535 000	Vogelsbergkreis	08.91	—	—	—	—
535 000	Vogelsbergkreis	08.92	—	—	—	—
535 000	Vogelsbergkreis	08.93	—	—	—	—
535 000	Vogelsbergkreis	08.99	—	—	—	—
535 000	Vogelsbergkreis	09	—	—	—	—
535 000	Vogelsbergkreis	09.1	—	—	—	—
535 000	Vogelsbergkreis	09.9	—	—	—	—
535 000	Vogelsbergkreis	C	374	1 932 870	1 779 398	153 472
535 000	Vogelsbergkreis	10	55	67 038	66 718	320
535 000	Vogelsbergkreis	10.1	•	•	•	•
535 000	Vogelsbergkreis	10.11	•	•	•	•
535 000	Vogelsbergkreis	10.12	—	—	—	—
535 000	Vogelsbergkreis	10.13	24	21 523	21 523	0
535 000	Vogelsbergkreis	10.2	—	—	—	—
535 000	Vogelsbergkreis	10.3	•	•	•	•
535 000	Vogelsbergkreis	10.31	—	—	—	—
535 000	Vogelsbergkreis	10.32	•	•	•	•
535 000	Vogelsbergkreis	10.39	—	—	—	—
535 000	Vogelsbergkreis	10.4	•	•	•	•
535 000	Vogelsbergkreis	10.41	•	•	•	•
535 000	Vogelsbergkreis	10.42	—	—	—	—
535 000	Vogelsbergkreis	10.5	•	•	•	•
535 000	Vogelsbergkreis	10.51	•	•	•	•
535 000	Vogelsbergkreis	10.52	—	—	—	—
535 000	Vogelsbergkreis	10.6	•	•	•	•
535 000	Vogelsbergkreis	10.61	•	•	•	•
535 000	Vogelsbergkreis	10.62	—	—	—	—
535 000	Vogelsbergkreis	10.7	21	17 473	17 472	1
535 000	Vogelsbergkreis	10.71	21	17 473	17 472	1
535 000	Vogelsbergkreis	10.72	—	—	—	—
535 000	Vogelsbergkreis	10.73	—	—	—	—
535 000	Vogelsbergkreis	10.8	•	•	•	•
535 000	Vogelsbergkreis	10.81	—	—	—	—
535 000	Vogelsbergkreis	10.82	—	—	—	—
535 000	Vogelsbergkreis	10.83	•	•	•	•
535 000	Vogelsbergkreis	10.84	—	—	—	—
535 000	Vogelsbergkreis	10.85	—	—	—	—
535 000	Vogelsbergkreis	10.86	—	—	—	—
535 000	Vogelsbergkreis	10.89	—	—	—	—
535 000	Vogelsbergkreis	10.9	•	•	•	•
535 000	Vogelsbergkreis	10.91	•	•	•	•
535 000	Vogelsbergkreis	10.92	—	—	—	—
535 000	Vogelsbergkreis	11	•	•	•	•
535 000	Vogelsbergkreis	11.01	•	•	•	•
535 000	Vogelsbergkreis	11.02	—	—	—	—
535 000	Vogelsbergkreis	11.03	•	•	•	•
535 000	Vogelsbergkreis	11.04	—	—	—	—

6. Umsatzsteuerpflichtige und steuerbarer Umsatz in Hessen 2023 nach Verwaltungsbezirken und wirtschaftlicher Gliederung

AGS	Regierungsbezirk Kreisfreie Stadt Landkreis	WZ 2008	Steuer- pflichtige	Steuerbarer Umsatz		
				insgesamt	Lieferungen und Leistungen	Inner- gemein- schaftliche Erwerbe
			Anzahl	1 000 Euro		
535 000	Vogelsbergkreis	11.05	•	•	•	•
535 000	Vogelsbergkreis	11.06	—	—	—	—
535 000	Vogelsbergkreis	11.07	—	—	—	—
535 000	Vogelsbergkreis	12	—	—	—	—
535 000	Vogelsbergkreis	13	10	18 501	16 719	1 782
535 000	Vogelsbergkreis	13.1	—	—	—	—
535 000	Vogelsbergkreis	13.2	•	•	•	•
535 000	Vogelsbergkreis	13.3	•	•	•	•
535 000	Vogelsbergkreis	13.9	•	•	•	•
535 000	Vogelsbergkreis	13.91	—	—	—	—
535 000	Vogelsbergkreis	13.92	•	•	•	•
535 000	Vogelsbergkreis	13.93	—	—	—	—
535 000	Vogelsbergkreis	13.94	—	—	—	—
535 000	Vogelsbergkreis	13.95	—	—	—	—
535 000	Vogelsbergkreis	13.96	—	—	—	—
535 000	Vogelsbergkreis	13.99	•	•	•	•
535 000	Vogelsbergkreis	14	•	•	•	•
535 000	Vogelsbergkreis	14.1	•	•	•	•
535 000	Vogelsbergkreis	14.11	—	—	—	—
535 000	Vogelsbergkreis	14.12	•	•	•	•
535 000	Vogelsbergkreis	14.13	•	•	•	•
535 000	Vogelsbergkreis	14.14	—	—	—	—
535 000	Vogelsbergkreis	14.19	3	1 174	1 163	11
535 000	Vogelsbergkreis	14.2	—	—	—	—
535 000	Vogelsbergkreis	14.3	•	•	•	•
535 000	Vogelsbergkreis	14.31	—	—	—	—
535 000	Vogelsbergkreis	14.39	•	•	•	•
535 000	Vogelsbergkreis	15	•	•	•	•
535 000	Vogelsbergkreis	15.1	•	•	•	•
535 000	Vogelsbergkreis	15.11	—	—	—	—
535 000	Vogelsbergkreis	15.12	•	•	•	•
535 000	Vogelsbergkreis	15.2	—	—	—	—
535 000	Vogelsbergkreis	16	45	100 247	98 428	1 819
535 000	Vogelsbergkreis	16.1	•	•	•	•
535 000	Vogelsbergkreis	16.2	•	•	•	•
535 000	Vogelsbergkreis	16.21	—	—	—	—
535 000	Vogelsbergkreis	16.22	—	—	—	—
535 000	Vogelsbergkreis	16.23	27	35 412	33 710	1 703
535 000	Vogelsbergkreis	16.24	•	•	•	•
535 000	Vogelsbergkreis	16.29	8	2 226	2 194	32
535 000	Vogelsbergkreis	17	•	•	•	•
535 000	Vogelsbergkreis	17.1	•	•	•	•
535 000	Vogelsbergkreis	17.11	—	—	—	—
535 000	Vogelsbergkreis	17.12	•	•	•	•
535 000	Vogelsbergkreis	17.2	•	•	•	•
535 000	Vogelsbergkreis	17.21	•	•	•	•
535 000	Vogelsbergkreis	17.22	—	—	—	—
535 000	Vogelsbergkreis	17.23	•	•	•	•
535 000	Vogelsbergkreis	17.24	—	—	—	—
535 000	Vogelsbergkreis	17.29	—	—	—	—
535 000	Vogelsbergkreis	18	9	15 304	15 279	24
535 000	Vogelsbergkreis	18.1	9	15 304	15 279	24
535 000	Vogelsbergkreis	18.11	•	•	•	•
535 000	Vogelsbergkreis	18.12	•	•	•	•

6. Umsatzsteuerpflichtige und steuerbarer Umsatz in Hessen 2023 nach Verwaltungsbezirken und wirtschaftlicher Gliederung

AGS	Regierungsbezirk Kreisfreie Stadt Landkreis	WZ 2008	Steuer- pflichtige	Steuerbarer Umsatz		
				insgesamt	Lieferungen und Leistungen	Inner- gemein- schaftliche Erwerbe
			Anzahl	1 000 Euro		
535 000	Vogelsbergkreis	18.13
535 000	Vogelsbergkreis	18.14	—	—	—	—
535 000	Vogelsbergkreis	18.2	—	—	—	—
535 000	Vogelsbergkreis	19	—	—	—	—
535 000	Vogelsbergkreis	19.1	—	—	—	—
535 000	Vogelsbergkreis	19.2	—	—	—	—
535 000	Vogelsbergkreis	20
535 000	Vogelsbergkreis	20.1	—	—	—	—
535 000	Vogelsbergkreis	20.11	—	—	—	—
535 000	Vogelsbergkreis	20.12	—	—	—	—
535 000	Vogelsbergkreis	20.13	—	—	—	—
535 000	Vogelsbergkreis	20.14	—	—	—	—
535 000	Vogelsbergkreis	20.15	—	—	—	—
535 000	Vogelsbergkreis	20.16	—	—	—	—
535 000	Vogelsbergkreis	20.17	—	—	—	—
535 000	Vogelsbergkreis	20.2	—	—	—	—
535 000	Vogelsbergkreis	20.3
535 000	Vogelsbergkreis	20.4
535 000	Vogelsbergkreis	20.41	—	—	—	—
535 000	Vogelsbergkreis	20.42
535 000	Vogelsbergkreis	20.5
535 000	Vogelsbergkreis	20.51
535 000	Vogelsbergkreis	20.52	—	—	—	—
535 000	Vogelsbergkreis	20.53	—	—	—	—
535 000	Vogelsbergkreis	20.59
535 000	Vogelsbergkreis	20.6	—	—	—	—
535 000	Vogelsbergkreis	21
535 000	Vogelsbergkreis	21.1	—	—	—	—
535 000	Vogelsbergkreis	21.2
535 000	Vogelsbergkreis	22	14	126 030	115 214	10 817
535 000	Vogelsbergkreis	22.1
535 000	Vogelsbergkreis	22.11	—	—	—	—
535 000	Vogelsbergkreis	22.19
535 000	Vogelsbergkreis	22.2
535 000	Vogelsbergkreis	22.21
535 000	Vogelsbergkreis	22.22
535 000	Vogelsbergkreis	22.23	4	.	6 375	.
535 000	Vogelsbergkreis	22.29
535 000	Vogelsbergkreis	23	24	22 429	21 278	1 151
535 000	Vogelsbergkreis	23.1	—	—	—	—
535 000	Vogelsbergkreis	23.11	—	—	—	—
535 000	Vogelsbergkreis	23.12	—	—	—	—
535 000	Vogelsbergkreis	23.13	—	—	—	—
535 000	Vogelsbergkreis	23.14	—	—	—	—
535 000	Vogelsbergkreis	23.19	—	—	—	—
535 000	Vogelsbergkreis	23.2
535 000	Vogelsbergkreis	23.3
535 000	Vogelsbergkreis	23.31	—	—	—	—
535 000	Vogelsbergkreis	23.32
535 000	Vogelsbergkreis	23.4
535 000	Vogelsbergkreis	23.41
535 000	Vogelsbergkreis	23.42	—	—	—	—
535 000	Vogelsbergkreis	23.43	—	—	—	—
535 000	Vogelsbergkreis	23.44	—	—	—	—

**6. Umsatzsteuerpflichtige und steuerbarer Umsatz in Hessen 2023 nach
Verwaltungsbezirken und wirtschaftlicher Gliederung**

AGS	Regierungsbezirk Kreisfreie Stadt Landkreis	WZ 2008	Steuer- pflichtige	Steuerbarer Umsatz		
				insgesamt	Lieferungen und Leistungen	Inner- gemein- schaftliche Erwerbe
			Anzahl	1 000 Euro		
535 000	Vogelsbergkreis	23.49	—	—	—	—
535 000	Vogelsbergkreis	23.5	—	—	—	—
535 000	Vogelsbergkreis	23.51	—	—	—	—
535 000	Vogelsbergkreis	23.52	—	—	—	—
535 000	Vogelsbergkreis	23.6	7	7 857	7 843	13
535 000	Vogelsbergkreis	23.61	•	•	•	•
535 000	Vogelsbergkreis	23.62	—	—	—	—
535 000	Vogelsbergkreis	23.63	—	—	—	—
535 000	Vogelsbergkreis	23.64	•	•	•	•
535 000	Vogelsbergkreis	23.65	—	—	—	—
535 000	Vogelsbergkreis	23.69	•	•	•	•
535 000	Vogelsbergkreis	23.7	12	5 465	5 203	262
535 000	Vogelsbergkreis	23.9	—	—	—	—
535 000	Vogelsbergkreis	23.91	—	—	—	—
535 000	Vogelsbergkreis	23.99	—	—	—	—
535 000	Vogelsbergkreis	24	•	•	•	•
535 000	Vogelsbergkreis	24.1	•	•	•	•
535 000	Vogelsbergkreis	24.2	—	—	—	—
535 000	Vogelsbergkreis	24.3	—	—	—	—
535 000	Vogelsbergkreis	24.31	—	—	—	—
535 000	Vogelsbergkreis	24.32	—	—	—	—
535 000	Vogelsbergkreis	24.33	—	—	—	—
535 000	Vogelsbergkreis	24.34	—	—	—	—
535 000	Vogelsbergkreis	24.4	—	—	—	—
535 000	Vogelsbergkreis	24.41	—	—	—	—
535 000	Vogelsbergkreis	24.42	—	—	—	—
535 000	Vogelsbergkreis	24.43	—	—	—	—
535 000	Vogelsbergkreis	24.44	—	—	—	—
535 000	Vogelsbergkreis	24.45	—	—	—	—
535 000	Vogelsbergkreis	24.46	—	—	—	—
535 000	Vogelsbergkreis	24.5	•	•	•	•
535 000	Vogelsbergkreis	24.51	—	—	—	—
535 000	Vogelsbergkreis	24.52	—	—	—	—
535 000	Vogelsbergkreis	24.53	•	•	•	•
535 000	Vogelsbergkreis	24.54	—	—	—	—
535 000	Vogelsbergkreis	25	71	654 517	584 444	70 073
535 000	Vogelsbergkreis	25.1	21	142 624	121 066	21 558
535 000	Vogelsbergkreis	25.11	•	•	•	•
535 000	Vogelsbergkreis	25.12	•	•	•	•
535 000	Vogelsbergkreis	25.2	—	—	—	—
535 000	Vogelsbergkreis	25.21	—	—	—	—
535 000	Vogelsbergkreis	25.29	—	—	—	—
535 000	Vogelsbergkreis	25.3	—	—	—	—
535 000	Vogelsbergkreis	25.4	—	—	—	—
535 000	Vogelsbergkreis	25.5	•	•	•	•
535 000	Vogelsbergkreis	25.6	32	36 692	36 256	436
535 000	Vogelsbergkreis	25.61	•	•	•	•
535 000	Vogelsbergkreis	25.62	•	•	•	•
535 000	Vogelsbergkreis	25.7	•	•	•	•
535 000	Vogelsbergkreis	25.71	•	•	•	•
535 000	Vogelsbergkreis	25.72	—	—	—	—
535 000	Vogelsbergkreis	25.73	4	•	23 972	•
535 000	Vogelsbergkreis	25.73.1	•	•	•	•
535 000	Vogelsbergkreis	25.73.2	—	—	—	—

**6. Umsatzsteuerpflichtige und steuerbarer Umsatz in Hessen 2023 nach
Verwaltungsbezirken und wirtschaftlicher Gliederung**

AGS	Regierungsbezirk Kreisfreie Stadt Landkreis	WZ 2008	Steuer- pflichtige	Steuerbarer Umsatz		
				insgesamt	Lieferungen und Leistungen	Inner- gemein- schaftliche Erwerbe
			Anzahl	1 000 Euro		
535 000	Vogelsbergkreis	25.73.3	—	—	—	—
535 000	Vogelsbergkreis	25.73.4	—	—	—	—
535 000	Vogelsbergkreis	25.73.5
535 000	Vogelsbergkreis	25.9	12	445 354	400 293	45 060
535 000	Vogelsbergkreis	25.91	—	—	—	—
535 000	Vogelsbergkreis	25.92	—	—	—	—
535 000	Vogelsbergkreis	25.93
535 000	Vogelsbergkreis	25.94
535 000	Vogelsbergkreis	25.99
535 000	Vogelsbergkreis	26	11	34 459	34 292	167
535 000	Vogelsbergkreis	26.1
535 000	Vogelsbergkreis	26.11
535 000	Vogelsbergkreis	26.11.1	—	—	—	—
535 000	Vogelsbergkreis	26.11.9
535 000	Vogelsbergkreis	26.12	—	—	—	—
535 000	Vogelsbergkreis	26.2
535 000	Vogelsbergkreis	26.3
535 000	Vogelsbergkreis	26.4	—	—	—	—
535 000	Vogelsbergkreis	26.5
535 000	Vogelsbergkreis	26.51
535 000	Vogelsbergkreis	26.51.1
535 000	Vogelsbergkreis	26.51.2
535 000	Vogelsbergkreis	26.51.3	—	—	—	—
535 000	Vogelsbergkreis	26.52	—	—	—	—
535 000	Vogelsbergkreis	26.6
535 000	Vogelsbergkreis	26.7	—	—	—	—
535 000	Vogelsbergkreis	26.8	—	—	—	—
535 000	Vogelsbergkreis	27	20	61 774	57 488	4 286
535 000	Vogelsbergkreis	27.1	7	16 951	16 112	839
535 000	Vogelsbergkreis	27.11
535 000	Vogelsbergkreis	27.12
535 000	Vogelsbergkreis	27.2	—	—	—	—
535 000	Vogelsbergkreis	27.3
535 000	Vogelsbergkreis	27.31	—	—	—	—
535 000	Vogelsbergkreis	27.32
535 000	Vogelsbergkreis	27.33
535 000	Vogelsbergkreis	27.4
535 000	Vogelsbergkreis	27.5
535 000	Vogelsbergkreis	27.51
535 000	Vogelsbergkreis	27.52	—	—	—	—
535 000	Vogelsbergkreis	27.9	6	31 822	28 743	3 079
535 000	Vogelsbergkreis	28	27	420 390	393 965	26 425
535 000	Vogelsbergkreis	28.1
535 000	Vogelsbergkreis	28.11	—	—	—	—
535 000	Vogelsbergkreis	28.12
535 000	Vogelsbergkreis	28.13	—	—	—	—
535 000	Vogelsbergkreis	28.14	—	—	—	—
535 000	Vogelsbergkreis	28.15
535 000	Vogelsbergkreis	28.2	6	75 183	70 642	4 541
535 000	Vogelsbergkreis	28.21	—	—	—	—
535 000	Vogelsbergkreis	28.21.1	—	—	—	—
535 000	Vogelsbergkreis	28.21.9	—	—	—	—
535 000	Vogelsbergkreis	28.22	—	—	—	—
535 000	Vogelsbergkreis	28.23	—	—	—	—

**6. Umsatzsteuerpflichtige und steuerbarer Umsatz in Hessen 2023 nach
Verwaltungsbezirken und wirtschaftlicher Gliederung**

AGS	Regierungsbezirk Kreisfreie Stadt Landkreis	WZ 2008	Steuer- pflichtige	Steuerbarer Umsatz		
				insgesamt	Lieferungen und Leistungen	Inner- gemein- schaftliche Erwerbe
			Anzahl	1 000 Euro		
535 000	Vogelsbergkreis	28.24
535 000	Vogelsbergkreis	28.25
535 000	Vogelsbergkreis	28.29
535 000	Vogelsbergkreis	28.3
535 000	Vogelsbergkreis	28.4
535 000	Vogelsbergkreis	28.41
535 000	Vogelsbergkreis	28.49
535 000	Vogelsbergkreis	28.9	12	298 101	279 339	18 762
535 000	Vogelsbergkreis	28.91
535 000	Vogelsbergkreis	28.92
535 000	Vogelsbergkreis	28.92.1	—	—	—	—
535 000	Vogelsbergkreis	28.92.2
535 000	Vogelsbergkreis	28.93
535 000	Vogelsbergkreis	28.94
535 000	Vogelsbergkreis	28.95
535 000	Vogelsbergkreis	28.96	—	—	—	—
535 000	Vogelsbergkreis	28.99	6	33 823	32 684	1 140
535 000	Vogelsbergkreis	29
535 000	Vogelsbergkreis	29.1
535 000	Vogelsbergkreis	29.10.1
535 000	Vogelsbergkreis	29.10.2	—	—	—	—
535 000	Vogelsbergkreis	29.2
535 000	Vogelsbergkreis	29.3
535 000	Vogelsbergkreis	29.31	—	—	—	—
535 000	Vogelsbergkreis	29.32
535 000	Vogelsbergkreis	30	—	—	—	—
535 000	Vogelsbergkreis	30.1	—	—	—	—
535 000	Vogelsbergkreis	30.11	—	—	—	—
535 000	Vogelsbergkreis	30.12	—	—	—	—
535 000	Vogelsbergkreis	30.2	—	—	—	—
535 000	Vogelsbergkreis	30.20.1	—	—	—	—
535 000	Vogelsbergkreis	30.20.2	—	—	—	—
535 000	Vogelsbergkreis	30.3	—	—	—	—
535 000	Vogelsbergkreis	30.4	—	—	—	—
535 000	Vogelsbergkreis	30.9	—	—	—	—
535 000	Vogelsbergkreis	30.91	—	—	—	—
535 000	Vogelsbergkreis	30.92	—	—	—	—
535 000	Vogelsbergkreis	30.99	—	—	—	—
535 000	Vogelsbergkreis	31	26	34 057	32 779	1 278
535 000	Vogelsbergkreis	31.01
535 000	Vogelsbergkreis	31.02
535 000	Vogelsbergkreis	31.03
535 000	Vogelsbergkreis	31.09	21	7 994	7 322	672
535 000	Vogelsbergkreis	31.09.1
535 000	Vogelsbergkreis	31.09.9
535 000	Vogelsbergkreis	32	17	52 356	42 637	9 719
535 000	Vogelsbergkreis	32.1
535 000	Vogelsbergkreis	32.11	—	—	—	—
535 000	Vogelsbergkreis	32.12
535 000	Vogelsbergkreis	32.13	—	—	—	—
535 000	Vogelsbergkreis	32.2	—	—	—	—
535 000	Vogelsbergkreis	32.3	—	—	—	—
535 000	Vogelsbergkreis	32.4
535 000	Vogelsbergkreis	32.5

6. Umsatzsteuerpflichtige und steuerbarer Umsatz in Hessen 2023 nach Verwaltungsbezirken und wirtschaftlicher Gliederung

AGS	Regierungsbezirk Kreisfreie Stadt Landkreis	WZ 2008	Steuer- pflichtige	Steuerbarer Umsatz		
				insgesamt	Lieferungen und Leistungen	Inner- gemein- schaftliche Erwerbe
			Anzahl	1 000 Euro		
535 000	Vogelsbergkreis	32.50.1
535 000	Vogelsbergkreis	32.50.2
535 000	Vogelsbergkreis	32.50.3
535 000	Vogelsbergkreis	32.9
535 000	Vogelsbergkreis	32.91	—	—	—	—
535 000	Vogelsbergkreis	32.99
535 000	Vogelsbergkreis	33	15	28 213	26 368	1 845
535 000	Vogelsbergkreis	33.1
535 000	Vogelsbergkreis	33.11	—	—	—	—
535 000	Vogelsbergkreis	33.12
535 000	Vogelsbergkreis	33.13
535 000	Vogelsbergkreis	33.14	—	—	—	—
535 000	Vogelsbergkreis	33.15	—	—	—	—
535 000	Vogelsbergkreis	33.16	—	—	—	—
535 000	Vogelsbergkreis	33.17
535 000	Vogelsbergkreis	33.19	—	—	—	—
535 000	Vogelsbergkreis	33.2
535 000	Vogelsbergkreis	D	214	155 575	154 295	1 279
535 000	Vogelsbergkreis	35	214	155 575	154 295	1 279
535 000	Vogelsbergkreis	35.1	202	111 437	110 412	1 025
535 000	Vogelsbergkreis	35.11
535 000	Vogelsbergkreis	35.11.1
535 000	Vogelsbergkreis	35.11.2	36	45 903	45 844	59
535 000	Vogelsbergkreis	35.11.3	145	48 966	48 031	935
535 000	Vogelsbergkreis	35.12	—	—	—	—
535 000	Vogelsbergkreis	35.13
535 000	Vogelsbergkreis	35.14	—	—	—	—
535 000	Vogelsbergkreis	35.2
535 000	Vogelsbergkreis	35.21
535 000	Vogelsbergkreis	35.21.1	—	—	—	—
535 000	Vogelsbergkreis	35.21.2
535 000	Vogelsbergkreis	35.21.3	5	.	3 472	.
535 000	Vogelsbergkreis	35.22	—	—	—	—
535 000	Vogelsbergkreis	35.23	—	—	—	—
535 000	Vogelsbergkreis	35.3
535 000	Vogelsbergkreis	E	29	191 783	190 982	801
535 000	Vogelsbergkreis	36
535 000	Vogelsbergkreis	36.00.1	—	—	—	—
535 000	Vogelsbergkreis	36.00.2
535 000	Vogelsbergkreis	36.00.3	—	—	—	—
535 000	Vogelsbergkreis	37
535 000	Vogelsbergkreis	37.00.1	—	—	—	—
535 000	Vogelsbergkreis	37.00.2
535 000	Vogelsbergkreis	38	13	170 186	169 393	793
535 000	Vogelsbergkreis	38.1
535 000	Vogelsbergkreis	38.11
535 000	Vogelsbergkreis	38.12	—	—	—	—
535 000	Vogelsbergkreis	38.2	8	141 630	141 531	99
535 000	Vogelsbergkreis	38.21
535 000	Vogelsbergkreis	38.22
535 000	Vogelsbergkreis	38.3
535 000	Vogelsbergkreis	38.31	—	—	—	—
535 000	Vogelsbergkreis	38.32
535 000	Vogelsbergkreis	39	—	—	—	—

6. Umsatzsteuerpflichtige und steuerbarer Umsatz in Hessen 2023 nach Verwaltungsbezirken und wirtschaftlicher Gliederung

AGS	Regierungsbezirk Kreisfreie Stadt Landkreis	WZ 2008	Steuer- pflichtige	Steuerbarer Umsatz		
				insgesamt	Lieferungen und Leistungen	Inner- gemein- schaftliche Erwerbe
			Anzahl	1 000 Euro		
535 000	Vogelsbergkreis	F	447	420 014	415 893	4 121
535 000	Vogelsbergkreis	41	26	47 457	47 450	7
535 000	Vogelsbergkreis	41.1
535 000	Vogelsbergkreis	41.10.1
535 000	Vogelsbergkreis	41.10.2	—	—	—	—
535 000	Vogelsbergkreis	41.10.3	—	—	—	—
535 000	Vogelsbergkreis	41.2
535 000	Vogelsbergkreis	41.20.1	23	41 340	41 339	1
535 000	Vogelsbergkreis	41.20.2
535 000	Vogelsbergkreis	42	8	41 241	41 233	8
535 000	Vogelsbergkreis	42.1
535 000	Vogelsbergkreis	42.11
535 000	Vogelsbergkreis	42.12
535 000	Vogelsbergkreis	42.13	—	—	—	—
535 000	Vogelsbergkreis	42.2
535 000	Vogelsbergkreis	42.21
535 000	Vogelsbergkreis	42.22	—	—	—	—
535 000	Vogelsbergkreis	42.9
535 000	Vogelsbergkreis	42.91	—	—	—	—
535 000	Vogelsbergkreis	42.99
535 000	Vogelsbergkreis	43	413	331 315	327 210	4 106
535 000	Vogelsbergkreis	43.1	15	5 154	5 153	0
535 000	Vogelsbergkreis	43.11
535 000	Vogelsbergkreis	43.12
535 000	Vogelsbergkreis	43.13	—	—	—	—
535 000	Vogelsbergkreis	43.2	144	197 637	194 642	2 994
535 000	Vogelsbergkreis	43.21	43	88 283	87 832	451
535 000	Vogelsbergkreis	43.22	61	92 863	90 908	1 956
535 000	Vogelsbergkreis	43.29	40	16 490	15 903	588
535 000	Vogelsbergkreis	43.29.1	23	7 521	7 172	350
535 000	Vogelsbergkreis	43.29.9	17	8 969	8 731	238
535 000	Vogelsbergkreis	43.3	142	52 927	52 281	646
535 000	Vogelsbergkreis	43.31	9	.	4 125	.
535 000	Vogelsbergkreis	43.32	50	29 828	29 410	418
535 000	Vogelsbergkreis	43.33	33	5 005	4 958	48
535 000	Vogelsbergkreis	43.34	42	.	11 966	.
535 000	Vogelsbergkreis	43.34.1	42	.	11 966	.
535 000	Vogelsbergkreis	43.34.2	—	—	—	—
535 000	Vogelsbergkreis	43.39	8	1 999	1 823	176
535 000	Vogelsbergkreis	43.9	112	75 598	75 133	465
535 000	Vogelsbergkreis	43.91	51	42 690	42 515	175
535 000	Vogelsbergkreis	43.91.1	25	22 338	22 328	10
535 000	Vogelsbergkreis	43.91.2	26	20 352	20 187	166
535 000	Vogelsbergkreis	43.99	61	32 908	32 619	289
535 000	Vogelsbergkreis	43.99.1
535 000	Vogelsbergkreis	43.99.2
535 000	Vogelsbergkreis	43.99.9	48	28 053	27 764	289
535 000	Vogelsbergkreis	G	714	1 798 050	1 657 232	140 817
535 000	Vogelsbergkreis	45	154	279 136	272 349	6 787
535 000	Vogelsbergkreis	45.1	61	199 779	195 028	4 751
535 000	Vogelsbergkreis	45.11
535 000	Vogelsbergkreis	45.19
535 000	Vogelsbergkreis	45.2	50	31 157	30 985	172
535 000	Vogelsbergkreis	45.20.1

6. Umsatzsteuerpflichtige und steuerbarer Umsatz in Hessen 2023 nach Verwaltungsbezirken und wirtschaftlicher Gliederung

AGS	Regierungsbezirk Kreisfreie Stadt Landkreis	WZ 2008	Steuer- pflichtige	Steuerbarer Umsatz		
				insgesamt	Lieferungen und Leistungen	Inner- gemein- schaftliche Erwerbe
			Anzahl	1 000 Euro		
535 000	Vogelsbergkreis	45.20.2
535 000	Vogelsbergkreis	45.20.3	40	19 869	19 703	166
535 000	Vogelsbergkreis	45.20.4
535 000	Vogelsbergkreis	45.3
535 000	Vogelsbergkreis	45.31	5	.	21 576	.
535 000	Vogelsbergkreis	45.32
535 000	Vogelsbergkreis	45.4
535 000	Vogelsbergkreis	46	178	974 018	909 658	64 359
535 000	Vogelsbergkreis	46.1	71	24 808	23 088	1 720
535 000	Vogelsbergkreis	46.11	4	.	615	.
535 000	Vogelsbergkreis	46.12	4	2 929	2 148	781
535 000	Vogelsbergkreis	46.13	9	2 384	2 381	2
535 000	Vogelsbergkreis	46.13.1
535 000	Vogelsbergkreis	46.13.2
535 000	Vogelsbergkreis	46.14	9	3 651	2 999	652
535 000	Vogelsbergkreis	46.15	11	4 681	4 608	73
535 000	Vogelsbergkreis	46.16	4	486	477	9
535 000	Vogelsbergkreis	46.17	3	.	715	.
535 000	Vogelsbergkreis	46.18	21	6 286	6 168	118
535 000	Vogelsbergkreis	46.18.1	—	—	—	—
535 000	Vogelsbergkreis	46.18.2
535 000	Vogelsbergkreis	46.18.3
535 000	Vogelsbergkreis	46.18.4
535 000	Vogelsbergkreis	46.18.5	3	299	264	35
535 000	Vogelsbergkreis	46.18.6
535 000	Vogelsbergkreis	46.18.7
535 000	Vogelsbergkreis	46.18.9	12	4 880	4 801	79
535 000	Vogelsbergkreis	46.19	6	3 038	2 976	61
535 000	Vogelsbergkreis	46.2	15	119 665	109 486	10 179
535 000	Vogelsbergkreis	46.21
535 000	Vogelsbergkreis	46.22	—	—	—	—
535 000	Vogelsbergkreis	46.23
535 000	Vogelsbergkreis	46.24
535 000	Vogelsbergkreis	46.3
535 000	Vogelsbergkreis	46.31
535 000	Vogelsbergkreis	46.32	—	—	—	—
535 000	Vogelsbergkreis	46.33	—	—	—	—
535 000	Vogelsbergkreis	46.34	7	.	8 379	.
535 000	Vogelsbergkreis	46.35
535 000	Vogelsbergkreis	46.36	—	—	—	—
535 000	Vogelsbergkreis	46.37	—	—	—	—
535 000	Vogelsbergkreis	46.38
535 000	Vogelsbergkreis	46.38.1	—	—	—	—
535 000	Vogelsbergkreis	46.38.2	—	—	—	—
535 000	Vogelsbergkreis	46.38.9
535 000	Vogelsbergkreis	46.39	—	—	—	—
535 000	Vogelsbergkreis	46.39.1	—	—	—	—
535 000	Vogelsbergkreis	46.39.9	—	—	—	—
535 000	Vogelsbergkreis	46.4	18	188 124	184 291	3 833
535 000	Vogelsbergkreis	46.41	—	—	—	—
535 000	Vogelsbergkreis	46.42
535 000	Vogelsbergkreis	46.42.1
535 000	Vogelsbergkreis	46.42.2	—	—	—	—
535 000	Vogelsbergkreis	46.43	3	197	193	4

**6. Umsatzsteuerpflichtige und steuerbarer Umsatz in Hessen 2023 nach
Verwaltungsbezirken und wirtschaftlicher Gliederung**

AGS	Regierungsbezirk Kreisfreie Stadt Landkreis	WZ 2008	Steuer- pflichtige	Steuerbarer Umsatz		
				insgesamt	Lieferungen und Leistungen	Inner- gemein- schaftliche Erwerbe
			Anzahl	1 000 Euro		
535 000	Vogelsbergkreis	46.43.1
535 000	Vogelsbergkreis	46.43.2	—	—	—	—
535 000	Vogelsbergkreis	46.43.3
535 000	Vogelsbergkreis	46.44
535 000	Vogelsbergkreis	46.44.1	—	—	—	—
535 000	Vogelsbergkreis	46.44.2
535 000	Vogelsbergkreis	46.45
535 000	Vogelsbergkreis	46.46
535 000	Vogelsbergkreis	46.46.1
535 000	Vogelsbergkreis	46.46.2
535 000	Vogelsbergkreis	46.47
535 000	Vogelsbergkreis	46.48
535 000	Vogelsbergkreis	46.49	4	16 754	15 376	1 378
535 000	Vogelsbergkreis	46.49.1
535 000	Vogelsbergkreis	46.49.2
535 000	Vogelsbergkreis	46.49.3
535 000	Vogelsbergkreis	46.49.4
535 000	Vogelsbergkreis	46.49.5	—	—	—	—
535 000	Vogelsbergkreis	46.5
535 000	Vogelsbergkreis	46.51
535 000	Vogelsbergkreis	46.52	—	—	—	—
535 000	Vogelsbergkreis	46.6	29	171 657	130 027	41 631
535 000	Vogelsbergkreis	46.61	7	15 914	12 993	2 921
535 000	Vogelsbergkreis	46.62
535 000	Vogelsbergkreis	46.63
535 000	Vogelsbergkreis	46.64	—	—	—	—
535 000	Vogelsbergkreis	46.65	—	—	—	—
535 000	Vogelsbergkreis	46.66	—	—	—	—
535 000	Vogelsbergkreis	46.69	18	152 489	114 035	38 455
535 000	Vogelsbergkreis	46.7	30	305 692	298 936	6 756
535 000	Vogelsbergkreis	46.71
535 000	Vogelsbergkreis	46.71.1	—	—	—	—
535 000	Vogelsbergkreis	46.71.2
535 000	Vogelsbergkreis	46.72
535 000	Vogelsbergkreis	46.73	14	251 806	247 966	3 840
535 000	Vogelsbergkreis	46.73.1
535 000	Vogelsbergkreis	46.73.2
535 000	Vogelsbergkreis	46.73.3
535 000	Vogelsbergkreis	46.73.4	6	14 177	14 172	5
535 000	Vogelsbergkreis	46.73.5	—	—	—	—
535 000	Vogelsbergkreis	46.73.6	—	—	—	—
535 000	Vogelsbergkreis	46.73.7	—	—	—	—
535 000	Vogelsbergkreis	46.73.8	—	—	—	—
535 000	Vogelsbergkreis	46.74	7	25 587	24 139	1 449
535 000	Vogelsbergkreis	46.74.1
535 000	Vogelsbergkreis	46.74.2
535 000	Vogelsbergkreis	46.74.3
535 000	Vogelsbergkreis	46.75
535 000	Vogelsbergkreis	46.76
535 000	Vogelsbergkreis	46.77	5	.	1 353	.
535 000	Vogelsbergkreis	46.9
535 000	Vogelsbergkreis	47	382	544 896	475 225	69 671
535 000	Vogelsbergkreis	47.1	40	87 424	87 169	254
535 000	Vogelsbergkreis	47.11	28	84 093	83 996	97

6. Umsatzsteuerpflichtige und steuerbarer Umsatz in Hessen 2023 nach Verwaltungsbezirken und wirtschaftlicher Gliederung

AGS	Regierungsbezirk Kreisfreie Stadt Landkreis	WZ 2008	Steuer- pflichtige	Steuerbarer Umsatz		
				insgesamt	Lieferungen und Leistungen	Inner- gemein- schaftliche Erwerbe
			Anzahl	1 000 Euro		
535 000	Vogelsbergkreis	47.19	12	3 331	3 173	158
535 000	Vogelsbergkreis	47.2	42	28 775	27 342	1 433
535 000	Vogelsbergkreis	47.21
535 000	Vogelsbergkreis	47.22	7	.	2 112	.
535 000	Vogelsbergkreis	47.23
535 000	Vogelsbergkreis	47.24	4	.	1 812	.
535 000	Vogelsbergkreis	47.25	9	5 490	5 464	26
535 000	Vogelsbergkreis	47.26	—	—	—	—
535 000	Vogelsbergkreis	47.29	18	18 709	17 303	1 406
535 000	Vogelsbergkreis	47.3	10	11 712	11 712	0
535 000	Vogelsbergkreis	47.30.1
535 000	Vogelsbergkreis	47.30.2
535 000	Vogelsbergkreis	47.4
535 000	Vogelsbergkreis	47.41	11	2 552	2 538	15
535 000	Vogelsbergkreis	47.42
535 000	Vogelsbergkreis	47.43	3	.	1 228	.
535 000	Vogelsbergkreis	47.5	73	51 718	48 422	3 296
535 000	Vogelsbergkreis	47.51
535 000	Vogelsbergkreis	47.52	38	26 165	24 366	1 798
535 000	Vogelsbergkreis	47.52.1	19	14 270	13 218	1 052
535 000	Vogelsbergkreis	47.52.3	19	11 895	11 149	746
535 000	Vogelsbergkreis	47.53	7	1 656	1 576	79
535 000	Vogelsbergkreis	47.54
535 000	Vogelsbergkreis	47.59	11	5 765	5 403	362
535 000	Vogelsbergkreis	47.59.1	6	2 735	2 628	107
535 000	Vogelsbergkreis	47.59.2
535 000	Vogelsbergkreis	47.59.3
535 000	Vogelsbergkreis	47.59.9
535 000	Vogelsbergkreis	47.6	36	21 206	19 280	1 925
535 000	Vogelsbergkreis	47.61	6	1 903	1 897	5
535 000	Vogelsbergkreis	47.62	7	2 046	1 871	175
535 000	Vogelsbergkreis	47.62.1
535 000	Vogelsbergkreis	47.62.2
535 000	Vogelsbergkreis	47.63	—	—	—	—
535 000	Vogelsbergkreis	47.64	14	11 587	9 957	1 631
535 000	Vogelsbergkreis	47.64.1	8	4 198	3 886	312
535 000	Vogelsbergkreis	47.64.2	6	7 389	6 071	1 318
535 000	Vogelsbergkreis	47.65	9	5 669	5 555	114
535 000	Vogelsbergkreis	47.7	107	113 328	111 382	1 947
535 000	Vogelsbergkreis	47.71	16	11 290	11 181	109
535 000	Vogelsbergkreis	47.72	3	1 632	1 618	14
535 000	Vogelsbergkreis	47.72.1
535 000	Vogelsbergkreis	47.72.2
535 000	Vogelsbergkreis	47.73	21	71 755	71 694	61
535 000	Vogelsbergkreis	47.74
535 000	Vogelsbergkreis	47.75	9	601	600	1
535 000	Vogelsbergkreis	47.76	19	4 217	4 085	132
535 000	Vogelsbergkreis	47.76.1	14	3 243	3 128	114
535 000	Vogelsbergkreis	47.76.2	5	975	957	18
535 000	Vogelsbergkreis	47.77	5	845	840	5
535 000	Vogelsbergkreis	47.78	25	14 604	13 842	762
535 000	Vogelsbergkreis	47.78.1	8	3 822	3 706	115
535 000	Vogelsbergkreis	47.78.2	—	—	—	—
535 000	Vogelsbergkreis	47.78.3	4	872	855	17

6. Umsatzsteuerpflichtige und steuerbarer Umsatz in Hessen 2023 nach Verwaltungsbezirken und wirtschaftlicher Gliederung

AGS	Regierungsbezirk Kreisfreie Stadt Landkreis	WZ 2008	Steuer- pflichtige	Steuerbarer Umsatz		
				insgesamt	Lieferungen und Leistungen	Inner- gemein- schaftliche Erwerbe
			Anzahl	1 000 Euro		
535 000	Vogelsbergkreis	47.78.9	13	9 911	9 280	631
535 000	Vogelsbergkreis	47.79
535 000	Vogelsbergkreis	47.79.1
535 000	Vogelsbergkreis	47.79.2	—	—	—	—
535 000	Vogelsbergkreis	47.79.9
535 000	Vogelsbergkreis	47.8
535 000	Vogelsbergkreis	47.81
535 000	Vogelsbergkreis	47.82
535 000	Vogelsbergkreis	47.89
535 000	Vogelsbergkreis	47.9	49	212 681	151 902	60 779
535 000	Vogelsbergkreis	47.91
535 000	Vogelsbergkreis	47.99
535 000	Vogelsbergkreis	47.99.1
535 000	Vogelsbergkreis	47.99.9	28	7 612	6 321	1 291
535 000	Vogelsbergkreis	H	93	118 589	115 437	3 153
535 000	Vogelsbergkreis	49	59	.	75 442	.
535 000	Vogelsbergkreis	49.1	—	—	—	—
535 000	Vogelsbergkreis	49.2	—	—	—	—
535 000	Vogelsbergkreis	49.3	17	25 385	25 233	153
535 000	Vogelsbergkreis	49.31	4	17 437	17 284	153
535 000	Vogelsbergkreis	49.32	4	.	2 517	.
535 000	Vogelsbergkreis	49.39	9	.	5 432	.
535 000	Vogelsbergkreis	49.39.1
535 000	Vogelsbergkreis	49.39.2
535 000	Vogelsbergkreis	49.39.9	4	.	2 638	.
535 000	Vogelsbergkreis	49.4	42	.	50 210	.
535 000	Vogelsbergkreis	49.41
535 000	Vogelsbergkreis	49.42
535 000	Vogelsbergkreis	49.5	—	—	—	—
535 000	Vogelsbergkreis	50	—	—	—	—
535 000	Vogelsbergkreis	50.1	—	—	—	—
535 000	Vogelsbergkreis	50.2	—	—	—	—
535 000	Vogelsbergkreis	50.3	—	—	—	—
535 000	Vogelsbergkreis	50.4	—	—	—	—
535 000	Vogelsbergkreis	51	—	—	—	—
535 000	Vogelsbergkreis	51.1	—	—	—	—
535 000	Vogelsbergkreis	51.2	—	—	—	—
535 000	Vogelsbergkreis	51.21	—	—	—	—
535 000	Vogelsbergkreis	51.22	—	—	—	—
535 000	Vogelsbergkreis	52	25	39 410	36 423	2 987
535 000	Vogelsbergkreis	52.1
535 000	Vogelsbergkreis	52.2
535 000	Vogelsbergkreis	52.21
535 000	Vogelsbergkreis	52.21.1	—	—	—	—
535 000	Vogelsbergkreis	52.21.2	—	—	—	—
535 000	Vogelsbergkreis	52.21.3	—	—	—	—
535 000	Vogelsbergkreis	52.21.4	—	—	—	—
535 000	Vogelsbergkreis	52.21.5	—	—	—	—
535 000	Vogelsbergkreis	52.21.9
535 000	Vogelsbergkreis	52.22	—	—	—	—
535 000	Vogelsbergkreis	52.22.1	—	—	—	—
535 000	Vogelsbergkreis	52.22.2	—	—	—	—
535 000	Vogelsbergkreis	52.22.3	—	—	—	—
535 000	Vogelsbergkreis	52.22.9	—	—	—	—

6. Umsatzsteuerpflichtige und steuerbarer Umsatz in Hessen 2023 nach Verwaltungsbezirken und wirtschaftlicher Gliederung

AGS	Regierungsbezirk Kreisfreie Stadt Landkreis	WZ 2008	Steuer- pflichtige	Steuerbarer Umsatz		
				insgesamt	Lieferungen und Leistungen	Inner- gemein- schaftliche Erwerbe
			Anzahl	1 000 Euro		
535 000	Vogelsbergkreis	52.23	—	—	—	—
535 000	Vogelsbergkreis	52.23.1	—	—	—	—
535 000	Vogelsbergkreis	52.23.9	—	—	—	—
535 000	Vogelsbergkreis	52.24	—	—	—	—
535 000	Vogelsbergkreis	52.29	20	37 141	34 208	2 933
535 000	Vogelsbergkreis	52.29.1	•	•	•	•
535 000	Vogelsbergkreis	52.29.2	—	—	—	—
535 000	Vogelsbergkreis	52.29.9	•	•	•	•
535 000	Vogelsbergkreis	53	9	•	3 571	•
535 000	Vogelsbergkreis	53.1	—	—	—	—
535 000	Vogelsbergkreis	53.2	9	•	3 571	•
535 000	Vogelsbergkreis	I	228	66 460	66 083	376
535 000	Vogelsbergkreis	55	73	29 002	28 970	32
535 000	Vogelsbergkreis	55.1	62	27 038	27 007	31
535 000	Vogelsbergkreis	55.10.1	19	14 579	14 571	8
535 000	Vogelsbergkreis	55.10.2	5	•	610	•
535 000	Vogelsbergkreis	55.10.3	33	10 821	10 799	22
535 000	Vogelsbergkreis	55.10.4	5	•	1 027	•
535 000	Vogelsbergkreis	55.2	•	•	•	•
535 000	Vogelsbergkreis	55.20.1	—	—	—	—
535 000	Vogelsbergkreis	55.20.2	—	—	—	—
535 000	Vogelsbergkreis	55.20.3	•	•	•	•
535 000	Vogelsbergkreis	55.20.4	—	—	—	—
535 000	Vogelsbergkreis	55.3	•	•	•	•
535 000	Vogelsbergkreis	55.9	•	•	•	•
535 000	Vogelsbergkreis	55.90.1	•	•	•	•
535 000	Vogelsbergkreis	55.90.9	—	—	—	—
535 000	Vogelsbergkreis	56	155	37 458	37 114	344
535 000	Vogelsbergkreis	56.1	111	•	29 650	•
535 000	Vogelsbergkreis	56.10.1	57	17 807	17 726	80
535 000	Vogelsbergkreis	56.10.2	•	•	•	•
535 000	Vogelsbergkreis	56.10.3	36	6 350	6 121	229
535 000	Vogelsbergkreis	56.10.4	6	1 322	1 322	0
535 000	Vogelsbergkreis	56.10.5	•	•	•	•
535 000	Vogelsbergkreis	56.2	11	•	2 460	•
535 000	Vogelsbergkreis	56.21	6	•	1 571	•
535 000	Vogelsbergkreis	56.29	5	•	889	•
535 000	Vogelsbergkreis	56.3	33	5 003	5 003	0
535 000	Vogelsbergkreis	56.30.1	30	4 488	4 488	0
535 000	Vogelsbergkreis	56.30.2	—	—	—	—
535 000	Vogelsbergkreis	56.30.3	•	•	•	•
535 000	Vogelsbergkreis	56.30.4	•	•	•	•
535 000	Vogelsbergkreis	56.30.9	•	•	•	•
535 000	Vogelsbergkreis	J	90	49 161	47 671	1 489
535 000	Vogelsbergkreis	58	8	17 042	15 887	1 154
535 000	Vogelsbergkreis	58.1	•	•	•	•
535 000	Vogelsbergkreis	58.11	•	•	•	•
535 000	Vogelsbergkreis	58.12	—	—	—	—
535 000	Vogelsbergkreis	58.13	•	•	•	•
535 000	Vogelsbergkreis	58.14	•	•	•	•
535 000	Vogelsbergkreis	58.19	•	•	•	•
535 000	Vogelsbergkreis	58.2	•	•	•	•
535 000	Vogelsbergkreis	58.21	•	•	•	•
535 000	Vogelsbergkreis	58.29	—	—	—	—

6. Umsatzsteuerpflichtige und steuerbarer Umsatz in Hessen 2023 nach Verwaltungsbezirken und wirtschaftlicher Gliederung

AGS	Regierungsbezirk Kreisfreie Stadt Landkreis	WZ 2008	Steuer- pflichtige	Steuerbarer Umsatz		
				insgesamt	Lieferungen und Leistungen	Inner- gemein- schaftliche Erwerbe
			Anzahl	1 000 Euro		
535 000	Vogelsbergkreis	59	3	•	205	•
535 000	Vogelsbergkreis	59.1	3	•	205	•
535 000	Vogelsbergkreis	59.11	•	•	•	•
535 000	Vogelsbergkreis	59.12	•	•	•	•
535 000	Vogelsbergkreis	59.13	—	—	—	—
535 000	Vogelsbergkreis	59.14	—	—	—	—
535 000	Vogelsbergkreis	59.2	—	—	—	—
535 000	Vogelsbergkreis	59.20.1	—	—	—	—
535 000	Vogelsbergkreis	59.20.2	—	—	—	—
535 000	Vogelsbergkreis	59.20.3	—	—	—	—
535 000	Vogelsbergkreis	60	—	—	—	—
535 000	Vogelsbergkreis	60.1	—	—	—	—
535 000	Vogelsbergkreis	60.2	—	—	—	—
535 000	Vogelsbergkreis	61	•	•	•	•
535 000	Vogelsbergkreis	61.1	—	—	—	—
535 000	Vogelsbergkreis	61.2	—	—	—	—
535 000	Vogelsbergkreis	61.3	—	—	—	—
535 000	Vogelsbergkreis	61.9	•	•	•	•
535 000	Vogelsbergkreis	61.90.1	—	—	—	—
535 000	Vogelsbergkreis	61.90.9	•	•	•	•
535 000	Vogelsbergkreis	62	75	31 269	30 934	335
535 000	Vogelsbergkreis	62.01	27	9 557	9 305	252
535 000	Vogelsbergkreis	62.01.1	12	1 194	1 193	0
535 000	Vogelsbergkreis	62.01.9	15	8 364	8 112	252
535 000	Vogelsbergkreis	62.02	30	16 371	16 307	64
535 000	Vogelsbergkreis	62.03	5	•	511	•
535 000	Vogelsbergkreis	62.09	13	•	4 810	•
535 000	Vogelsbergkreis	63	•	•	•	•
535 000	Vogelsbergkreis	63.1	•	•	•	•
535 000	Vogelsbergkreis	63.11	•	•	•	•
535 000	Vogelsbergkreis	63.12	—	—	—	—
535 000	Vogelsbergkreis	63.9	•	•	•	•
535 000	Vogelsbergkreis	63.91	—	—	—	—
535 000	Vogelsbergkreis	63.99	•	•	•	•
535 000	Vogelsbergkreis	K	18	21 899	21 891	8
535 000	Vogelsbergkreis	64	5	19 248	19 240	8
535 000	Vogelsbergkreis	64.1	5	19 248	19 240	8
535 000	Vogelsbergkreis	64.11	—	—	—	—
535 000	Vogelsbergkreis	64.19	5	19 248	19 240	8
535 000	Vogelsbergkreis	64.19.1	—	—	—	—
535 000	Vogelsbergkreis	64.19.2	—	—	—	—
535 000	Vogelsbergkreis	64.19.3	5	19 248	19 240	8
535 000	Vogelsbergkreis	64.19.4	—	—	—	—
535 000	Vogelsbergkreis	64.19.5	—	—	—	—
535 000	Vogelsbergkreis	64.19.6	—	—	—	—
535 000	Vogelsbergkreis	64.2	—	—	—	—
535 000	Vogelsbergkreis	64.3	—	—	—	—
535 000	Vogelsbergkreis	64.9	—	—	—	—
535 000	Vogelsbergkreis	64.91	—	—	—	—
535 000	Vogelsbergkreis	64.92	—	—	—	—
535 000	Vogelsbergkreis	64.92.1	—	—	—	—
535 000	Vogelsbergkreis	64.92.2	—	—	—	—
535 000	Vogelsbergkreis	64.99	—	—	—	—
535 000	Vogelsbergkreis	64.99.1	—	—	—	—

6. Umsatzsteuerpflichtige und steuerbarer Umsatz in Hessen 2023 nach Verwaltungsbezirken und wirtschaftlicher Gliederung

AGS	Regierungsbezirk Kreisfreie Stadt Landkreis	WZ 2008	Steuer- pflichtige	Steuerbarer Umsatz		
				insgesamt	Lieferungen und Leistungen	Inner- gemein- schaftliche Erwerbe
			Anzahl	1 000 Euro		
535 000	Vogelsbergkreis	64.99.9	—	—	—	—
535 000	Vogelsbergkreis	65	—	—	—	—
535 000	Vogelsbergkreis	65.1	—	—	—	—
535 000	Vogelsbergkreis	65.11	—	—	—	—
535 000	Vogelsbergkreis	65.12	—	—	—	—
535 000	Vogelsbergkreis	65.12.1	—	—	—	—
535 000	Vogelsbergkreis	65.12.2	—	—	—	—
535 000	Vogelsbergkreis	65.2	—	—	—	—
535 000	Vogelsbergkreis	65.3	—	—	—	—
535 000	Vogelsbergkreis	66	13	2 651	2 651	0
535 000	Vogelsbergkreis	66.1	•	•	•	•
535 000	Vogelsbergkreis	66.11	—	—	—	—
535 000	Vogelsbergkreis	66.12	—	—	—	—
535 000	Vogelsbergkreis	66.19	•	•	•	•
535 000	Vogelsbergkreis	66.2	•	•	•	•
535 000	Vogelsbergkreis	66.21	—	—	—	—
535 000	Vogelsbergkreis	66.22	•	•	•	•
535 000	Vogelsbergkreis	66.29	•	•	•	•
535 000	Vogelsbergkreis	66.3	•	•	•	•
535 000	Vogelsbergkreis	L	257	50 006	49 564	442
535 000	Vogelsbergkreis	68	257	50 006	49 564	442
535 000	Vogelsbergkreis	68.1	7	1 988	1 987	1
535 000	Vogelsbergkreis	68.2	219	44 126	43 687	439
535 000	Vogelsbergkreis	68.3	31	3 893	3 891	3
535 000	Vogelsbergkreis	68.31	16	1 696	1 693	3
535 000	Vogelsbergkreis	68.32	15	2 198	2 198	– 0
535 000	Vogelsbergkreis	M	371	113 867	113 101	767
535 000	Vogelsbergkreis	69	71	25 322	25 320	2
535 000	Vogelsbergkreis	69.1	28	7 684	7 683	1
535 000	Vogelsbergkreis	69.10.1	13	•	5 488	•
535 000	Vogelsbergkreis	69.10.2	15	•	2 195	•
535 000	Vogelsbergkreis	69.10.3	—	—	—	—
535 000	Vogelsbergkreis	69.10.4	—	—	—	—
535 000	Vogelsbergkreis	69.10.9	—	—	—	—
535 000	Vogelsbergkreis	69.2	43	17 638	17 637	1
535 000	Vogelsbergkreis	69.20.1	•	•	•	•
535 000	Vogelsbergkreis	69.20.2	•	•	•	•
535 000	Vogelsbergkreis	69.20.3	33	16 469	16 468	1
535 000	Vogelsbergkreis	69.20.4	6	•	897	•
535 000	Vogelsbergkreis	70	90	20 187	19 766	422
535 000	Vogelsbergkreis	70.1	33	6 744	6 331	412
535 000	Vogelsbergkreis	70.10.1	•	•	•	•
535 000	Vogelsbergkreis	70.10.9	•	•	•	•
535 000	Vogelsbergkreis	70.2	57	13 444	13 434	9
535 000	Vogelsbergkreis	70.21	—	—	—	—
535 000	Vogelsbergkreis	70.22	57	13 444	13 434	9
535 000	Vogelsbergkreis	71	124	53 296	52 981	314
535 000	Vogelsbergkreis	71.1	121	•	51 538	•
535 000	Vogelsbergkreis	71.11	28	•	8 368	•
535 000	Vogelsbergkreis	71.11.1	22	6 945	6 713	232
535 000	Vogelsbergkreis	71.11.2	•	•	•	•
535 000	Vogelsbergkreis	71.11.3	•	•	•	•
535 000	Vogelsbergkreis	71.11.4	•	•	•	•
535 000	Vogelsbergkreis	71.12	93	43 250	43 170	80

6. Umsatzsteuerpflichtige und steuerbarer Umsatz in Hessen 2023 nach Verwaltungsbezirken und wirtschaftlicher Gliederung

AGS	Regierungsbezirk Kreisfreie Stadt Landkreis	WZ 2008	Steuer- pflichtige	Steuerbarer Umsatz		
				insgesamt	Lieferungen und Leistungen	Inner- gemein- schaftliche Erwerbe
			Anzahl	1 000 Euro		
535 000	Vogelsbergkreis	71.12.1	41	19 128	19 125	3
535 000	Vogelsbergkreis	71.12.2	26	17 647	17 646	1
535 000	Vogelsbergkreis	71.12.3
535 000	Vogelsbergkreis	71.12.9
535 000	Vogelsbergkreis	71.2	3	.	1 444	.
535 000	Vogelsbergkreis	72
535 000	Vogelsbergkreis	72.1
535 000	Vogelsbergkreis	72.11	—	—	—	—
535 000	Vogelsbergkreis	72.19
535 000	Vogelsbergkreis	72.2
535 000	Vogelsbergkreis	73	23	4 965	4 961	4
535 000	Vogelsbergkreis	73.1	23	4 965	4 961	4
535 000	Vogelsbergkreis	73.11
535 000	Vogelsbergkreis	73.12
535 000	Vogelsbergkreis	73.2	—	—	—	—
535 000	Vogelsbergkreis	74	33	3 051	3 032	19
535 000	Vogelsbergkreis	74.1	8	1 026	1 014	12
535 000	Vogelsbergkreis	74.10.1	—	—	—	—
535 000	Vogelsbergkreis	74.10.2
535 000	Vogelsbergkreis	74.10.3
535 000	Vogelsbergkreis	74.2
535 000	Vogelsbergkreis	74.20.1
535 000	Vogelsbergkreis	74.20.2	—	—	—	—
535 000	Vogelsbergkreis	74.3
535 000	Vogelsbergkreis	74.30.1
535 000	Vogelsbergkreis	74.30.2
535 000	Vogelsbergkreis	74.9	14	1 468	1 462	6
535 000	Vogelsbergkreis	75
535 000	Vogelsbergkreis	75.00.1	20	.	4 879	.
535 000	Vogelsbergkreis	75.00.9
535 000	Vogelsbergkreis	N	219	97 145	95 457	1 689
535 000	Vogelsbergkreis	77	35	21 245	19 700	1 545
535 000	Vogelsbergkreis	77.1
535 000	Vogelsbergkreis	77.11	3	.	369	.
535 000	Vogelsbergkreis	77.12
535 000	Vogelsbergkreis	77.2
535 000	Vogelsbergkreis	77.21
535 000	Vogelsbergkreis	77.22	—	—	—	—
535 000	Vogelsbergkreis	77.29	3	2 205	2 156	49
535 000	Vogelsbergkreis	77.3	25	14 275	14 243	33
535 000	Vogelsbergkreis	77.31	8	1 786	1 783	3
535 000	Vogelsbergkreis	77.32	8	6 535	6 533	1
535 000	Vogelsbergkreis	77.33	—	—	—	—
535 000	Vogelsbergkreis	77.34	—	—	—	—
535 000	Vogelsbergkreis	77.35	—	—	—	—
535 000	Vogelsbergkreis	77.39	9	5 955	5 927	28
535 000	Vogelsbergkreis	77.4	—	—	—	—
535 000	Vogelsbergkreis	78	3	2 752	2 751	0
535 000	Vogelsbergkreis	78.1
535 000	Vogelsbergkreis	78.2	—	—	—	—
535 000	Vogelsbergkreis	78.3
535 000	Vogelsbergkreis	79	13	.	5 172	.
535 000	Vogelsbergkreis	79.1	10	.	4 793	.
535 000	Vogelsbergkreis	79.11	6	.	3 842	.

6. Umsatzsteuerpflichtige und steuerbarer Umsatz in Hessen 2023 nach Verwaltungsbezirken und wirtschaftlicher Gliederung

AGS	Regierungsbezirk Kreisfreie Stadt Landkreis	WZ 2008	Steuer- pflichtige	Steuerbarer Umsatz		
				insgesamt	Lieferungen und Leistungen	Inner- gemein- schaftliche Erwerbe
			Anzahl	1 000 Euro		
535 000	Vogelsbergkreis	79.12	4	•	951	•
535 000	Vogelsbergkreis	79.9	3	•	380	•
535 000	Vogelsbergkreis	80	4	•	4 733	•
535 000	Vogelsbergkreis	80.1	•	•	•	•
535 000	Vogelsbergkreis	80.2	•	•	•	•
535 000	Vogelsbergkreis	80.3	—	—	—	—
535 000	Vogelsbergkreis	81	135	49 153	49 109	44
535 000	Vogelsbergkreis	81.1	43	8 517	8 517	0
535 000	Vogelsbergkreis	81.2	44	25 119	25 119	1
535 000	Vogelsbergkreis	81.21	21	17 157	17 157	0
535 000	Vogelsbergkreis	81.22	19	•	6 766	•
535 000	Vogelsbergkreis	81.22.1	•	•	•	•
535 000	Vogelsbergkreis	81.22.9	•	•	•	•
535 000	Vogelsbergkreis	81.29	4	•	1 196	•
535 000	Vogelsbergkreis	81.29.1	—	—	—	—
535 000	Vogelsbergkreis	81.29.2	—	—	—	—
535 000	Vogelsbergkreis	81.29.9	4	•	1 196	•
535 000	Vogelsbergkreis	81.3	48	15 516	15 474	43
535 000	Vogelsbergkreis	81.30.1	43	14 952	14 910	42
535 000	Vogelsbergkreis	81.30.9	5	564	564	1
535 000	Vogelsbergkreis	82	29	14 090	13 991	100
535 000	Vogelsbergkreis	82.1	5	•	359	•
535 000	Vogelsbergkreis	82.11	5	•	359	•
535 000	Vogelsbergkreis	82.19	—	—	—	—
535 000	Vogelsbergkreis	82.2	—	—	—	—
535 000	Vogelsbergkreis	82.3	7	•	2 760	•
535 000	Vogelsbergkreis	82.9	17	10 962	10 871	90
535 000	Vogelsbergkreis	82.91	•	•	•	•
535 000	Vogelsbergkreis	82.91.1	—	—	—	—
535 000	Vogelsbergkreis	82.91.2	•	•	•	•
535 000	Vogelsbergkreis	82.92	•	•	•	•
535 000	Vogelsbergkreis	82.99	•	•	•	•
535 000	Vogelsbergkreis	82.99.1	—	—	—	—
535 000	Vogelsbergkreis	82.99.9	•	•	•	•
535 000	Vogelsbergkreis	O	—	—	—	—
535 000	Vogelsbergkreis	P	•	•	•	•
535 000	Vogelsbergkreis	85	•	•	•	•
535 000	Vogelsbergkreis	85.1	—	—	—	—
535 000	Vogelsbergkreis	85.2	—	—	—	—
535 000	Vogelsbergkreis	85.3	•	•	•	•
535 000	Vogelsbergkreis	85.31	—	—	—	—
535 000	Vogelsbergkreis	85.32	•	•	•	•
535 000	Vogelsbergkreis	85.4	—	—	—	—
535 000	Vogelsbergkreis	85.41	—	—	—	—
535 000	Vogelsbergkreis	85.42	—	—	—	—
535 000	Vogelsbergkreis	85.42.1	—	—	—	—
535 000	Vogelsbergkreis	85.42.2	—	—	—	—
535 000	Vogelsbergkreis	85.42.3	—	—	—	—
535 000	Vogelsbergkreis	85.42.4	—	—	—	—
535 000	Vogelsbergkreis	85.5	56	10 203	10 198	5
535 000	Vogelsbergkreis	85.51	14	1 288	1 283	4
535 000	Vogelsbergkreis	85.52	—	—	—	—
535 000	Vogelsbergkreis	85.53	23	4 464	4 464	0
535 000	Vogelsbergkreis	85.59	19	4 451	4 450	1

6. Umsatzsteuerpflichtige und steuerbarer Umsatz in Hessen 2023 nach Verwaltungsbezirken und wirtschaftlicher Gliederung

AGS	Regierungsbezirk Kreisfreie Stadt Landkreis	WZ 2008	Steuer- pflichtige	Steuerbarer Umsatz		
				insgesamt	Lieferungen und Leistungen	Inner- gemein- schaftliche Erwerbe
			Anzahl	1 000 Euro		
535 000	Vogelsbergkreis	85.59.1	—	—	—	—
535 000	Vogelsbergkreis	85.59.2	10	1 268	1 268	0
535 000	Vogelsbergkreis	85.59.9	9	3 183	3 182	0
535 000	Vogelsbergkreis	85.6	—	—	—	—
535 000	Vogelsbergkreis	Q	49	130 762	130 636	126
535 000	Vogelsbergkreis	86	•	•	•	•
535 000	Vogelsbergkreis	86.1	•	•	•	•
535 000	Vogelsbergkreis	86.10.1	•	•	•	•
535 000	Vogelsbergkreis	86.10.2	—	—	—	—
535 000	Vogelsbergkreis	86.10.3	•	•	•	•
535 000	Vogelsbergkreis	86.2	13	11 656	11 654	2
535 000	Vogelsbergkreis	86.21	4	•	390	•
535 000	Vogelsbergkreis	86.22	4	4 823	4 821	2
535 000	Vogelsbergkreis	86.23	5	•	6 444	•
535 000	Vogelsbergkreis	86.9	19	3 570	3 570	1
535 000	Vogelsbergkreis	86.90.1	•	•	•	•
535 000	Vogelsbergkreis	86.90.2	•	•	•	•
535 000	Vogelsbergkreis	86.90.3	•	•	•	•
535 000	Vogelsbergkreis	86.90.9	14	2 442	2 441	1
535 000	Vogelsbergkreis	87	5	94 809	94 766	43
535 000	Vogelsbergkreis	87.1	5	94 809	94 766	43
535 000	Vogelsbergkreis	87.2	—	—	—	—
535 000	Vogelsbergkreis	87.3	—	—	—	—
535 000	Vogelsbergkreis	87.9	—	—	—	—
535 000	Vogelsbergkreis	88	•	•	•	•
535 000	Vogelsbergkreis	88.1	•	•	•	•
535 000	Vogelsbergkreis	88.10.1	•	•	•	•
535 000	Vogelsbergkreis	88.10.2	•	•	•	•
535 000	Vogelsbergkreis	88.9	6	4 335	4 332	3
535 000	Vogelsbergkreis	88.91	—	—	—	—
535 000	Vogelsbergkreis	88.99	6	4 335	4 332	3
535 000	Vogelsbergkreis	R	58	13 948	13 877	71
535 000	Vogelsbergkreis	90	23	2 843	2 843	1
535 000	Vogelsbergkreis	90.01	4	•	524	•
535 000	Vogelsbergkreis	90.01.1	—	—	—	—
535 000	Vogelsbergkreis	90.01.2	•	•	•	•
535 000	Vogelsbergkreis	90.01.3	•	•	•	•
535 000	Vogelsbergkreis	90.01.4	•	•	•	•
535 000	Vogelsbergkreis	90.02	3	•	259	•
535 000	Vogelsbergkreis	90.03	16	2 060	2 060	1
535 000	Vogelsbergkreis	90.03.1	•	•	•	•
535 000	Vogelsbergkreis	90.03.2	7	1 342	1 342	0
535 000	Vogelsbergkreis	90.03.3	•	•	•	•
535 000	Vogelsbergkreis	90.03.4	•	•	•	•
535 000	Vogelsbergkreis	90.03.5	3	250	250	0
535 000	Vogelsbergkreis	90.04	—	—	—	—
535 000	Vogelsbergkreis	90.04.1	—	—	—	—
535 000	Vogelsbergkreis	90.04.2	—	—	—	—
535 000	Vogelsbergkreis	90.04.3	—	—	—	—
535 000	Vogelsbergkreis	91	•	•	•	•
535 000	Vogelsbergkreis	91.01	—	—	—	—
535 000	Vogelsbergkreis	91.02	—	—	—	—
535 000	Vogelsbergkreis	91.03	•	•	•	•
535 000	Vogelsbergkreis	91.04	—	—	—	—

6. Umsatzsteuerpflichtige und steuerbarer Umsatz in Hessen 2023 nach Verwaltungsbezirken und wirtschaftlicher Gliederung

AGS	Regierungsbezirk Kreisfreie Stadt Landkreis	WZ 2008	Steuer- pflichtige	Steuerbarer Umsatz		
				insgesamt	Lieferungen und Leistungen	Inner- gemein- schaftliche Erwerbe
			Anzahl	1 000 Euro		
535 000	Vogelsbergkreis	92
535 000	Vogelsbergkreis	92.00.1
535 000	Vogelsbergkreis	92.00.2	—	—	—	—
535 000	Vogelsbergkreis	92.00.3	—	—	—	—
535 000	Vogelsbergkreis	93	32	8 004	7 934	70
535 000	Vogelsbergkreis	93.1	24	5 391	5 391	0
535 000	Vogelsbergkreis	93.11	4	1 787	1 787	0
535 000	Vogelsbergkreis	93.12
535 000	Vogelsbergkreis	93.13	6	.	1 738	.
535 000	Vogelsbergkreis	93.19
535 000	Vogelsbergkreis	93.2	8	2 613	2 543	70
535 000	Vogelsbergkreis	93.21	—	—	—	—
535 000	Vogelsbergkreis	93.29	8	2 613	2 543	70
535 000	Vogelsbergkreis	S	144	21 772	21 693	79
535 000	Vogelsbergkreis	94	15	6 891	6 869	22
535 000	Vogelsbergkreis	94.1
535 000	Vogelsbergkreis	94.11
535 000	Vogelsbergkreis	94.12	—	—	—	—
535 000	Vogelsbergkreis	94.2	—	—	—	—
535 000	Vogelsbergkreis	94.9
535 000	Vogelsbergkreis	94.91	—	—	—	—
535 000	Vogelsbergkreis	94.92	—	—	—	—
535 000	Vogelsbergkreis	94.99
535 000	Vogelsbergkreis	94.99.1
535 000	Vogelsbergkreis	94.99.2
535 000	Vogelsbergkreis	94.99.3	4	.	224	.
535 000	Vogelsbergkreis	94.99.4	—	—	—	—
535 000	Vogelsbergkreis	94.99.9	6	.	1 219	.
535 000	Vogelsbergkreis	95	8	1 730	1 699	31
535 000	Vogelsbergkreis	95.1	—	—	—	—
535 000	Vogelsbergkreis	95.11	—	—	—	—
535 000	Vogelsbergkreis	95.12	—	—	—	—
535 000	Vogelsbergkreis	95.2	8	1 730	1 699	31
535 000	Vogelsbergkreis	95.21	—	—	—	—
535 000	Vogelsbergkreis	95.22	—	—	—	—
535 000	Vogelsbergkreis	95.23
535 000	Vogelsbergkreis	95.24
535 000	Vogelsbergkreis	95.25	—	—	—	—
535 000	Vogelsbergkreis	95.29	4	.	327	.
535 000	Vogelsbergkreis	96	121	13 151	13 124	26
535 000	Vogelsbergkreis	96.01
535 000	Vogelsbergkreis	96.02	75	8 194	8 177	17
535 000	Vogelsbergkreis	96.02.1	57	6 721	6 705	17
535 000	Vogelsbergkreis	96.02.2	18	1 473	1 472	0
535 000	Vogelsbergkreis	96.03	9	2 122	2 117	4
535 000	Vogelsbergkreis	96.03.1	9	2 122	2 117	4
535 000	Vogelsbergkreis	96.03.2	—	—	—	—
535 000	Vogelsbergkreis	96.04
535 000	Vogelsbergkreis	96.09	33	1 879	1 874	5
600 000	Regierungsbezirk Kassel	A - S	39 945	98 891 344	92 489 435	6 401 908
600 000	Regierungsbezirk Kassel	A
600 000	Regierungsbezirk Kassel	01	1 766	756 880	747 914	8 966
600 000	Regierungsbezirk Kassel	01.1	321	104 104	103 646	458
600 000	Regierungsbezirk Kassel	01.11	311	98 199	97 803	396

6. Umsatzsteuerpflichtige und steuerbarer Umsatz in Hessen 2023 nach Verwaltungsbezirken und wirtschaftlicher Gliederung

AGS	Regierungsbezirk Kreisfreie Stadt Landkreis	WZ 2008	Steuer- pflichtige	Steuerbarer Umsatz		
				insgesamt	Lieferungen und Leistungen	Inner- gemein- schaftliche Erwerbe
			Anzahl	1 000 Euro		
600 000	Regierungsbezirk Kassel	01.12	—	—	—	—
600 000	Regierungsbezirk Kassel	01.13	5	•	4 414	•
600 000	Regierungsbezirk Kassel	01.13.1	•	•	•	•
600 000	Regierungsbezirk Kassel	01.13.2	•	•	•	•
600 000	Regierungsbezirk Kassel	01.14	—	—	—	—
600 000	Regierungsbezirk Kassel	01.15	—	—	—	—
600 000	Regierungsbezirk Kassel	01.16	—	—	—	—
600 000	Regierungsbezirk Kassel	01.19	5	•	1 429	•
600 000	Regierungsbezirk Kassel	01.19.1	•	•	•	•
600 000	Regierungsbezirk Kassel	01.19.2	—	—	—	—
600 000	Regierungsbezirk Kassel	01.19.9	•	•	•	•
600 000	Regierungsbezirk Kassel	01.2	8	•	6 062	•
600 000	Regierungsbezirk Kassel	01.21	•	•	•	•
600 000	Regierungsbezirk Kassel	01.22	—	—	—	—
600 000	Regierungsbezirk Kassel	01.23	—	—	—	—
600 000	Regierungsbezirk Kassel	01.24	•	•	•	•
600 000	Regierungsbezirk Kassel	01.25	•	•	•	•
600 000	Regierungsbezirk Kassel	01.25.1	3	4 458	4 047	410
600 000	Regierungsbezirk Kassel	01.25.9	•	•	•	•
600 000	Regierungsbezirk Kassel	01.26	—	—	—	—
600 000	Regierungsbezirk Kassel	01.27	—	—	—	—
600 000	Regierungsbezirk Kassel	01.28	—	—	—	—
600 000	Regierungsbezirk Kassel	01.29	—	—	—	—
600 000	Regierungsbezirk Kassel	01.3	•	•	•	•
600 000	Regierungsbezirk Kassel	01.30.1	8	2 621	2 577	44
600 000	Regierungsbezirk Kassel	01.30.2	•	•	•	•
600 000	Regierungsbezirk Kassel	01.4	144	109 539	109 317	222
600 000	Regierungsbezirk Kassel	01.41	38	26 883	26 728	155
600 000	Regierungsbezirk Kassel	01.42	5	•	1 616	•
600 000	Regierungsbezirk Kassel	01.43	15	6 128	6 115	13
600 000	Regierungsbezirk Kassel	01.44	—	—	—	—
600 000	Regierungsbezirk Kassel	01.45	9	•	756	•
600 000	Regierungsbezirk Kassel	01.46	30	25 749	25 749	0
600 000	Regierungsbezirk Kassel	01.47	23	43 982	43 933	49
600 000	Regierungsbezirk Kassel	01.49	24	4 424	4 419	5
600 000	Regierungsbezirk Kassel	01.5	1 097	424 936	422 733	2 203
600 000	Regierungsbezirk Kassel	01.6	176	104 373	99 348	5 025
600 000	Regierungsbezirk Kassel	01.61	107	62 745	62 100	645
600 000	Regierungsbezirk Kassel	01.62	53	16 667	16 162	505
600 000	Regierungsbezirk Kassel	01.63	•	•	•	•
600 000	Regierungsbezirk Kassel	01.64	•	•	•	•
600 000	Regierungsbezirk Kassel	01.7	•	•	•	•
600 000	Regierungsbezirk Kassel	02	202	300 790	298 680	2 110
600 000	Regierungsbezirk Kassel	02.1	•	•	•	•
600 000	Regierungsbezirk Kassel	02.2	•	•	•	•
600 000	Regierungsbezirk Kassel	02.3	—	—	—	—
600 000	Regierungsbezirk Kassel	02.4	113	64 934	63 609	1 325
600 000	Regierungsbezirk Kassel	03	•	•	•	•
600 000	Regierungsbezirk Kassel	03.1	•	•	•	•
600 000	Regierungsbezirk Kassel	03.11	•	•	•	•
600 000	Regierungsbezirk Kassel	03.12	•	•	•	•
600 000	Regierungsbezirk Kassel	03.2	10	17 139	13 244	3 895
600 000	Regierungsbezirk Kassel	03.21	—	—	—	—
600 000	Regierungsbezirk Kassel	03.22	10	17 139	13 244	3 895

6. Umsatzsteuerpflichtige und steuerbarer Umsatz in Hessen 2023 nach Verwaltungsbezirken und wirtschaftlicher Gliederung

AGS	Regierungsbezirk Kreisfreie Stadt Landkreis	WZ 2008	Steuer- pflichtige	Steuerbarer Umsatz		
				insgesamt	Lieferungen und Leistungen	Inner- gemein- schaftliche Erwerbe
			Anzahl	1 000 Euro		
600 000	Regierungsbezirk Kassel	B
600 000	Regierungsbezirk Kassel	05	—	—	—	—
600 000	Regierungsbezirk Kassel	05.1	—	—	—	—
600 000	Regierungsbezirk Kassel	05.2	—	—	—	—
600 000	Regierungsbezirk Kassel	06
600 000	Regierungsbezirk Kassel	06.1	—	—	—	—
600 000	Regierungsbezirk Kassel	06.2
600 000	Regierungsbezirk Kassel	07	—	—	—	—
600 000	Regierungsbezirk Kassel	07.1	—	—	—	—
600 000	Regierungsbezirk Kassel	07.2	—	—	—	—
600 000	Regierungsbezirk Kassel	07.21	—	—	—	—
600 000	Regierungsbezirk Kassel	07.29	—	—	—	—
600 000	Regierungsbezirk Kassel	08
600 000	Regierungsbezirk Kassel	08.1
600 000	Regierungsbezirk Kassel	08.11
600 000	Regierungsbezirk Kassel	08.12	9	41 150	41 141	9
600 000	Regierungsbezirk Kassel	08.9
600 000	Regierungsbezirk Kassel	08.91
600 000	Regierungsbezirk Kassel	08.92	—	—	—	—
600 000	Regierungsbezirk Kassel	08.93	—	—	—	—
600 000	Regierungsbezirk Kassel	08.99
600 000	Regierungsbezirk Kassel	09
600 000	Regierungsbezirk Kassel	09.1
600 000	Regierungsbezirk Kassel	09.9	—	—	—	—
600 000	Regierungsbezirk Kassel	C	3 018	26 767 601	23 799 043	2 968 558
600 000	Regierungsbezirk Kassel	10	471	1 940 091	1 679 515	260 576
600 000	Regierungsbezirk Kassel	10.1	230	517 469	499 470	17 999
600 000	Regierungsbezirk Kassel	10.11
600 000	Regierungsbezirk Kassel	10.12
600 000	Regierungsbezirk Kassel	10.13	205	325 248	312 145	13 103
600 000	Regierungsbezirk Kassel	10.2
600 000	Regierungsbezirk Kassel	10.3
600 000	Regierungsbezirk Kassel	10.31
600 000	Regierungsbezirk Kassel	10.32	6	2 231	2 225	5
600 000	Regierungsbezirk Kassel	10.39
600 000	Regierungsbezirk Kassel	10.4
600 000	Regierungsbezirk Kassel	10.41
600 000	Regierungsbezirk Kassel	10.42	—	—	—	—
600 000	Regierungsbezirk Kassel	10.5
600 000	Regierungsbezirk Kassel	10.51
600 000	Regierungsbezirk Kassel	10.52	6	679	621	58
600 000	Regierungsbezirk Kassel	10.6	12	10 235	10 192	43
600 000	Regierungsbezirk Kassel	10.61	12	10 235	10 192	43
600 000	Regierungsbezirk Kassel	10.62	—	—	—	—
600 000	Regierungsbezirk Kassel	10.7	157	585 337	530 151	55 187
600 000	Regierungsbezirk Kassel	10.71
600 000	Regierungsbezirk Kassel	10.72
600 000	Regierungsbezirk Kassel	10.73
600 000	Regierungsbezirk Kassel	10.8
600 000	Regierungsbezirk Kassel	10.81
600 000	Regierungsbezirk Kassel	10.82
600 000	Regierungsbezirk Kassel	10.83	10	2 717	2 633	84
600 000	Regierungsbezirk Kassel	10.84
600 000	Regierungsbezirk Kassel	10.85

6. Umsatzsteuerpflichtige und steuerbarer Umsatz in Hessen 2023 nach Verwaltungsbezirken und wirtschaftlicher Gliederung

AGS	Regierungsbezirk Kreisfreie Stadt Landkreis	WZ 2008	Steuer- pflichtige	Steuerbarer Umsatz		
				insgesamt	Lieferungen und Leistungen	Inner- gemein- schaftliche Erwerbe
			Anzahl	1 000 Euro		
600 000	Regierungsbezirk Kassel	10.86
600 000	Regierungsbezirk Kassel	10.89	9	3 787	3 410	377
600 000	Regierungsbezirk Kassel	10.9	14	95 226	82 869	12 356
600 000	Regierungsbezirk Kassel	10.91
600 000	Regierungsbezirk Kassel	10.92
600 000	Regierungsbezirk Kassel	11	27	423 167	399 706	23 460
600 000	Regierungsbezirk Kassel	11.01
600 000	Regierungsbezirk Kassel	11.02	—	—	—	—
600 000	Regierungsbezirk Kassel	11.03
600 000	Regierungsbezirk Kassel	11.04	—	—	—	—
600 000	Regierungsbezirk Kassel	11.05	12	.	29 914	.
600 000	Regierungsbezirk Kassel	11.06	—	—	—	—
600 000	Regierungsbezirk Kassel	11.07	4	366 220	346 761	19 459
600 000	Regierungsbezirk Kassel	12	—	—	—	—
600 000	Regierungsbezirk Kassel	13	69	317 759	279 362	38 397
600 000	Regierungsbezirk Kassel	13.1
600 000	Regierungsbezirk Kassel	13.2
600 000	Regierungsbezirk Kassel	13.3
600 000	Regierungsbezirk Kassel	13.9	41	286 305	256 229	30 076
600 000	Regierungsbezirk Kassel	13.91	—	—	—	—
600 000	Regierungsbezirk Kassel	13.92	16	130 977	115 092	15 885
600 000	Regierungsbezirk Kassel	13.93
600 000	Regierungsbezirk Kassel	13.94
600 000	Regierungsbezirk Kassel	13.95
600 000	Regierungsbezirk Kassel	13.96	12	.	99 146	.
600 000	Regierungsbezirk Kassel	13.99
600 000	Regierungsbezirk Kassel	14	35	.	50 512	.
600 000	Regierungsbezirk Kassel	14.1	31	52 173	49 826	2 347
600 000	Regierungsbezirk Kassel	14.11
600 000	Regierungsbezirk Kassel	14.12
600 000	Regierungsbezirk Kassel	14.13	13	38 573	37 218	1 355
600 000	Regierungsbezirk Kassel	14.14
600 000	Regierungsbezirk Kassel	14.19
600 000	Regierungsbezirk Kassel	14.2
600 000	Regierungsbezirk Kassel	14.3
600 000	Regierungsbezirk Kassel	14.31
600 000	Regierungsbezirk Kassel	14.39
600 000	Regierungsbezirk Kassel	15
600 000	Regierungsbezirk Kassel	15.1	9	.	2 349	.
600 000	Regierungsbezirk Kassel	15.11
600 000	Regierungsbezirk Kassel	15.12
600 000	Regierungsbezirk Kassel	15.2
600 000	Regierungsbezirk Kassel	16	283	1 762 304	1 709 559	52 744
600 000	Regierungsbezirk Kassel	16.1	75	525 288	506 256	19 031
600 000	Regierungsbezirk Kassel	16.2	208	1 237 016	1 203 303	33 713
600 000	Regierungsbezirk Kassel	16.21
600 000	Regierungsbezirk Kassel	16.22	—	—	—	—
600 000	Regierungsbezirk Kassel	16.23	137	653 697	645 911	7 786
600 000	Regierungsbezirk Kassel	16.24	24	142 300	136 428	5 873
600 000	Regierungsbezirk Kassel	16.29
600 000	Regierungsbezirk Kassel	17	27	418 595	403 233	15 362
600 000	Regierungsbezirk Kassel	17.1
600 000	Regierungsbezirk Kassel	17.11
600 000	Regierungsbezirk Kassel	17.12

6. Umsatzsteuerpflichtige und steuerbarer Umsatz in Hessen 2023 nach Verwaltungsbezirken und wirtschaftlicher Gliederung

AGS	Regierungsbezirk Kreisfreie Stadt Landkreis	WZ 2008	Steuer- pflichtige	Steuerbarer Umsatz		
				insgesamt	Lieferungen und Leistungen	Inner- gemein- schaftliche Erwerbe
			Anzahl	1 000 Euro		
600 000	Regierungsbezirk Kassel	17.2
600 000	Regierungsbezirk Kassel	17.21	8	7 223	6 967	256
600 000	Regierungsbezirk Kassel	17.22
600 000	Regierungsbezirk Kassel	17.23	3	1 155	1 152	2
600 000	Regierungsbezirk Kassel	17.24
600 000	Regierungsbezirk Kassel	17.29	3	2 656	2 066	590
600 000	Regierungsbezirk Kassel	18	115	319 217	309 385	9 832
600 000	Regierungsbezirk Kassel	18.1	108	318 128	308 296	9 832
600 000	Regierungsbezirk Kassel	18.11	8	36 619	35 948	671
600 000	Regierungsbezirk Kassel	18.12	80	272 685	263 547	9 138
600 000	Regierungsbezirk Kassel	18.13
600 000	Regierungsbezirk Kassel	18.14
600 000	Regierungsbezirk Kassel	18.2	7	1 089	1 089	0
600 000	Regierungsbezirk Kassel	19
600 000	Regierungsbezirk Kassel	19.1
600 000	Regierungsbezirk Kassel	19.2
600 000	Regierungsbezirk Kassel	20	50	282 482	255 143	27 339
600 000	Regierungsbezirk Kassel	20.1	14	.	12 016	.
600 000	Regierungsbezirk Kassel	20.11
600 000	Regierungsbezirk Kassel	20.12
600 000	Regierungsbezirk Kassel	20.13	3	805	516	289
600 000	Regierungsbezirk Kassel	20.14
600 000	Regierungsbezirk Kassel	20.15	—	—	—	—
600 000	Regierungsbezirk Kassel	20.16
600 000	Regierungsbezirk Kassel	20.17	—	—	—	—
600 000	Regierungsbezirk Kassel	20.2
600 000	Regierungsbezirk Kassel	20.3	7	137 747	123 655	14 093
600 000	Regierungsbezirk Kassel	20.4
600 000	Regierungsbezirk Kassel	20.41
600 000	Regierungsbezirk Kassel	20.42	15	38 079	33 604	4 475
600 000	Regierungsbezirk Kassel	20.5	6	5 379	3 576	1 803
600 000	Regierungsbezirk Kassel	20.51	—	—	—	—
600 000	Regierungsbezirk Kassel	20.52	—	—	—	—
600 000	Regierungsbezirk Kassel	20.53	—	—	—	—
600 000	Regierungsbezirk Kassel	20.59	6	5 379	3 576	1 803
600 000	Regierungsbezirk Kassel	20.6
600 000	Regierungsbezirk Kassel	21
600 000	Regierungsbezirk Kassel	21.1
600 000	Regierungsbezirk Kassel	21.2
600 000	Regierungsbezirk Kassel	22	93	1 073 233	926 125	147 109
600 000	Regierungsbezirk Kassel	22.1
600 000	Regierungsbezirk Kassel	22.11
600 000	Regierungsbezirk Kassel	22.19
600 000	Regierungsbezirk Kassel	22.2
600 000	Regierungsbezirk Kassel	22.21	14	183 251	158 417	24 834
600 000	Regierungsbezirk Kassel	22.22
600 000	Regierungsbezirk Kassel	22.23	23	171 868	168 063	3 805
600 000	Regierungsbezirk Kassel	22.29	37	198 021	175 536	22 485
600 000	Regierungsbezirk Kassel	23	184	564 656	544 279	20 377
600 000	Regierungsbezirk Kassel	23.1	6	.	12 433	.
600 000	Regierungsbezirk Kassel	23.11	—	—	—	—
600 000	Regierungsbezirk Kassel	23.12
600 000	Regierungsbezirk Kassel	23.13
600 000	Regierungsbezirk Kassel	23.14

6. Umsatzsteuerpflichtige und steuerbarer Umsatz in Hessen 2023 nach Verwaltungsbezirken und wirtschaftlicher Gliederung

AGS	Regierungsbezirk Kreisfreie Stadt Landkreis	WZ 2008	Steuer- pflichtige	Steuerbarer Umsatz		
				insgesamt	Lieferungen und Leistungen	Inner- gemein- schaftliche Erwerbe
			Anzahl	1 000 Euro		
600 000	Regierungsbezirk Kassel	23.19	3	•	1 076	•
600 000	Regierungsbezirk Kassel	23.2	•	•	•	•
600 000	Regierungsbezirk Kassel	23.3	6	•	1 854	•
600 000	Regierungsbezirk Kassel	23.31	3	•	1 073	•
600 000	Regierungsbezirk Kassel	23.32	3	782	782	0
600 000	Regierungsbezirk Kassel	23.4	14	•	4 182	•
600 000	Regierungsbezirk Kassel	23.41	10	1 186	1 186	0
600 000	Regierungsbezirk Kassel	23.42	•	•	•	•
600 000	Regierungsbezirk Kassel	23.43	—	—	—	—
600 000	Regierungsbezirk Kassel	23.44	—	—	—	—
600 000	Regierungsbezirk Kassel	23.49	•	•	•	•
600 000	Regierungsbezirk Kassel	23.5	•	•	•	•
600 000	Regierungsbezirk Kassel	23.51	•	•	•	•
600 000	Regierungsbezirk Kassel	23.52	•	•	•	•
600 000	Regierungsbezirk Kassel	23.6	40	267 870	264 708	3 163
600 000	Regierungsbezirk Kassel	23.61	27	165 959	162 967	2 992
600 000	Regierungsbezirk Kassel	23.62	•	•	•	•
600 000	Regierungsbezirk Kassel	23.63	5	•	99 033	•
600 000	Regierungsbezirk Kassel	23.64	4	2 213	2 213	0
600 000	Regierungsbezirk Kassel	23.65	—	—	—	—
600 000	Regierungsbezirk Kassel	23.69	•	•	•	•
600 000	Regierungsbezirk Kassel	23.7	102	43 725	42 550	1 174
600 000	Regierungsbezirk Kassel	23.9	9	132 521	120 374	12 147
600 000	Regierungsbezirk Kassel	23.91	•	•	•	•
600 000	Regierungsbezirk Kassel	23.99	•	•	•	•
600 000	Regierungsbezirk Kassel	24	24	218 971	177 529	41 442
600 000	Regierungsbezirk Kassel	24.1	8	9 577	8 483	1 094
600 000	Regierungsbezirk Kassel	24.2	•	•	•	•
600 000	Regierungsbezirk Kassel	24.3	•	•	•	•
600 000	Regierungsbezirk Kassel	24.31	•	•	•	•
600 000	Regierungsbezirk Kassel	24.32	—	—	—	—
600 000	Regierungsbezirk Kassel	24.33	—	—	—	—
600 000	Regierungsbezirk Kassel	24.34	—	—	—	—
600 000	Regierungsbezirk Kassel	24.4	•	•	•	•
600 000	Regierungsbezirk Kassel	24.41	•	•	•	•
600 000	Regierungsbezirk Kassel	24.42	•	•	•	•
600 000	Regierungsbezirk Kassel	24.43	—	—	—	—
600 000	Regierungsbezirk Kassel	24.44	—	—	—	—
600 000	Regierungsbezirk Kassel	24.45	•	•	•	•
600 000	Regierungsbezirk Kassel	24.46	—	—	—	—
600 000	Regierungsbezirk Kassel	24.5	•	•	•	•
600 000	Regierungsbezirk Kassel	24.51	•	•	•	•
600 000	Regierungsbezirk Kassel	24.52	•	•	•	•
600 000	Regierungsbezirk Kassel	24.53	4	34 885	30 228	4 657
600 000	Regierungsbezirk Kassel	24.54	—	—	—	—
600 000	Regierungsbezirk Kassel	25	438	4 776 009	3 928 259	847 750
600 000	Regierungsbezirk Kassel	25.1	131	261 557	259 230	2 328
600 000	Regierungsbezirk Kassel	25.11	93	201 482	199 246	2 236
600 000	Regierungsbezirk Kassel	25.12	38	60 075	59 984	92
600 000	Regierungsbezirk Kassel	25.2	•	•	•	•
600 000	Regierungsbezirk Kassel	25.21	•	•	•	•
600 000	Regierungsbezirk Kassel	25.29	•	•	•	•
600 000	Regierungsbezirk Kassel	25.3	—	—	—	—
600 000	Regierungsbezirk Kassel	25.4	4	2 616	2 396	221

6. Umsatzsteuerpflichtige und steuerbarer Umsatz in Hessen 2023 nach Verwaltungsbezirken und wirtschaftlicher Gliederung

AGS	Regierungsbezirk Kreisfreie Stadt Landkreis	WZ 2008	Steuer- pflichtige	Steuerbarer Umsatz		
				insgesamt	Lieferungen und Leistungen	Inner- gemein- schaftliche Erwerbe
			Anzahl	1 000 Euro		
600 000	Regierungsbezirk Kassel	25.5
600 000	Regierungsbezirk Kassel	25.6	178	373 121	346 311	26 810
600 000	Regierungsbezirk Kassel	25.61	23	91 625	88 270	3 356
600 000	Regierungsbezirk Kassel	25.62	155	281 496	258 041	23 455
600 000	Regierungsbezirk Kassel	25.7	46	284 087	247 272	36 816
600 000	Regierungsbezirk Kassel	25.71	—	—	—	—
600 000	Regierungsbezirk Kassel	25.72
600 000	Regierungsbezirk Kassel	25.73
600 000	Regierungsbezirk Kassel	25.73.1	18	182 334	148 700	33 634
600 000	Regierungsbezirk Kassel	25.73.2
600 000	Regierungsbezirk Kassel	25.73.3	9	.	26 552	.
600 000	Regierungsbezirk Kassel	25.73.4	—	—	—	—
600 000	Regierungsbezirk Kassel	25.73.5	15	55 144	52 570	2 574
600 000	Regierungsbezirk Kassel	25.9	51	334 204	276 017	58 188
600 000	Regierungsbezirk Kassel	25.91
600 000	Regierungsbezirk Kassel	25.92
600 000	Regierungsbezirk Kassel	25.93
600 000	Regierungsbezirk Kassel	25.94	4	10 772	10 580	191
600 000	Regierungsbezirk Kassel	25.99	39	254 159	219 742	34 417
600 000	Regierungsbezirk Kassel	26	130	862 658	787 587	75 072
600 000	Regierungsbezirk Kassel	26.1	31	162 642	153 836	8 806
600 000	Regierungsbezirk Kassel	26.11
600 000	Regierungsbezirk Kassel	26.11.1
600 000	Regierungsbezirk Kassel	26.11.9	21	64 370	59 231	5 139
600 000	Regierungsbezirk Kassel	26.12
600 000	Regierungsbezirk Kassel	26.2
600 000	Regierungsbezirk Kassel	26.3
600 000	Regierungsbezirk Kassel	26.4	8	8 100	7 930	170
600 000	Regierungsbezirk Kassel	26.5	40	478 993	444 487	34 507
600 000	Regierungsbezirk Kassel	26.51
600 000	Regierungsbezirk Kassel	26.51.1	34	453 933	422 374	31 559
600 000	Regierungsbezirk Kassel	26.51.2
600 000	Regierungsbezirk Kassel	26.51.3
600 000	Regierungsbezirk Kassel	26.52
600 000	Regierungsbezirk Kassel	26.6
600 000	Regierungsbezirk Kassel	26.7	4	2 342	2 318	24
600 000	Regierungsbezirk Kassel	26.8
600 000	Regierungsbezirk Kassel	27	85	2 793 225	2 491 156	302 069
600 000	Regierungsbezirk Kassel	27.1	32	363 541	337 079	26 462
600 000	Regierungsbezirk Kassel	27.11	22	326 662	301 762	24 900
600 000	Regierungsbezirk Kassel	27.12	10	36 879	35 317	1 562
600 000	Regierungsbezirk Kassel	27.2	—	—	—	—
600 000	Regierungsbezirk Kassel	27.3
600 000	Regierungsbezirk Kassel	27.31	—	—	—	—
600 000	Regierungsbezirk Kassel	27.32
600 000	Regierungsbezirk Kassel	27.33	6	.	11 240	.
600 000	Regierungsbezirk Kassel	27.4
600 000	Regierungsbezirk Kassel	27.5	5	15 413	15 257	155
600 000	Regierungsbezirk Kassel	27.51	5	15 413	15 257	155
600 000	Regierungsbezirk Kassel	27.52	—	—	—	—
600 000	Regierungsbezirk Kassel	27.9
600 000	Regierungsbezirk Kassel	28	248	2 492 404	2 239 025	253 379
600 000	Regierungsbezirk Kassel	28.1	35	413 108	364 805	48 303
600 000	Regierungsbezirk Kassel	28.11

6. Umsatzsteuerpflichtige und steuerbarer Umsatz in Hessen 2023 nach Verwaltungsbezirken und wirtschaftlicher Gliederung

AGS	Regierungsbezirk Kreisfreie Stadt Landkreis	WZ 2008	Steuer- pflichtige	Steuerbarer Umsatz		
				insgesamt	Lieferungen und Leistungen	Inner- gemein- schaftliche Erwerbe
			Anzahl	1 000 Euro		
600 000	Regierungsbezirk Kassel	28.12
600 000	Regierungsbezirk Kassel	28.13
600 000	Regierungsbezirk Kassel	28.14	8	66 511	63 582	2 928
600 000	Regierungsbezirk Kassel	28.15	10	150 592	131 412	19 180
600 000	Regierungsbezirk Kassel	28.2	100	969 715	854 755	114 960
600 000	Regierungsbezirk Kassel	28.21
600 000	Regierungsbezirk Kassel	28.21.1	—	—	—	—
600 000	Regierungsbezirk Kassel	28.21.9
600 000	Regierungsbezirk Kassel	28.22	20	310 815	279 238	31 577
600 000	Regierungsbezirk Kassel	28.23
600 000	Regierungsbezirk Kassel	28.24	17	96 009	65 021	30 987
600 000	Regierungsbezirk Kassel	28.25	24	294 695	264 175	30 521
600 000	Regierungsbezirk Kassel	28.29	29	262 799	240 947	21 852
600 000	Regierungsbezirk Kassel	28.3
600 000	Regierungsbezirk Kassel	28.4
600 000	Regierungsbezirk Kassel	28.41	13	162 924	153 255	9 668
600 000	Regierungsbezirk Kassel	28.49
600 000	Regierungsbezirk Kassel	28.9	82	845 403	789 687	55 716
600 000	Regierungsbezirk Kassel	28.91	—	—	—	—
600 000	Regierungsbezirk Kassel	28.92
600 000	Regierungsbezirk Kassel	28.92.1
600 000	Regierungsbezirk Kassel	28.92.2
600 000	Regierungsbezirk Kassel	28.93	8	28 321	27 405	916
600 000	Regierungsbezirk Kassel	28.94
600 000	Regierungsbezirk Kassel	28.95	—	—	—	—
600 000	Regierungsbezirk Kassel	28.96	8	70 712	69 322	1 390
600 000	Regierungsbezirk Kassel	28.99	55	633 737	598 089	35 649
600 000	Regierungsbezirk Kassel	29	70	1 642 631	1 495 315	147 316
600 000	Regierungsbezirk Kassel	29.1
600 000	Regierungsbezirk Kassel	29.10.1
600 000	Regierungsbezirk Kassel	29.10.2
600 000	Regierungsbezirk Kassel	29.2
600 000	Regierungsbezirk Kassel	29.3	38	665 145	529 473	135 672
600 000	Regierungsbezirk Kassel	29.31
600 000	Regierungsbezirk Kassel	29.32
600 000	Regierungsbezirk Kassel	30
600 000	Regierungsbezirk Kassel	30.1	6	5 753	5 542	210
600 000	Regierungsbezirk Kassel	30.11
600 000	Regierungsbezirk Kassel	30.12
600 000	Regierungsbezirk Kassel	30.2
600 000	Regierungsbezirk Kassel	30.20.1	—	—	—	—
600 000	Regierungsbezirk Kassel	30.20.2
600 000	Regierungsbezirk Kassel	30.3	6	27 461	23 476	3 985
600 000	Regierungsbezirk Kassel	30.4
600 000	Regierungsbezirk Kassel	30.9
600 000	Regierungsbezirk Kassel	30.91	3	.	326	.
600 000	Regierungsbezirk Kassel	30.92
600 000	Regierungsbezirk Kassel	30.99
600 000	Regierungsbezirk Kassel	31	152	192 551	180 210	12 341
600 000	Regierungsbezirk Kassel	31.01	12	14 124	13 254	870
600 000	Regierungsbezirk Kassel	31.02
600 000	Regierungsbezirk Kassel	31.03
600 000	Regierungsbezirk Kassel	31.09	126	167 467	156 194	11 273
600 000	Regierungsbezirk Kassel	31.09.1

6. Umsatzsteuerpflichtige und steuerbarer Umsatz in Hessen 2023 nach Verwaltungsbezirken und wirtschaftlicher Gliederung

AGS	Regierungsbezirk Kreisfreie Stadt Landkreis	WZ 2008	Steuer- pflichtige	Steuerbarer Umsatz		
				insgesamt	Lieferungen und Leistungen	Inner- gemein- schaftliche Erwerbe
			Anzahl	1 000 Euro		
600 000	Regierungsbezirk Kassel	31.09.9
600 000	Regierungsbezirk Kassel	32	264	5 721 197	5 096 818	624 379
600 000	Regierungsbezirk Kassel	32.1	38	12 953	12 345	608
600 000	Regierungsbezirk Kassel	32.11
600 000	Regierungsbezirk Kassel	32.12
600 000	Regierungsbezirk Kassel	32.13
600 000	Regierungsbezirk Kassel	32.2	20	9 029	8 729	299
600 000	Regierungsbezirk Kassel	32.3	8	62 242	57 355	4 887
600 000	Regierungsbezirk Kassel	32.4
600 000	Regierungsbezirk Kassel	32.5
600 000	Regierungsbezirk Kassel	32.50.1
600 000	Regierungsbezirk Kassel	32.50.2	37	53 606	52 393	1 213
600 000	Regierungsbezirk Kassel	32.50.3	86	69 014	68 897	118
600 000	Regierungsbezirk Kassel	32.9
600 000	Regierungsbezirk Kassel	32.91
600 000	Regierungsbezirk Kassel	32.99	40	560 280	496 579	63 701
600 000	Regierungsbezirk Kassel	33	192	234 479	224 365	10 113
600 000	Regierungsbezirk Kassel	33.1	136	151 401	145 159	6 242
600 000	Regierungsbezirk Kassel	33.11
600 000	Regierungsbezirk Kassel	33.12	72	89 421	86 346	3 075
600 000	Regierungsbezirk Kassel	33.13	4	2 053	2 050	3
600 000	Regierungsbezirk Kassel	33.14
600 000	Regierungsbezirk Kassel	33.15
600 000	Regierungsbezirk Kassel	33.16
600 000	Regierungsbezirk Kassel	33.17	40	25 665	23 200	2 465
600 000	Regierungsbezirk Kassel	33.19	4	2 840	2 784	56
600 000	Regierungsbezirk Kassel	33.2	56	83 078	79 206	3 872
600 000	Regierungsbezirk Kassel	D	1 777	4 995 707	4 933 917	61 790
600 000	Regierungsbezirk Kassel	35	1 777	4 995 707	4 933 917	61 790
600 000	Regierungsbezirk Kassel	35.1	1 667	4 773 204	4 714 855	58 349
600 000	Regierungsbezirk Kassel	35.11	1 634	1 855 897	1 813 420	42 477
600 000	Regierungsbezirk Kassel	35.11.1	146	21 109	20 224	885
600 000	Regierungsbezirk Kassel	35.11.2	198	381 510	381 200	310
600 000	Regierungsbezirk Kassel	35.11.3	1 290	1 453 279	1 411 997	41 283
600 000	Regierungsbezirk Kassel	35.12
600 000	Regierungsbezirk Kassel	35.13	20	2 913 452	2 897 587	15 866
600 000	Regierungsbezirk Kassel	35.14
600 000	Regierungsbezirk Kassel	35.2	79	135 122	132 618	2 503
600 000	Regierungsbezirk Kassel	35.21	73	100 792	100 000	791
600 000	Regierungsbezirk Kassel	35.21.1	—	—	—	—
600 000	Regierungsbezirk Kassel	35.21.2	29	65 731	65 707	24
600 000	Regierungsbezirk Kassel	35.21.3	44	35 060	34 293	767
600 000	Regierungsbezirk Kassel	35.22
600 000	Regierungsbezirk Kassel	35.23
600 000	Regierungsbezirk Kassel	35.3	31	87 381	86 443	938
600 000	Regierungsbezirk Kassel	E	206	494 281	491 857	2 424
600 000	Regierungsbezirk Kassel	36	111	176 064	175 968	96
600 000	Regierungsbezirk Kassel	36.00.1
600 000	Regierungsbezirk Kassel	36.00.2	105	158 393	158 306	87
600 000	Regierungsbezirk Kassel	36.00.3
600 000	Regierungsbezirk Kassel	37	13	28 948	28 566	382
600 000	Regierungsbezirk Kassel	37.00.1
600 000	Regierungsbezirk Kassel	37.00.2
600 000	Regierungsbezirk Kassel	38	79	285 138	283 194	1 944

6. Umsatzsteuerpflichtige und steuerbarer Umsatz in Hessen 2023 nach Verwaltungsbezirken und wirtschaftlicher Gliederung

AGS	Regierungsbezirk Kreisfreie Stadt Landkreis	WZ 2008	Steuer- pflichtige	Steuerbarer Umsatz		
				insgesamt	Lieferungen und Leistungen	Inner- gemein- schaftliche Erwerbe
			Anzahl	1 000 Euro		
600 000	Regierungsbezirk Kassel	38.1	28	82 862	81 693	1 170
600 000	Regierungsbezirk Kassel	38.11	28	82 862	81 693	1 170
600 000	Regierungsbezirk Kassel	38.12	—	—	—	—
600 000	Regierungsbezirk Kassel	38.2	26	106 630	106 437	194
600 000	Regierungsbezirk Kassel	38.21	•	•	•	•
600 000	Regierungsbezirk Kassel	38.22	•	•	•	•
600 000	Regierungsbezirk Kassel	38.3	25	95 646	95 065	581
600 000	Regierungsbezirk Kassel	38.31	6	•	2 400	•
600 000	Regierungsbezirk Kassel	38.32	19	•	92 665	•
600 000	Regierungsbezirk Kassel	39	3	4 131	4 129	2
600 000	Regierungsbezirk Kassel	F	4 539	6 046 809	5 998 755	48 054
600 000	Regierungsbezirk Kassel	41	359	1 230 282	1 226 258	4 024
600 000	Regierungsbezirk Kassel	41.1	42	37 389	37 212	177
600 000	Regierungsbezirk Kassel	41.10.1	•	•	•	•
600 000	Regierungsbezirk Kassel	41.10.2	•	•	•	•
600 000	Regierungsbezirk Kassel	41.10.3	30	27 409	27 251	159
600 000	Regierungsbezirk Kassel	41.2	317	1 192 893	1 189 045	3 847
600 000	Regierungsbezirk Kassel	41.20.1	295	1 159 145	1 155 450	3 695
600 000	Regierungsbezirk Kassel	41.20.2	22	33 747	33 595	153
600 000	Regierungsbezirk Kassel	42	250	1 329 103	1 325 547	3 556
600 000	Regierungsbezirk Kassel	42.1	167	963 335	961 599	1 736
600 000	Regierungsbezirk Kassel	42.11	136	675 593	675 209	384
600 000	Regierungsbezirk Kassel	42.12	•	•	•	•
600 000	Regierungsbezirk Kassel	42.13	•	•	•	•
600 000	Regierungsbezirk Kassel	42.2	42	245 320	243 555	1 765
600 000	Regierungsbezirk Kassel	42.21	•	•	•	•
600 000	Regierungsbezirk Kassel	42.22	•	•	•	•
600 000	Regierungsbezirk Kassel	42.9	41	120 449	120 394	55
600 000	Regierungsbezirk Kassel	42.91	•	•	•	•
600 000	Regierungsbezirk Kassel	42.99	•	•	•	•
600 000	Regierungsbezirk Kassel	43	3 930	3 487 424	3 446 950	40 474
600 000	Regierungsbezirk Kassel	43.1	109	85 240	84 537	703
600 000	Regierungsbezirk Kassel	43.11	23	25 431	25 240	191
600 000	Regierungsbezirk Kassel	43.12	81	55 298	54 849	448
600 000	Regierungsbezirk Kassel	43.13	5	4 511	4 447	64
600 000	Regierungsbezirk Kassel	43.2	1 476	1 794 984	1 772 677	22 308
600 000	Regierungsbezirk Kassel	43.21	503	926 481	912 584	13 897
600 000	Regierungsbezirk Kassel	43.22	516	658 982	653 776	5 206
600 000	Regierungsbezirk Kassel	43.29	457	209 521	206 317	3 205
600 000	Regierungsbezirk Kassel	43.29.1	325	101 372	100 679	693
600 000	Regierungsbezirk Kassel	43.29.9	132	108 149	105 638	2 512
600 000	Regierungsbezirk Kassel	43.3	1 430	846 691	833 353	13 338
600 000	Regierungsbezirk Kassel	43.31	73	226 336	222 961	3 375
600 000	Regierungsbezirk Kassel	43.32	425	230 658	225 444	5 213
600 000	Regierungsbezirk Kassel	43.33	398	131 827	128 637	3 190
600 000	Regierungsbezirk Kassel	43.34	461	214 242	213 657	585
600 000	Regierungsbezirk Kassel	43.34.1	435	201 046	200 585	461
600 000	Regierungsbezirk Kassel	43.34.2	26	13 196	13 072	124
600 000	Regierungsbezirk Kassel	43.39	73	43 628	42 653	975
600 000	Regierungsbezirk Kassel	43.9	915	760 509	756 384	4 125
600 000	Regierungsbezirk Kassel	43.91	396	322 099	320 657	1 442
600 000	Regierungsbezirk Kassel	43.91.1	209	174 781	174 634	147
600 000	Regierungsbezirk Kassel	43.91.2	187	147 319	146 023	1 296
600 000	Regierungsbezirk Kassel	43.99	519	438 410	435 726	2 683

6. Umsatzsteuerpflichtige und steuerbarer Umsatz in Hessen 2023 nach Verwaltungsbezirken und wirtschaftlicher Gliederung

AGS	Regierungsbezirk Kreisfreie Stadt Landkreis	WZ 2008	Steuer- pflichtige	Steuerbarer Umsatz		
				insgesamt	Lieferungen und Leistungen	Inner- gemein- schaftliche Erwerbe
			Anzahl	1 000 Euro		
600 000	Regierungsbezirk Kassel	43.99.1	40	30 048	29 985	64
600 000	Regierungsbezirk Kassel	43.99.2	17	9 341	9 132	209
600 000	Regierungsbezirk Kassel	43.99.9	462	399 020	396 609	2 411
600 000	Regierungsbezirk Kassel	G	8 106	30 916 709	27 959 503	2 957 206
600 000	Regierungsbezirk Kassel	45	1 564	8 048 270	7 433 728	614 541
600 000	Regierungsbezirk Kassel	45.1	624	2 926 860	2 727 587	199 273
600 000	Regierungsbezirk Kassel	45.11	586	2 755 029	2 596 710	158 319
600 000	Regierungsbezirk Kassel	45.19	38	171 830	130 876	40 954
600 000	Regierungsbezirk Kassel	45.2	529	370 149	362 067	8 082
600 000	Regierungsbezirk Kassel	45.20.1	67	77 730	74 022	3 708
600 000	Regierungsbezirk Kassel	45.20.2	56	22 290	22 214	76
600 000	Regierungsbezirk Kassel	45.20.3	388	241 811	237 782	4 029
600 000	Regierungsbezirk Kassel	45.20.4	18	28 318	28 049	269
600 000	Regierungsbezirk Kassel	45.3	347	4 665 912	4 272 006	393 906
600 000	Regierungsbezirk Kassel	45.31	69	4 464 093	4 081 668	382 426
600 000	Regierungsbezirk Kassel	45.32	278	201 819	190 338	11 480
600 000	Regierungsbezirk Kassel	45.4	64	85 349	72 069	13 280
600 000	Regierungsbezirk Kassel	46	1 674	14 388 947	12 739 057	1 649 890
600 000	Regierungsbezirk Kassel	46.1	618	213 823	205 080	8 743
600 000	Regierungsbezirk Kassel	46.11	23	6 810	6 679	130
600 000	Regierungsbezirk Kassel	46.12	10	8 477	8 062	415
600 000	Regierungsbezirk Kassel	46.13	79	25 282	24 094	1 188
600 000	Regierungsbezirk Kassel	46.13.1	13	3 225	3 186	39
600 000	Regierungsbezirk Kassel	46.13.2	66	22 057	20 908	1 149
600 000	Regierungsbezirk Kassel	46.14	93	47 880	45 795	2 085
600 000	Regierungsbezirk Kassel	46.15	78	17 139	16 670	469
600 000	Regierungsbezirk Kassel	46.16	39	13 521	13 015	506
600 000	Regierungsbezirk Kassel	46.17	31	9 563	9 305	258
600 000	Regierungsbezirk Kassel	46.18	186	63 189	60 794	2 395
600 000	Regierungsbezirk Kassel	46.18.1
600 000	Regierungsbezirk Kassel	46.18.2
600 000	Regierungsbezirk Kassel	46.18.3
600 000	Regierungsbezirk Kassel	46.18.4	13	13 239	13 225	14
600 000	Regierungsbezirk Kassel	46.18.5	10	3 137	3 043	93
600 000	Regierungsbezirk Kassel	46.18.6	10	4 226	4 129	97
600 000	Regierungsbezirk Kassel	46.18.7	3	160	160	0
600 000	Regierungsbezirk Kassel	46.18.9	142	34 580	32 407	2 174
600 000	Regierungsbezirk Kassel	46.19	79	21 964	20 667	1 296
600 000	Regierungsbezirk Kassel	46.2	74	1 989 302	1 956 644	32 657
600 000	Regierungsbezirk Kassel	46.21	29	.	1 728 174	.
600 000	Regierungsbezirk Kassel	46.22
600 000	Regierungsbezirk Kassel	46.23	29	203 104	201 484	1 620
600 000	Regierungsbezirk Kassel	46.24
600 000	Regierungsbezirk Kassel	46.3	154	5 211 610	4 481 462	730 148
600 000	Regierungsbezirk Kassel	46.31	16	1 445 786	771 461	674 325
600 000	Regierungsbezirk Kassel	46.32
600 000	Regierungsbezirk Kassel	46.33
600 000	Regierungsbezirk Kassel	46.34	49	340 392	337 955	2 436
600 000	Regierungsbezirk Kassel	46.35	3	1 604	1 602	3
600 000	Regierungsbezirk Kassel	46.36
600 000	Regierungsbezirk Kassel	46.37	5	46 951	32 783	14 168
600 000	Regierungsbezirk Kassel	46.38
600 000	Regierungsbezirk Kassel	46.38.1
600 000	Regierungsbezirk Kassel	46.38.2

6. Umsatzsteuerpflichtige und steuerbarer Umsatz in Hessen 2023 nach Verwaltungsbezirken und wirtschaftlicher Gliederung

AGS	Regierungsbezirk Kreisfreie Stadt Landkreis	WZ 2008	Steuer- pflichtige	Steuerbarer Umsatz		
				insgesamt	Lieferungen und Leistungen	Inner- gemein- schaftliche Erwerbe
			Anzahl	1 000 Euro		
600 000	Regierungsbezirk Kassel	46.38.9	30	105 746	99 292	6 455
600 000	Regierungsbezirk Kassel	46.39
600 000	Regierungsbezirk Kassel	46.39.1	—	—	—	—
600 000	Regierungsbezirk Kassel	46.39.9
600 000	Regierungsbezirk Kassel	46.4	219	1 185 094	1 026 344	158 751
600 000	Regierungsbezirk Kassel	46.41	21	47 784	44 284	3 500
600 000	Regierungsbezirk Kassel	46.42	21	73 102	62 776	10 326
600 000	Regierungsbezirk Kassel	46.42.1
600 000	Regierungsbezirk Kassel	46.42.2
600 000	Regierungsbezirk Kassel	46.43	29	216 521	199 424	17 096
600 000	Regierungsbezirk Kassel	46.43.1
600 000	Regierungsbezirk Kassel	46.43.2
600 000	Regierungsbezirk Kassel	46.43.3	17	189 703	178 864	10 839
600 000	Regierungsbezirk Kassel	46.44	15	79 256	71 801	7 455
600 000	Regierungsbezirk Kassel	46.44.1	3	18 110	16 186	1 924
600 000	Regierungsbezirk Kassel	46.44.2	12	61 147	55 615	5 531
600 000	Regierungsbezirk Kassel	46.45	14	19 604	17 453	2 151
600 000	Regierungsbezirk Kassel	46.46	54	487 651	439 813	47 838
600 000	Regierungsbezirk Kassel	46.46.1	19	239 936	214 033	25 903
600 000	Regierungsbezirk Kassel	46.46.2	35	247 715	225 780	21 935
600 000	Regierungsbezirk Kassel	46.47	18	17 106	16 499	607
600 000	Regierungsbezirk Kassel	46.48	5	1 622	1 617	5
600 000	Regierungsbezirk Kassel	46.49	42	242 450	172 677	69 772
600 000	Regierungsbezirk Kassel	46.49.1	4	14 497	9 597	4 900
600 000	Regierungsbezirk Kassel	46.49.2	6	44 516	32 504	12 012
600 000	Regierungsbezirk Kassel	46.49.3	9	35 723	33 526	2 196
600 000	Regierungsbezirk Kassel	46.49.4	13	117 632	67 621	50 011
600 000	Regierungsbezirk Kassel	46.49.5	10	30 081	29 428	653
600 000	Regierungsbezirk Kassel	46.5	35	231 795	181 100	50 695
600 000	Regierungsbezirk Kassel	46.51	14	21 623	17 904	3 719
600 000	Regierungsbezirk Kassel	46.52	21	210 172	163 196	46 976
600 000	Regierungsbezirk Kassel	46.6	206	2 213 793	1 713 904	499 889
600 000	Regierungsbezirk Kassel	46.61
600 000	Regierungsbezirk Kassel	46.62
600 000	Regierungsbezirk Kassel	46.63	12	53 952	49 115	4 837
600 000	Regierungsbezirk Kassel	46.64
600 000	Regierungsbezirk Kassel	46.65	3	8 900	6 149	2 751
600 000	Regierungsbezirk Kassel	46.66	14	64 305	56 086	8 218
600 000	Regierungsbezirk Kassel	46.69	106	913 725	851 641	62 084
600 000	Regierungsbezirk Kassel	46.7	324	3 140 363	3 005 041	135 322
600 000	Regierungsbezirk Kassel	46.71	32	1 366 205	1 343 700	22 504
600 000	Regierungsbezirk Kassel	46.71.1	6	17 973	17 973	0
600 000	Regierungsbezirk Kassel	46.71.2	26	1 348 232	1 325 728	22 504
600 000	Regierungsbezirk Kassel	46.72	18	70 636	64 562	6 074
600 000	Regierungsbezirk Kassel	46.73	138	1 082 969	1 015 485	67 485
600 000	Regierungsbezirk Kassel	46.73.1	11	28 326	25 998	2 329
600 000	Regierungsbezirk Kassel	46.73.2
600 000	Regierungsbezirk Kassel	46.73.3	21	39 182	38 323	860
600 000	Regierungsbezirk Kassel	46.73.4	73	460 052	449 416	10 635
600 000	Regierungsbezirk Kassel	46.73.5
600 000	Regierungsbezirk Kassel	46.73.6
600 000	Regierungsbezirk Kassel	46.73.7
600 000	Regierungsbezirk Kassel	46.73.8	4	1 344	1 206	138
600 000	Regierungsbezirk Kassel	46.74	66	319 562	299 205	20 357

6. Umsatzsteuerpflichtige und steuerbarer Umsatz in Hessen 2023 nach Verwaltungsbezirken und wirtschaftlicher Gliederung

AGS	Regierungsbezirk Kreisfreie Stadt Landkreis	WZ 2008	Steuer- pflichtige	Steuerbarer Umsatz		
				insgesamt	Lieferungen und Leistungen	Inner- gemein- schaftliche Erwerbe
			Anzahl	1 000 Euro		
600 000	Regierungsbezirk Kassel	46.74.1	30	206 697	199 489	7 208
600 000	Regierungsbezirk Kassel	46.74.2	17	43 674	43 125	550
600 000	Regierungsbezirk Kassel	46.74.3	19	69 191	56 591	12 600
600 000	Regierungsbezirk Kassel	46.75	22	185 493	167 491	18 002
600 000	Regierungsbezirk Kassel	46.76	6	12 446	11 895	551
600 000	Regierungsbezirk Kassel	46.77	42	103 052	102 703	348
600 000	Regierungsbezirk Kassel	46.9	44	203 167	169 482	33 685
600 000	Regierungsbezirk Kassel	47	4 868	8 479 492	7 786 718	692 775
600 000	Regierungsbezirk Kassel	47.1	512	3 665 524	3 327 336	338 188
600 000	Regierungsbezirk Kassel	47.11	318	2 818 087	2 776 054	42 032
600 000	Regierungsbezirk Kassel	47.19	194	847 437	551 282	296 155
600 000	Regierungsbezirk Kassel	47.2	449	684 601	665 557	19 045
600 000	Regierungsbezirk Kassel	47.21	34	30 754	27 536	3 219
600 000	Regierungsbezirk Kassel	47.22	70	121 739	119 308	2 431
600 000	Regierungsbezirk Kassel	47.23
600 000	Regierungsbezirk Kassel	47.24	49	86 110	85 796	313
600 000	Regierungsbezirk Kassel	47.25	69	20 813	20 396	418
600 000	Regierungsbezirk Kassel	47.26
600 000	Regierungsbezirk Kassel	47.29	192	230 683	218 272	12 411
600 000	Regierungsbezirk Kassel	47.3	168	315 348	314 817	531
600 000	Regierungsbezirk Kassel	47.30.1	131	205 591	205 119	472
600 000	Regierungsbezirk Kassel	47.30.2	37	109 757	109 698	59
600 000	Regierungsbezirk Kassel	47.4	228	239 317	230 181	9 136
600 000	Regierungsbezirk Kassel	47.41	102	119 007	117 646	1 361
600 000	Regierungsbezirk Kassel	47.42	61	43 249	42 449	800
600 000	Regierungsbezirk Kassel	47.43	65	77 060	70 086	6 974
600 000	Regierungsbezirk Kassel	47.5	710	656 945	613 697	43 248
600 000	Regierungsbezirk Kassel	47.51	129	50 675	46 773	3 902
600 000	Regierungsbezirk Kassel	47.52	206	241 590	227 475	14 115
600 000	Regierungsbezirk Kassel	47.52.1	108	68 596	62 671	5 925
600 000	Regierungsbezirk Kassel	47.52.3	98	172 993	164 804	8 190
600 000	Regierungsbezirk Kassel	47.53	47	20 695	20 145	550
600 000	Regierungsbezirk Kassel	47.54	139	107 718	99 990	7 728
600 000	Regierungsbezirk Kassel	47.59	189	236 266	219 314	16 952
600 000	Regierungsbezirk Kassel	47.59.1	103	179 207	168 545	10 662
600 000	Regierungsbezirk Kassel	47.59.2	13	8 137	7 073	1 064
600 000	Regierungsbezirk Kassel	47.59.3	25	15 307	12 590	2 717
600 000	Regierungsbezirk Kassel	47.59.9	48	33 616	31 107	2 509
600 000	Regierungsbezirk Kassel	47.6	308	220 719	204 141	16 577
600 000	Regierungsbezirk Kassel	47.61	40	16 238	16 212	26
600 000	Regierungsbezirk Kassel	47.62	86	32 839	32 019	820
600 000	Regierungsbezirk Kassel	47.62.1	38	16 920	16 330	590
600 000	Regierungsbezirk Kassel	47.62.2	48	15 920	15 689	230
600 000	Regierungsbezirk Kassel	47.63
600 000	Regierungsbezirk Kassel	47.64	135	157 226	142 454	14 771
600 000	Regierungsbezirk Kassel	47.64.1	65	96 202	86 983	9 219
600 000	Regierungsbezirk Kassel	47.64.2	70	61 023	55 471	5 553
600 000	Regierungsbezirk Kassel	47.65
600 000	Regierungsbezirk Kassel	47.7	1 329	1 750 919	1 694 215	56 704
600 000	Regierungsbezirk Kassel	47.71	161	158 069	150 301	7 768
600 000	Regierungsbezirk Kassel	47.72	63	73 159	68 175	4 984
600 000	Regierungsbezirk Kassel	47.72.1	49	68 281	63 617	4 663
600 000	Regierungsbezirk Kassel	47.72.2	14	4 879	4 558	321
600 000	Regierungsbezirk Kassel	47.73	226	969 242	966 812	2 429

6. Umsatzsteuerpflichtige und steuerbarer Umsatz in Hessen 2023 nach Verwaltungsbezirken und wirtschaftlicher Gliederung

AGS	Regierungsbezirk Kreisfreie Stadt Landkreis	WZ 2008	Steuer- pflichtige	Steuerbarer Umsatz		
				insgesamt	Lieferungen und Leistungen	Inner- gemein- schaftliche Erwerbe
			Anzahl	1 000 Euro		
600 000	Regierungsbezirk Kassel	47.74	92	132 358	130 195	2 164
600 000	Regierungsbezirk Kassel	47.75	51	14 857	13 464	1 394
600 000	Regierungsbezirk Kassel	47.76	210	111 127	102 945	8 182
600 000	Regierungsbezirk Kassel	47.76.1	172	95 055	87 118	7 937
600 000	Regierungsbezirk Kassel	47.76.2	38	16 072	15 827	245
600 000	Regierungsbezirk Kassel	47.77	95	38 054	33 788	4 266
600 000	Regierungsbezirk Kassel	47.78	355	239 495	214 429	25 066
600 000	Regierungsbezirk Kassel	47.78.1	116	74 229	70 449	3 780
600 000	Regierungsbezirk Kassel	47.78.2	13	4 617	4 500	117
600 000	Regierungsbezirk Kassel	47.78.3	66	29 128	25 766	3 362
600 000	Regierungsbezirk Kassel	47.78.9	160	131 522	113 715	17 807
600 000	Regierungsbezirk Kassel	47.79	76	14 557	14 106	451
600 000	Regierungsbezirk Kassel	47.79.1
600 000	Regierungsbezirk Kassel	47.79.2
600 000	Regierungsbezirk Kassel	47.79.9	64	12 761	12 310	451
600 000	Regierungsbezirk Kassel	47.8	51	19 318	18 860	458
600 000	Regierungsbezirk Kassel	47.81	26	14 894	14 738	155
600 000	Regierungsbezirk Kassel	47.82	14	2 924	2 717	207
600 000	Regierungsbezirk Kassel	47.89	11	1 501	1 405	96
600 000	Regierungsbezirk Kassel	47.9	1 113	926 803	717 914	208 889
600 000	Regierungsbezirk Kassel	47.91	790	742 837	553 659	189 178
600 000	Regierungsbezirk Kassel	47.99	323	183 965	164 254	19 711
600 000	Regierungsbezirk Kassel	47.99.1	45	48 715	48 421	293
600 000	Regierungsbezirk Kassel	47.99.9	278	135 251	115 833	19 418
600 000	Regierungsbezirk Kassel	H	1 255	5 302 032	5 121 782	180 250
600 000	Regierungsbezirk Kassel	49	718	1 673 825	1 657 625	16 200
600 000	Regierungsbezirk Kassel	49.1	—	—	—	—
600 000	Regierungsbezirk Kassel	49.2
600 000	Regierungsbezirk Kassel	49.3
600 000	Regierungsbezirk Kassel	49.31	30	43 273	43 272	1
600 000	Regierungsbezirk Kassel	49.32
600 000	Regierungsbezirk Kassel	49.39	79	97 519	97 420	99
600 000	Regierungsbezirk Kassel	49.39.1	23	34 110	34 093	17
600 000	Regierungsbezirk Kassel	49.39.2	48	50 951	50 869	82
600 000	Regierungsbezirk Kassel	49.39.9	8	12 458	12 458	0
600 000	Regierungsbezirk Kassel	49.4	456	790 039	789 400	640
600 000	Regierungsbezirk Kassel	49.41	428	776 946	776 312	634
600 000	Regierungsbezirk Kassel	49.42	28	13 093	13 088	6
600 000	Regierungsbezirk Kassel	49.5
600 000	Regierungsbezirk Kassel	50	4	1 951	1 950	0
600 000	Regierungsbezirk Kassel	50.1	—	—	—	—
600 000	Regierungsbezirk Kassel	50.2	—	—	—	—
600 000	Regierungsbezirk Kassel	50.3
600 000	Regierungsbezirk Kassel	50.4
600 000	Regierungsbezirk Kassel	51	11	40 567	40 565	2
600 000	Regierungsbezirk Kassel	51.1
600 000	Regierungsbezirk Kassel	51.2
600 000	Regierungsbezirk Kassel	51.21
600 000	Regierungsbezirk Kassel	51.22	—	—	—	—
600 000	Regierungsbezirk Kassel	52	354	2 094 538	1 932 749	161 789
600 000	Regierungsbezirk Kassel	52.1	54	528 476	370 498	157 978
600 000	Regierungsbezirk Kassel	52.2	300	1 566 062	1 562 251	3 811
600 000	Regierungsbezirk Kassel	52.21
600 000	Regierungsbezirk Kassel	52.21.1	6	3 832	3 829	3

6. Umsatzsteuerpflichtige und steuerbarer Umsatz in Hessen 2023 nach Verwaltungsbezirken und wirtschaftlicher Gliederung

AGS	Regierungsbezirk Kreisfreie Stadt Landkreis	WZ 2008	Steuer- pflichtige	Steuerbarer Umsatz		
				insgesamt	Lieferungen und Leistungen	Inner- gemein- schaftliche Erwerbe
			Anzahl	1 000 Euro		
600 000	Regierungsbezirk Kassel	52.21.2
600 000	Regierungsbezirk Kassel	52.21.3
600 000	Regierungsbezirk Kassel	52.21.4
600 000	Regierungsbezirk Kassel	52.21.5	—	—	—	—
600 000	Regierungsbezirk Kassel	52.21.9	31	41 872	41 573	299
600 000	Regierungsbezirk Kassel	52.22	—	—	—	—
600 000	Regierungsbezirk Kassel	52.22.1	—	—	—	—
600 000	Regierungsbezirk Kassel	52.22.2	—	—	—	—
600 000	Regierungsbezirk Kassel	52.22.3	—	—	—	—
600 000	Regierungsbezirk Kassel	52.22.9	—	—	—	—
600 000	Regierungsbezirk Kassel	52.23
600 000	Regierungsbezirk Kassel	52.23.1
600 000	Regierungsbezirk Kassel	52.23.9
600 000	Regierungsbezirk Kassel	52.24	—	—	—	—
600 000	Regierungsbezirk Kassel	52.29	254	1 495 540	1 492 119	3 421
600 000	Regierungsbezirk Kassel	52.29.1	217	1 427 071	1 423 781	3 290
600 000	Regierungsbezirk Kassel	52.29.2	—	—	—	—
600 000	Regierungsbezirk Kassel	52.29.9	37	68 469	68 338	131
600 000	Regierungsbezirk Kassel	53	168	1 491 151	1 488 891	2 260
600 000	Regierungsbezirk Kassel	53.1	—	—	—	—
600 000	Regierungsbezirk Kassel	53.2	168	1 491 151	1 488 891	2 260
600 000	Regierungsbezirk Kassel	I	2 902	1 593 639	1 585 606	8 032
600 000	Regierungsbezirk Kassel	55	749	808 428	803 322	5 106
600 000	Regierungsbezirk Kassel	55.1	562	764 825	759 894	4 931
600 000	Regierungsbezirk Kassel	55.10.1	234	573 539	572 299	1 241
600 000	Regierungsbezirk Kassel	55.10.2	51	69 924	69 778	147
600 000	Regierungsbezirk Kassel	55.10.3	197	74 120	74 001	119
600 000	Regierungsbezirk Kassel	55.10.4	80	47 241	43 816	3 425
600 000	Regierungsbezirk Kassel	55.2	136	28 469	28 327	142
600 000	Regierungsbezirk Kassel	55.20.1
600 000	Regierungsbezirk Kassel	55.20.2
600 000	Regierungsbezirk Kassel	55.20.3	122	21 031	20 936	95
600 000	Regierungsbezirk Kassel	55.20.4	5	.	676	.
600 000	Regierungsbezirk Kassel	55.3	39	.	11 094	.
600 000	Regierungsbezirk Kassel	55.9	12	.	4 008	.
600 000	Regierungsbezirk Kassel	55.90.1	5	.	652	.
600 000	Regierungsbezirk Kassel	55.90.9	7	.	3 355	.
600 000	Regierungsbezirk Kassel	56	2 153	785 210	782 284	2 926
600 000	Regierungsbezirk Kassel	56.1	1 522	560 468	558 014	2 453
600 000	Regierungsbezirk Kassel	56.10.1	796	317 543	316 390	1 153
600 000	Regierungsbezirk Kassel	56.10.2	33	59 240	59 171	69
600 000	Regierungsbezirk Kassel	56.10.3	458	114 964	114 763	200
600 000	Regierungsbezirk Kassel	56.10.4	149	43 264	43 099	165
600 000	Regierungsbezirk Kassel	56.10.5	86	25 456	24 590	866
600 000	Regierungsbezirk Kassel	56.2	149	89 260	89 018	242
600 000	Regierungsbezirk Kassel	56.21	83	39 012	38 889	122
600 000	Regierungsbezirk Kassel	56.29	66	50 248	50 128	120
600 000	Regierungsbezirk Kassel	56.3	482	135 483	135 252	231
600 000	Regierungsbezirk Kassel	56.30.1	390	113 823	113 611	212
600 000	Regierungsbezirk Kassel	56.30.2	12	.	3 841	.
600 000	Regierungsbezirk Kassel	56.30.3	32	.	5 541	.
600 000	Regierungsbezirk Kassel	56.30.4	—	—	—	—
600 000	Regierungsbezirk Kassel	56.30.9	48	12 269	12 260	8
600 000	Regierungsbezirk Kassel	J	1 144	1 051 009	1 044 345	6 664

6. Umsatzsteuerpflichtige und steuerbarer Umsatz in Hessen 2023 nach Verwaltungsbezirken und wirtschaftlicher Gliederung

AGS	Regierungsbezirk Kreisfreie Stadt Landkreis	WZ 2008	Steuer- pflichtige	Steuerbarer Umsatz		
				insgesamt	Lieferungen und Leistungen	Inner- gemein- schaftliche Erwerbe
			Anzahl	1 000 Euro		
600 000	Regierungsbezirk Kassel	58	72	323 722	321 456	2 265
600 000	Regierungsbezirk Kassel	58.1	63	320 934	318 705	2 229
600 000	Regierungsbezirk Kassel	58.11
600 000	Regierungsbezirk Kassel	58.12
600 000	Regierungsbezirk Kassel	58.13	13	275 987	275 708	279
600 000	Regierungsbezirk Kassel	58.14	9	13 116	13 116	0
600 000	Regierungsbezirk Kassel	58.19	17	13 978	12 591	1 386
600 000	Regierungsbezirk Kassel	58.2	9	2 788	2 751	36
600 000	Regierungsbezirk Kassel	58.21
600 000	Regierungsbezirk Kassel	58.29
600 000	Regierungsbezirk Kassel	59
600 000	Regierungsbezirk Kassel	59.1	65	32 060	31 735	325
600 000	Regierungsbezirk Kassel	59.11
600 000	Regierungsbezirk Kassel	59.12
600 000	Regierungsbezirk Kassel	59.13
600 000	Regierungsbezirk Kassel	59.14	10	.	16 077	.
600 000	Regierungsbezirk Kassel	59.2
600 000	Regierungsbezirk Kassel	59.20.1
600 000	Regierungsbezirk Kassel	59.20.2
600 000	Regierungsbezirk Kassel	59.20.3	7	8 156	8 150	6
600 000	Regierungsbezirk Kassel	60
600 000	Regierungsbezirk Kassel	60.1
600 000	Regierungsbezirk Kassel	60.2	—	—	—	—
600 000	Regierungsbezirk Kassel	61	17	30 874	30 689	185
600 000	Regierungsbezirk Kassel	61.1
600 000	Regierungsbezirk Kassel	61.2
600 000	Regierungsbezirk Kassel	61.3	—	—	—	—
600 000	Regierungsbezirk Kassel	61.9
600 000	Regierungsbezirk Kassel	61.90.1
600 000	Regierungsbezirk Kassel	61.90.9	5	.	2 767	.
600 000	Regierungsbezirk Kassel	62	859	600 818	597 305	3 513
600 000	Regierungsbezirk Kassel	62.01	417	281 843	280 825	1 018
600 000	Regierungsbezirk Kassel	62.01.1	136	52 446	52 135	311
600 000	Regierungsbezirk Kassel	62.01.9	281	229 397	228 690	707
600 000	Regierungsbezirk Kassel	62.02	290	164 237	162 357	1 879
600 000	Regierungsbezirk Kassel	62.03	40	75 331	75 088	243
600 000	Regierungsbezirk Kassel	62.09	112	79 408	79 036	372
600 000	Regierungsbezirk Kassel	63	116	54 453	54 165	288
600 000	Regierungsbezirk Kassel	63.1	23	11 271	11 249	22
600 000	Regierungsbezirk Kassel	63.11	12	9 162	9 141	22
600 000	Regierungsbezirk Kassel	63.12	11	2 109	2 108	1
600 000	Regierungsbezirk Kassel	63.9	93	43 182	42 917	265
600 000	Regierungsbezirk Kassel	63.91	5	1 117	1 114	3
600 000	Regierungsbezirk Kassel	63.99	88	42 065	41 803	262
600 000	Regierungsbezirk Kassel	K	278	2 078 119	2 075 836	2 284
600 000	Regierungsbezirk Kassel	64
600 000	Regierungsbezirk Kassel	64.1	26	1 082 150	1 081 944	206
600 000	Regierungsbezirk Kassel	64.11	—	—	—	—
600 000	Regierungsbezirk Kassel	64.19	26	1 082 150	1 081 944	206
600 000	Regierungsbezirk Kassel	64.19.1	—	—	—	—
600 000	Regierungsbezirk Kassel	64.19.2	10	674 340	674 170	170
600 000	Regierungsbezirk Kassel	64.19.3	16	407 810	407 774	36
600 000	Regierungsbezirk Kassel	64.19.4	—	—	—	—
600 000	Regierungsbezirk Kassel	64.19.5	—	—	—	—

6. Umsatzsteuerpflichtige und steuerbarer Umsatz in Hessen 2023 nach Verwaltungsbezirken und wirtschaftlicher Gliederung

AGS	Regierungsbezirk Kreisfreie Stadt Landkreis	WZ 2008	Steuer- pflichtige	Steuerbarer Umsatz		
				insgesamt	Lieferungen und Leistungen	Inner- gemein- schaftliche Erwerbe
			Anzahl	1 000 Euro		
600 000	Regierungsbezirk Kassel	64.19.6	—	—	—	—
600 000	Regierungsbezirk Kassel	64.2	—	—	—	—
600 000	Regierungsbezirk Kassel	64.3	—	—	—	—
600 000	Regierungsbezirk Kassel	64.9	•	•	•	•
600 000	Regierungsbezirk Kassel	64.91	•	•	•	•
600 000	Regierungsbezirk Kassel	64.92	•	•	•	•
600 000	Regierungsbezirk Kassel	64.92.1	—	—	—	—
600 000	Regierungsbezirk Kassel	64.92.2	•	•	•	•
600 000	Regierungsbezirk Kassel	64.99	10	5 786	5 785	1
600 000	Regierungsbezirk Kassel	64.99.1	•	•	•	•
600 000	Regierungsbezirk Kassel	64.99.9	•	•	•	•
600 000	Regierungsbezirk Kassel	65	•	•	•	•
600 000	Regierungsbezirk Kassel	65.1	—	—	—	—
600 000	Regierungsbezirk Kassel	65.11	—	—	—	—
600 000	Regierungsbezirk Kassel	65.12	—	—	—	—
600 000	Regierungsbezirk Kassel	65.12.1	—	—	—	—
600 000	Regierungsbezirk Kassel	65.12.2	—	—	—	—
600 000	Regierungsbezirk Kassel	65.2	—	—	—	—
600 000	Regierungsbezirk Kassel	65.3	•	•	•	•
600 000	Regierungsbezirk Kassel	66	237	459 026	457 714	1 312
600 000	Regierungsbezirk Kassel	66.1	118	105 868	105 161	707
600 000	Regierungsbezirk Kassel	66.11	•	•	•	•
600 000	Regierungsbezirk Kassel	66.12	•	•	•	•
600 000	Regierungsbezirk Kassel	66.19	•	•	•	•
600 000	Regierungsbezirk Kassel	66.2	108	346 569	346 480	89
600 000	Regierungsbezirk Kassel	66.21	•	•	•	•
600 000	Regierungsbezirk Kassel	66.22	•	•	•	•
600 000	Regierungsbezirk Kassel	66.29	•	•	•	•
600 000	Regierungsbezirk Kassel	66.3	11	6 589	6 073	516
600 000	Regierungsbezirk Kassel	L	3 467	1 386 119	1 375 013	11 106
600 000	Regierungsbezirk Kassel	68	3 467	1 386 119	1 375 013	11 106
600 000	Regierungsbezirk Kassel	68.1	137	142 586	141 740	845
600 000	Regierungsbezirk Kassel	68.2	2 865	972 919	964 559	8 360
600 000	Regierungsbezirk Kassel	68.3	465	270 615	268 714	1 901
600 000	Regierungsbezirk Kassel	68.31	204	47 962	47 916	46
600 000	Regierungsbezirk Kassel	68.32	261	222 653	220 798	1 855
600 000	Regierungsbezirk Kassel	M	4 918	2 493 136	2 462 548	30 588
600 000	Regierungsbezirk Kassel	69	1 176	568 360	568 242	119
600 000	Regierungsbezirk Kassel	69.1	535	166 364	166 357	7
600 000	Regierungsbezirk Kassel	69.10.1	164	87 744	87 741	3
600 000	Regierungsbezirk Kassel	69.10.2	316	66 955	66 952	3
600 000	Regierungsbezirk Kassel	69.10.3	4	•	360	•
600 000	Regierungsbezirk Kassel	69.10.4	7	•	5 209	•
600 000	Regierungsbezirk Kassel	69.10.9	44	6 095	6 095	1
600 000	Regierungsbezirk Kassel	69.2	641	401 996	401 885	111
600 000	Regierungsbezirk Kassel	69.20.1	•	•	•	•
600 000	Regierungsbezirk Kassel	69.20.2	6	•	884	•
600 000	Regierungsbezirk Kassel	69.20.3	523	347 552	347 468	84
600 000	Regierungsbezirk Kassel	69.20.4	•	•	•	•
600 000	Regierungsbezirk Kassel	70	1 037	457 773	452 122	5 650
600 000	Regierungsbezirk Kassel	70.1	308	218 705	215 002	3 703
600 000	Regierungsbezirk Kassel	70.10.1	•	•	•	•
600 000	Regierungsbezirk Kassel	70.10.9	•	•	•	•
600 000	Regierungsbezirk Kassel	70.2	729	239 068	237 120	1 947

6. Umsatzsteuerpflichtige und steuerbarer Umsatz in Hessen 2023 nach Verwaltungsbezirken und wirtschaftlicher Gliederung

AGS	Regierungsbezirk Kreisfreie Stadt Landkreis	WZ 2008	Steuerpflichtige	Steuerbarer Umsatz		
				insgesamt	Lieferungen und Leistungen	Innergemeinschaftliche Erwerbe
			Anzahl	1 000 Euro		
600 000	Regierungsbezirk Kassel	70.21	18	23 582	23 557	25
600 000	Regierungsbezirk Kassel	70.22	711	215 485	213 563	1 922
600 000	Regierungsbezirk Kassel	71	1 540	1 122 266	1 106 595	15 671
600 000	Regierungsbezirk Kassel	71.1	1 478	1 064 900	1 050 061	14 840
600 000	Regierungsbezirk Kassel	71.11	440	171 942	171 687	255
600 000	Regierungsbezirk Kassel	71.11.1	286	133 035	132 808	227
600 000	Regierungsbezirk Kassel	71.11.2	36	3 928	3 926	3
600 000	Regierungsbezirk Kassel	71.11.3	61	17 087	17 084	3
600 000	Regierungsbezirk Kassel	71.11.4	57	17 892	17 869	23
600 000	Regierungsbezirk Kassel	71.12	1 038	892 958	878 374	14 584
600 000	Regierungsbezirk Kassel	71.12.1	401	364 405	361 878	2 527
600 000	Regierungsbezirk Kassel	71.12.2	342	416 550	404 694	11 856
600 000	Regierungsbezirk Kassel	71.12.3	21	14 849	14 844	5
600 000	Regierungsbezirk Kassel	71.12.9	274	97 155	96 959	196
600 000	Regierungsbezirk Kassel	71.2	62	57 366	56 535	831
600 000	Regierungsbezirk Kassel	72	77	43 513	41 899	1 614
600 000	Regierungsbezirk Kassel	72.1	65	.	40 563	.
600 000	Regierungsbezirk Kassel	72.11
600 000	Regierungsbezirk Kassel	72.19
600 000	Regierungsbezirk Kassel	72.2	12	.	1 336	.
600 000	Regierungsbezirk Kassel	73	287	90 820	89 478	1 342
600 000	Regierungsbezirk Kassel	73.1	278	87 459	86 566	893
600 000	Regierungsbezirk Kassel	73.11	262	84 830	83 938	892
600 000	Regierungsbezirk Kassel	73.12	16	2 629	2 628	1
600 000	Regierungsbezirk Kassel	73.2	9	3 360	2 912	448
600 000	Regierungsbezirk Kassel	74	631	138 136	132 062	6 074
600 000	Regierungsbezirk Kassel	74.1	190	45 400	40 181	5 219
600 000	Regierungsbezirk Kassel	74.10.1	33	21 845	17 256	4 589
600 000	Regierungsbezirk Kassel	74.10.2	90	10 068	9 932	136
600 000	Regierungsbezirk Kassel	74.10.3	67	13 487	12 992	495
600 000	Regierungsbezirk Kassel	74.2	102	8 415	8 384	31
600 000	Regierungsbezirk Kassel	74.20.1
600 000	Regierungsbezirk Kassel	74.20.2
600 000	Regierungsbezirk Kassel	74.3	54	6 817	6 816	1
600 000	Regierungsbezirk Kassel	74.30.1	12	.	2 269	.
600 000	Regierungsbezirk Kassel	74.30.2	42	.	4 547	.
600 000	Regierungsbezirk Kassel	74.9	285	77 504	76 681	822
600 000	Regierungsbezirk Kassel	75	170	72 269	72 150	119
600 000	Regierungsbezirk Kassel	75.00.1	143	67 208	67 107	101
600 000	Regierungsbezirk Kassel	75.00.9	27	5 061	5 043	18
600 000	Regierungsbezirk Kassel	N	2 203	2 231 414	2 207 657	23 758
600 000	Regierungsbezirk Kassel	77	336	871 603	858 260	13 344
600 000	Regierungsbezirk Kassel	77.1
600 000	Regierungsbezirk Kassel	77.11	59	49 627	43 618	6 010
600 000	Regierungsbezirk Kassel	77.12
600 000	Regierungsbezirk Kassel	77.2
600 000	Regierungsbezirk Kassel	77.21
600 000	Regierungsbezirk Kassel	77.22
600 000	Regierungsbezirk Kassel	77.29	44	25 086	24 820	266
600 000	Regierungsbezirk Kassel	77.3	185	207 729	201 013	6 716
600 000	Regierungsbezirk Kassel	77.31	15	4 432	4 428	4
600 000	Regierungsbezirk Kassel	77.32	70	83 747	81 038	2 709
600 000	Regierungsbezirk Kassel	77.33
600 000	Regierungsbezirk Kassel	77.34	7	9 518	6 379	3 139

6. Umsatzsteuerpflichtige und steuerbarer Umsatz in Hessen 2023 nach Verwaltungsbezirken und wirtschaftlicher Gliederung

AGS	Regierungsbezirk Kreisfreie Stadt Landkreis	WZ 2008	Steuer- pflichtige	Steuerbarer Umsatz		
				insgesamt	Lieferungen und Leistungen	Inner- gemein- schaftliche Erwerbe
			Anzahl	1 000 Euro		
600 000	Regierungsbezirk Kassel	77.35
600 000	Regierungsbezirk Kassel	77.39	88	106 189	105 327	862
600 000	Regierungsbezirk Kassel	77.4
600 000	Regierungsbezirk Kassel	78	86	388 129	388 080	49
600 000	Regierungsbezirk Kassel	78.1	40	23 730	23 707	23
600 000	Regierungsbezirk Kassel	78.2	36	345 804	345 778	26
600 000	Regierungsbezirk Kassel	78.3	10	18 595	18 595	0
600 000	Regierungsbezirk Kassel	79	98	81 328	81 321	7
600 000	Regierungsbezirk Kassel	79.1
600 000	Regierungsbezirk Kassel	79.11	77	38 881	38 876	5
600 000	Regierungsbezirk Kassel	79.12
600 000	Regierungsbezirk Kassel	79.9
600 000	Regierungsbezirk Kassel	80	61	132 545	132 311	234
600 000	Regierungsbezirk Kassel	80.1	45	.	117 731	.
600 000	Regierungsbezirk Kassel	80.2	10	.	10 264	.
600 000	Regierungsbezirk Kassel	80.3	6	4 316	4 315	1
600 000	Regierungsbezirk Kassel	81	1 255	490 309	486 928	3 382
600 000	Regierungsbezirk Kassel	81.1	378	90 238	89 395	843
600 000	Regierungsbezirk Kassel	81.2	368	228 697	228 046	651
600 000	Regierungsbezirk Kassel	81.21	167	154 319	154 022	297
600 000	Regierungsbezirk Kassel	81.22	152	52 657	52 635	22
600 000	Regierungsbezirk Kassel	81.22.1	129	29 238	29 218	20
600 000	Regierungsbezirk Kassel	81.22.9	23	23 419	23 417	2
600 000	Regierungsbezirk Kassel	81.29	49	21 721	21 389	332
600 000	Regierungsbezirk Kassel	81.29.1	10	10 987	10 665	322
600 000	Regierungsbezirk Kassel	81.29.2	10	3 060	3 057	3
600 000	Regierungsbezirk Kassel	81.29.9	29	7 674	7 667	7
600 000	Regierungsbezirk Kassel	81.3	509	171 374	169 487	1 888
600 000	Regierungsbezirk Kassel	81.30.1	456	157 980	156 217	1 763
600 000	Regierungsbezirk Kassel	81.30.9	53	13 395	13 270	125
600 000	Regierungsbezirk Kassel	82	367	267 500	260 758	6 743
600 000	Regierungsbezirk Kassel	82.1	67	7 393	7 117	276
600 000	Regierungsbezirk Kassel	82.11	45	4 890	4 615	275
600 000	Regierungsbezirk Kassel	82.19	22	2 503	2 502	1
600 000	Regierungsbezirk Kassel	82.2	8	2 799	2 814	- 16
600 000	Regierungsbezirk Kassel	82.3	65	69 087	68 650	437
600 000	Regierungsbezirk Kassel	82.9	227	188 222	182 176	6 046
600 000	Regierungsbezirk Kassel	82.91	15	20 718	20 716	2
600 000	Regierungsbezirk Kassel	82.91.1
600 000	Regierungsbezirk Kassel	82.91.2
600 000	Regierungsbezirk Kassel	82.92	12	58 925	56 293	2 632
600 000	Regierungsbezirk Kassel	82.99	200	108 579	105 167	3 412
600 000	Regierungsbezirk Kassel	82.99.1	3	691	680	10
600 000	Regierungsbezirk Kassel	82.99.9	197	107 888	104 487	3 402
600 000	Regierungsbezirk Kassel	O	—	—	—	—
600 000	Regierungsbezirk Kassel	P	623	186 583	185 229	1 353
600 000	Regierungsbezirk Kassel	85	623	186 583	185 229	1 353
600 000	Regierungsbezirk Kassel	85.1
600 000	Regierungsbezirk Kassel	85.2	—	—	—	—
600 000	Regierungsbezirk Kassel	85.3
600 000	Regierungsbezirk Kassel	85.31
600 000	Regierungsbezirk Kassel	85.32
600 000	Regierungsbezirk Kassel	85.4
600 000	Regierungsbezirk Kassel	85.41	25	8 743	8 734	9

6. Umsatzsteuerpflichtige und steuerbarer Umsatz in Hessen 2023 nach Verwaltungsbezirken und wirtschaftlicher Gliederung

AGS	Regierungsbezirk Kreisfreie Stadt Landkreis	WZ 2008	Steuer- pflichtige	Steuerbarer Umsatz		
				insgesamt	Lieferungen und Leistungen	Inner- gemein- schaftliche Erwerbe
			Anzahl	1 000 Euro		
600 000	Regierungsbezirk Kassel	85.42
600 000	Regierungsbezirk Kassel	85.42.1
600 000	Regierungsbezirk Kassel	85.42.2
600 000	Regierungsbezirk Kassel	85.42.3	—	—	—	—
600 000	Regierungsbezirk Kassel	85.42.4
600 000	Regierungsbezirk Kassel	85.5	560	149 324	148 992	333
600 000	Regierungsbezirk Kassel	85.51	152	19 413	19 370	43
600 000	Regierungsbezirk Kassel	85.52	26	3 272	3 271	1
600 000	Regierungsbezirk Kassel	85.53	175	50 414	50 260	153
600 000	Regierungsbezirk Kassel	85.59	207	76 226	76 091	135
600 000	Regierungsbezirk Kassel	85.59.1	9	.	1 233	.
600 000	Regierungsbezirk Kassel	85.59.2	107	56 854	56 771	83
600 000	Regierungsbezirk Kassel	85.59.9	91	.	18 086	.
600 000	Regierungsbezirk Kassel	85.6
600 000	Regierungsbezirk Kassel	Q	776	3 519 344	3 512 491	6 853
600 000	Regierungsbezirk Kassel	86	656	2 827 229	2 820 637	6 592
600 000	Regierungsbezirk Kassel	86.1	46	2 559 495	2 553 747	5 747
600 000	Regierungsbezirk Kassel	86.10.1	22	2 063 641	2 061 758	1 883
600 000	Regierungsbezirk Kassel	86.10.2	—	—	—	—
600 000	Regierungsbezirk Kassel	86.10.3	24	495 854	491 990	3 864
600 000	Regierungsbezirk Kassel	86.2	299	178 094	177 681	413
600 000	Regierungsbezirk Kassel	86.21	54	12 072	12 065	7
600 000	Regierungsbezirk Kassel	86.22	98	41 205	41 103	103
600 000	Regierungsbezirk Kassel	86.23	147	124 817	124 513	304
600 000	Regierungsbezirk Kassel	86.9	311	89 640	89 208	432
600 000	Regierungsbezirk Kassel	86.90.1	35	5 447	5 446	1
600 000	Regierungsbezirk Kassel	86.90.2	68	20 056	19 992	64
600 000	Regierungsbezirk Kassel	86.90.3	24	1 689	1 680	9
600 000	Regierungsbezirk Kassel	86.90.9	184	62 448	62 090	358
600 000	Regierungsbezirk Kassel	87	26	127 950	127 900	50
600 000	Regierungsbezirk Kassel	87.1	11	66 976	66 928	48
600 000	Regierungsbezirk Kassel	87.2	—	—	—	—
600 000	Regierungsbezirk Kassel	87.3
600 000	Regierungsbezirk Kassel	87.9
600 000	Regierungsbezirk Kassel	88	94	564 164	563 954	210
600 000	Regierungsbezirk Kassel	88.1
600 000	Regierungsbezirk Kassel	88.10.1	21	89 225	89 175	50
600 000	Regierungsbezirk Kassel	88.10.2
600 000	Regierungsbezirk Kassel	88.9
600 000	Regierungsbezirk Kassel	88.91
600 000	Regierungsbezirk Kassel	88.99	62	472 450	472 303	147
600 000	Regierungsbezirk Kassel	R	859	323 231	321 060	2 171
600 000	Regierungsbezirk Kassel	90
600 000	Regierungsbezirk Kassel	90.01	66	14 523	14 480	42
600 000	Regierungsbezirk Kassel	90.01.1
600 000	Regierungsbezirk Kassel	90.01.2
600 000	Regierungsbezirk Kassel	90.01.3
600 000	Regierungsbezirk Kassel	90.01.4	53	4 549	4 544	4
600 000	Regierungsbezirk Kassel	90.02
600 000	Regierungsbezirk Kassel	90.03	186	24 690	24 476	214
600 000	Regierungsbezirk Kassel	90.03.1	19	2 009	2 003	6
600 000	Regierungsbezirk Kassel	90.03.2	29	2 524	2 520	5
600 000	Regierungsbezirk Kassel	90.03.3	61	12 067	11 963	104
600 000	Regierungsbezirk Kassel	90.03.4	17	1 706	1 629	76

6. Umsatzsteuerpflichtige und steuerbarer Umsatz in Hessen 2023 nach Verwaltungsbezirken und wirtschaftlicher Gliederung

AGS	Regierungsbezirk Kreisfreie Stadt Landkreis	WZ 2008	Steuer- pflichtige	Steuerbarer Umsatz		
				insgesamt	Lieferungen und Leistungen	Inner- gemein- schaftliche Erwerbe
			Anzahl	1 000 Euro		
600 000	Regierungsbezirk Kassel	90.03.5	60	6 383	6 360	23
600 000	Regierungsbezirk Kassel	90.04	22	.	24 754	.
600 000	Regierungsbezirk Kassel	90.04.1
600 000	Regierungsbezirk Kassel	90.04.2
600 000	Regierungsbezirk Kassel	90.04.3
600 000	Regierungsbezirk Kassel	91
600 000	Regierungsbezirk Kassel	91.01
600 000	Regierungsbezirk Kassel	91.02	3	850	827	23
600 000	Regierungsbezirk Kassel	91.03	—	—	—	—
600 000	Regierungsbezirk Kassel	91.04	7	.	2 929	.
600 000	Regierungsbezirk Kassel	92	107	70 403	70 210	193
600 000	Regierungsbezirk Kassel	92.00.1	83	44 889	44 887	3
600 000	Regierungsbezirk Kassel	92.00.2
600 000	Regierungsbezirk Kassel	92.00.3
600 000	Regierungsbezirk Kassel	93	448	174 703	173 292	1 411
600 000	Regierungsbezirk Kassel	93.1	323	109 903	109 402	501
600 000	Regierungsbezirk Kassel	93.11	68	36 099	35 792	307
600 000	Regierungsbezirk Kassel	93.12	119	17 520	17 484	36
600 000	Regierungsbezirk Kassel	93.13	93	32 498	32 418	80
600 000	Regierungsbezirk Kassel	93.19	43	23 786	23 709	77
600 000	Regierungsbezirk Kassel	93.2	125	64 800	63 889	911
600 000	Regierungsbezirk Kassel	93.21	31	8 774	8 674	100
600 000	Regierungsbezirk Kassel	93.29	94	56 026	55 216	810
600 000	Regierungsbezirk Kassel	S	1 864	472 620	465 960	6 660
600 000	Regierungsbezirk Kassel	94	179	131 459	129 669	1 790
600 000	Regierungsbezirk Kassel	94.1	27	22 031	22 001	29
600 000	Regierungsbezirk Kassel	94.11	20	15 845	15 817	28
600 000	Regierungsbezirk Kassel	94.12	7	6 186	6 184	1
600 000	Regierungsbezirk Kassel	94.2	—	—	—	—
600 000	Regierungsbezirk Kassel	94.9	152	109 428	107 668	1 760
600 000	Regierungsbezirk Kassel	94.91
600 000	Regierungsbezirk Kassel	94.92	—	—	—	—
600 000	Regierungsbezirk Kassel	94.99
600 000	Regierungsbezirk Kassel	94.99.1	48	26 743	26 740	3
600 000	Regierungsbezirk Kassel	94.99.2
600 000	Regierungsbezirk Kassel	94.99.3	10	4 190	4 190	0
600 000	Regierungsbezirk Kassel	94.99.4	6	11 755	11 702	52
600 000	Regierungsbezirk Kassel	94.99.9	60	53 673	51 979	1 694
600 000	Regierungsbezirk Kassel	95	126	22 943	22 572	371
600 000	Regierungsbezirk Kassel	95.1	20	4 987	4 899	88
600 000	Regierungsbezirk Kassel	95.11
600 000	Regierungsbezirk Kassel	95.12
600 000	Regierungsbezirk Kassel	95.2	106	17 956	17 674	283
600 000	Regierungsbezirk Kassel	95.21
600 000	Regierungsbezirk Kassel	95.22	9	1 997	1 888	109
600 000	Regierungsbezirk Kassel	95.23	11	996	964	32
600 000	Regierungsbezirk Kassel	95.24	14	2 155	2 144	11
600 000	Regierungsbezirk Kassel	95.25
600 000	Regierungsbezirk Kassel	95.29	65	12 215	12 085	130
600 000	Regierungsbezirk Kassel	96	1 559	318 218	313 718	4 499
600 000	Regierungsbezirk Kassel	96.01	52	91 063	88 233	2 830
600 000	Regierungsbezirk Kassel	96.02	1 073	126 606	125 489	1 117
600 000	Regierungsbezirk Kassel	96.02.1	815	102 535	101 565	969
600 000	Regierungsbezirk Kassel	96.02.2	258	24 071	23 924	147

**6. Umsatzsteuerpflichtige und steuerbarer Umsatz in Hessen 2023 nach
Verwaltungsbezirken und wirtschaftlicher Gliederung**

AGS	Regierungsbezirk Kreisfreie Stadt Landkreis	WZ 2008	Steuer- pflichtige	Steuerbarer Umsatz		
				insgesamt	Lieferungen und Leistungen	Inner- gemein- schaftliche Erwerbe
			Anzahl	1 000 Euro		
600 000	Regierungsbezirk Kassel	96.03	85	41 455	41 416	40
600 000	Regierungsbezirk Kassel	96.03.1
600 000	Regierungsbezirk Kassel	96.03.2
600 000	Regierungsbezirk Kassel	96.04	37	25 853	25 829	23
600 000	Regierungsbezirk Kassel	96.09	312	33 240	32 752	489
611 000	Kassel, documenta-Stadt	A - S	7 506	31 137 434	28 742 120	2 395 314
611 000	Kassel, documenta-Stadt	A
611 000	Kassel, documenta-Stadt	01	13	7 641	6 943	699
611 000	Kassel, documenta-Stadt	01.1
611 000	Kassel, documenta-Stadt	01.11
611 000	Kassel, documenta-Stadt	01.12	—	—	—	—
611 000	Kassel, documenta-Stadt	01.13	—	—	—	—
611 000	Kassel, documenta-Stadt	01.13.1	—	—	—	—
611 000	Kassel, documenta-Stadt	01.13.2	—	—	—	—
611 000	Kassel, documenta-Stadt	01.14	—	—	—	—
611 000	Kassel, documenta-Stadt	01.15	—	—	—	—
611 000	Kassel, documenta-Stadt	01.16	—	—	—	—
611 000	Kassel, documenta-Stadt	01.19
611 000	Kassel, documenta-Stadt	01.19.1
611 000	Kassel, documenta-Stadt	01.19.2	—	—	—	—
611 000	Kassel, documenta-Stadt	01.19.9	—	—	—	—
611 000	Kassel, documenta-Stadt	01.2
611 000	Kassel, documenta-Stadt	01.21
611 000	Kassel, documenta-Stadt	01.22	—	—	—	—
611 000	Kassel, documenta-Stadt	01.23	—	—	—	—
611 000	Kassel, documenta-Stadt	01.24	—	—	—	—
611 000	Kassel, documenta-Stadt	01.25	—	—	—	—
611 000	Kassel, documenta-Stadt	01.25.1	—	—	—	—
611 000	Kassel, documenta-Stadt	01.25.9	—	—	—	—
611 000	Kassel, documenta-Stadt	01.26	—	—	—	—
611 000	Kassel, documenta-Stadt	01.27	—	—	—	—
611 000	Kassel, documenta-Stadt	01.28	—	—	—	—
611 000	Kassel, documenta-Stadt	01.29	—	—	—	—
611 000	Kassel, documenta-Stadt	01.3
611 000	Kassel, documenta-Stadt	01.30.1	—	—	—	—
611 000	Kassel, documenta-Stadt	01.30.2
611 000	Kassel, documenta-Stadt	01.4	—	—	—	—
611 000	Kassel, documenta-Stadt	01.41	—	—	—	—
611 000	Kassel, documenta-Stadt	01.42	—	—	—	—
611 000	Kassel, documenta-Stadt	01.43	—	—	—	—
611 000	Kassel, documenta-Stadt	01.44	—	—	—	—
611 000	Kassel, documenta-Stadt	01.45	—	—	—	—
611 000	Kassel, documenta-Stadt	01.46	—	—	—	—
611 000	Kassel, documenta-Stadt	01.47	—	—	—	—
611 000	Kassel, documenta-Stadt	01.49	—	—	—	—
611 000	Kassel, documenta-Stadt	01.5	6	3 158	3 038	120
611 000	Kassel, documenta-Stadt	01.6
611 000	Kassel, documenta-Stadt	01.61
611 000	Kassel, documenta-Stadt	01.62
611 000	Kassel, documenta-Stadt	01.63	—	—	—	—
611 000	Kassel, documenta-Stadt	01.64	—	—	—	—
611 000	Kassel, documenta-Stadt	01.7	—	—	—	—
611 000	Kassel, documenta-Stadt	02
611 000	Kassel, documenta-Stadt	02.1

**6. Umsatzsteuerpflichtige und steuerbarer Umsatz in Hessen 2023 nach
Verwaltungsbezirken und wirtschaftlicher Gliederung**

AGS	Regierungsbezirk Kreisfreie Stadt Landkreis	WZ 2008	Steuer- pflichtige	Steuerbarer Umsatz		
				insgesamt	Lieferungen und Leistungen	Inner- gemein- schaftliche Erwerbe
			Anzahl	1 000 Euro		
611 000	Kassel, documenta-Stadt	02.2
611 000	Kassel, documenta-Stadt	02.3	—	—	—	—
611 000	Kassel, documenta-Stadt	02.4
611 000	Kassel, documenta-Stadt	03
611 000	Kassel, documenta-Stadt	03.1
611 000	Kassel, documenta-Stadt	03.11
611 000	Kassel, documenta-Stadt	03.12	—	—	—	—
611 000	Kassel, documenta-Stadt	03.2	—	—	—	—
611 000	Kassel, documenta-Stadt	03.21	—	—	—	—
611 000	Kassel, documenta-Stadt	03.22	—	—	—	—
611 000	Kassel, documenta-Stadt	B
611 000	Kassel, documenta-Stadt	05	—	—	—	—
611 000	Kassel, documenta-Stadt	05.1	—	—	—	—
611 000	Kassel, documenta-Stadt	05.2	—	—	—	—
611 000	Kassel, documenta-Stadt	06
611 000	Kassel, documenta-Stadt	06.1	—	—	—	—
611 000	Kassel, documenta-Stadt	06.2
611 000	Kassel, documenta-Stadt	07	—	—	—	—
611 000	Kassel, documenta-Stadt	07.1	—	—	—	—
611 000	Kassel, documenta-Stadt	07.2	—	—	—	—
611 000	Kassel, documenta-Stadt	07.21	—	—	—	—
611 000	Kassel, documenta-Stadt	07.29	—	—	—	—
611 000	Kassel, documenta-Stadt	08
611 000	Kassel, documenta-Stadt	08.1	—	—	—	—
611 000	Kassel, documenta-Stadt	08.11	—	—	—	—
611 000	Kassel, documenta-Stadt	08.12	—	—	—	—
611 000	Kassel, documenta-Stadt	08.9
611 000	Kassel, documenta-Stadt	08.91
611 000	Kassel, documenta-Stadt	08.92	—	—	—	—
611 000	Kassel, documenta-Stadt	08.93	—	—	—	—
611 000	Kassel, documenta-Stadt	08.99	—	—	—	—
611 000	Kassel, documenta-Stadt	09
611 000	Kassel, documenta-Stadt	09.1
611 000	Kassel, documenta-Stadt	09.9	—	—	—	—
611 000	Kassel, documenta-Stadt	C	419	3 600 771	3 143 177	457 594
611 000	Kassel, documenta-Stadt	10	51	188 615	117 602	71 013
611 000	Kassel, documenta-Stadt	10.1	8	5 072	5 067	5
611 000	Kassel, documenta-Stadt	10.11	—	—	—	—
611 000	Kassel, documenta-Stadt	10.12	—	—	—	—
611 000	Kassel, documenta-Stadt	10.13	8	5 072	5 067	5
611 000	Kassel, documenta-Stadt	10.2	—	—	—	—
611 000	Kassel, documenta-Stadt	10.3
611 000	Kassel, documenta-Stadt	10.31	—	—	—	—
611 000	Kassel, documenta-Stadt	10.32	—	—	—	—
611 000	Kassel, documenta-Stadt	10.39
611 000	Kassel, documenta-Stadt	10.4	—	—	—	—
611 000	Kassel, documenta-Stadt	10.41	—	—	—	—
611 000	Kassel, documenta-Stadt	10.42	—	—	—	—
611 000	Kassel, documenta-Stadt	10.5
611 000	Kassel, documenta-Stadt	10.51
611 000	Kassel, documenta-Stadt	10.52
611 000	Kassel, documenta-Stadt	10.6
611 000	Kassel, documenta-Stadt	10.61
611 000	Kassel, documenta-Stadt	10.62	—	—	—	—

6. Umsatzsteuerpflichtige und steuerbarer Umsatz in Hessen 2023 nach Verwaltungsbezirken und wirtschaftlicher Gliederung

AGS	Regierungsbezirk Kreisfreie Stadt Landkreis	WZ 2008	Steuer- pflichtige	Steuerbarer Umsatz		
				insgesamt	Lieferungen und Leistungen	Inner- gemein- schaftliche Erwerbe
			Anzahl	1 000 Euro		
611 000 Kassel, documenta-Stadt		10.7
611 000 Kassel, documenta-Stadt		10.71	23	.	20 702	.
611 000 Kassel, documenta-Stadt		10.72	—	—	—	—
611 000 Kassel, documenta-Stadt		10.73
611 000 Kassel, documenta-Stadt		10.8
611 000 Kassel, documenta-Stadt		10.81	—	—	—	—
611 000 Kassel, documenta-Stadt		10.82
611 000 Kassel, documenta-Stadt		10.83	3	1 104	1 098	5
611 000 Kassel, documenta-Stadt		10.84
611 000 Kassel, documenta-Stadt		10.85
611 000 Kassel, documenta-Stadt		10.86
611 000 Kassel, documenta-Stadt		10.89
611 000 Kassel, documenta-Stadt		10.9
611 000 Kassel, documenta-Stadt		10.91
611 000 Kassel, documenta-Stadt		10.92
611 000 Kassel, documenta-Stadt		11
611 000 Kassel, documenta-Stadt		11.01	—	—	—	—
611 000 Kassel, documenta-Stadt		11.02	—	—	—	—
611 000 Kassel, documenta-Stadt		11.03	—	—	—	—
611 000 Kassel, documenta-Stadt		11.04	—	—	—	—
611 000 Kassel, documenta-Stadt		11.05
611 000 Kassel, documenta-Stadt		11.06	—	—	—	—
611 000 Kassel, documenta-Stadt		11.07	—	—	—	—
611 000 Kassel, documenta-Stadt		12	—	—	—	—
611 000 Kassel, documenta-Stadt		13	5	2 992	2 425	567
611 000 Kassel, documenta-Stadt		13.1	—	—	—	—
611 000 Kassel, documenta-Stadt		13.2	—	—	—	—
611 000 Kassel, documenta-Stadt		13.3
611 000 Kassel, documenta-Stadt		13.9
611 000 Kassel, documenta-Stadt		13.91	—	—	—	—
611 000 Kassel, documenta-Stadt		13.92
611 000 Kassel, documenta-Stadt		13.93
611 000 Kassel, documenta-Stadt		13.94	—	—	—	—
611 000 Kassel, documenta-Stadt		13.95
611 000 Kassel, documenta-Stadt		13.96	—	—	—	—
611 000 Kassel, documenta-Stadt		13.99	—	—	—	—
611 000 Kassel, documenta-Stadt		14	10	5 218	4 936	282
611 000 Kassel, documenta-Stadt		14.1	10	5 218	4 936	282
611 000 Kassel, documenta-Stadt		14.11	—	—	—	—
611 000 Kassel, documenta-Stadt		14.12
611 000 Kassel, documenta-Stadt		14.13	5	1 211	1 137	74
611 000 Kassel, documenta-Stadt		14.14	—	—	—	—
611 000 Kassel, documenta-Stadt		14.19
611 000 Kassel, documenta-Stadt		14.2	—	—	—	—
611 000 Kassel, documenta-Stadt		14.3	—	—	—	—
611 000 Kassel, documenta-Stadt		14.31	—	—	—	—
611 000 Kassel, documenta-Stadt		14.39	—	—	—	—
611 000 Kassel, documenta-Stadt		15
611 000 Kassel, documenta-Stadt		15.1
611 000 Kassel, documenta-Stadt		15.11	—	—	—	—
611 000 Kassel, documenta-Stadt		15.12
611 000 Kassel, documenta-Stadt		15.2
611 000 Kassel, documenta-Stadt		16	17	15 582	15 566	16
611 000 Kassel, documenta-Stadt		16.1

**6. Umsatzsteuerpflichtige und steuerbarer Umsatz in Hessen 2023 nach
Verwaltungsbezirken und wirtschaftlicher Gliederung**

AGS	Regierungsbezirk Kreisfreie Stadt Landkreis	WZ 2008	Steuer- pflichtige	Steuerbarer Umsatz		
				insgesamt	Lieferungen und Leistungen	Inner- gemein- schaftliche Erwerbe
			Anzahl	1 000 Euro		
611 000	Kassel, documenta-Stadt	16.2
611 000	Kassel, documenta-Stadt	16.21
611 000	Kassel, documenta-Stadt	16.22	—	—	—	—
611 000	Kassel, documenta-Stadt	16.23	11	6 011	5 998	13
611 000	Kassel, documenta-Stadt	16.24
611 000	Kassel, documenta-Stadt	16.29
611 000	Kassel, documenta-Stadt	17
611 000	Kassel, documenta-Stadt	17.1
611 000	Kassel, documenta-Stadt	17.11	—	—	—	—
611 000	Kassel, documenta-Stadt	17.12
611 000	Kassel, documenta-Stadt	17.2
611 000	Kassel, documenta-Stadt	17.21
611 000	Kassel, documenta-Stadt	17.22	—	—	—	—
611 000	Kassel, documenta-Stadt	17.23
611 000	Kassel, documenta-Stadt	17.24	—	—	—	—
611 000	Kassel, documenta-Stadt	17.29	—	—	—	—
611 000	Kassel, documenta-Stadt	18	30	120 187	118 819	1 368
611 000	Kassel, documenta-Stadt	18.1
611 000	Kassel, documenta-Stadt	18.11
611 000	Kassel, documenta-Stadt	18.12	19	92 935	91 917	1 018
611 000	Kassel, documenta-Stadt	18.13	7	2 932	2 918	14
611 000	Kassel, documenta-Stadt	18.14
611 000	Kassel, documenta-Stadt	18.2
611 000	Kassel, documenta-Stadt	19	—	—	—	—
611 000	Kassel, documenta-Stadt	19.1	—	—	—	—
611 000	Kassel, documenta-Stadt	19.2	—	—	—	—
611 000	Kassel, documenta-Stadt	20	11	11 593	7 688	3 905
611 000	Kassel, documenta-Stadt	20.1
611 000	Kassel, documenta-Stadt	20.11	—	—	—	—
611 000	Kassel, documenta-Stadt	20.12	—	—	—	—
611 000	Kassel, documenta-Stadt	20.13
611 000	Kassel, documenta-Stadt	20.14
611 000	Kassel, documenta-Stadt	20.15	—	—	—	—
611 000	Kassel, documenta-Stadt	20.16
611 000	Kassel, documenta-Stadt	20.17	—	—	—	—
611 000	Kassel, documenta-Stadt	20.2	—	—	—	—
611 000	Kassel, documenta-Stadt	20.3
611 000	Kassel, documenta-Stadt	20.4	6	5 118	3 748	1 370
611 000	Kassel, documenta-Stadt	20.41
611 000	Kassel, documenta-Stadt	20.42
611 000	Kassel, documenta-Stadt	20.5
611 000	Kassel, documenta-Stadt	20.51	—	—	—	—
611 000	Kassel, documenta-Stadt	20.52	—	—	—	—
611 000	Kassel, documenta-Stadt	20.53	—	—	—	—
611 000	Kassel, documenta-Stadt	20.59
611 000	Kassel, documenta-Stadt	20.6	—	—	—	—
611 000	Kassel, documenta-Stadt	21
611 000	Kassel, documenta-Stadt	21.1	—	—	—	—
611 000	Kassel, documenta-Stadt	21.2
611 000	Kassel, documenta-Stadt	22	11	531 084	430 445	100 639
611 000	Kassel, documenta-Stadt	22.1
611 000	Kassel, documenta-Stadt	22.11	—	—	—	—
611 000	Kassel, documenta-Stadt	22.19
611 000	Kassel, documenta-Stadt	22.2

6. Umsatzsteuerpflichtige und steuerbarer Umsatz in Hessen 2023 nach Verwaltungsbezirken und wirtschaftlicher Gliederung

AGS	Regierungsbezirk Kreisfreie Stadt Landkreis	WZ 2008	Steuer- pflichtige	Steuerbarer Umsatz		
				insgesamt	Lieferungen und Leistungen	Inner- gemein- schaftliche Erwerbe
			Anzahl	1 000 Euro		
611 000	Kassel, documenta-Stadt	22.21	•	•	•	•
611 000	Kassel, documenta-Stadt	22.22	—	—	—	—
611 000	Kassel, documenta-Stadt	22.23	—	—	—	—
611 000	Kassel, documenta-Stadt	22.29	•	•	•	•
611 000	Kassel, documenta-Stadt	23	13	11 899	11 863	36
611 000	Kassel, documenta-Stadt	23.1	•	•	•	•
611 000	Kassel, documenta-Stadt	23.11	—	—	—	—
611 000	Kassel, documenta-Stadt	23.12	—	—	—	—
611 000	Kassel, documenta-Stadt	23.13	•	•	•	•
611 000	Kassel, documenta-Stadt	23.14	—	—	—	—
611 000	Kassel, documenta-Stadt	23.19	—	—	—	—
611 000	Kassel, documenta-Stadt	23.2	—	—	—	—
611 000	Kassel, documenta-Stadt	23.3	•	•	•	•
611 000	Kassel, documenta-Stadt	23.31	—	—	—	—
611 000	Kassel, documenta-Stadt	23.32	•	•	•	•
611 000	Kassel, documenta-Stadt	23.4	—	—	—	—
611 000	Kassel, documenta-Stadt	23.41	—	—	—	—
611 000	Kassel, documenta-Stadt	23.42	—	—	—	—
611 000	Kassel, documenta-Stadt	23.43	—	—	—	—
611 000	Kassel, documenta-Stadt	23.44	—	—	—	—
611 000	Kassel, documenta-Stadt	23.49	—	—	—	—
611 000	Kassel, documenta-Stadt	23.5	—	—	—	—
611 000	Kassel, documenta-Stadt	23.51	—	—	—	—
611 000	Kassel, documenta-Stadt	23.52	—	—	—	—
611 000	Kassel, documenta-Stadt	23.6	•	•	•	•
611 000	Kassel, documenta-Stadt	23.61	—	—	—	—
611 000	Kassel, documenta-Stadt	23.62	—	—	—	—
611 000	Kassel, documenta-Stadt	23.63	•	•	•	•
611 000	Kassel, documenta-Stadt	23.64	•	•	•	•
611 000	Kassel, documenta-Stadt	23.65	—	—	—	—
611 000	Kassel, documenta-Stadt	23.69	•	•	•	•
611 000	Kassel, documenta-Stadt	23.7	6	3 107	3 071	36
611 000	Kassel, documenta-Stadt	23.9	—	—	—	—
611 000	Kassel, documenta-Stadt	23.91	—	—	—	—
611 000	Kassel, documenta-Stadt	23.99	—	—	—	—
611 000	Kassel, documenta-Stadt	24	6	1 874	1 567	306
611 000	Kassel, documenta-Stadt	24.1	—	—	—	—
611 000	Kassel, documenta-Stadt	24.2	•	•	•	•
611 000	Kassel, documenta-Stadt	24.3	•	•	•	•
611 000	Kassel, documenta-Stadt	24.31	•	•	•	•
611 000	Kassel, documenta-Stadt	24.32	—	—	—	—
611 000	Kassel, documenta-Stadt	24.33	—	—	—	—
611 000	Kassel, documenta-Stadt	24.34	—	—	—	—
611 000	Kassel, documenta-Stadt	24.4	•	•	•	•
611 000	Kassel, documenta-Stadt	24.41	•	•	•	•
611 000	Kassel, documenta-Stadt	24.42	—	—	—	—
611 000	Kassel, documenta-Stadt	24.43	—	—	—	—
611 000	Kassel, documenta-Stadt	24.44	—	—	—	—
611 000	Kassel, documenta-Stadt	24.45	•	•	•	•
611 000	Kassel, documenta-Stadt	24.46	—	—	—	—
611 000	Kassel, documenta-Stadt	24.5	•	•	•	•
611 000	Kassel, documenta-Stadt	24.51	•	•	•	•
611 000	Kassel, documenta-Stadt	24.52	•	•	•	•
611 000	Kassel, documenta-Stadt	24.53	—	—	—	—

6. Umsatzsteuerpflichtige und steuerbarer Umsatz in Hessen 2023 nach Verwaltungsbezirken und wirtschaftlicher Gliederung

AGS	Regierungsbezirk Kreisfreie Stadt Landkreis	WZ 2008	Steuer- pflichtige	Steuerbarer Umsatz		
				insgesamt	Lieferungen und Leistungen	Inner- gemein- schaftliche Erwerbe
			Anzahl	1 000 Euro		
611 000	Kassel, documenta-Stadt	24.54	—	—	—	—
611 000	Kassel, documenta-Stadt	25	51	388 206	313 534	74 672
611 000	Kassel, documenta-Stadt	25.1	11	20 871	20 861	10
611 000	Kassel, documenta-Stadt	25.11	5	8 861	8 861	0
611 000	Kassel, documenta-Stadt	25.12	6	12 010	12 000	10
611 000	Kassel, documenta-Stadt	25.2	6	165 814	129 921	35 893
611 000	Kassel, documenta-Stadt	25.21	—	—	—	—
611 000	Kassel, documenta-Stadt	25.29	6	165 814	129 921	35 893
611 000	Kassel, documenta-Stadt	25.3	—	—	—	—
611 000	Kassel, documenta-Stadt	25.4	—	—	—	—
611 000	Kassel, documenta-Stadt	25.5	•	•	•	•
611 000	Kassel, documenta-Stadt	25.6	21	•	32 941	•
611 000	Kassel, documenta-Stadt	25.61	6	•	14 249	•
611 000	Kassel, documenta-Stadt	25.62	15	18 822	18 692	130
611 000	Kassel, documenta-Stadt	25.7	•	•	•	•
611 000	Kassel, documenta-Stadt	25.71	—	—	—	—
611 000	Kassel, documenta-Stadt	25.72	—	—	—	—
611 000	Kassel, documenta-Stadt	25.73	•	•	•	•
611 000	Kassel, documenta-Stadt	25.73.1	•	•	•	•
611 000	Kassel, documenta-Stadt	25.73.2	—	—	—	—
611 000	Kassel, documenta-Stadt	25.73.3	•	•	•	•
611 000	Kassel, documenta-Stadt	25.73.4	—	—	—	—
611 000	Kassel, documenta-Stadt	25.73.5	•	•	•	•
611 000	Kassel, documenta-Stadt	25.9	6	142 869	106 800	36 069
611 000	Kassel, documenta-Stadt	25.91	•	•	•	•
611 000	Kassel, documenta-Stadt	25.92	•	•	•	•
611 000	Kassel, documenta-Stadt	25.93	•	•	•	•
611 000	Kassel, documenta-Stadt	25.94	—	—	—	—
611 000	Kassel, documenta-Stadt	25.99	•	•	•	•
611 000	Kassel, documenta-Stadt	26	32	128 042	117 882	10 159
611 000	Kassel, documenta-Stadt	26.1	11	19 440	17 859	1 581
611 000	Kassel, documenta-Stadt	26.11	•	•	•	•
611 000	Kassel, documenta-Stadt	26.11.1	•	•	•	•
611 000	Kassel, documenta-Stadt	26.11.9	8	18 535	16 954	1 580
611 000	Kassel, documenta-Stadt	26.12	•	•	•	•
611 000	Kassel, documenta-Stadt	26.2	3	1 760	1 738	22
611 000	Kassel, documenta-Stadt	26.3	6	4 287	4 226	61
611 000	Kassel, documenta-Stadt	26.4	•	•	•	•
611 000	Kassel, documenta-Stadt	26.5	8	99 375	90 893	8 482
611 000	Kassel, documenta-Stadt	26.51	8	99 375	90 893	8 482
611 000	Kassel, documenta-Stadt	26.51.1	8	99 375	90 893	8 482
611 000	Kassel, documenta-Stadt	26.51.2	—	—	—	—
611 000	Kassel, documenta-Stadt	26.51.3	—	—	—	—
611 000	Kassel, documenta-Stadt	26.52	—	—	—	—
611 000	Kassel, documenta-Stadt	26.6	—	—	—	—
611 000	Kassel, documenta-Stadt	26.7	•	•	•	•
611 000	Kassel, documenta-Stadt	26.8	•	•	•	•
611 000	Kassel, documenta-Stadt	27	13	111 653	100 670	10 983
611 000	Kassel, documenta-Stadt	27.1	•	•	•	•
611 000	Kassel, documenta-Stadt	27.11	•	•	•	•
611 000	Kassel, documenta-Stadt	27.12	•	•	•	•
611 000	Kassel, documenta-Stadt	27.2	—	—	—	—
611 000	Kassel, documenta-Stadt	27.3	•	•	•	•
611 000	Kassel, documenta-Stadt	27.31	—	—	—	—

6. Umsatzsteuerpflichtige und steuerbarer Umsatz in Hessen 2023 nach Verwaltungsbezirken und wirtschaftlicher Gliederung

AGS	Regierungsbezirk Kreisfreie Stadt Landkreis	WZ 2008	Steuer- pflichtige	Steuerbarer Umsatz		
				insgesamt	Lieferungen und Leistungen	Inner- gemein- schaftliche Erwerbe
			Anzahl	1 000 Euro		
611 000	Kassel, documenta-Stadt	27.32	—	—	—	—
611 000	Kassel, documenta-Stadt	27.33	•	•	•	•
611 000	Kassel, documenta-Stadt	27.4	•	•	•	•
611 000	Kassel, documenta-Stadt	27.5	—	—	—	—
611 000	Kassel, documenta-Stadt	27.51	—	—	—	—
611 000	Kassel, documenta-Stadt	27.52	—	—	—	—
611 000	Kassel, documenta-Stadt	27.9	•	•	•	•
611 000	Kassel, documenta-Stadt	28	46	189 016	167 896	21 120
611 000	Kassel, documenta-Stadt	28.1	•	•	•	•
611 000	Kassel, documenta-Stadt	28.11	•	•	•	•
611 000	Kassel, documenta-Stadt	28.12	•	•	•	•
611 000	Kassel, documenta-Stadt	28.13	•	•	•	•
611 000	Kassel, documenta-Stadt	28.14	•	•	•	•
611 000	Kassel, documenta-Stadt	28.15	—	—	—	—
611 000	Kassel, documenta-Stadt	28.2	•	•	•	•
611 000	Kassel, documenta-Stadt	28.21	4	•	257	•
611 000	Kassel, documenta-Stadt	28.21.1	—	—	—	—
611 000	Kassel, documenta-Stadt	28.21.9	4	•	257	•
611 000	Kassel, documenta-Stadt	28.22	•	•	•	•
611 000	Kassel, documenta-Stadt	28.23	—	—	—	—
611 000	Kassel, documenta-Stadt	28.24	•	•	•	•
611 000	Kassel, documenta-Stadt	28.25	5	•	1 845	•
611 000	Kassel, documenta-Stadt	28.29	9	28 582	23 138	5 444
611 000	Kassel, documenta-Stadt	28.3	—	—	—	—
611 000	Kassel, documenta-Stadt	28.4	3	1 118	1 117	0
611 000	Kassel, documenta-Stadt	28.41	•	•	•	•
611 000	Kassel, documenta-Stadt	28.49	•	•	•	•
611 000	Kassel, documenta-Stadt	28.9	15	83 129	73 846	9 283
611 000	Kassel, documenta-Stadt	28.91	—	—	—	—
611 000	Kassel, documenta-Stadt	28.92	•	•	•	•
611 000	Kassel, documenta-Stadt	28.92.1	•	•	•	•
611 000	Kassel, documenta-Stadt	28.92.2	•	•	•	•
611 000	Kassel, documenta-Stadt	28.93	•	•	•	•
611 000	Kassel, documenta-Stadt	28.94	—	—	—	—
611 000	Kassel, documenta-Stadt	28.95	—	—	—	—
611 000	Kassel, documenta-Stadt	28.96	•	•	•	•
611 000	Kassel, documenta-Stadt	28.99	11	71 548	64 370	7 177
611 000	Kassel, documenta-Stadt	29	21	1 307 618	1 184 016	123 602
611 000	Kassel, documenta-Stadt	29.1	•	•	•	•
611 000	Kassel, documenta-Stadt	29.10.1	•	•	•	•
611 000	Kassel, documenta-Stadt	29.10.2	•	•	•	•
611 000	Kassel, documenta-Stadt	29.2	•	•	•	•
611 000	Kassel, documenta-Stadt	29.3	•	•	•	•
611 000	Kassel, documenta-Stadt	29.31	—	—	—	—
611 000	Kassel, documenta-Stadt	29.32	•	•	•	•
611 000	Kassel, documenta-Stadt	30	8	305 793	301 373	4 419
611 000	Kassel, documenta-Stadt	30.1	•	•	•	•
611 000	Kassel, documenta-Stadt	30.11	•	•	•	•
611 000	Kassel, documenta-Stadt	30.12	•	•	•	•
611 000	Kassel, documenta-Stadt	30.2	•	•	•	•
611 000	Kassel, documenta-Stadt	30.20.1	—	—	—	—
611 000	Kassel, documenta-Stadt	30.20.2	•	•	•	•
611 000	Kassel, documenta-Stadt	30.3	•	•	•	•
611 000	Kassel, documenta-Stadt	30.4	•	•	•	•

6. Umsatzsteuerpflichtige und steuerbarer Umsatz in Hessen 2023 nach Verwaltungsbezirken und wirtschaftlicher Gliederung

AGS	Regierungsbezirk Kreisfreie Stadt Landkreis	WZ 2008	Steuer- pflichtige	Steuerbarer Umsatz		
				insgesamt	Lieferungen und Leistungen	Inner- gemein- schaftliche Erwerbe
			Anzahl	1 000 Euro		
611 000	Kassel, documenta-Stadt	30.9
611 000	Kassel, documenta-Stadt	30.91	—	—	—	—
611 000	Kassel, documenta-Stadt	30.92
611 000	Kassel, documenta-Stadt	30.99
611 000	Kassel, documenta-Stadt	31	8	1 942	1 877	66
611 000	Kassel, documenta-Stadt	31.01	—	—	—	—
611 000	Kassel, documenta-Stadt	31.02	—	—	—	—
611 000	Kassel, documenta-Stadt	31.03	—	—	—	—
611 000	Kassel, documenta-Stadt	31.09	8	1 942	1 877	66
611 000	Kassel, documenta-Stadt	31.09.1
611 000	Kassel, documenta-Stadt	31.09.9
611 000	Kassel, documenta-Stadt	32	50	69 099	66 819	2 279
611 000	Kassel, documenta-Stadt	32.1	10	6 176	6 010	166
611 000	Kassel, documenta-Stadt	32.11	—	—	—	—
611 000	Kassel, documenta-Stadt	32.12	10	6 176	6 010	166
611 000	Kassel, documenta-Stadt	32.13	—	—	—	—
611 000	Kassel, documenta-Stadt	32.2	5	2 383	2 309	74
611 000	Kassel, documenta-Stadt	32.3
611 000	Kassel, documenta-Stadt	32.4
611 000	Kassel, documenta-Stadt	32.5	26	38 058	37 946	112
611 000	Kassel, documenta-Stadt	32.50.1	5	1 751	1 708	43
611 000	Kassel, documenta-Stadt	32.50.2	4	11 871	11 822	49
611 000	Kassel, documenta-Stadt	32.50.3	17	24 436	24 416	20
611 000	Kassel, documenta-Stadt	32.9
611 000	Kassel, documenta-Stadt	32.91	—	—	—	—
611 000	Kassel, documenta-Stadt	32.99
611 000	Kassel, documenta-Stadt	33	22	30 265	27 329	2 936
611 000	Kassel, documenta-Stadt	33.1	13	17 214	14 747	2 467
611 000	Kassel, documenta-Stadt	33.11	—	—	—	—
611 000	Kassel, documenta-Stadt	33.12	5	3 016	2 999	17
611 000	Kassel, documenta-Stadt	33.13	—	—	—	—
611 000	Kassel, documenta-Stadt	33.14
611 000	Kassel, documenta-Stadt	33.15	—	—	—	—
611 000	Kassel, documenta-Stadt	33.16	—	—	—	—
611 000	Kassel, documenta-Stadt	33.17
611 000	Kassel, documenta-Stadt	33.19
611 000	Kassel, documenta-Stadt	33.2	9	13 051	12 582	469
611 000	Kassel, documenta-Stadt	D	117	2 589 044	2 542 159	46 885
611 000	Kassel, documenta-Stadt	35	117	2 589 044	2 542 159	46 885
611 000	Kassel, documenta-Stadt	35.1	107	2 516 133	2 471 637	44 497
611 000	Kassel, documenta-Stadt	35.11
611 000	Kassel, documenta-Stadt	35.11.1
611 000	Kassel, documenta-Stadt	35.11.2
611 000	Kassel, documenta-Stadt	35.11.3
611 000	Kassel, documenta-Stadt	35.12
611 000	Kassel, documenta-Stadt	35.13
611 000	Kassel, documenta-Stadt	35.14	4	.	365	.
611 000	Kassel, documenta-Stadt	35.2
611 000	Kassel, documenta-Stadt	35.21
611 000	Kassel, documenta-Stadt	35.21.1	—	—	—	—
611 000	Kassel, documenta-Stadt	35.21.2	—	—	—	—
611 000	Kassel, documenta-Stadt	35.21.3
611 000	Kassel, documenta-Stadt	35.22
611 000	Kassel, documenta-Stadt	35.23

6. Umsatzsteuerpflichtige und steuerbarer Umsatz in Hessen 2023 nach Verwaltungsbezirken und wirtschaftlicher Gliederung

AGS	Regierungsbezirk Kreisfreie Stadt Landkreis	WZ 2008	Steuer- pflichtige	Steuerbarer Umsatz		
				insgesamt	Lieferungen und Leistungen	Inner- gemein- schaftliche Erwerbe
			Anzahl	1 000 Euro		
611 000	Kassel, documenta-Stadt	35.3
611 000	Kassel, documenta-Stadt	E	11	124 039	123 798	242
611 000	Kassel, documenta-Stadt	36	—	—	—	—
611 000	Kassel, documenta-Stadt	36.00.1	—	—	—	—
611 000	Kassel, documenta-Stadt	36.00.2	—	—	—	—
611 000	Kassel, documenta-Stadt	36.00.3	—	—	—	—
611 000	Kassel, documenta-Stadt	37	—	—	—	—
611 000	Kassel, documenta-Stadt	37.00.1	—	—	—	—
611 000	Kassel, documenta-Stadt	37.00.2	—	—	—	—
611 000	Kassel, documenta-Stadt	38	11	124 039	123 798	242
611 000	Kassel, documenta-Stadt	38.1
611 000	Kassel, documenta-Stadt	38.11
611 000	Kassel, documenta-Stadt	38.12	—	—	—	—
611 000	Kassel, documenta-Stadt	38.2
611 000	Kassel, documenta-Stadt	38.21
611 000	Kassel, documenta-Stadt	38.22	—	—	—	—
611 000	Kassel, documenta-Stadt	38.3	6	18 843	18 841	2
611 000	Kassel, documenta-Stadt	38.31
611 000	Kassel, documenta-Stadt	38.32
611 000	Kassel, documenta-Stadt	39	—	—	—	—
611 000	Kassel, documenta-Stadt	F	643	1 056 010	1 051 501	4 510
611 000	Kassel, documenta-Stadt	41	66	289 303	288 416	887
611 000	Kassel, documenta-Stadt	41.1	8	4 088	4 082	5
611 000	Kassel, documenta-Stadt	41.10.1
611 000	Kassel, documenta-Stadt	41.10.2
611 000	Kassel, documenta-Stadt	41.10.3	4	.	502	.
611 000	Kassel, documenta-Stadt	41.2	58	285 215	284 334	882
611 000	Kassel, documenta-Stadt	41.20.1
611 000	Kassel, documenta-Stadt	41.20.2
611 000	Kassel, documenta-Stadt	42	42	273 603	273 261	341
611 000	Kassel, documenta-Stadt	42.1	18	88 715	88 559	156
611 000	Kassel, documenta-Stadt	42.11	10	39 168	39 063	104
611 000	Kassel, documenta-Stadt	42.12	8	49 547	49 496	52
611 000	Kassel, documenta-Stadt	42.13	—	—	—	—
611 000	Kassel, documenta-Stadt	42.2	16	172 875	172 702	173
611 000	Kassel, documenta-Stadt	42.21
611 000	Kassel, documenta-Stadt	42.22
611 000	Kassel, documenta-Stadt	42.9	8	12 013	12 000	13
611 000	Kassel, documenta-Stadt	42.91
611 000	Kassel, documenta-Stadt	42.99
611 000	Kassel, documenta-Stadt	43	535	493 105	489 824	3 281
611 000	Kassel, documenta-Stadt	43.1	4	.	607	.
611 000	Kassel, documenta-Stadt	43.11
611 000	Kassel, documenta-Stadt	43.12
611 000	Kassel, documenta-Stadt	43.13	—	—	—	—
611 000	Kassel, documenta-Stadt	43.2	228	239 313	238 241	1 072
611 000	Kassel, documenta-Stadt	43.21	64	112 139	111 520	619
611 000	Kassel, documenta-Stadt	43.22	60	89 795	89 499	297
611 000	Kassel, documenta-Stadt	43.29	104	37 379	37 222	157
611 000	Kassel, documenta-Stadt	43.29.1	86	20 094	20 022	72
611 000	Kassel, documenta-Stadt	43.29.9	18	17 285	17 200	86
611 000	Kassel, documenta-Stadt	43.3	131	85 859	84 588	1 271
611 000	Kassel, documenta-Stadt	43.31	3	.	110	.
611 000	Kassel, documenta-Stadt	43.32	31	18 039	17 540	499

6. Umsatzsteuerpflichtige und steuerbarer Umsatz in Hessen 2023 nach Verwaltungsbezirken und wirtschaftlicher Gliederung

AGS	Regierungsbezirk Kreisfreie Stadt Landkreis	WZ 2008	Steuer- pflichtige	Steuerbarer Umsatz		
				insgesamt	Lieferungen und Leistungen	Inner- gemein- schaftliche Erwerbe
			Anzahl	1 000 Euro		
611 000	Kassel, documenta-Stadt	43.33	46	22 792	22 128	664
611 000	Kassel, documenta-Stadt	43.34	44	24 407	24 391	16
611 000	Kassel, documenta-Stadt	43.34.1	38	22 412	22 398	14
611 000	Kassel, documenta-Stadt	43.34.2	6	1 994	1 993	2
611 000	Kassel, documenta-Stadt	43.39	7	•	20 419	•
611 000	Kassel, documenta-Stadt	43.9	172	•	166 388	•
611 000	Kassel, documenta-Stadt	43.91	27	•	22 607	•
611 000	Kassel, documenta-Stadt	43.91.1	15	•	19 146	•
611 000	Kassel, documenta-Stadt	43.91.2	12	3 470	3 461	9
611 000	Kassel, documenta-Stadt	43.99	145	144 684	143 782	902
611 000	Kassel, documenta-Stadt	43.99.1	•	•	•	•
611 000	Kassel, documenta-Stadt	43.99.2	—	—	—	—
611 000	Kassel, documenta-Stadt	43.99.9	•	•	•	•
611 000	Kassel, documenta-Stadt	G	1 972	8 678 358	7 055 288	1 623 070
611 000	Kassel, documenta-Stadt	45	250	1 092 718	935 215	157 503
611 000	Kassel, documenta-Stadt	45.1	115	752 546	701 361	51 185
611 000	Kassel, documenta-Stadt	45.11	106	742 666	691 521	51 145
611 000	Kassel, documenta-Stadt	45.19	9	9 880	9 840	40
611 000	Kassel, documenta-Stadt	45.2	63	67 544	63 308	4 236
611 000	Kassel, documenta-Stadt	45.20.1	16	35 615	31 951	3 664
611 000	Kassel, documenta-Stadt	45.20.2	•	•	•	•
611 000	Kassel, documenta-Stadt	45.20.3	37	26 387	25 825	562
611 000	Kassel, documenta-Stadt	45.20.4	•	•	•	•
611 000	Kassel, documenta-Stadt	45.3	65	267 991	165 931	102 060
611 000	Kassel, documenta-Stadt	45.31	20	243 986	142 839	101 147
611 000	Kassel, documenta-Stadt	45.32	45	24 005	23 092	913
611 000	Kassel, documenta-Stadt	45.4	7	4 637	4 615	22
611 000	Kassel, documenta-Stadt	46	337	5 126 805	4 184 280	942 524
611 000	Kassel, documenta-Stadt	46.1	94	44 516	44 423	93
611 000	Kassel, documenta-Stadt	46.11	•	•	•	•
611 000	Kassel, documenta-Stadt	46.12	•	•	•	•
611 000	Kassel, documenta-Stadt	46.13	9	5 012	4 944	68
611 000	Kassel, documenta-Stadt	46.13.1	•	•	•	•
611 000	Kassel, documenta-Stadt	46.13.2	•	•	•	•
611 000	Kassel, documenta-Stadt	46.14	11	6 858	6 856	2
611 000	Kassel, documenta-Stadt	46.15	10	2 564	2 473	91
611 000	Kassel, documenta-Stadt	46.16	6	5 307	5 248	59
611 000	Kassel, documenta-Stadt	46.17	7	4 541	4 539	2
611 000	Kassel, documenta-Stadt	46.18	38	15 356	15 767	- 411
611 000	Kassel, documenta-Stadt	46.18.1	—	—	—	—
611 000	Kassel, documenta-Stadt	46.18.2	•	•	•	•
611 000	Kassel, documenta-Stadt	46.18.3	—	—	—	—
611 000	Kassel, documenta-Stadt	46.18.4	•	•	•	•
611 000	Kassel, documenta-Stadt	46.18.5	5	1 953	1 920	33
611 000	Kassel, documenta-Stadt	46.18.6	3	1 202	1 195	8
611 000	Kassel, documenta-Stadt	46.18.7	—	—	—	—
611 000	Kassel, documenta-Stadt	46.18.9	25	5 293	5 203	90
611 000	Kassel, documenta-Stadt	46.19	7	3 893	3 652	242
611 000	Kassel, documenta-Stadt	46.2	•	•	•	•
611 000	Kassel, documenta-Stadt	46.21	•	•	•	•
611 000	Kassel, documenta-Stadt	46.22	—	—	—	—
611 000	Kassel, documenta-Stadt	46.23	•	•	•	•
611 000	Kassel, documenta-Stadt	46.24	—	—	—	—
611 000	Kassel, documenta-Stadt	46.3	•	•	•	•

6. Umsatzsteuerpflichtige und steuerbarer Umsatz in Hessen 2023 nach Verwaltungsbezirken und wirtschaftlicher Gliederung

AGS	Regierungsbezirk Kreisfreie Stadt Landkreis	WZ 2008	Steuer- pflichtige	Steuerbarer Umsatz		
				insgesamt	Lieferungen und Leistungen	Inner- gemein- schaftliche Erwerbe
			Anzahl	1 000 Euro		
611 000	Kassel, documenta-Stadt	46.31
611 000	Kassel, documenta-Stadt	46.32
611 000	Kassel, documenta-Stadt	46.33	5	29 303	28 846	458
611 000	Kassel, documenta-Stadt	46.34	11	12 218	11 697	521
611 000	Kassel, documenta-Stadt	46.35	—	—	—	—
611 000	Kassel, documenta-Stadt	46.36
611 000	Kassel, documenta-Stadt	46.37
611 000	Kassel, documenta-Stadt	46.38	12	29 651	28 234	1 417
611 000	Kassel, documenta-Stadt	46.38.1
611 000	Kassel, documenta-Stadt	46.38.2
611 000	Kassel, documenta-Stadt	46.38.9
611 000	Kassel, documenta-Stadt	46.39
611 000	Kassel, documenta-Stadt	46.39.1	—	—	—	—
611 000	Kassel, documenta-Stadt	46.39.9
611 000	Kassel, documenta-Stadt	46.4	59	541 798	457 105	84 693
611 000	Kassel, documenta-Stadt	46.41	6	11 292	11 163	129
611 000	Kassel, documenta-Stadt	46.42
611 000	Kassel, documenta-Stadt	46.42.1
611 000	Kassel, documenta-Stadt	46.42.2
611 000	Kassel, documenta-Stadt	46.43
611 000	Kassel, documenta-Stadt	46.43.1	—	—	—	—
611 000	Kassel, documenta-Stadt	46.43.2
611 000	Kassel, documenta-Stadt	46.43.3
611 000	Kassel, documenta-Stadt	46.44
611 000	Kassel, documenta-Stadt	46.44.1	—	—	—	—
611 000	Kassel, documenta-Stadt	46.44.2
611 000	Kassel, documenta-Stadt	46.45
611 000	Kassel, documenta-Stadt	46.46	17	200 266	182 816	17 450
611 000	Kassel, documenta-Stadt	46.46.1	5	24 999	24 792	207
611 000	Kassel, documenta-Stadt	46.46.2	12	175 267	158 024	17 242
611 000	Kassel, documenta-Stadt	46.47	5	910	902	9
611 000	Kassel, documenta-Stadt	46.48
611 000	Kassel, documenta-Stadt	46.49	10	123 080	70 713	52 368
611 000	Kassel, documenta-Stadt	46.49.1
611 000	Kassel, documenta-Stadt	46.49.2
611 000	Kassel, documenta-Stadt	46.49.3
611 000	Kassel, documenta-Stadt	46.49.4
611 000	Kassel, documenta-Stadt	46.49.5
611 000	Kassel, documenta-Stadt	46.5	11	112 362	69 789	42 573
611 000	Kassel, documenta-Stadt	46.51
611 000	Kassel, documenta-Stadt	46.52
611 000	Kassel, documenta-Stadt	46.6	44	446 418	413 166	33 252
611 000	Kassel, documenta-Stadt	46.61
611 000	Kassel, documenta-Stadt	46.62
611 000	Kassel, documenta-Stadt	46.63	5	35 016	32 920	2 097
611 000	Kassel, documenta-Stadt	46.64	—	—	—	—
611 000	Kassel, documenta-Stadt	46.65	—	—	—	—
611 000	Kassel, documenta-Stadt	46.66
611 000	Kassel, documenta-Stadt	46.69	29	401 402	370 295	31 107
611 000	Kassel, documenta-Stadt	46.7	71	804 822	741 432	63 389
611 000	Kassel, documenta-Stadt	46.71
611 000	Kassel, documenta-Stadt	46.71.1	—	—	—	—
611 000	Kassel, documenta-Stadt	46.71.2
611 000	Kassel, documenta-Stadt	46.72	9	31 882	29 933	1 949

6. Umsatzsteuerpflichtige und steuerbarer Umsatz in Hessen 2023 nach Verwaltungsbezirken und wirtschaftlicher Gliederung

AGS	Regierungsbezirk Kreisfreie Stadt Landkreis	WZ 2008	Steuer- pflichtige	Steuerbarer Umsatz		
				insgesamt	Lieferungen und Leistungen	Inner- gemein- schaftliche Erwerbe
			Anzahl	1 000 Euro		
611 000	Kassel, documenta-Stadt	46.73	27	608 793	557 689	51 105
611 000	Kassel, documenta-Stadt	46.73.1
611 000	Kassel, documenta-Stadt	46.73.2
611 000	Kassel, documenta-Stadt	46.73.3
611 000	Kassel, documenta-Stadt	46.73.4	15	80 917	80 364	553
611 000	Kassel, documenta-Stadt	46.73.5	—	—	—	—
611 000	Kassel, documenta-Stadt	46.73.6
611 000	Kassel, documenta-Stadt	46.73.7
611 000	Kassel, documenta-Stadt	46.73.8
611 000	Kassel, documenta-Stadt	46.74
611 000	Kassel, documenta-Stadt	46.74.1
611 000	Kassel, documenta-Stadt	46.74.2
611 000	Kassel, documenta-Stadt	46.74.3	4	2 144	2 096	48
611 000	Kassel, documenta-Stadt	46.75	12	27 676	17 893	9 783
611 000	Kassel, documenta-Stadt	46.76	—	—	—	—
611 000	Kassel, documenta-Stadt	46.77	8	20 659	20 628	31
611 000	Kassel, documenta-Stadt	46.9	11	113 937	94 659	19 277
611 000	Kassel, documenta-Stadt	47	1 385	2 458 835	1 935 792	523 043
611 000	Kassel, documenta-Stadt	47.1	114	992 449	699 058	293 391
611 000	Kassel, documenta-Stadt	47.11
611 000	Kassel, documenta-Stadt	47.19
611 000	Kassel, documenta-Stadt	47.2	97	276 972	264 539	12 433
611 000	Kassel, documenta-Stadt	47.21
611 000	Kassel, documenta-Stadt	47.22	4	3 377	2 401	977
611 000	Kassel, documenta-Stadt	47.23	—	—	—	—
611 000	Kassel, documenta-Stadt	47.24
611 000	Kassel, documenta-Stadt	47.25	10	5 087	4 774	313
611 000	Kassel, documenta-Stadt	47.26
611 000	Kassel, documenta-Stadt	47.29	51	72 259	64 070	8 189
611 000	Kassel, documenta-Stadt	47.3	25	34 141	34 129	12
611 000	Kassel, documenta-Stadt	47.30.1
611 000	Kassel, documenta-Stadt	47.30.2
611 000	Kassel, documenta-Stadt	47.4	42	43 589	42 795	793
611 000	Kassel, documenta-Stadt	47.41	16	36 894	36 401	494
611 000	Kassel, documenta-Stadt	47.42	13	3 123	2 946	177
611 000	Kassel, documenta-Stadt	47.43	13	3 572	3 448	123
611 000	Kassel, documenta-Stadt	47.5	130	153 227	137 209	16 018
611 000	Kassel, documenta-Stadt	47.51	25	8 371	6 980	1 391
611 000	Kassel, documenta-Stadt	47.52	36	33 943	30 819	3 123
611 000	Kassel, documenta-Stadt	47.52.1	22	14 971	12 572	2 398
611 000	Kassel, documenta-Stadt	47.52.3	14	18 972	18 247	725
611 000	Kassel, documenta-Stadt	47.53	8	5 635	5 405	230
611 000	Kassel, documenta-Stadt	47.54	19	25 057	19 289	5 767
611 000	Kassel, documenta-Stadt	47.59	42	80 222	74 716	5 505
611 000	Kassel, documenta-Stadt	47.59.1	26	56 914	53 587	3 327
611 000	Kassel, documenta-Stadt	47.59.2	5	3 000	2 812	188
611 000	Kassel, documenta-Stadt	47.59.3	4	1 917	1 827	90
611 000	Kassel, documenta-Stadt	47.59.9	7	18 390	16 490	1 900
611 000	Kassel, documenta-Stadt	47.6	83	51 548	46 646	4 902
611 000	Kassel, documenta-Stadt	47.61	15	.	4 735	.
611 000	Kassel, documenta-Stadt	47.62	31	14 048	13 379	669
611 000	Kassel, documenta-Stadt	47.62.1	22	10 407	9 824	584
611 000	Kassel, documenta-Stadt	47.62.2	9	3 640	3 556	85
611 000	Kassel, documenta-Stadt	47.63

6. Umsatzsteuerpflichtige und steuerbarer Umsatz in Hessen 2023 nach Verwaltungsbezirken und wirtschaftlicher Gliederung

AGS	Regierungsbezirk Kreisfreie Stadt Landkreis	WZ 2008	Steuer- pflichtige	Steuerbarer Umsatz		
				insgesamt	Lieferungen und Leistungen	Inner- gemein- schaftliche Erwerbe
			Anzahl	1 000 Euro		
611 000	Kassel, documenta-Stadt	47.64	24	29 371	25 765	3 606
611 000	Kassel, documenta-Stadt	47.64.1	11	22 488	19 746	2 743
611 000	Kassel, documenta-Stadt	47.64.2	13	6 883	6 019	864
611 000	Kassel, documenta-Stadt	47.65
611 000	Kassel, documenta-Stadt	47.7	267	328 700	316 248	12 452
611 000	Kassel, documenta-Stadt	47.71	44	19 109	16 900	2 209
611 000	Kassel, documenta-Stadt	47.72	11	4 485	4 206	279
611 000	Kassel, documenta-Stadt	47.72.1
611 000	Kassel, documenta-Stadt	47.72.2
611 000	Kassel, documenta-Stadt	47.73	42	205 968	205 265	703
611 000	Kassel, documenta-Stadt	47.74	18	19 453	18 773	680
611 000	Kassel, documenta-Stadt	47.75	15	10 148	8 918	1 230
611 000	Kassel, documenta-Stadt	47.76	30	14 104	13 320	785
611 000	Kassel, documenta-Stadt	47.76.1	24	12 787	12 071	715
611 000	Kassel, documenta-Stadt	47.76.2	6	1 318	1 248	69
611 000	Kassel, documenta-Stadt	47.77	26	12 629	11 807	822
611 000	Kassel, documenta-Stadt	47.78	63	39 084	33 537	5 547
611 000	Kassel, documenta-Stadt	47.78.1	18	13 634	11 125	2 509
611 000	Kassel, documenta-Stadt	47.78.2
611 000	Kassel, documenta-Stadt	47.78.3
611 000	Kassel, documenta-Stadt	47.78.9	25	11 812	11 118	694
611 000	Kassel, documenta-Stadt	47.79	18	3 721	3 523	198
611 000	Kassel, documenta-Stadt	47.79.1
611 000	Kassel, documenta-Stadt	47.79.2	—	—	—	—
611 000	Kassel, documenta-Stadt	47.79.9
611 000	Kassel, documenta-Stadt	47.8	14	3 439	3 092	347
611 000	Kassel, documenta-Stadt	47.81	6	1 567	1 462	105
611 000	Kassel, documenta-Stadt	47.82
611 000	Kassel, documenta-Stadt	47.89
611 000	Kassel, documenta-Stadt	47.9	613	574 771	392 076	182 694
611 000	Kassel, documenta-Stadt	47.91	546	531 338	358 392	172 946
611 000	Kassel, documenta-Stadt	47.99	67	43 432	33 684	9 748
611 000	Kassel, documenta-Stadt	47.99.1	—	—	—	—
611 000	Kassel, documenta-Stadt	47.99.9	67	43 432	33 684	9 748
611 000	Kassel, documenta-Stadt	H	251	1 438 062	1 268 282	169 780
611 000	Kassel, documenta-Stadt	49	116	745 554	733 729	11 825
611 000	Kassel, documenta-Stadt	49.1	—	—	—	—
611 000	Kassel, documenta-Stadt	49.2
611 000	Kassel, documenta-Stadt	49.3
611 000	Kassel, documenta-Stadt	49.31
611 000	Kassel, documenta-Stadt	49.32	35	8 881	8 881	0
611 000	Kassel, documenta-Stadt	49.39	24	20 893	20 890	3
611 000	Kassel, documenta-Stadt	49.39.1	12	.	5 113	.
611 000	Kassel, documenta-Stadt	49.39.2
611 000	Kassel, documenta-Stadt	49.39.9
611 000	Kassel, documenta-Stadt	49.4	50	61 232	61 201	31
611 000	Kassel, documenta-Stadt	49.41
611 000	Kassel, documenta-Stadt	49.42
611 000	Kassel, documenta-Stadt	49.5
611 000	Kassel, documenta-Stadt	50	—	—	—	—
611 000	Kassel, documenta-Stadt	50.1	—	—	—	—
611 000	Kassel, documenta-Stadt	50.2	—	—	—	—
611 000	Kassel, documenta-Stadt	50.3	—	—	—	—
611 000	Kassel, documenta-Stadt	50.4	—	—	—	—

**6. Umsatzsteuerpflichtige und steuerbarer Umsatz in Hessen 2023 nach
Verwaltungsbezirken und wirtschaftlicher Gliederung**

AGS	Regierungsbezirk Kreisfreie Stadt Landkreis	WZ 2008	Steuer- pflichtige	Steuerbarer Umsatz		
				insgesamt	Lieferungen und Leistungen	Inner- gemein- schaftliche Erwerbe
			Anzahl	1 000 Euro		
611 000 Kassel, documenta-Stadt		51	•	•	•	•
611 000 Kassel, documenta-Stadt		51.1	•	•	•	•
611 000 Kassel, documenta-Stadt		51.2	—	—	—	—
611 000 Kassel, documenta-Stadt		51.21	—	—	—	—
611 000 Kassel, documenta-Stadt		51.22	—	—	—	—
611 000 Kassel, documenta-Stadt		52	97	652 162	494 210	157 951
611 000 Kassel, documenta-Stadt		52.1	40	388 995	231 355	157 639
611 000 Kassel, documenta-Stadt		52.2	57	263 167	262 855	312
611 000 Kassel, documenta-Stadt		52.21	•	•	•	•
611 000 Kassel, documenta-Stadt		52.21.1	•	•	•	•
611 000 Kassel, documenta-Stadt		52.21.2	•	•	•	•
611 000 Kassel, documenta-Stadt		52.21.3	—	—	—	—
611 000 Kassel, documenta-Stadt		52.21.4	—	—	—	—
611 000 Kassel, documenta-Stadt		52.21.5	—	—	—	—
611 000 Kassel, documenta-Stadt		52.21.9	6	26 560	26 426	134
611 000 Kassel, documenta-Stadt		52.22	—	—	—	—
611 000 Kassel, documenta-Stadt		52.22.1	—	—	—	—
611 000 Kassel, documenta-Stadt		52.22.2	—	—	—	—
611 000 Kassel, documenta-Stadt		52.22.3	—	—	—	—
611 000 Kassel, documenta-Stadt		52.22.9	—	—	—	—
611 000 Kassel, documenta-Stadt		52.23	•	•	•	•
611 000 Kassel, documenta-Stadt		52.23.1	—	—	—	—
611 000 Kassel, documenta-Stadt		52.23.9	•	•	•	•
611 000 Kassel, documenta-Stadt		52.24	—	—	—	—
611 000 Kassel, documenta-Stadt		52.29	47	233 805	233 630	175
611 000 Kassel, documenta-Stadt		52.29.1	40	227 194	227 023	172
611 000 Kassel, documenta-Stadt		52.29.2	—	—	—	—
611 000 Kassel, documenta-Stadt		52.29.9	7	6 611	6 607	3
611 000 Kassel, documenta-Stadt		53	•	•	•	•
611 000 Kassel, documenta-Stadt		53.1	—	—	—	—
611 000 Kassel, documenta-Stadt		53.2	•	•	•	•
611 000 Kassel, documenta-Stadt		I	536	305 768	304 667	1 101
611 000 Kassel, documenta-Stadt		55	60	69 019	68 968	50
611 000 Kassel, documenta-Stadt		55.1	51	67 121	67 079	43
611 000 Kassel, documenta-Stadt		55.10.1	28	48 825	48 786	39
611 000 Kassel, documenta-Stadt		55.10.2	7	•	8 808	•
611 000 Kassel, documenta-Stadt		55.10.3	11	8 846	8 846	0
611 000 Kassel, documenta-Stadt		55.10.4	5	•	639	•
611 000 Kassel, documenta-Stadt		55.2	•	•	•	•
611 000 Kassel, documenta-Stadt		55.20.1	—	—	—	—
611 000 Kassel, documenta-Stadt		55.20.2	—	—	—	—
611 000 Kassel, documenta-Stadt		55.20.3	•	•	•	•
611 000 Kassel, documenta-Stadt		55.20.4	—	—	—	—
611 000 Kassel, documenta-Stadt		55.3	—	—	—	—
611 000 Kassel, documenta-Stadt		55.9	•	•	•	•
611 000 Kassel, documenta-Stadt		55.90.1	•	•	•	•
611 000 Kassel, documenta-Stadt		55.90.9	—	—	—	—
611 000 Kassel, documenta-Stadt		56	476	236 749	235 699	1 050
611 000 Kassel, documenta-Stadt		56.1	322	166 471	165 580	891
611 000 Kassel, documenta-Stadt		56.10.1	154	88 821	88 308	513
611 000 Kassel, documenta-Stadt		56.10.2	14	25 710	25 660	50
611 000 Kassel, documenta-Stadt		56.10.3	107	32 866	32 735	130
611 000 Kassel, documenta-Stadt		56.10.4	36	13 746	13 728	18
611 000 Kassel, documenta-Stadt		56.10.5	11	5 329	5 149	180

6. Umsatzsteuerpflichtige und steuerbarer Umsatz in Hessen 2023 nach Verwaltungsbezirken und wirtschaftlicher Gliederung

AGS	Regierungsbezirk Kreisfreie Stadt Landkreis	WZ 2008	Steuer- pflichtige	Steuerbarer Umsatz		
				insgesamt	Lieferungen und Leistungen	Inner- gemein- schaftliche Erwerbe
			Anzahl	1 000 Euro		
611 000	Kassel, documenta-Stadt	56.2	32	27 808	27 690	117
611 000	Kassel, documenta-Stadt	56.21	14	9 427	9 325	101
611 000	Kassel, documenta-Stadt	56.29	18	18 381	18 365	16
611 000	Kassel, documenta-Stadt	56.3	122	42 470	42 428	42
611 000	Kassel, documenta-Stadt	56.30.1	95	32 620	32 585	35
611 000	Kassel, documenta-Stadt	56.30.2	3	.	2 776	.
611 000	Kassel, documenta-Stadt	56.30.3	11	1 868	1 862	6
611 000	Kassel, documenta-Stadt	56.30.4	—	—	—	—
611 000	Kassel, documenta-Stadt	56.30.9	13	.	5 206	.
611 000	Kassel, documenta-Stadt	J	306	570 285	567 407	2 877
611 000	Kassel, documenta-Stadt	58	25	226 547	225 867	680
611 000	Kassel, documenta-Stadt	58.1	21	224 103	223 458	644
611 000	Kassel, documenta-Stadt	58.11
611 000	Kassel, documenta-Stadt	58.12	—	—	—	—
611 000	Kassel, documenta-Stadt	58.13
611 000	Kassel, documenta-Stadt	58.14	4	548	548	0
611 000	Kassel, documenta-Stadt	58.19	3	.	188	.
611 000	Kassel, documenta-Stadt	58.2	4	2 445	2 409	36
611 000	Kassel, documenta-Stadt	58.21
611 000	Kassel, documenta-Stadt	58.29
611 000	Kassel, documenta-Stadt	59
611 000	Kassel, documenta-Stadt	59.1	20	10 835	10 717	118
611 000	Kassel, documenta-Stadt	59.11	15	3 744	3 692	52
611 000	Kassel, documenta-Stadt	59.12
611 000	Kassel, documenta-Stadt	59.13
611 000	Kassel, documenta-Stadt	59.14
611 000	Kassel, documenta-Stadt	59.2
611 000	Kassel, documenta-Stadt	59.20.1
611 000	Kassel, documenta-Stadt	59.20.2
611 000	Kassel, documenta-Stadt	59.20.3
611 000	Kassel, documenta-Stadt	60	—	—	—	—
611 000	Kassel, documenta-Stadt	60.1	—	—	—	—
611 000	Kassel, documenta-Stadt	60.2	—	—	—	—
611 000	Kassel, documenta-Stadt	61
611 000	Kassel, documenta-Stadt	61.1
611 000	Kassel, documenta-Stadt	61.2	—	—	—	—
611 000	Kassel, documenta-Stadt	61.3	—	—	—	—
611 000	Kassel, documenta-Stadt	61.9
611 000	Kassel, documenta-Stadt	61.90.1
611 000	Kassel, documenta-Stadt	61.90.9	—	—	—	—
611 000	Kassel, documenta-Stadt	62	223	281 788	279 900	1 888
611 000	Kassel, documenta-Stadt	62.01	119	150 382	149 868	513
611 000	Kassel, documenta-Stadt	62.01.1	40	13 573	13 529	44
611 000	Kassel, documenta-Stadt	62.01.9	79	136 809	136 339	470
611 000	Kassel, documenta-Stadt	62.02	70	42 183	41 003	1 180
611 000	Kassel, documenta-Stadt	62.03
611 000	Kassel, documenta-Stadt	62.09
611 000	Kassel, documenta-Stadt	63	30	16 975	16 917	58
611 000	Kassel, documenta-Stadt	63.1
611 000	Kassel, documenta-Stadt	63.11
611 000	Kassel, documenta-Stadt	63.12	—	—	—	—
611 000	Kassel, documenta-Stadt	63.9
611 000	Kassel, documenta-Stadt	63.91	—	—	—	—
611 000	Kassel, documenta-Stadt	63.99

6. Umsatzsteuerpflichtige und steuerbarer Umsatz in Hessen 2023 nach Verwaltungsbezirken und wirtschaftlicher Gliederung

AGS	Regierungsbezirk Kreisfreie Stadt Landkreis	WZ 2008	Steuer- pflichtige	Steuerbarer Umsatz		
				insgesamt	Lieferungen und Leistungen	Inner- gemein- schaftliche Erwerbe
			Anzahl	1 000 Euro		
611 000	Kassel, documenta-Stadt	K	67	1 364 552	1 363 654	898
611 000	Kassel, documenta-Stadt	64	9	•	706 790	•
611 000	Kassel, documenta-Stadt	64.1	•	•	•	•
611 000	Kassel, documenta-Stadt	64.11	—	—	—	—
611 000	Kassel, documenta-Stadt	64.19	•	•	•	•
611 000	Kassel, documenta-Stadt	64.19.1	—	—	—	—
611 000	Kassel, documenta-Stadt	64.19.2	•	•	•	•
611 000	Kassel, documenta-Stadt	64.19.3	•	•	•	•
611 000	Kassel, documenta-Stadt	64.19.4	—	—	—	—
611 000	Kassel, documenta-Stadt	64.19.5	—	—	—	—
611 000	Kassel, documenta-Stadt	64.19.6	—	—	—	—
611 000	Kassel, documenta-Stadt	64.2	—	—	—	—
611 000	Kassel, documenta-Stadt	64.3	—	—	—	—
611 000	Kassel, documenta-Stadt	64.9	•	•	•	•
611 000	Kassel, documenta-Stadt	64.91	•	•	•	•
611 000	Kassel, documenta-Stadt	64.92	•	•	•	•
611 000	Kassel, documenta-Stadt	64.92.1	—	—	—	—
611 000	Kassel, documenta-Stadt	64.92.2	•	•	•	•
611 000	Kassel, documenta-Stadt	64.99	•	•	•	•
611 000	Kassel, documenta-Stadt	64.99.1	•	•	•	•
611 000	Kassel, documenta-Stadt	64.99.9	•	•	•	•
611 000	Kassel, documenta-Stadt	65	•	•	•	•
611 000	Kassel, documenta-Stadt	65.1	—	—	—	—
611 000	Kassel, documenta-Stadt	65.11	—	—	—	—
611 000	Kassel, documenta-Stadt	65.12	—	—	—	—
611 000	Kassel, documenta-Stadt	65.12.1	—	—	—	—
611 000	Kassel, documenta-Stadt	65.12.2	—	—	—	—
611 000	Kassel, documenta-Stadt	65.2	—	—	—	—
611 000	Kassel, documenta-Stadt	65.3	•	•	•	•
611 000	Kassel, documenta-Stadt	66	•	•	•	•
611 000	Kassel, documenta-Stadt	66.1	23	33 842	33 712	129
611 000	Kassel, documenta-Stadt	66.11	—	—	—	—
611 000	Kassel, documenta-Stadt	66.12	•	•	•	•
611 000	Kassel, documenta-Stadt	66.19	•	•	•	•
611 000	Kassel, documenta-Stadt	66.2	•	•	•	•
611 000	Kassel, documenta-Stadt	66.21	•	•	•	•
611 000	Kassel, documenta-Stadt	66.22	•	•	•	•
611 000	Kassel, documenta-Stadt	66.29	•	•	•	•
611 000	Kassel, documenta-Stadt	66.3	•	•	•	•
611 000	Kassel, documenta-Stadt	L	590	370 434	369 011	1 423
611 000	Kassel, documenta-Stadt	68	590	370 434	369 011	1 423
611 000	Kassel, documenta-Stadt	68.1	31	75 961	75 837	124
611 000	Kassel, documenta-Stadt	68.2	446	206 934	205 680	1 254
611 000	Kassel, documenta-Stadt	68.3	113	87 539	87 494	45
611 000	Kassel, documenta-Stadt	68.31	53	14 877	14 868	9
611 000	Kassel, documenta-Stadt	68.32	60	72 662	72 626	36
611 000	Kassel, documenta-Stadt	M	1 250	842 000	832 918	9 081
611 000	Kassel, documenta-Stadt	69	319	185 944	185 916	28
611 000	Kassel, documenta-Stadt	69.1	193	68 879	68 877	2
611 000	Kassel, documenta-Stadt	69.10.1	55	35 783	35 783	0
611 000	Kassel, documenta-Stadt	69.10.2	123	26 992	26 990	2
611 000	Kassel, documenta-Stadt	69.10.3	•	•	•	•
611 000	Kassel, documenta-Stadt	69.10.4	•	•	•	•
611 000	Kassel, documenta-Stadt	69.10.9	8	•	971	•

6. Umsatzsteuerpflichtige und steuerbarer Umsatz in Hessen 2023 nach Verwaltungsbezirken und wirtschaftlicher Gliederung

AGS	Regierungsbezirk Kreisfreie Stadt Landkreis	WZ 2008	Steuer- pflichtige	Steuerbarer Umsatz		
				insgesamt	Lieferungen und Leistungen	Inner- gemein- schaftliche Erwerbe
			Anzahl	1 000 Euro		
611 000	Kassel, documenta-Stadt	69.2	126	117 066	117 040	26
611 000	Kassel, documenta-Stadt	69.20.1	10	24 006	24 006	0
611 000	Kassel, documenta-Stadt	69.20.2
611 000	Kassel, documenta-Stadt	69.20.3	104	87 587	87 561	26
611 000	Kassel, documenta-Stadt	69.20.4
611 000	Kassel, documenta-Stadt	70	227	124 598	124 170	428
611 000	Kassel, documenta-Stadt	70.1	52	.	47 922	.
611 000	Kassel, documenta-Stadt	70.10.1	8	.	5 387	.
611 000	Kassel, documenta-Stadt	70.10.9	44	42 889	42 535	354
611 000	Kassel, documenta-Stadt	70.2	175	.	76 248	.
611 000	Kassel, documenta-Stadt	70.21
611 000	Kassel, documenta-Stadt	70.22
611 000	Kassel, documenta-Stadt	71	397	428 675	426 758	1 917
611 000	Kassel, documenta-Stadt	71.1	380	412 771	411 153	1 618
611 000	Kassel, documenta-Stadt	71.11	149	73 688	73 680	8
611 000	Kassel, documenta-Stadt	71.11.1	88	53 141	53 135	6
611 000	Kassel, documenta-Stadt	71.11.2	11	887	886	1
611 000	Kassel, documenta-Stadt	71.11.3	25	9 309	9 308	1
611 000	Kassel, documenta-Stadt	71.11.4	25	10 352	10 351	1
611 000	Kassel, documenta-Stadt	71.12	231	339 082	337 473	1 610
611 000	Kassel, documenta-Stadt	71.12.1	91	241 225	239 874	1 352
611 000	Kassel, documenta-Stadt	71.12.2	74	54 515	54 272	242
611 000	Kassel, documenta-Stadt	71.12.3
611 000	Kassel, documenta-Stadt	71.12.9
611 000	Kassel, documenta-Stadt	71.2	17	15 904	15 605	299
611 000	Kassel, documenta-Stadt	72	30	19 540	17 980	1 560
611 000	Kassel, documenta-Stadt	72.1	27	.	17 814	.
611 000	Kassel, documenta-Stadt	72.11	8	.	3 466	.
611 000	Kassel, documenta-Stadt	72.19	19	15 906	14 348	1 558
611 000	Kassel, documenta-Stadt	72.2	3	.	166	.
611 000	Kassel, documenta-Stadt	73	77	21 374	21 333	41
611 000	Kassel, documenta-Stadt	73.1
611 000	Kassel, documenta-Stadt	73.11	70	.	18 483	.
611 000	Kassel, documenta-Stadt	73.12
611 000	Kassel, documenta-Stadt	73.2
611 000	Kassel, documenta-Stadt	74	186	53 983	48 892	5 090
611 000	Kassel, documenta-Stadt	74.1	65	19 422	14 769	4 654
611 000	Kassel, documenta-Stadt	74.10.1	11	10 535	6 278	4 257
611 000	Kassel, documenta-Stadt	74.10.2	35	5 092	4 990	102
611 000	Kassel, documenta-Stadt	74.10.3	19	3 795	3 501	295
611 000	Kassel, documenta-Stadt	74.2	28	2 281	2 272	9
611 000	Kassel, documenta-Stadt	74.20.1
611 000	Kassel, documenta-Stadt	74.20.2
611 000	Kassel, documenta-Stadt	74.3	23	1 794	1 793	1
611 000	Kassel, documenta-Stadt	74.30.1	8	.	742	.
611 000	Kassel, documenta-Stadt	74.30.2	15	.	1 051	.
611 000	Kassel, documenta-Stadt	74.9	70	30 485	30 058	426
611 000	Kassel, documenta-Stadt	75	14	7 885	7 868	17
611 000	Kassel, documenta-Stadt	75.00.1
611 000	Kassel, documenta-Stadt	75.00.9
611 000	Kassel, documenta-Stadt	N	389	326 965	325 512	1 453
611 000	Kassel, documenta-Stadt	77	44	22 552	22 340	212
611 000	Kassel, documenta-Stadt	77.1	19	8 398	8 398	0
611 000	Kassel, documenta-Stadt	77.11	13	7 584	7 584	0

6. Umsatzsteuerpflichtige und steuerbarer Umsatz in Hessen 2023 nach Verwaltungsbezirken und wirtschaftlicher Gliederung

AGS	Regierungsbezirk Kreisfreie Stadt Landkreis	WZ 2008	Steuer- pflichtige	Steuerbarer Umsatz		
				insgesamt	Lieferungen und Leistungen	Inner- gemein- schaftliche Erwerbe
			Anzahl	1 000 Euro		
611 000	Kassel, documenta-Stadt	77.12	6	815	814	0
611 000	Kassel, documenta-Stadt	77.2
611 000	Kassel, documenta-Stadt	77.21
611 000	Kassel, documenta-Stadt	77.22	—	—	—	—
611 000	Kassel, documenta-Stadt	77.29	8	5 122	4 913	209
611 000	Kassel, documenta-Stadt	77.3	13	.	7 425	.
611 000	Kassel, documenta-Stadt	77.31	—	—	—	—
611 000	Kassel, documenta-Stadt	77.32	3	.	627	.
611 000	Kassel, documenta-Stadt	77.33
611 000	Kassel, documenta-Stadt	77.34
611 000	Kassel, documenta-Stadt	77.35	—	—	—	—
611 000	Kassel, documenta-Stadt	77.39
611 000	Kassel, documenta-Stadt	77.4
611 000	Kassel, documenta-Stadt	78	29	68 262	68 251	11
611 000	Kassel, documenta-Stadt	78.1
611 000	Kassel, documenta-Stadt	78.2	13	60 104	60 093	11
611 000	Kassel, documenta-Stadt	78.3
611 000	Kassel, documenta-Stadt	79	22	15 065	15 063	2
611 000	Kassel, documenta-Stadt	79.1
611 000	Kassel, documenta-Stadt	79.11	16	14 176	14 175	1
611 000	Kassel, documenta-Stadt	79.12
611 000	Kassel, documenta-Stadt	79.9
611 000	Kassel, documenta-Stadt	80	16	52 316	52 257	59
611 000	Kassel, documenta-Stadt	80.1	10	45 915	45 859	56
611 000	Kassel, documenta-Stadt	80.2	3	2 449	2 447	2
611 000	Kassel, documenta-Stadt	80.3	3	3 952	3 951	1
611 000	Kassel, documenta-Stadt	81	188	87 329	86 704	625
611 000	Kassel, documenta-Stadt	81.1	59	23 470	23 387	84
611 000	Kassel, documenta-Stadt	81.2	64	43 041	42 945	97
611 000	Kassel, documenta-Stadt	81.21	43	36 685	36 589	96
611 000	Kassel, documenta-Stadt	81.22	12	4 286	4 285	0
611 000	Kassel, documenta-Stadt	81.22.1	9	.	2 020	.
611 000	Kassel, documenta-Stadt	81.22.9	3	.	2 266	.
611 000	Kassel, documenta-Stadt	81.29	9	2 071	2 071	0
611 000	Kassel, documenta-Stadt	81.29.1
611 000	Kassel, documenta-Stadt	81.29.2
611 000	Kassel, documenta-Stadt	81.29.9	5	352	352	0
611 000	Kassel, documenta-Stadt	81.3	65	20 817	20 373	445
611 000	Kassel, documenta-Stadt	81.30.1	60	17 861	17 416	444
611 000	Kassel, documenta-Stadt	81.30.9	5	2 957	2 956	0
611 000	Kassel, documenta-Stadt	82	90	81 442	80 897	545
611 000	Kassel, documenta-Stadt	82.1	14	2 271	2 271	0
611 000	Kassel, documenta-Stadt	82.11	11	.	1 202	.
611 000	Kassel, documenta-Stadt	82.19	3	.	1 069	.
611 000	Kassel, documenta-Stadt	82.2	—	—	—	—
611 000	Kassel, documenta-Stadt	82.3	20	27 138	26 873	265
611 000	Kassel, documenta-Stadt	82.9	56	52 032	51 754	279
611 000	Kassel, documenta-Stadt	82.91
611 000	Kassel, documenta-Stadt	82.91.1
611 000	Kassel, documenta-Stadt	82.91.2
611 000	Kassel, documenta-Stadt	82.92
611 000	Kassel, documenta-Stadt	82.99	48	32 010	31 746	264
611 000	Kassel, documenta-Stadt	82.99.1	—	—	—	—
611 000	Kassel, documenta-Stadt	82.99.9	48	32 010	31 746	264

6. Umsatzsteuerpflichtige und steuerbarer Umsatz in Hessen 2023 nach Verwaltungsbezirken und wirtschaftlicher Gliederung

AGS	Regierungsbezirk Kreisfreie Stadt Landkreis	WZ 2008	Steuer- pflichtige	Steuerbarer Umsatz		
				insgesamt	Lieferungen und Leistungen	Inner- gemein- schaftliche Erwerbe
			Anzahl	1 000 Euro		
611 000	Kassel, documenta-Stadt	O	—	—	—	—
611 000	Kassel, documenta-Stadt	P	•	•	•	•
611 000	Kassel, documenta-Stadt	85	•	•	•	•
611 000	Kassel, documenta-Stadt	85.1	•	•	•	•
611 000	Kassel, documenta-Stadt	85.2	—	—	—	—
611 000	Kassel, documenta-Stadt	85.3	9	•	5 880	•
611 000	Kassel, documenta-Stadt	85.31	•	•	•	•
611 000	Kassel, documenta-Stadt	85.32	•	•	•	•
611 000	Kassel, documenta-Stadt	85.4	•	•	•	•
611 000	Kassel, documenta-Stadt	85.41	10	6 519	6 517	2
611 000	Kassel, documenta-Stadt	85.42	•	•	•	•
611 000	Kassel, documenta-Stadt	85.42.1	•	•	•	•
611 000	Kassel, documenta-Stadt	85.42.2	—	—	—	—
611 000	Kassel, documenta-Stadt	85.42.3	—	—	—	—
611 000	Kassel, documenta-Stadt	85.42.4	—	—	—	—
611 000	Kassel, documenta-Stadt	85.5	132	44 028	43 962	65
611 000	Kassel, documenta-Stadt	85.51	34	5 009	5 000	10
611 000	Kassel, documenta-Stadt	85.52	9	2 067	2 066	1
611 000	Kassel, documenta-Stadt	85.53	17	8 275	8 238	37
611 000	Kassel, documenta-Stadt	85.59	72	28 676	28 658	18
611 000	Kassel, documenta-Stadt	85.59.1	3	•	179	•
611 000	Kassel, documenta-Stadt	85.59.2	44	22 752	22 735	18
611 000	Kassel, documenta-Stadt	85.59.9	25	•	5 745	•
611 000	Kassel, documenta-Stadt	85.6	•	•	•	•
611 000	Kassel, documenta-Stadt	Q	192	1 554 360	1 551 728	2 633
611 000	Kassel, documenta-Stadt	86	169	1 347 338	1 344 756	2 582
611 000	Kassel, documenta-Stadt	86.1	•	•	•	•
611 000	Kassel, documenta-Stadt	86.10.1	•	•	•	•
611 000	Kassel, documenta-Stadt	86.10.2	—	—	—	—
611 000	Kassel, documenta-Stadt	86.10.3	•	•	•	•
611 000	Kassel, documenta-Stadt	86.2	93	58 505	58 163	342
611 000	Kassel, documenta-Stadt	86.21	22	5 258	5 255	4
611 000	Kassel, documenta-Stadt	86.22	33	19 167	19 116	52
611 000	Kassel, documenta-Stadt	86.23	38	34 080	33 793	287
611 000	Kassel, documenta-Stadt	86.9	•	•	•	•
611 000	Kassel, documenta-Stadt	86.90.1	15	•	1 526	•
611 000	Kassel, documenta-Stadt	86.90.2	12	3 325	3 325	0
611 000	Kassel, documenta-Stadt	86.90.3	•	•	•	•
611 000	Kassel, documenta-Stadt	86.90.9	36	12 194	12 011	184
611 000	Kassel, documenta-Stadt	87	•	•	•	•
611 000	Kassel, documenta-Stadt	87.1	—	—	—	—
611 000	Kassel, documenta-Stadt	87.2	—	—	—	—
611 000	Kassel, documenta-Stadt	87.3	•	•	•	•
611 000	Kassel, documenta-Stadt	87.9	—	—	—	—
611 000	Kassel, documenta-Stadt	88	•	•	•	•
611 000	Kassel, documenta-Stadt	88.1	•	•	•	•
611 000	Kassel, documenta-Stadt	88.10.1	•	•	•	•
611 000	Kassel, documenta-Stadt	88.10.2	—	—	—	—
611 000	Kassel, documenta-Stadt	88.9	18	172 290	172 241	49
611 000	Kassel, documenta-Stadt	88.91	•	•	•	•
611 000	Kassel, documenta-Stadt	88.99	•	•	•	•
611 000	Kassel, documenta-Stadt	R	182	82 872	82 318	553
611 000	Kassel, documenta-Stadt	90	•	•	•	•
611 000	Kassel, documenta-Stadt	90.01	13	671	670	1

6. Umsatzsteuerpflichtige und steuerbarer Umsatz in Hessen 2023 nach Verwaltungsbezirken und wirtschaftlicher Gliederung

AGS	Regierungsbezirk Kreisfreie Stadt Landkreis	WZ 2008	Steuer- pflichtige	Steuerbarer Umsatz		
				insgesamt	Lieferungen und Leistungen	Inner- gemein- schaftliche Erwerbe
			Anzahl	1 000 Euro		
611 000	Kassel, documenta-Stadt	90.01.1	—	—	—	—
611 000	Kassel, documenta-Stadt	90.01.2	•	•	•	•
611 000	Kassel, documenta-Stadt	90.01.3	•	•	•	•
611 000	Kassel, documenta-Stadt	90.01.4	10	556	554	1
611 000	Kassel, documenta-Stadt	90.02	•	•	•	•
611 000	Kassel, documenta-Stadt	90.03	67	8 438	8 397	40
611 000	Kassel, documenta-Stadt	90.03.1	5	•	488	•
611 000	Kassel, documenta-Stadt	90.03.2	9	•	581	•
611 000	Kassel, documenta-Stadt	90.03.3	32	4 671	4 647	23
611 000	Kassel, documenta-Stadt	90.03.4	3	191	191	0
611 000	Kassel, documenta-Stadt	90.03.5	18	2 502	2 490	12
611 000	Kassel, documenta-Stadt	90.04	8	9 880	9 792	88
611 000	Kassel, documenta-Stadt	90.04.1	•	•	•	•
611 000	Kassel, documenta-Stadt	90.04.2	•	•	•	•
611 000	Kassel, documenta-Stadt	90.04.3	—	—	—	—
611 000	Kassel, documenta-Stadt	91	•	•	•	•
611 000	Kassel, documenta-Stadt	91.01	—	—	—	—
611 000	Kassel, documenta-Stadt	91.02	•	•	•	•
611 000	Kassel, documenta-Stadt	91.03	—	—	—	—
611 000	Kassel, documenta-Stadt	91.04	•	•	•	•
611 000	Kassel, documenta-Stadt	92	26	31 625	31 437	188
611 000	Kassel, documenta-Stadt	92.00.1	•	•	•	•
611 000	Kassel, documenta-Stadt	92.00.2	•	•	•	•
611 000	Kassel, documenta-Stadt	92.00.3	•	•	•	•
611 000	Kassel, documenta-Stadt	93	62	29 538	29 356	182
611 000	Kassel, documenta-Stadt	93.1	36	23 197	23 081	116
611 000	Kassel, documenta-Stadt	93.11	6	2 688	2 636	52
611 000	Kassel, documenta-Stadt	93.12	•	•	•	•
611 000	Kassel, documenta-Stadt	93.13	14	4 714	4 707	7
611 000	Kassel, documenta-Stadt	93.19	•	•	•	•
611 000	Kassel, documenta-Stadt	93.2	26	6 341	6 275	66
611 000	Kassel, documenta-Stadt	93.21	11	2 464	2 457	7
611 000	Kassel, documenta-Stadt	93.29	15	3 877	3 818	59
611 000	Kassel, documenta-Stadt	S	•	•	•	•
611 000	Kassel, documenta-Stadt	94	51	38 538	36 868	1 670
611 000	Kassel, documenta-Stadt	94.1	7	3 117	3 116	1
611 000	Kassel, documenta-Stadt	94.11	•	•	•	•
611 000	Kassel, documenta-Stadt	94.12	•	•	•	•
611 000	Kassel, documenta-Stadt	94.2	—	—	—	—
611 000	Kassel, documenta-Stadt	94.9	44	35 420	33 752	1 668
611 000	Kassel, documenta-Stadt	94.91	—	—	—	—
611 000	Kassel, documenta-Stadt	94.92	—	—	—	—
611 000	Kassel, documenta-Stadt	94.99	44	35 420	33 752	1 668
611 000	Kassel, documenta-Stadt	94.99.1	11	2 805	2 805	0
611 000	Kassel, documenta-Stadt	94.99.2	12	1 688	1 677	11
611 000	Kassel, documenta-Stadt	94.99.3	•	•	•	•
611 000	Kassel, documenta-Stadt	94.99.4	•	•	•	•
611 000	Kassel, documenta-Stadt	94.99.9	15	18 831	17 225	1 605
611 000	Kassel, documenta-Stadt	95	•	•	•	•
611 000	Kassel, documenta-Stadt	95.1	•	•	•	•
611 000	Kassel, documenta-Stadt	95.11	3	•	908	•
611 000	Kassel, documenta-Stadt	95.12	•	•	•	•
611 000	Kassel, documenta-Stadt	95.2	21	3 014	2 981	33
611 000	Kassel, documenta-Stadt	95.21	•	•	•	•

6. Umsatzsteuerpflichtige und steuerbarer Umsatz in Hessen 2023 nach Verwaltungsbezirken und wirtschaftlicher Gliederung

AGS	Regierungsbezirk Kreisfreie Stadt Landkreis	WZ 2008	Steuer- pflichtige	Steuerbarer Umsatz		
				insgesamt	Lieferungen und Leistungen	Inner- gemein- schaftliche Erwerbe
			Anzahl	1 000 Euro		
611 000	Kassel, documenta-Stadt	95.22	—	—	—	—
611 000	Kassel, documenta-Stadt	95.23	•	•	•	•
611 000	Kassel, documenta-Stadt	95.24	•	•	•	•
611 000	Kassel, documenta-Stadt	95.25	—	—	—	—
611 000	Kassel, documenta-Stadt	95.29	14	2 472	2 439	33
611 000	Kassel, documenta-Stadt	96	324	67 578	66 958	620
611 000	Kassel, documenta-Stadt	96.01	•	•	•	•
611 000	Kassel, documenta-Stadt	96.02	241	27 517	27 359	158
611 000	Kassel, documenta-Stadt	96.02.1	172	20 935	20 800	135
611 000	Kassel, documenta-Stadt	96.02.2	69	6 582	6 559	23
611 000	Kassel, documenta-Stadt	96.03	17	13 554	13 539	15
611 000	Kassel, documenta-Stadt	96.03.1	17	13 554	13 539	15
611 000	Kassel, documenta-Stadt	96.03.2	—	—	—	—
611 000	Kassel, documenta-Stadt	96.04	9	•	7 580	•
611 000	Kassel, documenta-Stadt	96.09	•	•	•	•
631 000	Landkreis Fulda	A - S	8 185	19 265 408	18 142 767	1 122 641
631 000	Landkreis Fulda	A	400	166 071	161 078	4 993
631 000	Landkreis Fulda	01	372	134 065	133 522	544
631 000	Landkreis Fulda	01.1	65	19 891	19 813	78
631 000	Landkreis Fulda	01.11	•	•	•	•
631 000	Landkreis Fulda	01.12	—	—	—	—
631 000	Landkreis Fulda	01.13	—	—	—	—
631 000	Landkreis Fulda	01.13.1	—	—	—	—
631 000	Landkreis Fulda	01.13.2	—	—	—	—
631 000	Landkreis Fulda	01.14	—	—	—	—
631 000	Landkreis Fulda	01.15	—	—	—	—
631 000	Landkreis Fulda	01.16	—	—	—	—
631 000	Landkreis Fulda	01.19	•	•	•	•
631 000	Landkreis Fulda	01.19.1	—	—	—	—
631 000	Landkreis Fulda	01.19.2	—	—	—	—
631 000	Landkreis Fulda	01.19.9	•	•	•	•
631 000	Landkreis Fulda	01.2	—	—	—	—
631 000	Landkreis Fulda	01.21	—	—	—	—
631 000	Landkreis Fulda	01.22	—	—	—	—
631 000	Landkreis Fulda	01.23	—	—	—	—
631 000	Landkreis Fulda	01.24	—	—	—	—
631 000	Landkreis Fulda	01.25	—	—	—	—
631 000	Landkreis Fulda	01.25.1	—	—	—	—
631 000	Landkreis Fulda	01.25.9	—	—	—	—
631 000	Landkreis Fulda	01.26	—	—	—	—
631 000	Landkreis Fulda	01.27	—	—	—	—
631 000	Landkreis Fulda	01.28	—	—	—	—
631 000	Landkreis Fulda	01.29	—	—	—	—
631 000	Landkreis Fulda	01.3	•	•	•	•
631 000	Landkreis Fulda	01.30.1	•	•	•	•
631 000	Landkreis Fulda	01.30.2	•	•	•	•
631 000	Landkreis Fulda	01.4	41	21 656	21 602	54
631 000	Landkreis Fulda	01.41	16	7 046	6 992	54
631 000	Landkreis Fulda	01.42	•	•	•	•
631 000	Landkreis Fulda	01.43	•	•	•	•
631 000	Landkreis Fulda	01.44	—	—	—	—
631 000	Landkreis Fulda	01.45	•	•	•	•
631 000	Landkreis Fulda	01.46	10	9 357	9 357	0
631 000	Landkreis Fulda	01.47	•	•	•	•

**6. Umsatzsteuerpflichtige und steuerbarer Umsatz in Hessen 2023 nach
Verwaltungsbezirken und wirtschaftlicher Gliederung**

AGS	Regierungsbezirk Kreisfreie Stadt Landkreis	WZ 2008	Steuer- pflichtige	Steuerbarer Umsatz		
				insgesamt	Lieferungen und Leistungen	Inner- gemein- schaftliche Erwerbe
			Anzahl	1 000 Euro		
631 000	Landkreis Fulda	01.49	3	•	173	•
631 000	Landkreis Fulda	01.5	242	80 774	80 465	309
631 000	Landkreis Fulda	01.6	•	•	•	•
631 000	Landkreis Fulda	01.61	13	8 112	8 086	25
631 000	Landkreis Fulda	01.62	•	•	•	•
631 000	Landkreis Fulda	01.63	—	—	—	—
631 000	Landkreis Fulda	01.64	4	2 700	2 642	58
631 000	Landkreis Fulda	01.7	—	—	—	—
631 000	Landkreis Fulda	02	•	•	•	•
631 000	Landkreis Fulda	02.1	•	•	•	•
631 000	Landkreis Fulda	02.2	4	•	2 852	•
631 000	Landkreis Fulda	02.3	—	—	—	—
631 000	Landkreis Fulda	02.4	15	11 185	10 448	737
631 000	Landkreis Fulda	03	•	•	•	•
631 000	Landkreis Fulda	03.1	—	—	—	—
631 000	Landkreis Fulda	03.11	—	—	—	—
631 000	Landkreis Fulda	03.12	—	—	—	—
631 000	Landkreis Fulda	03.2	•	•	•	•
631 000	Landkreis Fulda	03.21	—	—	—	—
631 000	Landkreis Fulda	03.22	•	•	•	•
631 000	Landkreis Fulda	B	6	21 545	21 427	119
631 000	Landkreis Fulda	05	—	—	—	—
631 000	Landkreis Fulda	05.1	—	—	—	—
631 000	Landkreis Fulda	05.2	—	—	—	—
631 000	Landkreis Fulda	06	—	—	—	—
631 000	Landkreis Fulda	06.1	—	—	—	—
631 000	Landkreis Fulda	06.2	—	—	—	—
631 000	Landkreis Fulda	07	—	—	—	—
631 000	Landkreis Fulda	07.1	—	—	—	—
631 000	Landkreis Fulda	07.2	—	—	—	—
631 000	Landkreis Fulda	07.21	—	—	—	—
631 000	Landkreis Fulda	07.29	—	—	—	—
631 000	Landkreis Fulda	08	•	•	•	•
631 000	Landkreis Fulda	08.1	•	•	•	•
631 000	Landkreis Fulda	08.11	•	•	•	•
631 000	Landkreis Fulda	08.12	•	•	•	•
631 000	Landkreis Fulda	08.9	—	—	—	—
631 000	Landkreis Fulda	08.91	—	—	—	—
631 000	Landkreis Fulda	08.92	—	—	—	—
631 000	Landkreis Fulda	08.93	—	—	—	—
631 000	Landkreis Fulda	08.99	—	—	—	—
631 000	Landkreis Fulda	09	•	•	•	•
631 000	Landkreis Fulda	09.1	•	•	•	•
631 000	Landkreis Fulda	09.9	—	—	—	—
631 000	Landkreis Fulda	C	669	5 485 532	4 993 284	492 248
631 000	Landkreis Fulda	10	96	969 166	815 353	153 813
631 000	Landkreis Fulda	10.1	42	42 194	42 192	3
631 000	Landkreis Fulda	10.11	•	•	•	•
631 000	Landkreis Fulda	10.12	•	•	•	•
631 000	Landkreis Fulda	10.13	•	•	•	•
631 000	Landkreis Fulda	10.2	—	—	—	—
631 000	Landkreis Fulda	10.3	•	•	•	•
631 000	Landkreis Fulda	10.31	—	—	—	—
631 000	Landkreis Fulda	10.32	—	—	—	—

**6. Umsatzsteuerpflichtige und steuerbarer Umsatz in Hessen 2023 nach
Verwaltungsbezirken und wirtschaftlicher Gliederung**

AGS	Regierungsbezirk Kreisfreie Stadt Landkreis	WZ 2008	Steuer- pflichtige	Steuerbarer Umsatz		
				insgesamt	Lieferungen und Leistungen	Inner- gemein- schaftliche Erwerbe
			Anzahl	1 000 Euro		
631 000	Landkreis Fulda	10.39
631 000	Landkreis Fulda	10.4
631 000	Landkreis Fulda	10.41
631 000	Landkreis Fulda	10.42	—	—	—	—
631 000	Landkreis Fulda	10.5	4	395	352	43
631 000	Landkreis Fulda	10.51
631 000	Landkreis Fulda	10.52
631 000	Landkreis Fulda	10.6	6	4 253	4 210	43
631 000	Landkreis Fulda	10.61	6	4 253	4 210	43
631 000	Landkreis Fulda	10.62	—	—	—	—
631 000	Landkreis Fulda	10.7	31	352 761	305 421	47 340
631 000	Landkreis Fulda	10.71
631 000	Landkreis Fulda	10.72
631 000	Landkreis Fulda	10.73	—	—	—	—
631 000	Landkreis Fulda	10.8
631 000	Landkreis Fulda	10.81	—	—	—	—
631 000	Landkreis Fulda	10.82	—	—	—	—
631 000	Landkreis Fulda	10.83	3	.	541	.
631 000	Landkreis Fulda	10.84
631 000	Landkreis Fulda	10.85
631 000	Landkreis Fulda	10.86
631 000	Landkreis Fulda	10.89
631 000	Landkreis Fulda	10.9
631 000	Landkreis Fulda	10.91	—	—	—	—
631 000	Landkreis Fulda	10.92
631 000	Landkreis Fulda	11	9	248 343	238 848	9 494
631 000	Landkreis Fulda	11.01
631 000	Landkreis Fulda	11.02	—	—	—	—
631 000	Landkreis Fulda	11.03
631 000	Landkreis Fulda	11.04	—	—	—	—
631 000	Landkreis Fulda	11.05
631 000	Landkreis Fulda	11.06	—	—	—	—
631 000	Landkreis Fulda	11.07
631 000	Landkreis Fulda	12	—	—	—	—
631 000	Landkreis Fulda	13	20	154 130	139 813	14 317
631 000	Landkreis Fulda	13.1	—	—	—	—
631 000	Landkreis Fulda	13.2
631 000	Landkreis Fulda	13.3
631 000	Landkreis Fulda	13.9	17	149 017	135 522	13 495
631 000	Landkreis Fulda	13.91	—	—	—	—
631 000	Landkreis Fulda	13.92
631 000	Landkreis Fulda	13.93
631 000	Landkreis Fulda	13.94	—	—	—	—
631 000	Landkreis Fulda	13.95	—	—	—	—
631 000	Landkreis Fulda	13.96	7	101 516	92 161	9 355
631 000	Landkreis Fulda	13.99
631 000	Landkreis Fulda	14	7	9 113	8 379	734
631 000	Landkreis Fulda	14.1
631 000	Landkreis Fulda	14.11
631 000	Landkreis Fulda	14.12
631 000	Landkreis Fulda	14.13
631 000	Landkreis Fulda	14.14	—	—	—	—
631 000	Landkreis Fulda	14.19	—	—	—	—
631 000	Landkreis Fulda	14.2

**6. Umsatzsteuerpflichtige und steuerbarer Umsatz in Hessen 2023 nach
Verwaltungsbezirken und wirtschaftlicher Gliederung**

AGS	Regierungsbezirk Kreisfreie Stadt Landkreis	WZ 2008	Steuer- pflichtige	Steuerbarer Umsatz		
				insgesamt	Lieferungen und Leistungen	Inner- gemein- schaftliche Erwerbe
			Anzahl	1 000 Euro		
631 000	Landkreis Fulda	14.3
631 000	Landkreis Fulda	14.31
631 000	Landkreis Fulda	14.39	—	—	—	—
631 000	Landkreis Fulda	15	3	489	486	2
631 000	Landkreis Fulda	15.1
631 000	Landkreis Fulda	15.11	—	—	—	—
631 000	Landkreis Fulda	15.12
631 000	Landkreis Fulda	15.2
631 000	Landkreis Fulda	16	68	378 617	365 875	12 742
631 000	Landkreis Fulda	16.1	18	89 329	82 629	6 700
631 000	Landkreis Fulda	16.2	50	289 289	283 246	6 042
631 000	Landkreis Fulda	16.21
631 000	Landkreis Fulda	16.22	—	—	—	—
631 000	Landkreis Fulda	16.23	30	136 776	135 194	1 582
631 000	Landkreis Fulda	16.24
631 000	Landkreis Fulda	16.29
631 000	Landkreis Fulda	17
631 000	Landkreis Fulda	17.1
631 000	Landkreis Fulda	17.11	—	—	—	—
631 000	Landkreis Fulda	17.12
631 000	Landkreis Fulda	17.2
631 000	Landkreis Fulda	17.21	4	6 797	6 541	256
631 000	Landkreis Fulda	17.22
631 000	Landkreis Fulda	17.23	—	—	—	—
631 000	Landkreis Fulda	17.24	—	—	—	—
631 000	Landkreis Fulda	17.29	—	—	—	—
631 000	Landkreis Fulda	18	26	56 881	53 621	3 260
631 000	Landkreis Fulda	18.1	26	56 881	53 621	3 260
631 000	Landkreis Fulda	18.11
631 000	Landkreis Fulda	18.12	18	45 868	42 937	2 931
631 000	Landkreis Fulda	18.13	4	651	649	2
631 000	Landkreis Fulda	18.14
631 000	Landkreis Fulda	18.2	—	—	—	—
631 000	Landkreis Fulda	19
631 000	Landkreis Fulda	19.1
631 000	Landkreis Fulda	19.2	—	—	—	—
631 000	Landkreis Fulda	20
631 000	Landkreis Fulda	20.1	3	446	446	0
631 000	Landkreis Fulda	20.11	—	—	—	—
631 000	Landkreis Fulda	20.12
631 000	Landkreis Fulda	20.13	—	—	—	—
631 000	Landkreis Fulda	20.14
631 000	Landkreis Fulda	20.15	—	—	—	—
631 000	Landkreis Fulda	20.16	—	—	—	—
631 000	Landkreis Fulda	20.17	—	—	—	—
631 000	Landkreis Fulda	20.2	—	—	—	—
631 000	Landkreis Fulda	20.3
631 000	Landkreis Fulda	20.4	4	1 596	1 577	19
631 000	Landkreis Fulda	20.41
631 000	Landkreis Fulda	20.42
631 000	Landkreis Fulda	20.5
631 000	Landkreis Fulda	20.51	—	—	—	—
631 000	Landkreis Fulda	20.52	—	—	—	—
631 000	Landkreis Fulda	20.53	—	—	—	—

**6. Umsatzsteuerpflichtige und steuerbarer Umsatz in Hessen 2023 nach
Verwaltungsbezirken und wirtschaftlicher Gliederung**

AGS	Regierungsbezirk Kreisfreie Stadt Landkreis	WZ 2008	Steuer- pflichtige	Steuerbarer Umsatz		
				insgesamt	Lieferungen und Leistungen	Inner- gemein- schaftliche Erwerbe
			Anzahl	1 000 Euro		
631 000	Landkreis Fulda	20.59
631 000	Landkreis Fulda	20.6	—	—	—	—
631 000	Landkreis Fulda	21
631 000	Landkreis Fulda	21.1	—	—	—	—
631 000	Landkreis Fulda	21.2
631 000	Landkreis Fulda	22	14	87 192	80 187	7 005
631 000	Landkreis Fulda	22.1
631 000	Landkreis Fulda	22.11	—	—	—	—
631 000	Landkreis Fulda	22.19
631 000	Landkreis Fulda	22.2
631 000	Landkreis Fulda	22.21	—	—	—	—
631 000	Landkreis Fulda	22.22
631 000	Landkreis Fulda	22.23	5	13 490	13 400	90
631 000	Landkreis Fulda	22.29	5	9 899	8 353	1 545
631 000	Landkreis Fulda	23	40	176 154	173 125	3 029
631 000	Landkreis Fulda	23.1	—	—	—	—
631 000	Landkreis Fulda	23.11	—	—	—	—
631 000	Landkreis Fulda	23.12	—	—	—	—
631 000	Landkreis Fulda	23.13	—	—	—	—
631 000	Landkreis Fulda	23.14	—	—	—	—
631 000	Landkreis Fulda	23.19	—	—	—	—
631 000	Landkreis Fulda	23.2	—	—	—	—
631 000	Landkreis Fulda	23.3
631 000	Landkreis Fulda	23.31
631 000	Landkreis Fulda	23.32	—	—	—	—
631 000	Landkreis Fulda	23.4
631 000	Landkreis Fulda	23.41
631 000	Landkreis Fulda	23.42
631 000	Landkreis Fulda	23.43	—	—	—	—
631 000	Landkreis Fulda	23.44	—	—	—	—
631 000	Landkreis Fulda	23.49
631 000	Landkreis Fulda	23.5
631 000	Landkreis Fulda	23.51
631 000	Landkreis Fulda	23.52
631 000	Landkreis Fulda	23.6	12	95 739	93 854	1 885
631 000	Landkreis Fulda	23.61
631 000	Landkreis Fulda	23.62	—	—	—	—
631 000	Landkreis Fulda	23.63	—	—	—	—
631 000	Landkreis Fulda	23.64	—	—	—	—
631 000	Landkreis Fulda	23.65	—	—	—	—
631 000	Landkreis Fulda	23.69
631 000	Landkreis Fulda	23.7	20	9 678	9 562	115
631 000	Landkreis Fulda	23.9
631 000	Landkreis Fulda	23.91	—	—	—	—
631 000	Landkreis Fulda	23.99
631 000	Landkreis Fulda	24	4	4 738	4 738	0
631 000	Landkreis Fulda	24.1
631 000	Landkreis Fulda	24.2	—	—	—	—
631 000	Landkreis Fulda	24.3	—	—	—	—
631 000	Landkreis Fulda	24.31	—	—	—	—
631 000	Landkreis Fulda	24.32	—	—	—	—
631 000	Landkreis Fulda	24.33	—	—	—	—
631 000	Landkreis Fulda	24.34	—	—	—	—
631 000	Landkreis Fulda	24.4	—	—	—	—

**6. Umsatzsteuerpflichtige und steuerbarer Umsatz in Hessen 2023 nach
Verwaltungsbezirken und wirtschaftlicher Gliederung**

AGS	Regierungsbezirk Kreisfreie Stadt Landkreis	WZ 2008	Steuer- pflichtige	Steuerbarer Umsatz		
				insgesamt	Lieferungen und Leistungen	Inner- gemein- schaftliche Erwerbe
			Anzahl	1 000 Euro		
631 000	Landkreis Fulda	24.41	—	—	—	—
631 000	Landkreis Fulda	24.42	—	—	—	—
631 000	Landkreis Fulda	24.43	—	—	—	—
631 000	Landkreis Fulda	24.44	—	—	—	—
631 000	Landkreis Fulda	24.45	—	—	—	—
631 000	Landkreis Fulda	24.46	—	—	—	—
631 000	Landkreis Fulda	24.5	•	•	•	•
631 000	Landkreis Fulda	24.51	—	—	—	—
631 000	Landkreis Fulda	24.52	—	—	—	—
631 000	Landkreis Fulda	24.53	•	•	•	•
631 000	Landkreis Fulda	24.54	—	—	—	—
631 000	Landkreis Fulda	25	103	429 293	385 129	44 165
631 000	Landkreis Fulda	25.1	34	51 193	51 075	118
631 000	Landkreis Fulda	25.11	22	37 068	36 992	76
631 000	Landkreis Fulda	25.12	12	14 125	14 083	42
631 000	Landkreis Fulda	25.2	•	•	•	•
631 000	Landkreis Fulda	25.21	•	•	•	•
631 000	Landkreis Fulda	25.29	•	•	•	•
631 000	Landkreis Fulda	25.3	—	—	—	—
631 000	Landkreis Fulda	25.4	•	•	•	•
631 000	Landkreis Fulda	25.5	•	•	•	•
631 000	Landkreis Fulda	25.6	36	131 092	112 149	18 943
631 000	Landkreis Fulda	25.61	•	•	•	•
631 000	Landkreis Fulda	25.62	•	•	•	•
631 000	Landkreis Fulda	25.7	•	•	•	•
631 000	Landkreis Fulda	25.71	—	—	—	—
631 000	Landkreis Fulda	25.72	—	—	—	—
631 000	Landkreis Fulda	25.73	•	•	•	•
631 000	Landkreis Fulda	25.73.1	—	—	—	—
631 000	Landkreis Fulda	25.73.2	—	—	—	—
631 000	Landkreis Fulda	25.73.3	•	•	•	•
631 000	Landkreis Fulda	25.73.4	—	—	—	—
631 000	Landkreis Fulda	25.73.5	6	22 732	22 427	306
631 000	Landkreis Fulda	25.9	14	32 238	30 397	1 841
631 000	Landkreis Fulda	25.91	—	—	—	—
631 000	Landkreis Fulda	25.92	—	—	—	—
631 000	Landkreis Fulda	25.93	•	•	•	•
631 000	Landkreis Fulda	25.94	•	•	•	•
631 000	Landkreis Fulda	25.99	•	•	•	•
631 000	Landkreis Fulda	26	23	283 091	260 283	22 807
631 000	Landkreis Fulda	26.1	•	•	•	•
631 000	Landkreis Fulda	26.11	•	•	•	•
631 000	Landkreis Fulda	26.11.1	—	—	—	—
631 000	Landkreis Fulda	26.11.9	•	•	•	•
631 000	Landkreis Fulda	26.12	—	—	—	—
631 000	Landkreis Fulda	26.2	5	1 558	1 555	3
631 000	Landkreis Fulda	26.3	3	359	357	2
631 000	Landkreis Fulda	26.4	•	•	•	•
631 000	Landkreis Fulda	26.5	•	•	•	•
631 000	Landkreis Fulda	26.51	•	•	•	•
631 000	Landkreis Fulda	26.51.1	•	•	•	•
631 000	Landkreis Fulda	26.51.2	•	•	•	•
631 000	Landkreis Fulda	26.51.3	—	—	—	—
631 000	Landkreis Fulda	26.52	•	•	•	•

**6. Umsatzsteuerpflichtige und steuerbarer Umsatz in Hessen 2023 nach
Verwaltungsbezirken und wirtschaftlicher Gliederung**

AGS	Regierungsbezirk Kreisfreie Stadt Landkreis	WZ 2008	Steuer- pflichtige	Steuerbarer Umsatz		
				insgesamt	Lieferungen und Leistungen	Inner- gemein- schaftliche Erwerbe
			Anzahl	1 000 Euro		
631 000	Landkreis Fulda	26.6
631 000	Landkreis Fulda	26.7	—	—	—	—
631 000	Landkreis Fulda	26.8
631 000	Landkreis Fulda	27	20	142 632	135 004	7 628
631 000	Landkreis Fulda	27.1	7	108 861	105 127	3 735
631 000	Landkreis Fulda	27.11
631 000	Landkreis Fulda	27.12
631 000	Landkreis Fulda	27.2	—	—	—	—
631 000	Landkreis Fulda	27.3
631 000	Landkreis Fulda	27.31	—	—	—	—
631 000	Landkreis Fulda	27.32	—	—	—	—
631 000	Landkreis Fulda	27.33
631 000	Landkreis Fulda	27.4
631 000	Landkreis Fulda	27.5
631 000	Landkreis Fulda	27.51
631 000	Landkreis Fulda	27.52	—	—	—	—
631 000	Landkreis Fulda	27.9	9	20 054	16 301	3 753
631 000	Landkreis Fulda	28	56	1 033 545	937 451	96 094
631 000	Landkreis Fulda	28.1
631 000	Landkreis Fulda	28.11
631 000	Landkreis Fulda	28.12	—	—	—	—
631 000	Landkreis Fulda	28.13	4	16 023	15 837	186
631 000	Landkreis Fulda	28.14	—	—	—	—
631 000	Landkreis Fulda	28.15
631 000	Landkreis Fulda	28.2	21	304 775	259 219	45 557
631 000	Landkreis Fulda	28.21
631 000	Landkreis Fulda	28.21.1	—	—	—	—
631 000	Landkreis Fulda	28.21.9
631 000	Landkreis Fulda	28.22	7	168 237	157 376	10 861
631 000	Landkreis Fulda	28.23
631 000	Landkreis Fulda	28.24
631 000	Landkreis Fulda	28.25
631 000	Landkreis Fulda	28.29
631 000	Landkreis Fulda	28.3
631 000	Landkreis Fulda	28.4	7	132 564	124 753	7 811
631 000	Landkreis Fulda	28.41	3	127 911	120 126	7 785
631 000	Landkreis Fulda	28.49	4	4 653	4 627	26
631 000	Landkreis Fulda	28.9	20	488 516	462 027	26 489
631 000	Landkreis Fulda	28.91	—	—	—	—
631 000	Landkreis Fulda	28.92
631 000	Landkreis Fulda	28.92.1	—	—	—	—
631 000	Landkreis Fulda	28.92.2
631 000	Landkreis Fulda	28.93
631 000	Landkreis Fulda	28.94
631 000	Landkreis Fulda	28.95	—	—	—	—
631 000	Landkreis Fulda	28.96
631 000	Landkreis Fulda	28.99	14	465 898	440 700	25 198
631 000	Landkreis Fulda	29	15	244 747	227 900	16 847
631 000	Landkreis Fulda	29.1	—	—	—	—
631 000	Landkreis Fulda	29.10.1	—	—	—	—
631 000	Landkreis Fulda	29.10.2	—	—	—	—
631 000	Landkreis Fulda	29.2	8	80 304	75 354	4 950
631 000	Landkreis Fulda	29.3	7	164 443	152 547	11 896
631 000	Landkreis Fulda	29.31	—	—	—	—

**6. Umsatzsteuerpflichtige und steuerbarer Umsatz in Hessen 2023 nach
Verwaltungsbezirken und wirtschaftlicher Gliederung**

AGS	Regierungsbezirk Kreisfreie Stadt Landkreis	WZ 2008	Steuer- pflichtige	Steuerbarer Umsatz		
				insgesamt	Lieferungen und Leistungen	Inner- gemein- schaftliche Erwerbe
			Anzahl	1 000 Euro		
631 000	Landkreis Fulda	29.32	7	164 443	152 547	11 896
631 000	Landkreis Fulda	30
631 000	Landkreis Fulda	30.1	—	—	—	—
631 000	Landkreis Fulda	30.11	—	—	—	—
631 000	Landkreis Fulda	30.12	—	—	—	—
631 000	Landkreis Fulda	30.2	—	—	—	—
631 000	Landkreis Fulda	30.20.1	—	—	—	—
631 000	Landkreis Fulda	30.20.2	—	—	—	—
631 000	Landkreis Fulda	30.3
631 000	Landkreis Fulda	30.4	—	—	—	—
631 000	Landkreis Fulda	30.9	3	2 485	2 158	326
631 000	Landkreis Fulda	30.91	—	—	—	—
631 000	Landkreis Fulda	30.92
631 000	Landkreis Fulda	30.99
631 000	Landkreis Fulda	31	44	47 399	43 304	4 095
631 000	Landkreis Fulda	31.01
631 000	Landkreis Fulda	31.02
631 000	Landkreis Fulda	31.03	—	—	—	—
631 000	Landkreis Fulda	31.09	39	43 210	39 172	4 038
631 000	Landkreis Fulda	31.09.1
631 000	Landkreis Fulda	31.09.9
631 000	Landkreis Fulda	32
631 000	Landkreis Fulda	32.1	12	3 069	3 004	65
631 000	Landkreis Fulda	32.11	—	—	—	—
631 000	Landkreis Fulda	32.12	8	1 294	1 271	23
631 000	Landkreis Fulda	32.13	4	1 775	1 733	42
631 000	Landkreis Fulda	32.2	7	3 935	3 775	161
631 000	Landkreis Fulda	32.3
631 000	Landkreis Fulda	32.4
631 000	Landkreis Fulda	32.5	28	148 429	143 744	4 686
631 000	Landkreis Fulda	32.50.1
631 000	Landkreis Fulda	32.50.2	8	12 633	12 052	581
631 000	Landkreis Fulda	32.50.3
631 000	Landkreis Fulda	32.9
631 000	Landkreis Fulda	32.91	—	—	—	—
631 000	Landkreis Fulda	32.99
631 000	Landkreis Fulda	33	29	26 398	25 774	624
631 000	Landkreis Fulda	33.1	22	13 019	12 856	163
631 000	Landkreis Fulda	33.11
631 000	Landkreis Fulda	33.12	14	7 741	7 597	143
631 000	Landkreis Fulda	33.13	—	—	—	—
631 000	Landkreis Fulda	33.14	—	—	—	—
631 000	Landkreis Fulda	33.15	—	—	—	—
631 000	Landkreis Fulda	33.16	—	—	—	—
631 000	Landkreis Fulda	33.17
631 000	Landkreis Fulda	33.19	—	—	—	—
631 000	Landkreis Fulda	33.2	7	13 379	12 918	461
631 000	Landkreis Fulda	D	308	1 426 837	1 423 798	3 040
631 000	Landkreis Fulda	35	308	1 426 837	1 423 798	3 040
631 000	Landkreis Fulda	35.1	288	1 347 718	1 344 965	2 752
631 000	Landkreis Fulda	35.11
631 000	Landkreis Fulda	35.11.1	21	2 208	2 202	6
631 000	Landkreis Fulda	35.11.2
631 000	Landkreis Fulda	35.11.3	236	44 869	44 117	752

**6. Umsatzsteuerpflichtige und steuerbarer Umsatz in Hessen 2023 nach
Verwaltungsbezirken und wirtschaftlicher Gliederung**

AGS	Regierungsbezirk Kreisfreie Stadt Landkreis	WZ 2008	Steuer- pflichtige	Steuerbarer Umsatz		
				insgesamt	Lieferungen und Leistungen	Inner- gemein- schaftliche Erwerbe
			Anzahl	1 000 Euro		
631 000	Landkreis Fulda	35.12	—	—	—	—
631 000	Landkreis Fulda	35.13	•	•	•	•
631 000	Landkreis Fulda	35.14	•	•	•	•
631 000	Landkreis Fulda	35.2	11	74 136	73 865	272
631 000	Landkreis Fulda	35.21	•	•	•	•
631 000	Landkreis Fulda	35.21.1	—	—	—	—
631 000	Landkreis Fulda	35.21.2	•	•	•	•
631 000	Landkreis Fulda	35.21.3	•	•	•	•
631 000	Landkreis Fulda	35.22	•	•	•	•
631 000	Landkreis Fulda	35.23	—	—	—	—
631 000	Landkreis Fulda	35.3	9	4 983	4 967	16
631 000	Landkreis Fulda	E	38	95 738	95 253	485
631 000	Landkreis Fulda	36	•	•	•	•
631 000	Landkreis Fulda	36.00.1	—	—	—	—
631 000	Landkreis Fulda	36.00.2	20	•	17 162	•
631 000	Landkreis Fulda	36.00.3	•	•	•	•
631 000	Landkreis Fulda	37	•	•	•	•
631 000	Landkreis Fulda	37.00.1	•	•	•	•
631 000	Landkreis Fulda	37.00.2	•	•	•	•
631 000	Landkreis Fulda	38	14	65 812	65 567	245
631 000	Landkreis Fulda	38.1	•	•	•	•
631 000	Landkreis Fulda	38.11	•	•	•	•
631 000	Landkreis Fulda	38.12	—	—	—	—
631 000	Landkreis Fulda	38.2	•	•	•	•
631 000	Landkreis Fulda	38.21	•	•	•	•
631 000	Landkreis Fulda	38.22	—	—	—	—
631 000	Landkreis Fulda	38.3	•	•	•	•
631 000	Landkreis Fulda	38.31	—	—	—	—
631 000	Landkreis Fulda	38.32	•	•	•	•
631 000	Landkreis Fulda	39	—	—	—	—
631 000	Landkreis Fulda	F	883	1 594 053	1 577 215	16 838
631 000	Landkreis Fulda	41	79	165 760	165 161	599
631 000	Landkreis Fulda	41.1	8	13 132	13 132	0
631 000	Landkreis Fulda	41.10.1	•	•	•	•
631 000	Landkreis Fulda	41.10.2	—	—	—	—
631 000	Landkreis Fulda	41.10.3	•	•	•	•
631 000	Landkreis Fulda	41.2	71	152 628	152 029	598
631 000	Landkreis Fulda	41.20.1	•	•	•	•
631 000	Landkreis Fulda	41.20.2	•	•	•	•
631 000	Landkreis Fulda	42	38	218 750	218 709	40
631 000	Landkreis Fulda	42.1	23	149 736	149 709	27
631 000	Landkreis Fulda	42.11	•	•	•	•
631 000	Landkreis Fulda	42.12	14	•	77 184	•
631 000	Landkreis Fulda	42.13	•	•	•	•
631 000	Landkreis Fulda	42.2	5	5 532	5 523	9
631 000	Landkreis Fulda	42.21	•	•	•	•
631 000	Landkreis Fulda	42.22	•	•	•	•
631 000	Landkreis Fulda	42.9	10	63 482	63 477	4
631 000	Landkreis Fulda	42.91	—	—	—	—
631 000	Landkreis Fulda	42.99	10	63 482	63 477	4
631 000	Landkreis Fulda	43	766	1 209 543	1 193 344	16 199
631 000	Landkreis Fulda	43.1	31	33 854	33 627	228
631 000	Landkreis Fulda	43.11	7	9 660	9 487	173
631 000	Landkreis Fulda	43.12	24	24 194	24 139	55

**6. Umsatzsteuerpflichtige und steuerbarer Umsatz in Hessen 2023 nach
Verwaltungsbezirken und wirtschaftlicher Gliederung**

AGS	Regierungsbezirk Kreisfreie Stadt Landkreis	WZ 2008	Steuer- pflichtige	Steuerbarer Umsatz		
				insgesamt	Lieferungen und Leistungen	Inner- gemein- schaftliche Erwerbe
			Anzahl	1 000 Euro		
631 000	Landkreis Fulda	43.13	—	—	—	—
631 000	Landkreis Fulda	43.2	278	670 605	661 199	9 405
631 000	Landkreis Fulda	43.21	96	471 471	463 715	7 756
631 000	Landkreis Fulda	43.22	98	169 791	168 238	1 553
631 000	Landkreis Fulda	43.29	84	29 343	29 246	97
631 000	Landkreis Fulda	43.29.1	69	25 663	25 659	4
631 000	Landkreis Fulda	43.29.9	15	3 680	3 587	93
631 000	Landkreis Fulda	43.3	277	336 280	330 878	5 402
631 000	Landkreis Fulda	43.31	33	200 943	197 673	3 270
631 000	Landkreis Fulda	43.32	74	63 280	61 770	1 510
631 000	Landkreis Fulda	43.33	72	29 273	28 928	345
631 000	Landkreis Fulda	43.34	81	33 668	33 528	139
631 000	Landkreis Fulda	43.34.1	76	31 129	31 058	71
631 000	Landkreis Fulda	43.34.2	5	2 539	2 470	69
631 000	Landkreis Fulda	43.39	17	9 117	8 979	138
631 000	Landkreis Fulda	43.9	180	168 804	167 641	1 163
631 000	Landkreis Fulda	43.91	81	90 339	89 729	609
631 000	Landkreis Fulda	43.91.1	32	44 769	44 686	83
631 000	Landkreis Fulda	43.91.2	49	45 570	45 043	526
631 000	Landkreis Fulda	43.99	99	78 466	77 911	554
631 000	Landkreis Fulda	43.99.1	10	5 346	5 345	1
631 000	Landkreis Fulda	43.99.2	7	2 338	2 140	199
631 000	Landkreis Fulda	43.99.9	82	70 782	70 427	355
631 000	Landkreis Fulda	G	1 553	6 765 170	6 178 546	586 624
631 000	Landkreis Fulda	45	322	1 004 365	937 091	67 274
631 000	Landkreis Fulda	45.1
631 000	Landkreis Fulda	45.11	133	686 749	641 467	45 282
631 000	Landkreis Fulda	45.19
631 000	Landkreis Fulda	45.2	105	65 511	65 262	249
631 000	Landkreis Fulda	45.20.1	7	2 606	2 596	10
631 000	Landkreis Fulda	45.20.2	14	4 423	4 418	5
631 000	Landkreis Fulda	45.20.3	80	50 108	49 893	215
631 000	Landkreis Fulda	45.20.4	4	8 375	8 355	19
631 000	Landkreis Fulda	45.3
631 000	Landkreis Fulda	45.31
631 000	Landkreis Fulda	45.32
631 000	Landkreis Fulda	45.4	20	18 120	14 560	3 560
631 000	Landkreis Fulda	46	360	2 989 687	2 563 090	426 596
631 000	Landkreis Fulda	46.1	138	45 617	43 212	2 405
631 000	Landkreis Fulda	46.11	6	1 839	1 834	5
631 000	Landkreis Fulda	46.12
631 000	Landkreis Fulda	46.13	19	6 081	6 018	63
631 000	Landkreis Fulda	46.13.1	3	583	583	0
631 000	Landkreis Fulda	46.13.2	16	5 499	5 436	63
631 000	Landkreis Fulda	46.14	15	8 350	8 148	202
631 000	Landkreis Fulda	46.15	21	2 782	2 720	62
631 000	Landkreis Fulda	46.16	8	2 472	2 287	186
631 000	Landkreis Fulda	46.17
631 000	Landkreis Fulda	46.18	35	11 029	9 878	1 151
631 000	Landkreis Fulda	46.18.1
631 000	Landkreis Fulda	46.18.2
631 000	Landkreis Fulda	46.18.3
631 000	Landkreis Fulda	46.18.4	—	—	—	—
631 000	Landkreis Fulda	46.18.5	—	—	—	—

**6. Umsatzsteuerpflichtige und steuerbarer Umsatz in Hessen 2023 nach
Verwaltungsbezirken und wirtschaftlicher Gliederung**

AGS	Regierungsbezirk Kreisfreie Stadt Landkreis	WZ 2008	Steuer- pflichtige	Steuerbarer Umsatz		
				insgesamt	Lieferungen und Leistungen	Inner- gemein- schaftliche Erwerbe
			Anzahl	1 000 Euro		
631 000	Landkreis Fulda	46.18.6
631 000	Landkreis Fulda	46.18.7	—	—	—	—
631 000	Landkreis Fulda	46.18.9	29	10 069	8 921	1 148
631 000	Landkreis Fulda	46.19	23	8 226	7 692	534
631 000	Landkreis Fulda	46.2	19	70 737	65 324	5 413
631 000	Landkreis Fulda	46.21
631 000	Landkreis Fulda	46.22
631 000	Landkreis Fulda	46.23	11	27 044	26 966	79
631 000	Landkreis Fulda	46.24
631 000	Landkreis Fulda	46.3	30	459 757	449 893	9 864
631 000	Landkreis Fulda	46.31
631 000	Landkreis Fulda	46.32
631 000	Landkreis Fulda	46.33
631 000	Landkreis Fulda	46.34
631 000	Landkreis Fulda	46.35
631 000	Landkreis Fulda	46.36
631 000	Landkreis Fulda	46.37
631 000	Landkreis Fulda	46.38	6	11 896	11 672	225
631 000	Landkreis Fulda	46.38.1	—	—	—	—
631 000	Landkreis Fulda	46.38.2	—	—	—	—
631 000	Landkreis Fulda	46.38.9	6	11 896	11 672	225
631 000	Landkreis Fulda	46.39
631 000	Landkreis Fulda	46.39.1	—	—	—	—
631 000	Landkreis Fulda	46.39.9
631 000	Landkreis Fulda	46.4	49	130 422	124 809	5 613
631 000	Landkreis Fulda	46.41	8	26 561	24 569	1 992
631 000	Landkreis Fulda	46.42	5	11 972	10 547	1 425
631 000	Landkreis Fulda	46.42.1
631 000	Landkreis Fulda	46.42.2
631 000	Landkreis Fulda	46.43	5	18 670	18 273	397
631 000	Landkreis Fulda	46.43.1
631 000	Landkreis Fulda	46.43.2
631 000	Landkreis Fulda	46.43.3
631 000	Landkreis Fulda	46.44
631 000	Landkreis Fulda	46.44.1
631 000	Landkreis Fulda	46.44.2
631 000	Landkreis Fulda	46.45
631 000	Landkreis Fulda	46.46	7	23 075	23 061	13
631 000	Landkreis Fulda	46.46.1
631 000	Landkreis Fulda	46.46.2
631 000	Landkreis Fulda	46.47	8	11 680	11 272	407
631 000	Landkreis Fulda	46.48	—	—	—	—
631 000	Landkreis Fulda	46.49	11	33 337	32 272	1 065
631 000	Landkreis Fulda	46.49.1
631 000	Landkreis Fulda	46.49.2	—	—	—	—
631 000	Landkreis Fulda	46.49.3
631 000	Landkreis Fulda	46.49.4	5	18 900	18 516	385
631 000	Landkreis Fulda	46.49.5	3	1 918	1 661	257
631 000	Landkreis Fulda	46.5	7	77 232	76 980	252
631 000	Landkreis Fulda	46.51
631 000	Landkreis Fulda	46.52
631 000	Landkreis Fulda	46.6	45	1 143 567	770 609	372 958
631 000	Landkreis Fulda	46.61
631 000	Landkreis Fulda	46.62

**6. Umsatzsteuerpflichtige und steuerbarer Umsatz in Hessen 2023 nach
Verwaltungsbezirken und wirtschaftlicher Gliederung**

AGS	Regierungsbezirk Kreisfreie Stadt Landkreis	WZ 2008	Steuer- pflichtige	Steuerbarer Umsatz		
				insgesamt	Lieferungen und Leistungen	Inner- gemein- schaftliche Erwerbe
			Anzahl	1 000 Euro		
631 000	Landkreis Fulda	46.63	3	362	300	62
631 000	Landkreis Fulda	46.64
631 000	Landkreis Fulda	46.65
631 000	Landkreis Fulda	46.66	6	24 229	24 135	94
631 000	Landkreis Fulda	46.69	24	271 531	252 552	18 979
631 000	Landkreis Fulda	46.7	60	1 030 602	1 005 861	24 741
631 000	Landkreis Fulda	46.71	7	617 610	616 918	692
631 000	Landkreis Fulda	46.71.1
631 000	Landkreis Fulda	46.71.2
631 000	Landkreis Fulda	46.72
631 000	Landkreis Fulda	46.73	23	67 588	65 261	2 327
631 000	Landkreis Fulda	46.73.1	—	—	—	—
631 000	Landkreis Fulda	46.73.2	—	—	—	—
631 000	Landkreis Fulda	46.73.3
631 000	Landkreis Fulda	46.73.4	17	51 958	50 187	1 772
631 000	Landkreis Fulda	46.73.5
631 000	Landkreis Fulda	46.73.6	—	—	—	—
631 000	Landkreis Fulda	46.73.7	—	—	—	—
631 000	Landkreis Fulda	46.73.8
631 000	Landkreis Fulda	46.74	16	148 686	135 724	12 962
631 000	Landkreis Fulda	46.74.1	9	91 674	87 728	3 946
631 000	Landkreis Fulda	46.74.2
631 000	Landkreis Fulda	46.74.3
631 000	Landkreis Fulda	46.75
631 000	Landkreis Fulda	46.76
631 000	Landkreis Fulda	46.77	8	35 547	35 475	72
631 000	Landkreis Fulda	46.9	12	31 752	26 401	5 351
631 000	Landkreis Fulda	47	871	2 771 119	2 678 365	92 754
631 000	Landkreis Fulda	47.1	97	1 639 991	1 601 092	38 899
631 000	Landkreis Fulda	47.11	60	1 618 423	1 579 887	38 536
631 000	Landkreis Fulda	47.19	37	21 568	21 205	363
631 000	Landkreis Fulda	47.2	87	106 043	105 297	746
631 000	Landkreis Fulda	47.21	8	4 790	4 745	45
631 000	Landkreis Fulda	47.22	19	69 283	69 185	97
631 000	Landkreis Fulda	47.23
631 000	Landkreis Fulda	47.24	6	2 407	2 392	15
631 000	Landkreis Fulda	47.25	17	5 063	5 035	28
631 000	Landkreis Fulda	47.26
631 000	Landkreis Fulda	47.29	31	21 859	21 301	559
631 000	Landkreis Fulda	47.3	32	84 996	84 577	420
631 000	Landkreis Fulda	47.30.1
631 000	Landkreis Fulda	47.30.2
631 000	Landkreis Fulda	47.4	38	121 709	117 905	3 805
631 000	Landkreis Fulda	47.41	20	61 907	61 611	297
631 000	Landkreis Fulda	47.42	8	17 896	17 518	378
631 000	Landkreis Fulda	47.43	10	41 906	38 776	3 130
631 000	Landkreis Fulda	47.5	168	180 170	172 292	7 879
631 000	Landkreis Fulda	47.51	29	11 357	10 405	953
631 000	Landkreis Fulda	47.52	46	90 876	86 506	4 370
631 000	Landkreis Fulda	47.52.1	17	15 555	13 814	1 741
631 000	Landkreis Fulda	47.52.3	29	75 321	72 692	2 629
631 000	Landkreis Fulda	47.53	13	9 542	9 413	128
631 000	Landkreis Fulda	47.54	39	34 352	33 530	822
631 000	Landkreis Fulda	47.59	41	34 043	32 438	1 605

**6. Umsatzsteuerpflichtige und steuerbarer Umsatz in Hessen 2023 nach
Verwaltungsbezirken und wirtschaftlicher Gliederung**

AGS	Regierungsbezirk Kreisfreie Stadt Landkreis	WZ 2008	Steuer- pflichtige	Steuerbarer Umsatz		
				insgesamt	Lieferungen und Leistungen	Inner- gemein- schaftliche Erwerbe
			Anzahl	1 000 Euro		
631 000	Landkreis Fulda	47.59.1	26	29 772	28 342	1 431
631 000	Landkreis Fulda	47.59.2
631 000	Landkreis Fulda	47.59.3
631 000	Landkreis Fulda	47.59.9	10	3 227	3 173	54
631 000	Landkreis Fulda	47.6
631 000	Landkreis Fulda	47.61	5	.	1 633	.
631 000	Landkreis Fulda	47.62	13	6 087	6 012	75
631 000	Landkreis Fulda	47.62.1	6	2 073	2 073	0
631 000	Landkreis Fulda	47.62.2	7	4 014	3 939	75
631 000	Landkreis Fulda	47.63
631 000	Landkreis Fulda	47.64	30	53 219	48 077	5 142
631 000	Landkreis Fulda	47.64.1	14	30 223	27 713	2 509
631 000	Landkreis Fulda	47.64.2	16	22 997	20 364	2 633
631 000	Landkreis Fulda	47.65	5	850	820	29
631 000	Landkreis Fulda	47.7	241	412 945	390 092	22 854
631 000	Landkreis Fulda	47.71	34	41 744	39 350	2 394
631 000	Landkreis Fulda	47.72	15	15 789	13 892	1 897
631 000	Landkreis Fulda	47.72.1	11	15 335	13 495	1 839
631 000	Landkreis Fulda	47.72.2	4	454	396	58
631 000	Landkreis Fulda	47.73	39	186 654	186 463	191
631 000	Landkreis Fulda	47.74	14	36 070	35 910	160
631 000	Landkreis Fulda	47.75	7	1 507	1 444	63
631 000	Landkreis Fulda	47.76	36	16 512	15 327	1 186
631 000	Landkreis Fulda	47.76.1	28	10 798	9 690	1 109
631 000	Landkreis Fulda	47.76.2	8	5 714	5 637	77
631 000	Landkreis Fulda	47.77	15	5 900	5 411	489
631 000	Landkreis Fulda	47.78	59	104 494	88 130	16 364
631 000	Landkreis Fulda	47.78.1	19	18 541	17 902	640
631 000	Landkreis Fulda	47.78.2
631 000	Landkreis Fulda	47.78.3
631 000	Landkreis Fulda	47.78.9	26	70 381	55 593	14 788
631 000	Landkreis Fulda	47.79	22	4 276	4 165	111
631 000	Landkreis Fulda	47.79.1	6	.	964	.
631 000	Landkreis Fulda	47.79.2	—	—	—	—
631 000	Landkreis Fulda	47.79.9	16	.	3 201	.
631 000	Landkreis Fulda	47.8
631 000	Landkreis Fulda	47.81
631 000	Landkreis Fulda	47.82	—	—	—	—
631 000	Landkreis Fulda	47.89
631 000	Landkreis Fulda	47.9	150	154 263	141 378	12 885
631 000	Landkreis Fulda	47.91	62	117 118	106 521	10 597
631 000	Landkreis Fulda	47.99	88	37 145	34 857	2 288
631 000	Landkreis Fulda	47.99.1	3	6 519	6 242	277
631 000	Landkreis Fulda	47.99.9	85	30 626	28 615	2 011
631 000	Landkreis Fulda	H	221	483 071	482 424	647
631 000	Landkreis Fulda	49	122	234 758	234 480	278
631 000	Landkreis Fulda	49.1	—	—	—	—
631 000	Landkreis Fulda	49.2	—	—	—	—
631 000	Landkreis Fulda	49.3	35	21 455	21 399	56
631 000	Landkreis Fulda	49.31	7	7 444	7 444	0
631 000	Landkreis Fulda	49.32	20	9 122	9 066	55
631 000	Landkreis Fulda	49.39	8	4 889	4 888	1
631 000	Landkreis Fulda	49.39.1	3	.	2 883	.
631 000	Landkreis Fulda	49.39.2	5	.	2 006	.

**6. Umsatzsteuerpflichtige und steuerbarer Umsatz in Hessen 2023 nach
Verwaltungsbezirken und wirtschaftlicher Gliederung**

AGS	Regierungsbezirk Kreisfreie Stadt Landkreis	WZ 2008	Steuer- pflichtige	Steuerbarer Umsatz		
				insgesamt	Lieferungen und Leistungen	Inner- gemein- schaftliche Erwerbe
			Anzahl	1 000 Euro		
631 000	Landkreis Fulda	49.39.9	—	—	—	—
631 000	Landkreis Fulda	49.4	87	213 303	213 082	221
631 000	Landkreis Fulda	49.41	83	209 093	208 872	221
631 000	Landkreis Fulda	49.42	4	4 210	4 210	0
631 000	Landkreis Fulda	49.5	—	—	—	—
631 000	Landkreis Fulda	50	—	—	—	—
631 000	Landkreis Fulda	50.1	—	—	—	—
631 000	Landkreis Fulda	50.2	—	—	—	—
631 000	Landkreis Fulda	50.3	—	—	—	—
631 000	Landkreis Fulda	50.4	—	—	—	—
631 000	Landkreis Fulda	51	•	•	•	•
631 000	Landkreis Fulda	51.1	•	•	•	•
631 000	Landkreis Fulda	51.2	•	•	•	•
631 000	Landkreis Fulda	51.21	•	•	•	•
631 000	Landkreis Fulda	51.22	—	—	—	—
631 000	Landkreis Fulda	52	•	•	•	•
631 000	Landkreis Fulda	52.1	5	94 049	94 037	11
631 000	Landkreis Fulda	52.2	•	•	•	•
631 000	Landkreis Fulda	52.21	•	•	•	•
631 000	Landkreis Fulda	52.21.1	—	—	—	—
631 000	Landkreis Fulda	52.21.2	—	—	—	—
631 000	Landkreis Fulda	52.21.3	—	—	—	—
631 000	Landkreis Fulda	52.21.4	•	•	•	•
631 000	Landkreis Fulda	52.21.5	—	—	—	—
631 000	Landkreis Fulda	52.21.9	•	•	•	•
631 000	Landkreis Fulda	52.22	—	—	—	—
631 000	Landkreis Fulda	52.22.1	—	—	—	—
631 000	Landkreis Fulda	52.22.2	—	—	—	—
631 000	Landkreis Fulda	52.22.3	—	—	—	—
631 000	Landkreis Fulda	52.22.9	—	—	—	—
631 000	Landkreis Fulda	52.23	—	—	—	—
631 000	Landkreis Fulda	52.23.1	—	—	—	—
631 000	Landkreis Fulda	52.23.9	—	—	—	—
631 000	Landkreis Fulda	52.24	—	—	—	—
631 000	Landkreis Fulda	52.29	54	120 011	119 715	296
631 000	Landkreis Fulda	52.29.1	49	•	109 069	•
631 000	Landkreis Fulda	52.29.2	—	—	—	—
631 000	Landkreis Fulda	52.29.9	5	•	10 645	•
631 000	Landkreis Fulda	53	•	•	•	•
631 000	Landkreis Fulda	53.1	—	—	—	—
631 000	Landkreis Fulda	53.2	•	•	•	•
631 000	Landkreis Fulda	I	512	275 746	274 491	1 255
631 000	Landkreis Fulda	55	141	133 706	133 394	312
631 000	Landkreis Fulda	55.1	117	126 884	126 607	278
631 000	Landkreis Fulda	55.10.1	30	57 778	57 632	146
631 000	Landkreis Fulda	55.10.2	12	37 482	37 405	77
631 000	Landkreis Fulda	55.10.3	65	30 122	30 068	54
631 000	Landkreis Fulda	55.10.4	10	1 502	1 501	1
631 000	Landkreis Fulda	55.2	15	3 392	3 361	31
631 000	Landkreis Fulda	55.20.1	—	—	—	—
631 000	Landkreis Fulda	55.20.2	—	—	—	—
631 000	Landkreis Fulda	55.20.3	•	•	•	•
631 000	Landkreis Fulda	55.20.4	•	•	•	•
631 000	Landkreis Fulda	55.3	4	•	421	•

6. Umsatzsteuerpflichtige und steuerbarer Umsatz in Hessen 2023 nach Verwaltungsbezirken und wirtschaftlicher Gliederung

AGS	Regierungsbezirk Kreisfreie Stadt Landkreis	WZ 2008	Steuer- pflichtige	Steuerbarer Umsatz		
				insgesamt	Lieferungen und Leistungen	Inner- gemein- schaftliche Erwerbe
			Anzahl	1 000 Euro		
631 000	Landkreis Fulda	55.9	5	•	3 005	•
631 000	Landkreis Fulda	55.90.1	•	•	•	•
631 000	Landkreis Fulda	55.90.9	•	•	•	•
631 000	Landkreis Fulda	56	371	142 040	141 097	943
631 000	Landkreis Fulda	56.1	265	102 681	101 919	762
631 000	Landkreis Fulda	56.10.1	159	71 666	71 378	289
631 000	Landkreis Fulda	56.10.2	3	•	555	•
631 000	Landkreis Fulda	56.10.3	61	15 297	15 291	7
631 000	Landkreis Fulda	56.10.4	21	8 234	8 214	20
631 000	Landkreis Fulda	56.10.5	21	•	6 482	•
631 000	Landkreis Fulda	56.2	33	16 822	16 727	95
631 000	Landkreis Fulda	56.21	22	5 444	5 440	4
631 000	Landkreis Fulda	56.29	11	11 379	11 287	91
631 000	Landkreis Fulda	56.3	73	22 537	22 451	86
631 000	Landkreis Fulda	56.30.1	49	16 549	16 471	79
631 000	Landkreis Fulda	56.30.2	3	•	386	•
631 000	Landkreis Fulda	56.30.3	8	•	1 033	•
631 000	Landkreis Fulda	56.30.4	—	—	—	—
631 000	Landkreis Fulda	56.30.9	13	4 568	4 561	7
631 000	Landkreis Fulda	J	273	224 503	223 521	982
631 000	Landkreis Fulda	58	13	41 302	41 205	97
631 000	Landkreis Fulda	58.1	13	41 302	41 205	97
631 000	Landkreis Fulda	58.11	•	•	•	•
631 000	Landkreis Fulda	58.12	—	—	—	—
631 000	Landkreis Fulda	58.13	•	•	•	•
631 000	Landkreis Fulda	58.14	—	—	—	—
631 000	Landkreis Fulda	58.19	6	5 487	5 481	6
631 000	Landkreis Fulda	58.2	—	—	—	—
631 000	Landkreis Fulda	58.21	—	—	—	—
631 000	Landkreis Fulda	58.29	—	—	—	—
631 000	Landkreis Fulda	59	20	3 757	3 749	7
631 000	Landkreis Fulda	59.1	15	2 803	2 802	1
631 000	Landkreis Fulda	59.11	•	•	•	•
631 000	Landkreis Fulda	59.12	—	—	—	—
631 000	Landkreis Fulda	59.13	•	•	•	•
631 000	Landkreis Fulda	59.14	•	•	•	•
631 000	Landkreis Fulda	59.2	5	953	947	6
631 000	Landkreis Fulda	59.20.1	—	—	—	—
631 000	Landkreis Fulda	59.20.2	•	•	•	•
631 000	Landkreis Fulda	59.20.3	•	•	•	•
631 000	Landkreis Fulda	60	—	—	—	—
631 000	Landkreis Fulda	60.1	—	—	—	—
631 000	Landkreis Fulda	60.2	—	—	—	—
631 000	Landkreis Fulda	61	—	—	—	—
631 000	Landkreis Fulda	61.1	—	—	—	—
631 000	Landkreis Fulda	61.2	—	—	—	—
631 000	Landkreis Fulda	61.3	—	—	—	—
631 000	Landkreis Fulda	61.9	—	—	—	—
631 000	Landkreis Fulda	61.90.1	—	—	—	—
631 000	Landkreis Fulda	61.90.9	—	—	—	—
631 000	Landkreis Fulda	62	206	169 306	168 534	772
631 000	Landkreis Fulda	62.01	96	82 673	82 511	162
631 000	Landkreis Fulda	62.01.1	33	26 749	26 675	74
631 000	Landkreis Fulda	62.01.9	63	55 925	55 837	88

**6. Umsatzsteuerpflichtige und steuerbarer Umsatz in Hessen 2023 nach
Verwaltungsbezirken und wirtschaftlicher Gliederung**

AGS	Regierungsbezirk Kreisfreie Stadt Landkreis	WZ 2008	Steuer- pflichtige	Steuerbarer Umsatz		
				insgesamt	Lieferungen und Leistungen	Inner- gemein- schaftliche Erwerbe
			Anzahl	1 000 Euro		
631 000	Landkreis Fulda	62.02	60	43 345	42 953	392
631 000	Landkreis Fulda	62.03	11	18 740	18 640	100
631 000	Landkreis Fulda	62.09	39	24 547	24 429	118
631 000	Landkreis Fulda	63	34	10 138	10 032	106
631 000	Landkreis Fulda	63.1	8	1 250	1 245	4
631 000	Landkreis Fulda	63.11	4	527	522	4
631 000	Landkreis Fulda	63.12	4	723	723	0
631 000	Landkreis Fulda	63.9	26	8 889	8 787	102
631 000	Landkreis Fulda	63.91	—	—	—	—
631 000	Landkreis Fulda	63.99	26	8 889	8 787	102
631 000	Landkreis Fulda	K	67	338 169	337 949	220
631 000	Landkreis Fulda	64
631 000	Landkreis Fulda	64.1
631 000	Landkreis Fulda	64.11	—	—	—	—
631 000	Landkreis Fulda	64.19
631 000	Landkreis Fulda	64.19.1	—	—	—	—
631 000	Landkreis Fulda	64.19.2
631 000	Landkreis Fulda	64.19.3	4	25 692	25 691	1
631 000	Landkreis Fulda	64.19.4	—	—	—	—
631 000	Landkreis Fulda	64.19.5	—	—	—	—
631 000	Landkreis Fulda	64.19.6	—	—	—	—
631 000	Landkreis Fulda	64.2	—	—	—	—
631 000	Landkreis Fulda	64.3	—	—	—	—
631 000	Landkreis Fulda	64.9	3	3 652	3 652	1
631 000	Landkreis Fulda	64.91
631 000	Landkreis Fulda	64.92	—	—	—	—
631 000	Landkreis Fulda	64.92.1	—	—	—	—
631 000	Landkreis Fulda	64.92.2	—	—	—	—
631 000	Landkreis Fulda	64.99
631 000	Landkreis Fulda	64.99.1
631 000	Landkreis Fulda	64.99.9	—	—	—	—
631 000	Landkreis Fulda	65	—	—	—	—
631 000	Landkreis Fulda	65.1	—	—	—	—
631 000	Landkreis Fulda	65.11	—	—	—	—
631 000	Landkreis Fulda	65.12	—	—	—	—
631 000	Landkreis Fulda	65.12.1	—	—	—	—
631 000	Landkreis Fulda	65.12.2	—	—	—	—
631 000	Landkreis Fulda	65.2	—	—	—	—
631 000	Landkreis Fulda	65.3	—	—	—	—
631 000	Landkreis Fulda	66
631 000	Landkreis Fulda	66.1	27	8 188	8 013	175
631 000	Landkreis Fulda	66.11	—	—	—	—
631 000	Landkreis Fulda	66.12
631 000	Landkreis Fulda	66.19
631 000	Landkreis Fulda	66.2
631 000	Landkreis Fulda	66.21
631 000	Landkreis Fulda	66.22
631 000	Landkreis Fulda	66.29	—	—	—	—
631 000	Landkreis Fulda	66.3	—	—	—	—
631 000	Landkreis Fulda	L	875	255 691	253 666	2 025
631 000	Landkreis Fulda	68	875	255 691	253 666	2 025
631 000	Landkreis Fulda	68.1	32	18 423	18 231	192
631 000	Landkreis Fulda	68.2	750	190 966	190 123	843
631 000	Landkreis Fulda	68.3	93	46 302	45 311	990

6. Umsatzsteuerpflichtige und steuerbarer Umsatz in Hessen 2023 nach Verwaltungsbezirken und wirtschaftlicher Gliederung

AGS	Regierungsbezirk Kreisfreie Stadt Landkreis	WZ 2008	Steuer- pflichtige	Steuerbarer Umsatz		
				insgesamt	Lieferungen und Leistungen	Inner- gemein- schaftliche Erwerbe
			Anzahl	1 000 Euro		
631 000	Landkreis Fulda	68.31	34	10 776	10 775	0
631 000	Landkreis Fulda	68.32	59	35 526	34 536	990
631 000	Landkreis Fulda	M	1 121	656 892	652 355	4 537
631 000	Landkreis Fulda	69	234	129 261	129 213	48
631 000	Landkreis Fulda	69.1	90	28 684	28 682	2
631 000	Landkreis Fulda	69.10.1	33	17 404	17 402	2
631 000	Landkreis Fulda	69.10.2	49	9 940	9 940	0
631 000	Landkreis Fulda	69.10.3	—	—	—	—
631 000	Landkreis Fulda	69.10.4	•	•	•	•
631 000	Landkreis Fulda	69.10.9	•	•	•	•
631 000	Landkreis Fulda	69.2	144	100 577	100 531	46
631 000	Landkreis Fulda	69.20.1	14	6 328	6 313	14
631 000	Landkreis Fulda	69.20.2	•	•	•	•
631 000	Landkreis Fulda	69.20.3	110	89 916	89 887	29
631 000	Landkreis Fulda	69.20.4	•	•	•	•
631 000	Landkreis Fulda	70	320	149 886	147 284	2 601
631 000	Landkreis Fulda	70.1	137	105 459	103 339	2 120
631 000	Landkreis Fulda	70.10.1	14	41 395	40 017	1 378
631 000	Landkreis Fulda	70.10.9	123	64 065	63 322	742
631 000	Landkreis Fulda	70.2	183	44 426	43 945	481
631 000	Landkreis Fulda	70.21	5	1 452	1 447	5
631 000	Landkreis Fulda	70.22	178	42 975	42 498	476
631 000	Landkreis Fulda	71	356	302 888	301 707	1 181
631 000	Landkreis Fulda	71.1	348	281 075	279 917	1 157
631 000	Landkreis Fulda	71.11	93	31 589	31 470	118
631 000	Landkreis Fulda	71.11.1	66	28 409	28 291	118
631 000	Landkreis Fulda	71.11.2	10	•	925	•
631 000	Landkreis Fulda	71.11.3	14	1 671	1 670	1
631 000	Landkreis Fulda	71.11.4	3	•	584	•
631 000	Landkreis Fulda	71.12	255	249 486	248 447	1 039
631 000	Landkreis Fulda	71.12.1	106	47 800	47 649	150
631 000	Landkreis Fulda	71.12.2	91	184 735	183 858	877
631 000	Landkreis Fulda	71.12.3	7	2 819	2 818	1
631 000	Landkreis Fulda	71.12.9	51	14 132	14 121	10
631 000	Landkreis Fulda	71.2	8	21 813	21 790	23
631 000	Landkreis Fulda	72	11	3 418	3 405	13
631 000	Landkreis Fulda	72.1	6	•	2 492	•
631 000	Landkreis Fulda	72.11	•	•	•	•
631 000	Landkreis Fulda	72.19	•	•	•	•
631 000	Landkreis Fulda	72.2	5	•	913	•
631 000	Landkreis Fulda	73	55	24 796	24 645	151
631 000	Landkreis Fulda	73.1	•	•	•	•
631 000	Landkreis Fulda	73.11	51	24 081	23 930	151
631 000	Landkreis Fulda	73.12	•	•	•	•
631 000	Landkreis Fulda	73.2	•	•	•	•
631 000	Landkreis Fulda	74	119	35 129	34 612	517
631 000	Landkreis Fulda	74.1	29	15 019	14 520	499
631 000	Landkreis Fulda	74.10.1	6	9 275	8 957	318
631 000	Landkreis Fulda	74.10.2	15	1 680	1 679	1
631 000	Landkreis Fulda	74.10.3	8	4 064	3 885	179
631 000	Landkreis Fulda	74.2	17	•	1 789	•
631 000	Landkreis Fulda	74.20.1	•	•	•	•
631 000	Landkreis Fulda	74.20.2	•	•	•	•
631 000	Landkreis Fulda	74.3	11	•	2 607	•

6. Umsatzsteuerpflichtige und steuerbarer Umsatz in Hessen 2023 nach Verwaltungsbezirken und wirtschaftlicher Gliederung

AGS	Regierungsbezirk Kreisfreie Stadt Landkreis	WZ 2008	Steuer- pflichtige	Steuerbarer Umsatz		
				insgesamt	Lieferungen und Leistungen	Inner- gemein- schaftliche Erwerbe
			Anzahl	1 000 Euro		
631 000	Landkreis Fulda	74.30.1
631 000	Landkreis Fulda	74.30.2
631 000	Landkreis Fulda	74.9	62	15 708	15 695	13
631 000	Landkreis Fulda	75	26	11 515	11 488	26
631 000	Landkreis Fulda	75.00.1
631 000	Landkreis Fulda	75.00.9
631 000	Landkreis Fulda	N	431	563 095	558 644	4 450
631 000	Landkreis Fulda	77	59	66 494	64 121	2 373
631 000	Landkreis Fulda	77.1
631 000	Landkreis Fulda	77.11	9	14 830	14 819	11
631 000	Landkreis Fulda	77.12
631 000	Landkreis Fulda	77.2	7	1 036	1 034	3
631 000	Landkreis Fulda	77.21	—	—	—	—
631 000	Landkreis Fulda	77.22	—	—	—	—
631 000	Landkreis Fulda	77.29	7	1 036	1 034	3
631 000	Landkreis Fulda	77.3
631 000	Landkreis Fulda	77.31
631 000	Landkreis Fulda	77.32	16	25 095	22 930	2 165
631 000	Landkreis Fulda	77.33	—	—	—	—
631 000	Landkreis Fulda	77.34	—	—	—	—
631 000	Landkreis Fulda	77.35	—	—	—	—
631 000	Landkreis Fulda	77.39	18	19 787	19 598	190
631 000	Landkreis Fulda	77.4	—	—	—	—
631 000	Landkreis Fulda	78	22	271 844	271 821	23
631 000	Landkreis Fulda	78.1
631 000	Landkreis Fulda	78.2	13	264 078	264 065	13
631 000	Landkreis Fulda	78.3
631 000	Landkreis Fulda	79	15	13 757	13 755	2
631 000	Landkreis Fulda	79.1	15	13 757	13 755	2
631 000	Landkreis Fulda	79.11	10	10 266	10 264	2
631 000	Landkreis Fulda	79.12	5	3 491	3 490	0
631 000	Landkreis Fulda	79.9	—	—	—	—
631 000	Landkreis Fulda	80	12	48 085	48 015	70
631 000	Landkreis Fulda	80.1	9	.	47 401	.
631 000	Landkreis Fulda	80.2
631 000	Landkreis Fulda	80.3
631 000	Landkreis Fulda	81	238	108 856	108 042	814
631 000	Landkreis Fulda	81.1	76	10 908	10 663	245
631 000	Landkreis Fulda	81.2	57	50 943	50 621	321
631 000	Landkreis Fulda	81.21	23	31 480	31 480	1
631 000	Landkreis Fulda	81.22	28	8 474	8 473	1
631 000	Landkreis Fulda	81.22.1	24	5 546	5 546	0
631 000	Landkreis Fulda	81.22.9	4	2 927	2 927	0
631 000	Landkreis Fulda	81.29	6	10 989	10 669	320
631 000	Landkreis Fulda	81.29.1
631 000	Landkreis Fulda	81.29.2
631 000	Landkreis Fulda	81.29.9	3	.	1 165	.
631 000	Landkreis Fulda	81.3	105	47 005	46 757	248
631 000	Landkreis Fulda	81.30.1	86	42 817	42 577	240
631 000	Landkreis Fulda	81.30.9	19	4 188	4 180	8
631 000	Landkreis Fulda	82	85	54 059	52 890	1 168
631 000	Landkreis Fulda	82.1
631 000	Landkreis Fulda	82.11
631 000	Landkreis Fulda	82.19	6	.	279	.

**6. Umsatzsteuerpflichtige und steuerbarer Umsatz in Hessen 2023 nach
Verwaltungsbezirken und wirtschaftlicher Gliederung**

AGS	Regierungsbezirk Kreisfreie Stadt Landkreis	WZ 2008	Steuer- pflichtige	Steuerbarer Umsatz		
				insgesamt	Lieferungen und Leistungen	Inner- gemein- schaftliche Erwerbe
			Anzahl	1 000 Euro		
631 000	Landkreis Fulda	82.2
631 000	Landkreis Fulda	82.3	13	3 496	3 484	12
631 000	Landkreis Fulda	82.9	57	49 085	47 930	1 155
631 000	Landkreis Fulda	82.91	4	683	681	2
631 000	Landkreis Fulda	82.91.1	4	683	681	2
631 000	Landkreis Fulda	82.91.2	—	—	—	—
631 000	Landkreis Fulda	82.92	5	16 970	16 848	122
631 000	Landkreis Fulda	82.99	48	31 433	30 401	1 032
631 000	Landkreis Fulda	82.99.1	—	—	—	—
631 000	Landkreis Fulda	82.99.9	48	31 433	30 401	1 032
631 000	Landkreis Fulda	O	—	—	—	—
631 000	Landkreis Fulda	P	122	39 191	38 992	198
631 000	Landkreis Fulda	85	122	39 191	38 992	198
631 000	Landkreis Fulda	85.1	—	—	—	—
631 000	Landkreis Fulda	85.2	—	—	—	—
631 000	Landkreis Fulda	85.3
631 000	Landkreis Fulda	85.31
631 000	Landkreis Fulda	85.32
631 000	Landkreis Fulda	85.4
631 000	Landkreis Fulda	85.41
631 000	Landkreis Fulda	85.42
631 000	Landkreis Fulda	85.42.1	—	—	—	—
631 000	Landkreis Fulda	85.42.2
631 000	Landkreis Fulda	85.42.3	—	—	—	—
631 000	Landkreis Fulda	85.42.4	—	—	—	—
631 000	Landkreis Fulda	85.5	117	36 635	36 574	60
631 000	Landkreis Fulda	85.51	33	4 747	4 747	0
631 000	Landkreis Fulda	85.52	5	344	344	0
631 000	Landkreis Fulda	85.53	40	14 679	14 663	16
631 000	Landkreis Fulda	85.59	39	16 863	16 820	44
631 000	Landkreis Fulda	85.59.1	3	.	526	.
631 000	Landkreis Fulda	85.59.2	18	11 166	11 128	38
631 000	Landkreis Fulda	85.59.9	18	.	5 165	.
631 000	Landkreis Fulda	85.6	—	—	—	—
631 000	Landkreis Fulda	Q	166	677 911	677 296	615
631 000	Landkreis Fulda	86	144	624 642	624 032	611
631 000	Landkreis Fulda	86.1	8	562 891	562 419	472
631 000	Landkreis Fulda	86.10.1	5	554 962	554 489	473
631 000	Landkreis Fulda	86.10.2	—	—	—	—
631 000	Landkreis Fulda	86.10.3	3	7 929	7 929	- 0
631 000	Landkreis Fulda	86.2	68	35 018	34 994	24
631 000	Landkreis Fulda	86.21	12	.	2 866	.
631 000	Landkreis Fulda	86.22	27	10 019	9 996	22
631 000	Landkreis Fulda	86.23	29	.	22 131	.
631 000	Landkreis Fulda	86.9	68	26 734	26 619	114
631 000	Landkreis Fulda	86.90.1	7	.	1 982	.
631 000	Landkreis Fulda	86.90.2	8	.	3 326	.
631 000	Landkreis Fulda	86.90.3	7	501	492	9
631 000	Landkreis Fulda	86.90.9	46	20 924	20 819	105
631 000	Landkreis Fulda	87
631 000	Landkreis Fulda	87.1
631 000	Landkreis Fulda	87.2	—	—	—	—
631 000	Landkreis Fulda	87.3	—	—	—	—
631 000	Landkreis Fulda	87.9

**6. Umsatzsteuerpflichtige und steuerbarer Umsatz in Hessen 2023 nach
Verwaltungsbezirken und wirtschaftlicher Gliederung**

AGS	Regierungsbezirk Kreisfreie Stadt Landkreis	WZ 2008	Steuer- pflichtige	Steuerbarer Umsatz		
				insgesamt	Lieferungen und Leistungen	Inner- gemein- schaftliche Erwerbe
			Anzahl	1 000 Euro		
631 000	Landkreis Fulda	88
631 000	Landkreis Fulda	88.1
631 000	Landkreis Fulda	88.10.1
631 000	Landkreis Fulda	88.10.2	—	—	—	—
631 000	Landkreis Fulda	88.9	14	9 934	9 931	3
631 000	Landkreis Fulda	88.91
631 000	Landkreis Fulda	88.99
631 000	Landkreis Fulda	R	192	61 016	60 620	396
631 000	Landkreis Fulda	90	61	10 416	10 336	80
631 000	Landkreis Fulda	90.01
631 000	Landkreis Fulda	90.01.1	—	—	—	—
631 000	Landkreis Fulda	90.01.2
631 000	Landkreis Fulda	90.01.3	—	—	—	—
631 000	Landkreis Fulda	90.01.4
631 000	Landkreis Fulda	90.02	5	1 748	1 746	1
631 000	Landkreis Fulda	90.03	46	5 512	5 434	78
631 000	Landkreis Fulda	90.03.1	6	530	528	2
631 000	Landkreis Fulda	90.03.2	5	.	657	.
631 000	Landkreis Fulda	90.03.3	12	.	1 527	.
631 000	Landkreis Fulda	90.03.4	6	652	576	76
631 000	Landkreis Fulda	90.03.5	17	2 146	2 146	0
631 000	Landkreis Fulda	90.04
631 000	Landkreis Fulda	90.04.1
631 000	Landkreis Fulda	90.04.2	—	—	—	—
631 000	Landkreis Fulda	90.04.3	—	—	—	—
631 000	Landkreis Fulda	91
631 000	Landkreis Fulda	91.01	—	—	—	—
631 000	Landkreis Fulda	91.02
631 000	Landkreis Fulda	91.03	—	—	—	—
631 000	Landkreis Fulda	91.04
631 000	Landkreis Fulda	92
631 000	Landkreis Fulda	92.00.1
631 000	Landkreis Fulda	92.00.2	—	—	—	—
631 000	Landkreis Fulda	92.00.3	4	.	239	.
631 000	Landkreis Fulda	93	118	48 666	48 349	316
631 000	Landkreis Fulda	93.1	92	28 079	27 949	130
631 000	Landkreis Fulda	93.11	16	13 026	12 940	85
631 000	Landkreis Fulda	93.12	49	5 489	5 468	21
631 000	Landkreis Fulda	93.13	16	8 187	8 171	16
631 000	Landkreis Fulda	93.19	11	1 377	1 369	8
631 000	Landkreis Fulda	93.2	26	20 587	20 400	187
631 000	Landkreis Fulda	93.21	4	.	738	.
631 000	Landkreis Fulda	93.29	22	.	19 663	.
631 000	Landkreis Fulda	S	348	135 176	132 209	2 968
631 000	Landkreis Fulda	94	54	34 035	34 032	3
631 000	Landkreis Fulda	94.1	5	.	4 808	.
631 000	Landkreis Fulda	94.11
631 000	Landkreis Fulda	94.12
631 000	Landkreis Fulda	94.2	—	—	—	—
631 000	Landkreis Fulda	94.9	49	.	29 224	.
631 000	Landkreis Fulda	94.91	5	.	7 627	.
631 000	Landkreis Fulda	94.92	—	—	—	—
631 000	Landkreis Fulda	94.99	44	21 600	21 597	3
631 000	Landkreis Fulda	94.99.1	14	17 951	17 948	3

6. Umsatzsteuerpflichtige und steuerbarer Umsatz in Hessen 2023 nach Verwaltungsbezirken und wirtschaftlicher Gliederung

AGS	Regierungsbezirk Kreisfreie Stadt Landkreis	WZ 2008	Steuer- pflichtige	Steuerbarer Umsatz		
				insgesamt	Lieferungen und Leistungen	Inner- gemein- schaftliche Erwerbe
			Anzahl	1 000 Euro		
631 000	Landkreis Fulda	94.99.2
631 000	Landkreis Fulda	94.99.3
631 000	Landkreis Fulda	94.99.4
631 000	Landkreis Fulda	94.99.9	21	.	1 074	.
631 000	Landkreis Fulda	95	19	2 779	2 590	188
631 000	Landkreis Fulda	95.1	4	358	308	50
631 000	Landkreis Fulda	95.11
631 000	Landkreis Fulda	95.12
631 000	Landkreis Fulda	95.2	15	2 421	2 282	139
631 000	Landkreis Fulda	95.21
631 000	Landkreis Fulda	95.22
631 000	Landkreis Fulda	95.23	—	—	—	—
631 000	Landkreis Fulda	95.24	3	1 248	1 238	11
631 000	Landkreis Fulda	95.25
631 000	Landkreis Fulda	95.29	7	406	388	19
631 000	Landkreis Fulda	96	275	98 363	95 586	2 777
631 000	Landkreis Fulda	96.01	14	57 971	55 611	2 360
631 000	Landkreis Fulda	96.02	177	25 356	25 237	119
631 000	Landkreis Fulda	96.02.1	132	21 199	21 100	100
631 000	Landkreis Fulda	96.02.2	45	4 157	4 137	19
631 000	Landkreis Fulda	96.03	18	5 490	5 484	6
631 000	Landkreis Fulda	96.03.1
631 000	Landkreis Fulda	96.03.2
631 000	Landkreis Fulda	96.04	6	4 076	4 075	1
631 000	Landkreis Fulda	96.09	60	5 469	5 179	290
632 000	Landkreis Hersfeld-Rotenburg	A - S	3 433	7 019 607	6 798 395	221 212
632 000	Landkreis Hersfeld-Rotenburg	A	207	95 037	94 371	666
632 000	Landkreis Hersfeld-Rotenburg	01	181	74 069	73 570	499
632 000	Landkreis Hersfeld-Rotenburg	01.1
632 000	Landkreis Hersfeld-Rotenburg	01.11
632 000	Landkreis Hersfeld-Rotenburg	01.12	—	—	—	—
632 000	Landkreis Hersfeld-Rotenburg	01.13	—	—	—	—
632 000	Landkreis Hersfeld-Rotenburg	01.13.1	—	—	—	—
632 000	Landkreis Hersfeld-Rotenburg	01.13.2	—	—	—	—
632 000	Landkreis Hersfeld-Rotenburg	01.14	—	—	—	—
632 000	Landkreis Hersfeld-Rotenburg	01.15	—	—	—	—
632 000	Landkreis Hersfeld-Rotenburg	01.16	—	—	—	—
632 000	Landkreis Hersfeld-Rotenburg	01.19	—	—	—	—
632 000	Landkreis Hersfeld-Rotenburg	01.19.1	—	—	—	—
632 000	Landkreis Hersfeld-Rotenburg	01.19.2	—	—	—	—
632 000	Landkreis Hersfeld-Rotenburg	01.19.9	—	—	—	—
632 000	Landkreis Hersfeld-Rotenburg	01.2	—	—	—	—
632 000	Landkreis Hersfeld-Rotenburg	01.21	—	—	—	—
632 000	Landkreis Hersfeld-Rotenburg	01.22	—	—	—	—
632 000	Landkreis Hersfeld-Rotenburg	01.23	—	—	—	—
632 000	Landkreis Hersfeld-Rotenburg	01.24	—	—	—	—
632 000	Landkreis Hersfeld-Rotenburg	01.25	—	—	—	—
632 000	Landkreis Hersfeld-Rotenburg	01.25.1	—	—	—	—
632 000	Landkreis Hersfeld-Rotenburg	01.25.9	—	—	—	—
632 000	Landkreis Hersfeld-Rotenburg	01.26	—	—	—	—
632 000	Landkreis Hersfeld-Rotenburg	01.27	—	—	—	—
632 000	Landkreis Hersfeld-Rotenburg	01.28	—	—	—	—
632 000	Landkreis Hersfeld-Rotenburg	01.29	—	—	—	—
632 000	Landkreis Hersfeld-Rotenburg	01.3

6. Umsatzsteuerpflichtige und steuerbarer Umsatz in Hessen 2023 nach Verwaltungsbezirken und wirtschaftlicher Gliederung

AGS	Regierungsbezirk Kreisfreie Stadt Landkreis	WZ 2008	Steuer- pflichtige	Steuerbarer Umsatz		
				insgesamt	Lieferungen und Leistungen	Inner- gemein- schaftliche Erwerbe
			Anzahl	1 000 Euro		
632 000	Landkreis Hersfeld-Rotenburg	01.30.1	—	—	—	—
632 000	Landkreis Hersfeld-Rotenburg	01.30.2	•	•	•	•
632 000	Landkreis Hersfeld-Rotenburg	01.4	12	10 497	10 441	56
632 000	Landkreis Hersfeld-Rotenburg	01.41	•	•	•	•
632 000	Landkreis Hersfeld-Rotenburg	01.42	•	•	•	•
632 000	Landkreis Hersfeld-Rotenburg	01.43	—	—	—	—
632 000	Landkreis Hersfeld-Rotenburg	01.44	—	—	—	—
632 000	Landkreis Hersfeld-Rotenburg	01.45	—	—	—	—
632 000	Landkreis Hersfeld-Rotenburg	01.46	3	•	1 521	•
632 000	Landkreis Hersfeld-Rotenburg	01.47	•	•	•	•
632 000	Landkreis Hersfeld-Rotenburg	01.49	5	1 028	1 024	4
632 000	Landkreis Hersfeld-Rotenburg	01.5	121	46 385	46 156	228
632 000	Landkreis Hersfeld-Rotenburg	01.6	15	7 115	6 960	155
632 000	Landkreis Hersfeld-Rotenburg	01.61	9	5 827	5 779	48
632 000	Landkreis Hersfeld-Rotenburg	01.62	•	•	•	•
632 000	Landkreis Hersfeld-Rotenburg	01.63	—	—	—	—
632 000	Landkreis Hersfeld-Rotenburg	01.64	•	•	•	•
632 000	Landkreis Hersfeld-Rotenburg	01.7	—	—	—	—
632 000	Landkreis Hersfeld-Rotenburg	02	26	20 968	20 801	167
632 000	Landkreis Hersfeld-Rotenburg	02.1	6	•	1 105	•
632 000	Landkreis Hersfeld-Rotenburg	02.2	10	11 474	11 307	167
632 000	Landkreis Hersfeld-Rotenburg	02.3	—	—	—	—
632 000	Landkreis Hersfeld-Rotenburg	02.4	10	•	8 389	•
632 000	Landkreis Hersfeld-Rotenburg	03	—	—	—	—
632 000	Landkreis Hersfeld-Rotenburg	03.1	—	—	—	—
632 000	Landkreis Hersfeld-Rotenburg	03.11	—	—	—	—
632 000	Landkreis Hersfeld-Rotenburg	03.12	—	—	—	—
632 000	Landkreis Hersfeld-Rotenburg	03.2	—	—	—	—
632 000	Landkreis Hersfeld-Rotenburg	03.21	—	—	—	—
632 000	Landkreis Hersfeld-Rotenburg	03.22	—	—	—	—
632 000	Landkreis Hersfeld-Rotenburg	B	•	•	•	•
632 000	Landkreis Hersfeld-Rotenburg	05	—	—	—	—
632 000	Landkreis Hersfeld-Rotenburg	05.1	—	—	—	—
632 000	Landkreis Hersfeld-Rotenburg	05.2	—	—	—	—
632 000	Landkreis Hersfeld-Rotenburg	06	—	—	—	—
632 000	Landkreis Hersfeld-Rotenburg	06.1	—	—	—	—
632 000	Landkreis Hersfeld-Rotenburg	06.2	—	—	—	—
632 000	Landkreis Hersfeld-Rotenburg	07	—	—	—	—
632 000	Landkreis Hersfeld-Rotenburg	07.1	—	—	—	—
632 000	Landkreis Hersfeld-Rotenburg	07.2	—	—	—	—
632 000	Landkreis Hersfeld-Rotenburg	07.21	—	—	—	—
632 000	Landkreis Hersfeld-Rotenburg	07.29	—	—	—	—
632 000	Landkreis Hersfeld-Rotenburg	08	•	•	•	•
632 000	Landkreis Hersfeld-Rotenburg	08.1	•	•	•	•
632 000	Landkreis Hersfeld-Rotenburg	08.11	•	•	•	•
632 000	Landkreis Hersfeld-Rotenburg	08.12	•	•	•	•
632 000	Landkreis Hersfeld-Rotenburg	08.9	•	•	•	•
632 000	Landkreis Hersfeld-Rotenburg	08.91	—	—	—	—
632 000	Landkreis Hersfeld-Rotenburg	08.92	—	—	—	—
632 000	Landkreis Hersfeld-Rotenburg	08.93	—	—	—	—
632 000	Landkreis Hersfeld-Rotenburg	08.99	•	•	•	•
632 000	Landkreis Hersfeld-Rotenburg	09	—	—	—	—
632 000	Landkreis Hersfeld-Rotenburg	09.1	—	—	—	—
632 000	Landkreis Hersfeld-Rotenburg	09.9	—	—	—	—

6. Umsatzsteuerpflichtige und steuerbarer Umsatz in Hessen 2023 nach Verwaltungsbezirken und wirtschaftlicher Gliederung

AGS	Regierungsbezirk Kreisfreie Stadt Landkreis	WZ 2008	Steuer- pflichtige	Steuerbarer Umsatz		
				insgesamt	Lieferungen und Leistungen	Inner- gemein- schaftliche Erwerbe
			Anzahl	1 000 Euro		
632 000	Landkreis Hersfeld-Rotenburg	C	265	1 067 000	992 988	74 012
632 000	Landkreis Hersfeld-Rotenburg	10	51	60 743	57 697	3 046
632 000	Landkreis Hersfeld-Rotenburg	10.1	33	27 674	24 701	2 973
632 000	Landkreis Hersfeld-Rotenburg	10.11
632 000	Landkreis Hersfeld-Rotenburg	10.12
632 000	Landkreis Hersfeld-Rotenburg	10.13	29	25 955	22 981	2 973
632 000	Landkreis Hersfeld-Rotenburg	10.2	—	—	—	—
632 000	Landkreis Hersfeld-Rotenburg	10.3	—	—	—	—
632 000	Landkreis Hersfeld-Rotenburg	10.31	—	—	—	—
632 000	Landkreis Hersfeld-Rotenburg	10.32	—	—	—	—
632 000	Landkreis Hersfeld-Rotenburg	10.39	—	—	—	—
632 000	Landkreis Hersfeld-Rotenburg	10.4	—	—	—	—
632 000	Landkreis Hersfeld-Rotenburg	10.41	—	—	—	—
632 000	Landkreis Hersfeld-Rotenburg	10.42	—	—	—	—
632 000	Landkreis Hersfeld-Rotenburg	10.5	—	—	—	—
632 000	Landkreis Hersfeld-Rotenburg	10.51	—	—	—	—
632 000	Landkreis Hersfeld-Rotenburg	10.52	—	—	—	—
632 000	Landkreis Hersfeld-Rotenburg	10.6
632 000	Landkreis Hersfeld-Rotenburg	10.61
632 000	Landkreis Hersfeld-Rotenburg	10.62	—	—	—	—
632 000	Landkreis Hersfeld-Rotenburg	10.7	13	30 830	30 766	64
632 000	Landkreis Hersfeld-Rotenburg	10.71	13	30 830	30 766	64
632 000	Landkreis Hersfeld-Rotenburg	10.72	—	—	—	—
632 000	Landkreis Hersfeld-Rotenburg	10.73	—	—	—	—
632 000	Landkreis Hersfeld-Rotenburg	10.8
632 000	Landkreis Hersfeld-Rotenburg	10.81	—	—	—	—
632 000	Landkreis Hersfeld-Rotenburg	10.82	—	—	—	—
632 000	Landkreis Hersfeld-Rotenburg	10.83
632 000	Landkreis Hersfeld-Rotenburg	10.84	—	—	—	—
632 000	Landkreis Hersfeld-Rotenburg	10.85	—	—	—	—
632 000	Landkreis Hersfeld-Rotenburg	10.86	—	—	—	—
632 000	Landkreis Hersfeld-Rotenburg	10.89	—	—	—	—
632 000	Landkreis Hersfeld-Rotenburg	10.9
632 000	Landkreis Hersfeld-Rotenburg	10.91
632 000	Landkreis Hersfeld-Rotenburg	10.92
632 000	Landkreis Hersfeld-Rotenburg	11	—	—	—	—
632 000	Landkreis Hersfeld-Rotenburg	11.01	—	—	—	—
632 000	Landkreis Hersfeld-Rotenburg	11.02	—	—	—	—
632 000	Landkreis Hersfeld-Rotenburg	11.03	—	—	—	—
632 000	Landkreis Hersfeld-Rotenburg	11.04	—	—	—	—
632 000	Landkreis Hersfeld-Rotenburg	11.05	—	—	—	—
632 000	Landkreis Hersfeld-Rotenburg	11.06	—	—	—	—
632 000	Landkreis Hersfeld-Rotenburg	11.07	—	—	—	—
632 000	Landkreis Hersfeld-Rotenburg	12	—	—	—	—
632 000	Landkreis Hersfeld-Rotenburg	13	8	11 285	10 833	452
632 000	Landkreis Hersfeld-Rotenburg	13.1
632 000	Landkreis Hersfeld-Rotenburg	13.2	—	—	—	—
632 000	Landkreis Hersfeld-Rotenburg	13.3
632 000	Landkreis Hersfeld-Rotenburg	13.9
632 000	Landkreis Hersfeld-Rotenburg	13.91	—	—	—	—
632 000	Landkreis Hersfeld-Rotenburg	13.92
632 000	Landkreis Hersfeld-Rotenburg	13.93	—	—	—	—
632 000	Landkreis Hersfeld-Rotenburg	13.94	—	—	—	—
632 000	Landkreis Hersfeld-Rotenburg	13.95	—	—	—	—

6. Umsatzsteuerpflichtige und steuerbarer Umsatz in Hessen 2023 nach Verwaltungsbezirken und wirtschaftlicher Gliederung

AGS	Regierungsbezirk Kreisfreie Stadt Landkreis	WZ 2008	Steuer- pflichtige	Steuerbarer Umsatz		
				insgesamt	Lieferungen und Leistungen	Inner- gemein- schaftliche Erwerbe
			Anzahl	1 000 Euro		
632 000	Landkreis Hersfeld-Rotenburg	13.96
632 000	Landkreis Hersfeld-Rotenburg	13.99
632 000	Landkreis Hersfeld-Rotenburg	14
632 000	Landkreis Hersfeld-Rotenburg	14.1
632 000	Landkreis Hersfeld-Rotenburg	14.11	—	—	—	—
632 000	Landkreis Hersfeld-Rotenburg	14.12	—	—	—	—
632 000	Landkreis Hersfeld-Rotenburg	14.13
632 000	Landkreis Hersfeld-Rotenburg	14.14
632 000	Landkreis Hersfeld-Rotenburg	14.19
632 000	Landkreis Hersfeld-Rotenburg	14.2	—	—	—	—
632 000	Landkreis Hersfeld-Rotenburg	14.3	—	—	—	—
632 000	Landkreis Hersfeld-Rotenburg	14.31	—	—	—	—
632 000	Landkreis Hersfeld-Rotenburg	14.39	—	—	—	—
632 000	Landkreis Hersfeld-Rotenburg	15
632 000	Landkreis Hersfeld-Rotenburg	15.1
632 000	Landkreis Hersfeld-Rotenburg	15.11	—	—	—	—
632 000	Landkreis Hersfeld-Rotenburg	15.12
632 000	Landkreis Hersfeld-Rotenburg	15.2	—	—	—	—
632 000	Landkreis Hersfeld-Rotenburg	16	27	187 919	186 969	950
632 000	Landkreis Hersfeld-Rotenburg	16.1
632 000	Landkreis Hersfeld-Rotenburg	16.2
632 000	Landkreis Hersfeld-Rotenburg	16.21
632 000	Landkreis Hersfeld-Rotenburg	16.22	—	—	—	—
632 000	Landkreis Hersfeld-Rotenburg	16.23
632 000	Landkreis Hersfeld-Rotenburg	16.24
632 000	Landkreis Hersfeld-Rotenburg	16.29	5	891	835	56
632 000	Landkreis Hersfeld-Rotenburg	17
632 000	Landkreis Hersfeld-Rotenburg	17.1	—	—	—	—
632 000	Landkreis Hersfeld-Rotenburg	17.11	—	—	—	—
632 000	Landkreis Hersfeld-Rotenburg	17.12	—	—	—	—
632 000	Landkreis Hersfeld-Rotenburg	17.2
632 000	Landkreis Hersfeld-Rotenburg	17.21	—	—	—	—
632 000	Landkreis Hersfeld-Rotenburg	17.22	—	—	—	—
632 000	Landkreis Hersfeld-Rotenburg	17.23
632 000	Landkreis Hersfeld-Rotenburg	17.24	—	—	—	—
632 000	Landkreis Hersfeld-Rotenburg	17.29
632 000	Landkreis Hersfeld-Rotenburg	18
632 000	Landkreis Hersfeld-Rotenburg	18.1
632 000	Landkreis Hersfeld-Rotenburg	18.11
632 000	Landkreis Hersfeld-Rotenburg	18.12
632 000	Landkreis Hersfeld-Rotenburg	18.13
632 000	Landkreis Hersfeld-Rotenburg	18.14	—	—	—	—
632 000	Landkreis Hersfeld-Rotenburg	18.2
632 000	Landkreis Hersfeld-Rotenburg	19	—	—	—	—
632 000	Landkreis Hersfeld-Rotenburg	19.1	—	—	—	—
632 000	Landkreis Hersfeld-Rotenburg	19.2	—	—	—	—
632 000	Landkreis Hersfeld-Rotenburg	20
632 000	Landkreis Hersfeld-Rotenburg	20.1	—	—	—	—
632 000	Landkreis Hersfeld-Rotenburg	20.11	—	—	—	—
632 000	Landkreis Hersfeld-Rotenburg	20.12	—	—	—	—
632 000	Landkreis Hersfeld-Rotenburg	20.13	—	—	—	—
632 000	Landkreis Hersfeld-Rotenburg	20.14	—	—	—	—
632 000	Landkreis Hersfeld-Rotenburg	20.15	—	—	—	—
632 000	Landkreis Hersfeld-Rotenburg	20.16	—	—	—	—

6. Umsatzsteuerpflichtige und steuerbarer Umsatz in Hessen 2023 nach Verwaltungsbezirken und wirtschaftlicher Gliederung

AGS	Regierungsbezirk Kreisfreie Stadt Landkreis	WZ 2008	Steuer- pflichtige	Steuerbarer Umsatz		
				insgesamt	Lieferungen und Leistungen	Inner- gemein- schaftliche Erwerbe
			Anzahl	1 000 Euro		
632 000	Landkreis Hersfeld-Rotenburg	20.17	—	—	—	—
632 000	Landkreis Hersfeld-Rotenburg	20.2	—	—	—	—
632 000	Landkreis Hersfeld-Rotenburg	20.3	—	—	—	—
632 000	Landkreis Hersfeld-Rotenburg	20.4	—	—	—	—
632 000	Landkreis Hersfeld-Rotenburg	20.41	—	—	—	—
632 000	Landkreis Hersfeld-Rotenburg	20.42	—	—	—	—
632 000	Landkreis Hersfeld-Rotenburg	20.5	—	—	—	—
632 000	Landkreis Hersfeld-Rotenburg	20.51	—	—	—	—
632 000	Landkreis Hersfeld-Rotenburg	20.52	—	—	—	—
632 000	Landkreis Hersfeld-Rotenburg	20.53	—	—	—	—
632 000	Landkreis Hersfeld-Rotenburg	20.59	—	—	—	—
632 000	Landkreis Hersfeld-Rotenburg	20.6	•	•	•	•
632 000	Landkreis Hersfeld-Rotenburg	21	•	•	•	•
632 000	Landkreis Hersfeld-Rotenburg	21.1	—	—	—	—
632 000	Landkreis Hersfeld-Rotenburg	21.2	•	•	•	•
632 000	Landkreis Hersfeld-Rotenburg	22	7	9 446	8 609	837
632 000	Landkreis Hersfeld-Rotenburg	22.1	•	•	•	•
632 000	Landkreis Hersfeld-Rotenburg	22.11	•	•	•	•
632 000	Landkreis Hersfeld-Rotenburg	22.19	—	—	—	—
632 000	Landkreis Hersfeld-Rotenburg	22.2	•	•	•	•
632 000	Landkreis Hersfeld-Rotenburg	22.21	•	•	•	•
632 000	Landkreis Hersfeld-Rotenburg	22.22	•	•	•	•
632 000	Landkreis Hersfeld-Rotenburg	22.23	•	•	•	•
632 000	Landkreis Hersfeld-Rotenburg	22.29	•	•	•	•
632 000	Landkreis Hersfeld-Rotenburg	23	26	180 321	169 034	11 288
632 000	Landkreis Hersfeld-Rotenburg	23.1	•	•	•	•
632 000	Landkreis Hersfeld-Rotenburg	23.11	—	—	—	—
632 000	Landkreis Hersfeld-Rotenburg	23.12	•	•	•	•
632 000	Landkreis Hersfeld-Rotenburg	23.13	—	—	—	—
632 000	Landkreis Hersfeld-Rotenburg	23.14	—	—	—	—
632 000	Landkreis Hersfeld-Rotenburg	23.19	—	—	—	—
632 000	Landkreis Hersfeld-Rotenburg	23.2	—	—	—	—
632 000	Landkreis Hersfeld-Rotenburg	23.3	•	•	•	•
632 000	Landkreis Hersfeld-Rotenburg	23.31	—	—	—	—
632 000	Landkreis Hersfeld-Rotenburg	23.32	•	•	•	•
632 000	Landkreis Hersfeld-Rotenburg	23.4	•	•	•	•
632 000	Landkreis Hersfeld-Rotenburg	23.41	•	•	•	•
632 000	Landkreis Hersfeld-Rotenburg	23.42	—	—	—	—
632 000	Landkreis Hersfeld-Rotenburg	23.43	—	—	—	—
632 000	Landkreis Hersfeld-Rotenburg	23.44	—	—	—	—
632 000	Landkreis Hersfeld-Rotenburg	23.49	—	—	—	—
632 000	Landkreis Hersfeld-Rotenburg	23.5	•	•	•	•
632 000	Landkreis Hersfeld-Rotenburg	23.51	—	—	—	—
632 000	Landkreis Hersfeld-Rotenburg	23.52	•	•	•	•
632 000	Landkreis Hersfeld-Rotenburg	23.6	•	•	•	•
632 000	Landkreis Hersfeld-Rotenburg	23.61	—	—	—	—
632 000	Landkreis Hersfeld-Rotenburg	23.62	—	—	—	—
632 000	Landkreis Hersfeld-Rotenburg	23.63	•	•	•	•
632 000	Landkreis Hersfeld-Rotenburg	23.64	—	—	—	—
632 000	Landkreis Hersfeld-Rotenburg	23.65	—	—	—	—
632 000	Landkreis Hersfeld-Rotenburg	23.69	—	—	—	—
632 000	Landkreis Hersfeld-Rotenburg	23.7	18	6 523	6 079	444
632 000	Landkreis Hersfeld-Rotenburg	23.9	•	•	•	•
632 000	Landkreis Hersfeld-Rotenburg	23.91	—	—	—	—

6. Umsatzsteuerpflichtige und steuerbarer Umsatz in Hessen 2023 nach Verwaltungsbezirken und wirtschaftlicher Gliederung

AGS	Regierungsbezirk Kreisfreie Stadt Landkreis	WZ 2008	Steuer- pflichtige	Steuerbarer Umsatz		
				insgesamt	Lieferungen und Leistungen	Inner- gemein- schaftliche Erwerbe
			Anzahl	1 000 Euro		
632 000	Landkreis Hersfeld-Rotenburg	23.99
632 000	Landkreis Hersfeld-Rotenburg	24	—	—	—	—
632 000	Landkreis Hersfeld-Rotenburg	24.1	—	—	—	—
632 000	Landkreis Hersfeld-Rotenburg	24.2	—	—	—	—
632 000	Landkreis Hersfeld-Rotenburg	24.3	—	—	—	—
632 000	Landkreis Hersfeld-Rotenburg	24.31	—	—	—	—
632 000	Landkreis Hersfeld-Rotenburg	24.32	—	—	—	—
632 000	Landkreis Hersfeld-Rotenburg	24.33	—	—	—	—
632 000	Landkreis Hersfeld-Rotenburg	24.34	—	—	—	—
632 000	Landkreis Hersfeld-Rotenburg	24.4	—	—	—	—
632 000	Landkreis Hersfeld-Rotenburg	24.41	—	—	—	—
632 000	Landkreis Hersfeld-Rotenburg	24.42	—	—	—	—
632 000	Landkreis Hersfeld-Rotenburg	24.43	—	—	—	—
632 000	Landkreis Hersfeld-Rotenburg	24.44	—	—	—	—
632 000	Landkreis Hersfeld-Rotenburg	24.45	—	—	—	—
632 000	Landkreis Hersfeld-Rotenburg	24.46	—	—	—	—
632 000	Landkreis Hersfeld-Rotenburg	24.5	—	—	—	—
632 000	Landkreis Hersfeld-Rotenburg	24.51	—	—	—	—
632 000	Landkreis Hersfeld-Rotenburg	24.52	—	—	—	—
632 000	Landkreis Hersfeld-Rotenburg	24.53	—	—	—	—
632 000	Landkreis Hersfeld-Rotenburg	24.54	—	—	—	—
632 000	Landkreis Hersfeld-Rotenburg	25	30	74 642	70 572	4 070
632 000	Landkreis Hersfeld-Rotenburg	25.1	11	15 830	15 665	165
632 000	Landkreis Hersfeld-Rotenburg	25.11
632 000	Landkreis Hersfeld-Rotenburg	25.12
632 000	Landkreis Hersfeld-Rotenburg	25.2	—	—	—	—
632 000	Landkreis Hersfeld-Rotenburg	25.21	—	—	—	—
632 000	Landkreis Hersfeld-Rotenburg	25.29	—	—	—	—
632 000	Landkreis Hersfeld-Rotenburg	25.3	—	—	—	—
632 000	Landkreis Hersfeld-Rotenburg	25.4	—	—	—	—
632 000	Landkreis Hersfeld-Rotenburg	25.5	—	—	—	—
632 000	Landkreis Hersfeld-Rotenburg	25.6	14	49 536	45 992	3 544
632 000	Landkreis Hersfeld-Rotenburg	25.61
632 000	Landkreis Hersfeld-Rotenburg	25.62
632 000	Landkreis Hersfeld-Rotenburg	25.7
632 000	Landkreis Hersfeld-Rotenburg	25.71	—	—	—	—
632 000	Landkreis Hersfeld-Rotenburg	25.72	—	—	—	—
632 000	Landkreis Hersfeld-Rotenburg	25.73
632 000	Landkreis Hersfeld-Rotenburg	25.73.1	—	—	—	—
632 000	Landkreis Hersfeld-Rotenburg	25.73.2	—	—	—	—
632 000	Landkreis Hersfeld-Rotenburg	25.73.3
632 000	Landkreis Hersfeld-Rotenburg	25.73.4	—	—	—	—
632 000	Landkreis Hersfeld-Rotenburg	25.73.5	—	—	—	—
632 000	Landkreis Hersfeld-Rotenburg	25.9
632 000	Landkreis Hersfeld-Rotenburg	25.91	—	—	—	—
632 000	Landkreis Hersfeld-Rotenburg	25.92	—	—	—	—
632 000	Landkreis Hersfeld-Rotenburg	25.93	—	—	—	—
632 000	Landkreis Hersfeld-Rotenburg	25.94	—	—	—	—
632 000	Landkreis Hersfeld-Rotenburg	25.99
632 000	Landkreis Hersfeld-Rotenburg	26	13	235 273	200 514	34 760
632 000	Landkreis Hersfeld-Rotenburg	26.1
632 000	Landkreis Hersfeld-Rotenburg	26.11
632 000	Landkreis Hersfeld-Rotenburg	26.11.1
632 000	Landkreis Hersfeld-Rotenburg	26.11.9

6. Umsatzsteuerpflichtige und steuerbarer Umsatz in Hessen 2023 nach Verwaltungsbezirken und wirtschaftlicher Gliederung

AGS	Regierungsbezirk Kreisfreie Stadt Landkreis	WZ 2008	Steuer- pflichtige	Steuerbarer Umsatz		
				insgesamt	Lieferungen und Leistungen	Inner- gemein- schaftliche Erwerbe
			Anzahl	1 000 Euro		
632 000	Landkreis Hersfeld-Rotenburg	26.12	—	—	—	—
632 000	Landkreis Hersfeld-Rotenburg	26.2	—	—	—	—
632 000	Landkreis Hersfeld-Rotenburg	26.3	•	•	•	•
632 000	Landkreis Hersfeld-Rotenburg	26.4	•	•	•	•
632 000	Landkreis Hersfeld-Rotenburg	26.5	•	•	•	•
632 000	Landkreis Hersfeld-Rotenburg	26.51	•	•	•	•
632 000	Landkreis Hersfeld-Rotenburg	26.51.1	•	•	•	•
632 000	Landkreis Hersfeld-Rotenburg	26.51.2	—	—	—	—
632 000	Landkreis Hersfeld-Rotenburg	26.51.3	—	—	—	—
632 000	Landkreis Hersfeld-Rotenburg	26.52	—	—	—	—
632 000	Landkreis Hersfeld-Rotenburg	26.6	•	•	•	•
632 000	Landkreis Hersfeld-Rotenburg	26.7	—	—	—	—
632 000	Landkreis Hersfeld-Rotenburg	26.8	—	—	—	—
632 000	Landkreis Hersfeld-Rotenburg	27	10	38 893	38 323	569
632 000	Landkreis Hersfeld-Rotenburg	27.1	•	•	•	•
632 000	Landkreis Hersfeld-Rotenburg	27.11	—	—	—	—
632 000	Landkreis Hersfeld-Rotenburg	27.12	•	•	•	•
632 000	Landkreis Hersfeld-Rotenburg	27.2	—	—	—	—
632 000	Landkreis Hersfeld-Rotenburg	27.3	•	•	•	•
632 000	Landkreis Hersfeld-Rotenburg	27.31	—	—	—	—
632 000	Landkreis Hersfeld-Rotenburg	27.32	—	—	—	—
632 000	Landkreis Hersfeld-Rotenburg	27.33	•	•	•	•
632 000	Landkreis Hersfeld-Rotenburg	27.4	•	•	•	•
632 000	Landkreis Hersfeld-Rotenburg	27.5	•	•	•	•
632 000	Landkreis Hersfeld-Rotenburg	27.51	•	•	•	•
632 000	Landkreis Hersfeld-Rotenburg	27.52	—	—	—	—
632 000	Landkreis Hersfeld-Rotenburg	27.9	•	•	•	•
632 000	Landkreis Hersfeld-Rotenburg	28	19	76 148	72 679	3 469
632 000	Landkreis Hersfeld-Rotenburg	28.1	6	•	18 598	•
632 000	Landkreis Hersfeld-Rotenburg	28.11	—	—	—	—
632 000	Landkreis Hersfeld-Rotenburg	28.12	—	—	—	—
632 000	Landkreis Hersfeld-Rotenburg	28.13	•	•	•	•
632 000	Landkreis Hersfeld-Rotenburg	28.14	—	—	—	—
632 000	Landkreis Hersfeld-Rotenburg	28.15	•	•	•	•
632 000	Landkreis Hersfeld-Rotenburg	28.2	6	39 541	37 225	2 316
632 000	Landkreis Hersfeld-Rotenburg	28.21	—	—	—	—
632 000	Landkreis Hersfeld-Rotenburg	28.21.1	—	—	—	—
632 000	Landkreis Hersfeld-Rotenburg	28.21.9	—	—	—	—
632 000	Landkreis Hersfeld-Rotenburg	28.22	•	•	•	•
632 000	Landkreis Hersfeld-Rotenburg	28.23	—	—	—	—
632 000	Landkreis Hersfeld-Rotenburg	28.24	—	—	—	—
632 000	Landkreis Hersfeld-Rotenburg	28.25	•	•	•	•
632 000	Landkreis Hersfeld-Rotenburg	28.29	•	•	•	•
632 000	Landkreis Hersfeld-Rotenburg	28.3	—	—	—	—
632 000	Landkreis Hersfeld-Rotenburg	28.4	•	•	•	•
632 000	Landkreis Hersfeld-Rotenburg	28.41	—	—	—	—
632 000	Landkreis Hersfeld-Rotenburg	28.49	•	•	•	•
632 000	Landkreis Hersfeld-Rotenburg	28.9	•	•	•	•
632 000	Landkreis Hersfeld-Rotenburg	28.91	—	—	—	—
632 000	Landkreis Hersfeld-Rotenburg	28.92	•	•	•	•
632 000	Landkreis Hersfeld-Rotenburg	28.92.1	—	—	—	—
632 000	Landkreis Hersfeld-Rotenburg	28.92.2	•	•	•	•
632 000	Landkreis Hersfeld-Rotenburg	28.92.2	•	•	•	•
632 000	Landkreis Hersfeld-Rotenburg	28.93	—	—	—	—
632 000	Landkreis Hersfeld-Rotenburg	28.94	—	—	—	—

6. Umsatzsteuerpflichtige und steuerbarer Umsatz in Hessen 2023 nach Verwaltungsbezirken und wirtschaftlicher Gliederung

AGS	Regierungsbezirk Kreisfreie Stadt Landkreis	WZ 2008	Steuer- pflichtige	Steuerbarer Umsatz		
				insgesamt	Lieferungen und Leistungen	Inner- gemein- schaftliche Erwerbe
			Anzahl	1 000 Euro		
632 000	Landkreis Hersfeld-Rotenburg	28.95	—	—	—	—
632 000	Landkreis Hersfeld-Rotenburg	28.96	—	—	—	—
632 000	Landkreis Hersfeld-Rotenburg	28.99	4	11 672	11 608	64
632 000	Landkreis Hersfeld-Rotenburg	29
632 000	Landkreis Hersfeld-Rotenburg	29.1	—	—	—	—
632 000	Landkreis Hersfeld-Rotenburg	29.10.1	—	—	—	—
632 000	Landkreis Hersfeld-Rotenburg	29.10.2	—	—	—	—
632 000	Landkreis Hersfeld-Rotenburg	29.2
632 000	Landkreis Hersfeld-Rotenburg	29.3
632 000	Landkreis Hersfeld-Rotenburg	29.31	—	—	—	—
632 000	Landkreis Hersfeld-Rotenburg	29.32
632 000	Landkreis Hersfeld-Rotenburg	30
632 000	Landkreis Hersfeld-Rotenburg	30.1	—	—	—	—
632 000	Landkreis Hersfeld-Rotenburg	30.11	—	—	—	—
632 000	Landkreis Hersfeld-Rotenburg	30.12	—	—	—	—
632 000	Landkreis Hersfeld-Rotenburg	30.2	—	—	—	—
632 000	Landkreis Hersfeld-Rotenburg	30.20.1	—	—	—	—
632 000	Landkreis Hersfeld-Rotenburg	30.20.2	—	—	—	—
632 000	Landkreis Hersfeld-Rotenburg	30.3	—	—	—	—
632 000	Landkreis Hersfeld-Rotenburg	30.4	—	—	—	—
632 000	Landkreis Hersfeld-Rotenburg	30.9
632 000	Landkreis Hersfeld-Rotenburg	30.91
632 000	Landkreis Hersfeld-Rotenburg	30.92
632 000	Landkreis Hersfeld-Rotenburg	30.99	—	—	—	—
632 000	Landkreis Hersfeld-Rotenburg	31	13	2 482	2 438	44
632 000	Landkreis Hersfeld-Rotenburg	31.01	—	—	—	—
632 000	Landkreis Hersfeld-Rotenburg	31.02
632 000	Landkreis Hersfeld-Rotenburg	31.03
632 000	Landkreis Hersfeld-Rotenburg	31.09	9	1 165	1 163	3
632 000	Landkreis Hersfeld-Rotenburg	31.09.1	—	—	—	—
632 000	Landkreis Hersfeld-Rotenburg	31.09.9	9	1 165	1 163	3
632 000	Landkreis Hersfeld-Rotenburg	32	20	41 882	34 391	7 491
632 000	Landkreis Hersfeld-Rotenburg	32.1
632 000	Landkreis Hersfeld-Rotenburg	32.11	—	—	—	—
632 000	Landkreis Hersfeld-Rotenburg	32.12
632 000	Landkreis Hersfeld-Rotenburg	32.13	—	—	—	—
632 000	Landkreis Hersfeld-Rotenburg	32.2
632 000	Landkreis Hersfeld-Rotenburg	32.3	—	—	—	—
632 000	Landkreis Hersfeld-Rotenburg	32.4
632 000	Landkreis Hersfeld-Rotenburg	32.5
632 000	Landkreis Hersfeld-Rotenburg	32.50.1
632 000	Landkreis Hersfeld-Rotenburg	32.50.2	3	1 057	1 052	5
632 000	Landkreis Hersfeld-Rotenburg	32.50.3
632 000	Landkreis Hersfeld-Rotenburg	32.9
632 000	Landkreis Hersfeld-Rotenburg	32.91	—	—	—	—
632 000	Landkreis Hersfeld-Rotenburg	32.99
632 000	Landkreis Hersfeld-Rotenburg	33	19	28 813	26 976	1 838
632 000	Landkreis Hersfeld-Rotenburg	33.1	14	23 725	21 892	1 833
632 000	Landkreis Hersfeld-Rotenburg	33.11
632 000	Landkreis Hersfeld-Rotenburg	33.12	9	22 760	20 932	1 828
632 000	Landkreis Hersfeld-Rotenburg	33.13	—	—	—	—
632 000	Landkreis Hersfeld-Rotenburg	33.14	—	—	—	—
632 000	Landkreis Hersfeld-Rotenburg	33.15	—	—	—	—
632 000	Landkreis Hersfeld-Rotenburg	33.16	—	—	—	—

6. Umsatzsteuerpflichtige und steuerbarer Umsatz in Hessen 2023 nach Verwaltungsbezirken und wirtschaftlicher Gliederung

AGS	Regierungsbezirk Kreisfreie Stadt Landkreis	WZ 2008	Steuer- pflichtige	Steuerbarer Umsatz		
				insgesamt	Lieferungen und Leistungen	Inner- gemein- schaftliche Erwerbe
			Anzahl	1 000 Euro		
632 000	Landkreis Hersfeld-Rotenburg	33.17
632 000	Landkreis Hersfeld-Rotenburg	33.19	—	—	—	—
632 000	Landkreis Hersfeld-Rotenburg	33.2	5	5 088	5 084	4
632 000	Landkreis Hersfeld-Rotenburg	D	161	120 877	120 602	274
632 000	Landkreis Hersfeld-Rotenburg	35	161	120 877	120 602	274
632 000	Landkreis Hersfeld-Rotenburg	35.1	152	105 391	105 277	114
632 000	Landkreis Hersfeld-Rotenburg	35.11
632 000	Landkreis Hersfeld-Rotenburg	35.11.1	15	1 875	1 872	4
632 000	Landkreis Hersfeld-Rotenburg	35.11.2
632 000	Landkreis Hersfeld-Rotenburg	35.11.3	123	42 332	42 271	61
632 000	Landkreis Hersfeld-Rotenburg	35.12	—	—	—	—
632 000	Landkreis Hersfeld-Rotenburg	35.13
632 000	Landkreis Hersfeld-Rotenburg	35.14	—	—	—	—
632 000	Landkreis Hersfeld-Rotenburg	35.2	5	2 957	2 957	0
632 000	Landkreis Hersfeld-Rotenburg	35.21	5	2 957	2 957	0
632 000	Landkreis Hersfeld-Rotenburg	35.21.1	—	—	—	—
632 000	Landkreis Hersfeld-Rotenburg	35.21.2
632 000	Landkreis Hersfeld-Rotenburg	35.21.3
632 000	Landkreis Hersfeld-Rotenburg	35.22	—	—	—	—
632 000	Landkreis Hersfeld-Rotenburg	35.23	—	—	—	—
632 000	Landkreis Hersfeld-Rotenburg	35.3	4	12 529	12 369	161
632 000	Landkreis Hersfeld-Rotenburg	E	15	17 961	17 773	188
632 000	Landkreis Hersfeld-Rotenburg	36
632 000	Landkreis Hersfeld-Rotenburg	36.00.1	—	—	—	—
632 000	Landkreis Hersfeld-Rotenburg	36.00.2
632 000	Landkreis Hersfeld-Rotenburg	36.00.3	—	—	—	—
632 000	Landkreis Hersfeld-Rotenburg	37
632 000	Landkreis Hersfeld-Rotenburg	37.00.1
632 000	Landkreis Hersfeld-Rotenburg	37.00.2	—	—	—	—
632 000	Landkreis Hersfeld-Rotenburg	38	4	1 886	1 866	20
632 000	Landkreis Hersfeld-Rotenburg	38.1
632 000	Landkreis Hersfeld-Rotenburg	38.11
632 000	Landkreis Hersfeld-Rotenburg	38.12	—	—	—	—
632 000	Landkreis Hersfeld-Rotenburg	38.2
632 000	Landkreis Hersfeld-Rotenburg	38.21
632 000	Landkreis Hersfeld-Rotenburg	38.22	—	—	—	—
632 000	Landkreis Hersfeld-Rotenburg	38.3
632 000	Landkreis Hersfeld-Rotenburg	38.31
632 000	Landkreis Hersfeld-Rotenburg	38.32	—	—	—	—
632 000	Landkreis Hersfeld-Rotenburg	39	—	—	—	—
632 000	Landkreis Hersfeld-Rotenburg	F	443	1 092 328	1 086 624	5 704
632 000	Landkreis Hersfeld-Rotenburg	41	39	471 167	470 879	288
632 000	Landkreis Hersfeld-Rotenburg	41.1	9	13 546	13 493	53
632 000	Landkreis Hersfeld-Rotenburg	41.10.1	—	—	—	—
632 000	Landkreis Hersfeld-Rotenburg	41.10.2
632 000	Landkreis Hersfeld-Rotenburg	41.10.3
632 000	Landkreis Hersfeld-Rotenburg	41.2	30	457 621	457 386	235
632 000	Landkreis Hersfeld-Rotenburg	41.20.1
632 000	Landkreis Hersfeld-Rotenburg	41.20.2
632 000	Landkreis Hersfeld-Rotenburg	42	77	307 076	305 713	1 363
632 000	Landkreis Hersfeld-Rotenburg	42.1	67	293 293	291 958	1 334
632 000	Landkreis Hersfeld-Rotenburg	42.11	61	190 837	190 793	44
632 000	Landkreis Hersfeld-Rotenburg	42.12
632 000	Landkreis Hersfeld-Rotenburg	42.13

6. Umsatzsteuerpflichtige und steuerbarer Umsatz in Hessen 2023 nach Verwaltungsbezirken und wirtschaftlicher Gliederung

AGS	Regierungsbezirk Kreisfreie Stadt Landkreis	WZ 2008	Steuer- pflichtige	Steuerbarer Umsatz		
				insgesamt	Lieferungen und Leistungen	Inner- gemein- schaftliche Erwerbe
			Anzahl	1 000 Euro		
632 000	Landkreis Hersfeld-Rotenburg	42.2
632 000	Landkreis Hersfeld-Rotenburg	42.21
632 000	Landkreis Hersfeld-Rotenburg	42.22	—	—	—	—
632 000	Landkreis Hersfeld-Rotenburg	42.9
632 000	Landkreis Hersfeld-Rotenburg	42.91
632 000	Landkreis Hersfeld-Rotenburg	42.99	4	7 377	7 352	25
632 000	Landkreis Hersfeld-Rotenburg	43	327	314 085	310 032	4 053
632 000	Landkreis Hersfeld-Rotenburg	43.1	11	13 238	12 847	391
632 000	Landkreis Hersfeld-Rotenburg	43.11
632 000	Landkreis Hersfeld-Rotenburg	43.12	7	4 736	4 409	327
632 000	Landkreis Hersfeld-Rotenburg	43.13
632 000	Landkreis Hersfeld-Rotenburg	43.2	121	152 622	149 750	2 872
632 000	Landkreis Hersfeld-Rotenburg	43.21	45	76 283	73 755	2 528
632 000	Landkreis Hersfeld-Rotenburg	43.22	45	66 374	66 130	244
632 000	Landkreis Hersfeld-Rotenburg	43.29	31	9 965	9 865	100
632 000	Landkreis Hersfeld-Rotenburg	43.29.1	24	5 654	5 608	46
632 000	Landkreis Hersfeld-Rotenburg	43.29.9	7	4 311	4 257	54
632 000	Landkreis Hersfeld-Rotenburg	43.3	122	59 656	59 194	462
632 000	Landkreis Hersfeld-Rotenburg	43.31
632 000	Landkreis Hersfeld-Rotenburg	43.32	40	22 465	22 157	308
632 000	Landkreis Hersfeld-Rotenburg	43.33	34	6 101	6 062	39
632 000	Landkreis Hersfeld-Rotenburg	43.34	38	23 005	22 948	57
632 000	Landkreis Hersfeld-Rotenburg	43.34.1	35	22 544	22 489	55
632 000	Landkreis Hersfeld-Rotenburg	43.34.2	3	461	458	2
632 000	Landkreis Hersfeld-Rotenburg	43.39
632 000	Landkreis Hersfeld-Rotenburg	43.9	73	88 569	88 240	329
632 000	Landkreis Hersfeld-Rotenburg	43.91	30	37 329	37 330	- 2
632 000	Landkreis Hersfeld-Rotenburg	43.91.1	16	23 372	23 377	- 5
632 000	Landkreis Hersfeld-Rotenburg	43.91.2	14	13 956	13 953	3
632 000	Landkreis Hersfeld-Rotenburg	43.99	43	51 240	50 910	330
632 000	Landkreis Hersfeld-Rotenburg	43.99.1
632 000	Landkreis Hersfeld-Rotenburg	43.99.2
632 000	Landkreis Hersfeld-Rotenburg	43.99.9	38	50 579	50 248	330
632 000	Landkreis Hersfeld-Rotenburg	G	684	2 059 170	1 928 642	130 528
632 000	Landkreis Hersfeld-Rotenburg	45	147	448 238	432 903	15 335
632 000	Landkreis Hersfeld-Rotenburg	45.1	55	365 979	355 249	10 730
632 000	Landkreis Hersfeld-Rotenburg	45.11	52	365 101	354 673	10 427
632 000	Landkreis Hersfeld-Rotenburg	45.19	3	879	576	303
632 000	Landkreis Hersfeld-Rotenburg	45.2	56	19 239	19 164	75
632 000	Landkreis Hersfeld-Rotenburg	45.20.1	6	.	3 183	.
632 000	Landkreis Hersfeld-Rotenburg	45.20.2	5	.	678	.
632 000	Landkreis Hersfeld-Rotenburg	45.20.3	45	15 378	15 303	75
632 000	Landkreis Hersfeld-Rotenburg	45.20.4	—	—	—	—
632 000	Landkreis Hersfeld-Rotenburg	45.3	28	58 041	54 523	3 518
632 000	Landkreis Hersfeld-Rotenburg	45.31
632 000	Landkreis Hersfeld-Rotenburg	45.32
632 000	Landkreis Hersfeld-Rotenburg	45.4	8	4 978	3 966	1 012
632 000	Landkreis Hersfeld-Rotenburg	46	139	1 040 713	938 448	102 265
632 000	Landkreis Hersfeld-Rotenburg	46.1	58	31 914	31 154	760
632 000	Landkreis Hersfeld-Rotenburg	46.11
632 000	Landkreis Hersfeld-Rotenburg	46.12
632 000	Landkreis Hersfeld-Rotenburg	46.13	9	1 873	1 864	9
632 000	Landkreis Hersfeld-Rotenburg	46.13.1
632 000	Landkreis Hersfeld-Rotenburg	46.13.2

6. Umsatzsteuerpflichtige und steuerbarer Umsatz in Hessen 2023 nach Verwaltungsbezirken und wirtschaftlicher Gliederung

AGS	Regierungsbezirk Kreisfreie Stadt Landkreis	WZ 2008	Steuer- pflichtige	Steuerbarer Umsatz		
				insgesamt	Lieferungen und Leistungen	Inner- gemein- schaftliche Erwerbe
			Anzahl	1 000 Euro		
632 000	Landkreis Hersfeld-Rotenburg	46.14	7	6 004	5 908	96
632 000	Landkreis Hersfeld-Rotenburg	46.15	10	3 725	3 649	75
632 000	Landkreis Hersfeld-Rotenburg	46.16
632 000	Landkreis Hersfeld-Rotenburg	46.17	—	—	—	—
632 000	Landkreis Hersfeld-Rotenburg	46.18	16	12 258	11 862	396
632 000	Landkreis Hersfeld-Rotenburg	46.18.1	—	—	—	—
632 000	Landkreis Hersfeld-Rotenburg	46.18.2	—	—	—	—
632 000	Landkreis Hersfeld-Rotenburg	46.18.3	—	—	—	—
632 000	Landkreis Hersfeld-Rotenburg	46.18.4
632 000	Landkreis Hersfeld-Rotenburg	46.18.5	—	—	—	—
632 000	Landkreis Hersfeld-Rotenburg	46.18.6	—	—	—	—
632 000	Landkreis Hersfeld-Rotenburg	46.18.7	—	—	—	—
632 000	Landkreis Hersfeld-Rotenburg	46.18.9
632 000	Landkreis Hersfeld-Rotenburg	46.19	9	2 100	2 089	11
632 000	Landkreis Hersfeld-Rotenburg	46.2	9	49 736	49 498	237
632 000	Landkreis Hersfeld-Rotenburg	46.21
632 000	Landkreis Hersfeld-Rotenburg	46.22
632 000	Landkreis Hersfeld-Rotenburg	46.23
632 000	Landkreis Hersfeld-Rotenburg	46.24	—	—	—	—
632 000	Landkreis Hersfeld-Rotenburg	46.3	7	.	26 120	.
632 000	Landkreis Hersfeld-Rotenburg	46.31
632 000	Landkreis Hersfeld-Rotenburg	46.32
632 000	Landkreis Hersfeld-Rotenburg	46.33	—	—	—	—
632 000	Landkreis Hersfeld-Rotenburg	46.34
632 000	Landkreis Hersfeld-Rotenburg	46.35	—	—	—	—
632 000	Landkreis Hersfeld-Rotenburg	46.36	—	—	—	—
632 000	Landkreis Hersfeld-Rotenburg	46.37	—	—	—	—
632 000	Landkreis Hersfeld-Rotenburg	46.38
632 000	Landkreis Hersfeld-Rotenburg	46.38.1
632 000	Landkreis Hersfeld-Rotenburg	46.38.2	—	—	—	—
632 000	Landkreis Hersfeld-Rotenburg	46.38.9
632 000	Landkreis Hersfeld-Rotenburg	46.39	—	—	—	—
632 000	Landkreis Hersfeld-Rotenburg	46.39.1	—	—	—	—
632 000	Landkreis Hersfeld-Rotenburg	46.39.9	—	—	—	—
632 000	Landkreis Hersfeld-Rotenburg	46.4	16	94 882	86 612	8 271
632 000	Landkreis Hersfeld-Rotenburg	46.41
632 000	Landkreis Hersfeld-Rotenburg	46.42
632 000	Landkreis Hersfeld-Rotenburg	46.42.1
632 000	Landkreis Hersfeld-Rotenburg	46.42.2	—	—	—	—
632 000	Landkreis Hersfeld-Rotenburg	46.43
632 000	Landkreis Hersfeld-Rotenburg	46.43.1	—	—	—	—
632 000	Landkreis Hersfeld-Rotenburg	46.43.2	—	—	—	—
632 000	Landkreis Hersfeld-Rotenburg	46.43.3
632 000	Landkreis Hersfeld-Rotenburg	46.44
632 000	Landkreis Hersfeld-Rotenburg	46.44.1	—	—	—	—
632 000	Landkreis Hersfeld-Rotenburg	46.44.2
632 000	Landkreis Hersfeld-Rotenburg	46.45
632 000	Landkreis Hersfeld-Rotenburg	46.46
632 000	Landkreis Hersfeld-Rotenburg	46.46.1
632 000	Landkreis Hersfeld-Rotenburg	46.46.2
632 000	Landkreis Hersfeld-Rotenburg	46.47
632 000	Landkreis Hersfeld-Rotenburg	46.48
632 000	Landkreis Hersfeld-Rotenburg	46.49	3	10 428	9 586	842
632 000	Landkreis Hersfeld-Rotenburg	46.49.1	—	—	—	—

6. Umsatzsteuerpflichtige und steuerbarer Umsatz in Hessen 2023 nach Verwaltungsbezirken und wirtschaftlicher Gliederung

AGS	Regierungsbezirk Kreisfreie Stadt Landkreis	WZ 2008	Steuer- pflichtige	Steuerbarer Umsatz		
				insgesamt	Lieferungen und Leistungen	Inner- gemein- schaftliche Erwerbe
			Anzahl	1 000 Euro		
632 000	Landkreis Hersfeld-Rotenburg	46.49.2	—	—	—	—
632 000	Landkreis Hersfeld-Rotenburg	46.49.3	•	•	•	•
632 000	Landkreis Hersfeld-Rotenburg	46.49.4	•	•	•	•
632 000	Landkreis Hersfeld-Rotenburg	46.49.5	•	•	•	•
632 000	Landkreis Hersfeld-Rotenburg	46.5	•	•	•	•
632 000	Landkreis Hersfeld-Rotenburg	46.51	—	—	—	—
632 000	Landkreis Hersfeld-Rotenburg	46.52	•	•	•	•
632 000	Landkreis Hersfeld-Rotenburg	46.6	16	162 423	101 940	60 484
632 000	Landkreis Hersfeld-Rotenburg	46.61	7	123 518	73 233	50 285
632 000	Landkreis Hersfeld-Rotenburg	46.62	•	•	•	•
632 000	Landkreis Hersfeld-Rotenburg	46.63	—	—	—	—
632 000	Landkreis Hersfeld-Rotenburg	46.64	—	—	—	—
632 000	Landkreis Hersfeld-Rotenburg	46.65	—	—	—	—
632 000	Landkreis Hersfeld-Rotenburg	46.66	•	•	•	•
632 000	Landkreis Hersfeld-Rotenburg	46.69	•	•	•	•
632 000	Landkreis Hersfeld-Rotenburg	46.7	27	654 421	625 754	28 667
632 000	Landkreis Hersfeld-Rotenburg	46.71	•	•	•	•
632 000	Landkreis Hersfeld-Rotenburg	46.71.1	•	•	•	•
632 000	Landkreis Hersfeld-Rotenburg	46.71.2	•	•	•	•
632 000	Landkreis Hersfeld-Rotenburg	46.72	—	—	—	—
632 000	Landkreis Hersfeld-Rotenburg	46.73	9	156 255	151 704	4 552
632 000	Landkreis Hersfeld-Rotenburg	46.73.1	—	—	—	—
632 000	Landkreis Hersfeld-Rotenburg	46.73.2	•	•	•	•
632 000	Landkreis Hersfeld-Rotenburg	46.73.3	•	•	•	•
632 000	Landkreis Hersfeld-Rotenburg	46.73.4	•	•	•	•
632 000	Landkreis Hersfeld-Rotenburg	46.73.5	—	—	—	—
632 000	Landkreis Hersfeld-Rotenburg	46.73.6	•	•	•	•
632 000	Landkreis Hersfeld-Rotenburg	46.73.7	•	•	•	•
632 000	Landkreis Hersfeld-Rotenburg	46.73.8	—	—	—	—
632 000	Landkreis Hersfeld-Rotenburg	46.74	•	•	•	•
632 000	Landkreis Hersfeld-Rotenburg	46.74.1	•	•	•	•
632 000	Landkreis Hersfeld-Rotenburg	46.74.2	•	•	•	•
632 000	Landkreis Hersfeld-Rotenburg	46.74.3	•	•	•	•
632 000	Landkreis Hersfeld-Rotenburg	46.75	—	—	—	—
632 000	Landkreis Hersfeld-Rotenburg	46.76	—	—	—	—
632 000	Landkreis Hersfeld-Rotenburg	46.77	•	•	•	•
632 000	Landkreis Hersfeld-Rotenburg	46.9	•	•	•	•
632 000	Landkreis Hersfeld-Rotenburg	47	398	570 219	557 290	12 928
632 000	Landkreis Hersfeld-Rotenburg	47.1	44	221 574	221 216	358
632 000	Landkreis Hersfeld-Rotenburg	47.11	26	216 920	216 867	53
632 000	Landkreis Hersfeld-Rotenburg	47.19	18	4 654	4 349	305
632 000	Landkreis Hersfeld-Rotenburg	47.2	40	27 535	26 108	1 427
632 000	Landkreis Hersfeld-Rotenburg	47.21	•	•	•	•
632 000	Landkreis Hersfeld-Rotenburg	47.22	6	12 251	12 251	1
632 000	Landkreis Hersfeld-Rotenburg	47.23	—	—	—	—
632 000	Landkreis Hersfeld-Rotenburg	47.24	•	•	•	•
632 000	Landkreis Hersfeld-Rotenburg	47.25	12	•	3 824	•
632 000	Landkreis Hersfeld-Rotenburg	47.26	•	•	•	•
632 000	Landkreis Hersfeld-Rotenburg	47.29	15	5 830	4 407	1 423
632 000	Landkreis Hersfeld-Rotenburg	47.3	16	36 496	36 496	1
632 000	Landkreis Hersfeld-Rotenburg	47.30.1	•	•	•	•
632 000	Landkreis Hersfeld-Rotenburg	47.30.2	•	•	•	•
632 000	Landkreis Hersfeld-Rotenburg	47.4	25	11 670	11 643	27
632 000	Landkreis Hersfeld-Rotenburg	47.41	14	8 098	8 088	11

6. Umsatzsteuerpflichtige und steuerbarer Umsatz in Hessen 2023 nach Verwaltungsbezirken und wirtschaftlicher Gliederung

AGS	Regierungsbezirk Kreisfreie Stadt Landkreis	WZ 2008	Steuer- pflichtige	Steuerbarer Umsatz		
				insgesamt	Lieferungen und Leistungen	Inner- gemein- schaftliche Erwerbe
			Anzahl	1 000 Euro		
632 000	Landkreis Hersfeld-Rotenburg	47.42
632 000	Landkreis Hersfeld-Rotenburg	47.43
632 000	Landkreis Hersfeld-Rotenburg	47.5	59	31 088	30 134	954
632 000	Landkreis Hersfeld-Rotenburg	47.51	15	3 692	3 582	110
632 000	Landkreis Hersfeld-Rotenburg	47.52	12	10 085	9 959	126
632 000	Landkreis Hersfeld-Rotenburg	47.52.1
632 000	Landkreis Hersfeld-Rotenburg	47.52.3
632 000	Landkreis Hersfeld-Rotenburg	47.53	4	1 112	1 056	56
632 000	Landkreis Hersfeld-Rotenburg	47.54	14	13 293	12 705	588
632 000	Landkreis Hersfeld-Rotenburg	47.59	14	2 906	2 831	74
632 000	Landkreis Hersfeld-Rotenburg	47.59.1	6	2 401	2 349	52
632 000	Landkreis Hersfeld-Rotenburg	47.59.2	—	—	—	—
632 000	Landkreis Hersfeld-Rotenburg	47.59.3	5	289	269	20
632 000	Landkreis Hersfeld-Rotenburg	47.59.9	3	216	214	3
632 000	Landkreis Hersfeld-Rotenburg	47.6
632 000	Landkreis Hersfeld-Rotenburg	47.61
632 000	Landkreis Hersfeld-Rotenburg	47.62	4	.	1 769	.
632 000	Landkreis Hersfeld-Rotenburg	47.62.1
632 000	Landkreis Hersfeld-Rotenburg	47.62.2
632 000	Landkreis Hersfeld-Rotenburg	47.63	—	—	—	—
632 000	Landkreis Hersfeld-Rotenburg	47.64	15	17 994	16 004	1 991
632 000	Landkreis Hersfeld-Rotenburg	47.64.1	5	5 440	4 487	953
632 000	Landkreis Hersfeld-Rotenburg	47.64.2	10	12 554	11 517	1 037
632 000	Landkreis Hersfeld-Rotenburg	47.65
632 000	Landkreis Hersfeld-Rotenburg	47.7	130	193 701	186 865	6 836
632 000	Landkreis Hersfeld-Rotenburg	47.71	15	19 293	18 826	467
632 000	Landkreis Hersfeld-Rotenburg	47.72	8	22 628	21 755	873
632 000	Landkreis Hersfeld-Rotenburg	47.72.1
632 000	Landkreis Hersfeld-Rotenburg	47.72.2
632 000	Landkreis Hersfeld-Rotenburg	47.73	18	100 763	100 100	663
632 000	Landkreis Hersfeld-Rotenburg	47.74	9	6 374	5 891	483
632 000	Landkreis Hersfeld-Rotenburg	47.75
632 000	Landkreis Hersfeld-Rotenburg	47.76	27	12 864	11 833	1 031
632 000	Landkreis Hersfeld-Rotenburg	47.76.1
632 000	Landkreis Hersfeld-Rotenburg	47.76.2
632 000	Landkreis Hersfeld-Rotenburg	47.77	12	8 520	5 701	2 819
632 000	Landkreis Hersfeld-Rotenburg	47.78	34	22 859	22 368	492
632 000	Landkreis Hersfeld-Rotenburg	47.78.1	13	9 390	9 250	140
632 000	Landkreis Hersfeld-Rotenburg	47.78.2	—	—	—	—
632 000	Landkreis Hersfeld-Rotenburg	47.78.3	4	436	423	12
632 000	Landkreis Hersfeld-Rotenburg	47.78.9	17	13 033	12 694	339
632 000	Landkreis Hersfeld-Rotenburg	47.79
632 000	Landkreis Hersfeld-Rotenburg	47.79.1
632 000	Landkreis Hersfeld-Rotenburg	47.79.2	—	—	—	—
632 000	Landkreis Hersfeld-Rotenburg	47.79.9	4	269	261	8
632 000	Landkreis Hersfeld-Rotenburg	47.8
632 000	Landkreis Hersfeld-Rotenburg	47.81
632 000	Landkreis Hersfeld-Rotenburg	47.82
632 000	Landkreis Hersfeld-Rotenburg	47.89
632 000	Landkreis Hersfeld-Rotenburg	47.9	55	26 726	25 415	1 311
632 000	Landkreis Hersfeld-Rotenburg	47.91	32	15 336	14 595	741
632 000	Landkreis Hersfeld-Rotenburg	47.99	23	11 390	10 820	570
632 000	Landkreis Hersfeld-Rotenburg	47.99.1
632 000	Landkreis Hersfeld-Rotenburg	47.99.9

6. Umsatzsteuerpflichtige und steuerbarer Umsatz in Hessen 2023 nach Verwaltungsbezirken und wirtschaftlicher Gliederung

AGS	Regierungsbezirk Kreisfreie Stadt Landkreis	WZ 2008	Steuer- pflichtige	Steuerbarer Umsatz		
				insgesamt	Lieferungen und Leistungen	Inner- gemein- schaftliche Erwerbe
			Anzahl	1 000 Euro		
632 000	Landkreis Hersfeld-Rotenburg	H	128	1 777 618	1 771 527	6 091
632 000	Landkreis Hersfeld-Rotenburg	49	67	235 554	231 943	3 611
632 000	Landkreis Hersfeld-Rotenburg	49.1	—	—	—	—
632 000	Landkreis Hersfeld-Rotenburg	49.2	•	•	•	•
632 000	Landkreis Hersfeld-Rotenburg	49.3	•	•	•	•
632 000	Landkreis Hersfeld-Rotenburg	49.31	•	•	•	•
632 000	Landkreis Hersfeld-Rotenburg	49.32	•	•	•	•
632 000	Landkreis Hersfeld-Rotenburg	49.39	•	•	•	•
632 000	Landkreis Hersfeld-Rotenburg	49.39.1	—	—	—	—
632 000	Landkreis Hersfeld-Rotenburg	49.39.2	•	•	•	•
632 000	Landkreis Hersfeld-Rotenburg	49.39.9	•	•	•	•
632 000	Landkreis Hersfeld-Rotenburg	49.4	49	183 250	183 221	28
632 000	Landkreis Hersfeld-Rotenburg	49.41	45	181 523	181 496	27
632 000	Landkreis Hersfeld-Rotenburg	49.42	4	1 727	1 726	1
632 000	Landkreis Hersfeld-Rotenburg	49.5	—	—	—	—
632 000	Landkreis Hersfeld-Rotenburg	50	—	—	—	—
632 000	Landkreis Hersfeld-Rotenburg	50.1	—	—	—	—
632 000	Landkreis Hersfeld-Rotenburg	50.2	—	—	—	—
632 000	Landkreis Hersfeld-Rotenburg	50.3	—	—	—	—
632 000	Landkreis Hersfeld-Rotenburg	50.4	—	—	—	—
632 000	Landkreis Hersfeld-Rotenburg	51	—	—	—	—
632 000	Landkreis Hersfeld-Rotenburg	51.1	—	—	—	—
632 000	Landkreis Hersfeld-Rotenburg	51.2	—	—	—	—
632 000	Landkreis Hersfeld-Rotenburg	51.21	—	—	—	—
632 000	Landkreis Hersfeld-Rotenburg	51.22	—	—	—	—
632 000	Landkreis Hersfeld-Rotenburg	52	•	•	•	•
632 000	Landkreis Hersfeld-Rotenburg	52.1	•	•	•	•
632 000	Landkreis Hersfeld-Rotenburg	52.2	43	157 207	156 550	657
632 000	Landkreis Hersfeld-Rotenburg	52.21	•	•	•	•
632 000	Landkreis Hersfeld-Rotenburg	52.21.1	•	•	•	•
632 000	Landkreis Hersfeld-Rotenburg	52.21.2	—	—	—	—
632 000	Landkreis Hersfeld-Rotenburg	52.21.3	•	•	•	•
632 000	Landkreis Hersfeld-Rotenburg	52.21.4	—	—	—	—
632 000	Landkreis Hersfeld-Rotenburg	52.21.5	—	—	—	—
632 000	Landkreis Hersfeld-Rotenburg	52.21.9	4	•	1 315	•
632 000	Landkreis Hersfeld-Rotenburg	52.22	—	—	—	—
632 000	Landkreis Hersfeld-Rotenburg	52.22.1	—	—	—	—
632 000	Landkreis Hersfeld-Rotenburg	52.22.2	—	—	—	—
632 000	Landkreis Hersfeld-Rotenburg	52.22.3	—	—	—	—
632 000	Landkreis Hersfeld-Rotenburg	52.22.9	—	—	—	—
632 000	Landkreis Hersfeld-Rotenburg	52.23	—	—	—	—
632 000	Landkreis Hersfeld-Rotenburg	52.23.1	—	—	—	—
632 000	Landkreis Hersfeld-Rotenburg	52.23.9	—	—	—	—
632 000	Landkreis Hersfeld-Rotenburg	52.24	—	—	—	—
632 000	Landkreis Hersfeld-Rotenburg	52.29	•	•	•	•
632 000	Landkreis Hersfeld-Rotenburg	52.29.1	33	136 782	136 133	649
632 000	Landkreis Hersfeld-Rotenburg	52.29.2	—	—	—	—
632 000	Landkreis Hersfeld-Rotenburg	52.29.9	•	•	•	•
632 000	Landkreis Hersfeld-Rotenburg	53	•	•	•	•
632 000	Landkreis Hersfeld-Rotenburg	53.1	—	—	—	—
632 000	Landkreis Hersfeld-Rotenburg	53.2	•	•	•	•
632 000	Landkreis Hersfeld-Rotenburg	I	249	112 193	111 870	323
632 000	Landkreis Hersfeld-Rotenburg	55	54	54 223	54 036	186
632 000	Landkreis Hersfeld-Rotenburg	55.1	46	52 811	52 625	186

6. Umsatzsteuerpflichtige und steuerbarer Umsatz in Hessen 2023 nach Verwaltungsbezirken und wirtschaftlicher Gliederung

AGS	Regierungsbezirk Kreisfreie Stadt Landkreis	WZ 2008	Steuerpflichtige	Steuerbarer Umsatz		
				insgesamt	Lieferungen und Leistungen	Innergemeinschaftliche Erwerbe
			Anzahl	1 000 Euro		
632 000	Landkreis Hersfeld-Rotenburg	55.10.1	22	47 086	46 985	101
632 000	Landkreis Hersfeld-Rotenburg	55.10.2	•	•	•	•
632 000	Landkreis Hersfeld-Rotenburg	55.10.3	15	3 900	3 870	30
632 000	Landkreis Hersfeld-Rotenburg	55.10.4	•	•	•	•
632 000	Landkreis Hersfeld-Rotenburg	55.2	4	•	858	•
632 000	Landkreis Hersfeld-Rotenburg	55.20.1	—	—	—	—
632 000	Landkreis Hersfeld-Rotenburg	55.20.2	—	—	—	—
632 000	Landkreis Hersfeld-Rotenburg	55.20.3	4	•	858	•
632 000	Landkreis Hersfeld-Rotenburg	55.20.4	—	—	—	—
632 000	Landkreis Hersfeld-Rotenburg	55.3	4	•	554	•
632 000	Landkreis Hersfeld-Rotenburg	55.9	—	—	—	—
632 000	Landkreis Hersfeld-Rotenburg	55.90.1	—	—	—	—
632 000	Landkreis Hersfeld-Rotenburg	55.90.9	—	—	—	—
632 000	Landkreis Hersfeld-Rotenburg	56	195	57 970	57 833	137
632 000	Landkreis Hersfeld-Rotenburg	56.1	134	44 449	44 316	134
632 000	Landkreis Hersfeld-Rotenburg	56.10.1	67	20 848	20 771	78
632 000	Landkreis Hersfeld-Rotenburg	56.10.2	•	•	•	•
632 000	Landkreis Hersfeld-Rotenburg	56.10.3	50	8 985	8 963	22
632 000	Landkreis Hersfeld-Rotenburg	56.10.4	8	1 192	1 190	2
632 000	Landkreis Hersfeld-Rotenburg	56.10.5	•	•	•	•
632 000	Landkreis Hersfeld-Rotenburg	56.2	12	5 884	5 882	1
632 000	Landkreis Hersfeld-Rotenburg	56.21	7	•	3 472	•
632 000	Landkreis Hersfeld-Rotenburg	56.29	5	•	2 410	•
632 000	Landkreis Hersfeld-Rotenburg	56.3	49	7 637	7 635	2
632 000	Landkreis Hersfeld-Rotenburg	56.30.1	43	7 139	7 136	2
632 000	Landkreis Hersfeld-Rotenburg	56.30.2	•	•	•	•
632 000	Landkreis Hersfeld-Rotenburg	56.30.3	•	•	•	•
632 000	Landkreis Hersfeld-Rotenburg	56.30.4	—	—	—	—
632 000	Landkreis Hersfeld-Rotenburg	56.30.9	•	•	•	•
632 000	Landkreis Hersfeld-Rotenburg	J	84	70 653	70 350	304
632 000	Landkreis Hersfeld-Rotenburg	58	8	20 379	20 377	2
632 000	Landkreis Hersfeld-Rotenburg	58.1	•	•	•	•
632 000	Landkreis Hersfeld-Rotenburg	58.11	—	—	—	—
632 000	Landkreis Hersfeld-Rotenburg	58.12	—	—	—	—
632 000	Landkreis Hersfeld-Rotenburg	58.13	•	•	•	•
632 000	Landkreis Hersfeld-Rotenburg	58.14	•	•	•	•
632 000	Landkreis Hersfeld-Rotenburg	58.19	•	•	•	•
632 000	Landkreis Hersfeld-Rotenburg	58.2	•	•	•	•
632 000	Landkreis Hersfeld-Rotenburg	58.21	—	—	—	—
632 000	Landkreis Hersfeld-Rotenburg	58.29	•	•	•	•
632 000	Landkreis Hersfeld-Rotenburg	59	•	•	•	•
632 000	Landkreis Hersfeld-Rotenburg	59.1	•	•	•	•
632 000	Landkreis Hersfeld-Rotenburg	59.11	3	•	274	•
632 000	Landkreis Hersfeld-Rotenburg	59.12	—	—	—	—
632 000	Landkreis Hersfeld-Rotenburg	59.13	•	•	•	•
632 000	Landkreis Hersfeld-Rotenburg	59.14	•	•	•	•
632 000	Landkreis Hersfeld-Rotenburg	59.2	—	—	—	—
632 000	Landkreis Hersfeld-Rotenburg	59.20.1	—	—	—	—
632 000	Landkreis Hersfeld-Rotenburg	59.20.2	—	—	—	—
632 000	Landkreis Hersfeld-Rotenburg	59.20.3	—	—	—	—
632 000	Landkreis Hersfeld-Rotenburg	60	—	—	—	—
632 000	Landkreis Hersfeld-Rotenburg	60.1	—	—	—	—
632 000	Landkreis Hersfeld-Rotenburg	60.2	—	—	—	—
632 000	Landkreis Hersfeld-Rotenburg	61	•	•	•	•

6. Umsatzsteuerpflichtige und steuerbarer Umsatz in Hessen 2023 nach Verwaltungsbezirken und wirtschaftlicher Gliederung

AGS	Regierungsbezirk Kreisfreie Stadt Landkreis	WZ 2008	Steuer- pflichtige	Steuerbarer Umsatz		
				insgesamt	Lieferungen und Leistungen	Inner- gemein- schaftliche Erwerbe
			Anzahl	1 000 Euro		
632 000	Landkreis Hersfeld-Rotenburg	61.1	—	—	—	—
632 000	Landkreis Hersfeld-Rotenburg	61.2	•	•	•	•
632 000	Landkreis Hersfeld-Rotenburg	61.3	—	—	—	—
632 000	Landkreis Hersfeld-Rotenburg	61.9	•	•	•	•
632 000	Landkreis Hersfeld-Rotenburg	61.90.1	•	•	•	•
632 000	Landkreis Hersfeld-Rotenburg	61.90.9	•	•	•	•
632 000	Landkreis Hersfeld-Rotenburg	62	59	27 421	27 213	208
632 000	Landkreis Hersfeld-Rotenburg	62.01	28	11 473	11 395	78
632 000	Landkreis Hersfeld-Rotenburg	62.01.1	8	2 949	2 887	61
632 000	Landkreis Hersfeld-Rotenburg	62.01.9	20	8 524	8 508	17
632 000	Landkreis Hersfeld-Rotenburg	62.02	23	15 166	15 043	123
632 000	Landkreis Hersfeld-Rotenburg	62.03	4	•	405	•
632 000	Landkreis Hersfeld-Rotenburg	62.09	4	•	370	•
632 000	Landkreis Hersfeld-Rotenburg	63	7	14 681	14 677	4
632 000	Landkreis Hersfeld-Rotenburg	63.1	•	•	•	•
632 000	Landkreis Hersfeld-Rotenburg	63.11	•	•	•	•
632 000	Landkreis Hersfeld-Rotenburg	63.12	—	—	—	—
632 000	Landkreis Hersfeld-Rotenburg	63.9	•	•	•	•
632 000	Landkreis Hersfeld-Rotenburg	63.91	—	—	—	—
632 000	Landkreis Hersfeld-Rotenburg	63.99	•	•	•	•
632 000	Landkreis Hersfeld-Rotenburg	K	12	93 314	93 147	167
632 000	Landkreis Hersfeld-Rotenburg	64	•	•	•	•
632 000	Landkreis Hersfeld-Rotenburg	64.1	•	•	•	•
632 000	Landkreis Hersfeld-Rotenburg	64.11	—	—	—	—
632 000	Landkreis Hersfeld-Rotenburg	64.19	•	•	•	•
632 000	Landkreis Hersfeld-Rotenburg	64.19.1	—	—	—	—
632 000	Landkreis Hersfeld-Rotenburg	64.19.2	•	•	•	•
632 000	Landkreis Hersfeld-Rotenburg	64.19.3	•	•	•	•
632 000	Landkreis Hersfeld-Rotenburg	64.19.4	—	—	—	—
632 000	Landkreis Hersfeld-Rotenburg	64.19.5	—	—	—	—
632 000	Landkreis Hersfeld-Rotenburg	64.19.6	—	—	—	—
632 000	Landkreis Hersfeld-Rotenburg	64.2	—	—	—	—
632 000	Landkreis Hersfeld-Rotenburg	64.3	—	—	—	—
632 000	Landkreis Hersfeld-Rotenburg	64.9	—	—	—	—
632 000	Landkreis Hersfeld-Rotenburg	64.91	—	—	—	—
632 000	Landkreis Hersfeld-Rotenburg	64.92	—	—	—	—
632 000	Landkreis Hersfeld-Rotenburg	64.92.1	—	—	—	—
632 000	Landkreis Hersfeld-Rotenburg	64.92.2	—	—	—	—
632 000	Landkreis Hersfeld-Rotenburg	64.99	—	—	—	—
632 000	Landkreis Hersfeld-Rotenburg	64.99.1	—	—	—	—
632 000	Landkreis Hersfeld-Rotenburg	64.99.9	—	—	—	—
632 000	Landkreis Hersfeld-Rotenburg	65	—	—	—	—
632 000	Landkreis Hersfeld-Rotenburg	65.1	—	—	—	—
632 000	Landkreis Hersfeld-Rotenburg	65.11	—	—	—	—
632 000	Landkreis Hersfeld-Rotenburg	65.12	—	—	—	—
632 000	Landkreis Hersfeld-Rotenburg	65.12.1	—	—	—	—
632 000	Landkreis Hersfeld-Rotenburg	65.12.2	—	—	—	—
632 000	Landkreis Hersfeld-Rotenburg	65.2	—	—	—	—
632 000	Landkreis Hersfeld-Rotenburg	65.3	—	—	—	—
632 000	Landkreis Hersfeld-Rotenburg	66	•	•	•	•
632 000	Landkreis Hersfeld-Rotenburg	66.1	•	•	•	•
632 000	Landkreis Hersfeld-Rotenburg	66.11	—	—	—	—
632 000	Landkreis Hersfeld-Rotenburg	66.12	—	—	—	—
632 000	Landkreis Hersfeld-Rotenburg	66.19	•	•	•	•

6. Umsatzsteuerpflichtige und steuerbarer Umsatz in Hessen 2023 nach Verwaltungsbezirken und wirtschaftlicher Gliederung

AGS	Regierungsbezirk Kreisfreie Stadt Landkreis	WZ 2008	Steuer- pflichtige	Steuerbarer Umsatz		
				insgesamt	Lieferungen und Leistungen	Inner- gemein- schaftliche Erwerbe
			Anzahl	1 000 Euro		
632 000	Landkreis Hersfeld-Rotenburg	66.2	5	•	344	•
632 000	Landkreis Hersfeld-Rotenburg	66.21	—	—	—	—
632 000	Landkreis Hersfeld-Rotenburg	66.22	•	•	•	•
632 000	Landkreis Hersfeld-Rotenburg	66.29	•	•	•	•
632 000	Landkreis Hersfeld-Rotenburg	66.3	—	—	—	—
632 000	Landkreis Hersfeld-Rotenburg	L	328	88 238	88 016	221
632 000	Landkreis Hersfeld-Rotenburg	68	328	88 238	88 016	221
632 000	Landkreis Hersfeld-Rotenburg	68.1	11	9 235	9 235	1
632 000	Landkreis Hersfeld-Rotenburg	68.2	278	62 588	62 368	220
632 000	Landkreis Hersfeld-Rotenburg	68.3	39	16 415	16 414	1
632 000	Landkreis Hersfeld-Rotenburg	68.31	16	2 335	2 335	0
632 000	Landkreis Hersfeld-Rotenburg	68.32	23	14 079	14 079	1
632 000	Landkreis Hersfeld-Rotenburg	M	364	155 474	154 027	1 447
632 000	Landkreis Hersfeld-Rotenburg	69	96	38 407	38 402	5
632 000	Landkreis Hersfeld-Rotenburg	69.1	33	11 488	11 487	1
632 000	Landkreis Hersfeld-Rotenburg	69.10.1	12	•	7 110	•
632 000	Landkreis Hersfeld-Rotenburg	69.10.2	18	•	4 121	•
632 000	Landkreis Hersfeld-Rotenburg	69.10.3	—	—	—	—
632 000	Landkreis Hersfeld-Rotenburg	69.10.4	—	—	—	—
632 000	Landkreis Hersfeld-Rotenburg	69.10.9	3	256	256	1
632 000	Landkreis Hersfeld-Rotenburg	69.2	63	26 920	26 916	4
632 000	Landkreis Hersfeld-Rotenburg	69.20.1	3	•	183	•
632 000	Landkreis Hersfeld-Rotenburg	69.20.2	—	—	—	—
632 000	Landkreis Hersfeld-Rotenburg	69.20.3	56	26 515	26 511	4
632 000	Landkreis Hersfeld-Rotenburg	69.20.4	4	•	222	•
632 000	Landkreis Hersfeld-Rotenburg	70	61	53 929	52 613	1 316
632 000	Landkreis Hersfeld-Rotenburg	70.1	22	18 843	18 334	510
632 000	Landkreis Hersfeld-Rotenburg	70.10.1	•	•	•	•
632 000	Landkreis Hersfeld-Rotenburg	70.10.9	•	•	•	•
632 000	Landkreis Hersfeld-Rotenburg	70.2	39	35 085	34 279	807
632 000	Landkreis Hersfeld-Rotenburg	70.21	•	•	•	•
632 000	Landkreis Hersfeld-Rotenburg	70.22	•	•	•	•
632 000	Landkreis Hersfeld-Rotenburg	71	130	47 365	47 327	38
632 000	Landkreis Hersfeld-Rotenburg	71.1	123	•	44 879	•
632 000	Landkreis Hersfeld-Rotenburg	71.11	33	•	21 903	•
632 000	Landkreis Hersfeld-Rotenburg	71.11.1	18	16 300	16 300	0
632 000	Landkreis Hersfeld-Rotenburg	71.11.2	•	•	•	•
632 000	Landkreis Hersfeld-Rotenburg	71.11.3	5	3 485	3 485	0
632 000	Landkreis Hersfeld-Rotenburg	71.11.4	•	•	•	•
632 000	Landkreis Hersfeld-Rotenburg	71.12	90	23 014	22 977	37
632 000	Landkreis Hersfeld-Rotenburg	71.12.1	33	8 901	8 888	13
632 000	Landkreis Hersfeld-Rotenburg	71.12.2	34	9 749	9 726	23
632 000	Landkreis Hersfeld-Rotenburg	71.12.3	•	•	•	•
632 000	Landkreis Hersfeld-Rotenburg	71.12.9	•	•	•	•
632 000	Landkreis Hersfeld-Rotenburg	71.2	7	•	2 448	•
632 000	Landkreis Hersfeld-Rotenburg	72	•	•	•	•
632 000	Landkreis Hersfeld-Rotenburg	72.1	•	•	•	•
632 000	Landkreis Hersfeld-Rotenburg	72.11	—	—	—	—
632 000	Landkreis Hersfeld-Rotenburg	72.19	•	•	•	•
632 000	Landkreis Hersfeld-Rotenburg	72.2	—	—	—	—
632 000	Landkreis Hersfeld-Rotenburg	73	27	7 454	7 376	78
632 000	Landkreis Hersfeld-Rotenburg	73.1	•	•	•	•
632 000	Landkreis Hersfeld-Rotenburg	73.11	•	•	•	•
632 000	Landkreis Hersfeld-Rotenburg	73.12	—	—	—	—

6. Umsatzsteuerpflichtige und steuerbarer Umsatz in Hessen 2023 nach Verwaltungsbezirken und wirtschaftlicher Gliederung

AGS	Regierungsbezirk Kreisfreie Stadt Landkreis	WZ 2008	Steuer- pflichtige	Steuerbarer Umsatz		
				insgesamt	Lieferungen und Leistungen	Inner- gemein- schaftliche Erwerbe
			Anzahl	1 000 Euro		
632 000	Landkreis Hersfeld-Rotenburg	73.2
632 000	Landkreis Hersfeld-Rotenburg	74
632 000	Landkreis Hersfeld-Rotenburg	74.1	6	1 121	1 121	0
632 000	Landkreis Hersfeld-Rotenburg	74.10.1
632 000	Landkreis Hersfeld-Rotenburg	74.10.2	3	.	424	.
632 000	Landkreis Hersfeld-Rotenburg	74.10.3
632 000	Landkreis Hersfeld-Rotenburg	74.2
632 000	Landkreis Hersfeld-Rotenburg	74.20.1
632 000	Landkreis Hersfeld-Rotenburg	74.20.2	—	—	—	—
632 000	Landkreis Hersfeld-Rotenburg	74.3	3	.	174	.
632 000	Landkreis Hersfeld-Rotenburg	74.30.1
632 000	Landkreis Hersfeld-Rotenburg	74.30.2
632 000	Landkreis Hersfeld-Rotenburg	74.9	19	2 387	2 384	2
632 000	Landkreis Hersfeld-Rotenburg	75	13	4 178	4 174	4
632 000	Landkreis Hersfeld-Rotenburg	75.00.1
632 000	Landkreis Hersfeld-Rotenburg	75.00.9
632 000	Landkreis Hersfeld-Rotenburg	N	184	134 990	134 523	467
632 000	Landkreis Hersfeld-Rotenburg	77	25	42 175	42 159	17
632 000	Landkreis Hersfeld-Rotenburg	77.1	3	.	623	.
632 000	Landkreis Hersfeld-Rotenburg	77.11
632 000	Landkreis Hersfeld-Rotenburg	77.12
632 000	Landkreis Hersfeld-Rotenburg	77.2	4	1 072	1 062	9
632 000	Landkreis Hersfeld-Rotenburg	77.21
632 000	Landkreis Hersfeld-Rotenburg	77.22	—	—	—	—
632 000	Landkreis Hersfeld-Rotenburg	77.29
632 000	Landkreis Hersfeld-Rotenburg	77.3	18	.	40 474	.
632 000	Landkreis Hersfeld-Rotenburg	77.31
632 000	Landkreis Hersfeld-Rotenburg	77.32	7	.	4 666	.
632 000	Landkreis Hersfeld-Rotenburg	77.33	—	—	—	—
632 000	Landkreis Hersfeld-Rotenburg	77.34
632 000	Landkreis Hersfeld-Rotenburg	77.35	—	—	—	—
632 000	Landkreis Hersfeld-Rotenburg	77.39
632 000	Landkreis Hersfeld-Rotenburg	77.4	—	—	—	—
632 000	Landkreis Hersfeld-Rotenburg	78	8	12 451	12 440	11
632 000	Landkreis Hersfeld-Rotenburg	78.1
632 000	Landkreis Hersfeld-Rotenburg	78.2
632 000	Landkreis Hersfeld-Rotenburg	78.3
632 000	Landkreis Hersfeld-Rotenburg	79	9	3 427	3 427	0
632 000	Landkreis Hersfeld-Rotenburg	79.1
632 000	Landkreis Hersfeld-Rotenburg	79.11	6	.	2 600	.
632 000	Landkreis Hersfeld-Rotenburg	79.12
632 000	Landkreis Hersfeld-Rotenburg	79.9
632 000	Landkreis Hersfeld-Rotenburg	80	9	12 467	12 397	70
632 000	Landkreis Hersfeld-Rotenburg	80.1
632 000	Landkreis Hersfeld-Rotenburg	80.2
632 000	Landkreis Hersfeld-Rotenburg	80.3	—	—	—	—
632 000	Landkreis Hersfeld-Rotenburg	81	108	57 864	57 556	308
632 000	Landkreis Hersfeld-Rotenburg	81.1	39	8 099	8 025	74
632 000	Landkreis Hersfeld-Rotenburg	81.2	33	35 910	35 901	9
632 000	Landkreis Hersfeld-Rotenburg	81.21	10	31 436	31 427	8
632 000	Landkreis Hersfeld-Rotenburg	81.22
632 000	Landkreis Hersfeld-Rotenburg	81.22.1
632 000	Landkreis Hersfeld-Rotenburg	81.22.9
632 000	Landkreis Hersfeld-Rotenburg	81.29

**6. Umsatzsteuerpflichtige und steuerbarer Umsatz in Hessen 2023 nach
Verwaltungsbezirken und wirtschaftlicher Gliederung**

AGS	Regierungsbezirk Kreisfreie Stadt Landkreis	WZ 2008	Steuer- pflichtige	Steuerbarer Umsatz		
				insgesamt	Lieferungen und Leistungen	Inner- gemein- schaftliche Erwerbe
			Anzahl	1 000 Euro		
632 000	Landkreis Hersfeld-Rotenburg	81.29.1	—	—	—	—
632 000	Landkreis Hersfeld-Rotenburg	81.29.2	•	•	•	•
632 000	Landkreis Hersfeld-Rotenburg	81.29.9	•	•	•	•
632 000	Landkreis Hersfeld-Rotenburg	81.3	36	13 854	13 629	225
632 000	Landkreis Hersfeld-Rotenburg	81.30.1	•	•	•	•
632 000	Landkreis Hersfeld-Rotenburg	81.30.9	•	•	•	•
632 000	Landkreis Hersfeld-Rotenburg	82	25	6 605	6 544	61
632 000	Landkreis Hersfeld-Rotenburg	82.1	•	•	•	•
632 000	Landkreis Hersfeld-Rotenburg	82.11	7	•	424	•
632 000	Landkreis Hersfeld-Rotenburg	82.19	•	•	•	•
632 000	Landkreis Hersfeld-Rotenburg	82.2	•	•	•	•
632 000	Landkreis Hersfeld-Rotenburg	82.3	•	•	•	•
632 000	Landkreis Hersfeld-Rotenburg	82.9	14	5 702	5 642	61
632 000	Landkreis Hersfeld-Rotenburg	82.91	—	—	—	—
632 000	Landkreis Hersfeld-Rotenburg	82.91.1	—	—	—	—
632 000	Landkreis Hersfeld-Rotenburg	82.91.2	—	—	—	—
632 000	Landkreis Hersfeld-Rotenburg	82.92	—	—	—	—
632 000	Landkreis Hersfeld-Rotenburg	82.99	14	5 702	5 642	61
632 000	Landkreis Hersfeld-Rotenburg	82.99.1	•	•	•	•
632 000	Landkreis Hersfeld-Rotenburg	82.99.9	•	•	•	•
632 000	Landkreis Hersfeld-Rotenburg	O	—	—	—	—
632 000	Landkreis Hersfeld-Rotenburg	P	•	•	•	•
632 000	Landkreis Hersfeld-Rotenburg	85	•	•	•	•
632 000	Landkreis Hersfeld-Rotenburg	85.1	—	—	—	—
632 000	Landkreis Hersfeld-Rotenburg	85.2	—	—	—	—
632 000	Landkreis Hersfeld-Rotenburg	85.3	4	818	817	1
632 000	Landkreis Hersfeld-Rotenburg	85.31	—	—	—	—
632 000	Landkreis Hersfeld-Rotenburg	85.32	4	818	817	1
632 000	Landkreis Hersfeld-Rotenburg	85.4	•	•	•	•
632 000	Landkreis Hersfeld-Rotenburg	85.41	•	•	•	•
632 000	Landkreis Hersfeld-Rotenburg	85.42	•	•	•	•
632 000	Landkreis Hersfeld-Rotenburg	85.42.1	—	—	—	—
632 000	Landkreis Hersfeld-Rotenburg	85.42.2	—	—	—	—
632 000	Landkreis Hersfeld-Rotenburg	85.42.3	—	—	—	—
632 000	Landkreis Hersfeld-Rotenburg	85.42.4	•	•	•	•
632 000	Landkreis Hersfeld-Rotenburg	85.5	36	14 904	14 883	20
632 000	Landkreis Hersfeld-Rotenburg	85.51	11	1 637	1 630	7
632 000	Landkreis Hersfeld-Rotenburg	85.52	3	•	197	•
632 000	Landkreis Hersfeld-Rotenburg	85.53	12	•	3 516	•
632 000	Landkreis Hersfeld-Rotenburg	85.59	10	9 551	9 541	10
632 000	Landkreis Hersfeld-Rotenburg	85.59.1	—	—	—	—
632 000	Landkreis Hersfeld-Rotenburg	85.59.2	•	•	•	•
632 000	Landkreis Hersfeld-Rotenburg	85.59.9	•	•	•	•
632 000	Landkreis Hersfeld-Rotenburg	85.6	—	—	—	—
632 000	Landkreis Hersfeld-Rotenburg	Q	48	45 925	45 339	586
632 000	Landkreis Hersfeld-Rotenburg	86	40	40 798	40 218	580
632 000	Landkreis Hersfeld-Rotenburg	86.1	•	•	•	•
632 000	Landkreis Hersfeld-Rotenburg	86.10.1	•	•	•	•
632 000	Landkreis Hersfeld-Rotenburg	86.10.2	—	—	—	—
632 000	Landkreis Hersfeld-Rotenburg	86.10.3	•	•	•	•
632 000	Landkreis Hersfeld-Rotenburg	86.2	19	11 064	11 053	12
632 000	Landkreis Hersfeld-Rotenburg	86.21	•	•	•	•
632 000	Landkreis Hersfeld-Rotenburg	86.22	•	•	•	•
632 000	Landkreis Hersfeld-Rotenburg	86.23	14	10 667	10 655	12

6. Umsatzsteuerpflichtige und steuerbarer Umsatz in Hessen 2023 nach Verwaltungsbezirken und wirtschaftlicher Gliederung

AGS	Regierungsbezirk Kreisfreie Stadt Landkreis	WZ 2008	Steuer- pflichtige	Steuerbarer Umsatz		
				insgesamt	Lieferungen und Leistungen	Inner- gemein- schaftliche Erwerbe
			Anzahl	1 000 Euro		
632 000	Landkreis Hersfeld-Rotenburg	86.9
632 000	Landkreis Hersfeld-Rotenburg	86.90.1
632 000	Landkreis Hersfeld-Rotenburg	86.90.2	4	2 028	2 027	1
632 000	Landkreis Hersfeld-Rotenburg	86.90.3
632 000	Landkreis Hersfeld-Rotenburg	86.90.9	12	4 284	4 260	24
632 000	Landkreis Hersfeld-Rotenburg	87
632 000	Landkreis Hersfeld-Rotenburg	87.1
632 000	Landkreis Hersfeld-Rotenburg	87.2	—	—	—	—
632 000	Landkreis Hersfeld-Rotenburg	87.3	—	—	—	—
632 000	Landkreis Hersfeld-Rotenburg	87.9
632 000	Landkreis Hersfeld-Rotenburg	88
632 000	Landkreis Hersfeld-Rotenburg	88.1
632 000	Landkreis Hersfeld-Rotenburg	88.10.1	—	—	—	—
632 000	Landkreis Hersfeld-Rotenburg	88.10.2
632 000	Landkreis Hersfeld-Rotenburg	88.9	4	1 204	1 203	0
632 000	Landkreis Hersfeld-Rotenburg	88.91	—	—	—	—
632 000	Landkreis Hersfeld-Rotenburg	88.99	4	1 204	1 203	0
632 000	Landkreis Hersfeld-Rotenburg	R	60	20 152	20 055	97
632 000	Landkreis Hersfeld-Rotenburg	90	16	.	9 837	.
632 000	Landkreis Hersfeld-Rotenburg	90.01
632 000	Landkreis Hersfeld-Rotenburg	90.01.1
632 000	Landkreis Hersfeld-Rotenburg	90.01.2	—	—	—	—
632 000	Landkreis Hersfeld-Rotenburg	90.01.3
632 000	Landkreis Hersfeld-Rotenburg	90.01.4	6	.	249	.
632 000	Landkreis Hersfeld-Rotenburg	90.02
632 000	Landkreis Hersfeld-Rotenburg	90.03	5	.	286	.
632 000	Landkreis Hersfeld-Rotenburg	90.03.1	—	—	—	—
632 000	Landkreis Hersfeld-Rotenburg	90.03.2	—	—	—	—
632 000	Landkreis Hersfeld-Rotenburg	90.03.3
632 000	Landkreis Hersfeld-Rotenburg	90.03.4
632 000	Landkreis Hersfeld-Rotenburg	90.03.5
632 000	Landkreis Hersfeld-Rotenburg	90.04
632 000	Landkreis Hersfeld-Rotenburg	90.04.1
632 000	Landkreis Hersfeld-Rotenburg	90.04.2
632 000	Landkreis Hersfeld-Rotenburg	90.04.3	—	—	—	—
632 000	Landkreis Hersfeld-Rotenburg	91	—	—	—	—
632 000	Landkreis Hersfeld-Rotenburg	91.01	—	—	—	—
632 000	Landkreis Hersfeld-Rotenburg	91.02	—	—	—	—
632 000	Landkreis Hersfeld-Rotenburg	91.03	—	—	—	—
632 000	Landkreis Hersfeld-Rotenburg	91.04	—	—	—	—
632 000	Landkreis Hersfeld-Rotenburg	92	11	.	3 761	.
632 000	Landkreis Hersfeld-Rotenburg	92.00.1	7	.	3 238	.
632 000	Landkreis Hersfeld-Rotenburg	92.00.2	—	—	—	—
632 000	Landkreis Hersfeld-Rotenburg	92.00.3	4	.	523	.
632 000	Landkreis Hersfeld-Rotenburg	93	33	6 516	6 458	58
632 000	Landkreis Hersfeld-Rotenburg	93.1	24	5 026	4 997	30
632 000	Landkreis Hersfeld-Rotenburg	93.11	4	2 137	2 110	27
632 000	Landkreis Hersfeld-Rotenburg	93.12	4	.	398	.
632 000	Landkreis Hersfeld-Rotenburg	93.13	9	1 602	1 599	3
632 000	Landkreis Hersfeld-Rotenburg	93.19	7	.	890	.
632 000	Landkreis Hersfeld-Rotenburg	93.2	9	1 489	1 461	29
632 000	Landkreis Hersfeld-Rotenburg	93.21
632 000	Landkreis Hersfeld-Rotenburg	93.29
632 000	Landkreis Hersfeld-Rotenburg	S	154	26 242	26 126	116

6. Umsatzsteuerpflichtige und steuerbarer Umsatz in Hessen 2023 nach Verwaltungsbezirken und wirtschaftlicher Gliederung

AGS	Regierungsbezirk Kreisfreie Stadt Landkreis	WZ 2008	Steuer- pflichtige	Steuerbarer Umsatz		
				insgesamt	Lieferungen und Leistungen	Inner- gemein- schaftliche Erwerbe
			Anzahl	1 000 Euro		
632 000	Landkreis Hersfeld-Rotenburg	94	7	•	831	•
632 000	Landkreis Hersfeld-Rotenburg	94.1	•	•	•	•
632 000	Landkreis Hersfeld-Rotenburg	94.11	•	•	•	•
632 000	Landkreis Hersfeld-Rotenburg	94.12	—	—	—	—
632 000	Landkreis Hersfeld-Rotenburg	94.2	—	—	—	—
632 000	Landkreis Hersfeld-Rotenburg	94.9	•	•	•	•
632 000	Landkreis Hersfeld-Rotenburg	94.91	—	—	—	—
632 000	Landkreis Hersfeld-Rotenburg	94.92	—	—	—	—
632 000	Landkreis Hersfeld-Rotenburg	94.99	•	•	•	•
632 000	Landkreis Hersfeld-Rotenburg	94.99.1	•	•	•	•
632 000	Landkreis Hersfeld-Rotenburg	94.99.2	—	—	—	—
632 000	Landkreis Hersfeld-Rotenburg	94.99.3	—	—	—	—
632 000	Landkreis Hersfeld-Rotenburg	94.99.4	—	—	—	—
632 000	Landkreis Hersfeld-Rotenburg	94.99.9	4	•	495	•
632 000	Landkreis Hersfeld-Rotenburg	95	10	•	838	•
632 000	Landkreis Hersfeld-Rotenburg	95.1	•	•	•	•
632 000	Landkreis Hersfeld-Rotenburg	95.11	•	•	•	•
632 000	Landkreis Hersfeld-Rotenburg	95.12	—	—	—	—
632 000	Landkreis Hersfeld-Rotenburg	95.2	•	•	•	•
632 000	Landkreis Hersfeld-Rotenburg	95.21	—	—	—	—
632 000	Landkreis Hersfeld-Rotenburg	95.22	•	•	•	•
632 000	Landkreis Hersfeld-Rotenburg	95.23	•	•	•	•
632 000	Landkreis Hersfeld-Rotenburg	95.24	•	•	•	•
632 000	Landkreis Hersfeld-Rotenburg	95.25	—	—	—	—
632 000	Landkreis Hersfeld-Rotenburg	95.29	•	•	•	•
632 000	Landkreis Hersfeld-Rotenburg	96	137	24 571	24 458	113
632 000	Landkreis Hersfeld-Rotenburg	96.01	3	8 812	8 786	26
632 000	Landkreis Hersfeld-Rotenburg	96.02	100	10 479	10 423	56
632 000	Landkreis Hersfeld-Rotenburg	96.02.1	76	8 963	8 914	49
632 000	Landkreis Hersfeld-Rotenburg	96.02.2	24	1 516	1 509	7
632 000	Landkreis Hersfeld-Rotenburg	96.03	5	•	1 679	•
632 000	Landkreis Hersfeld-Rotenburg	96.03.1	5	•	1 679	•
632 000	Landkreis Hersfeld-Rotenburg	96.03.2	—	—	—	—
632 000	Landkreis Hersfeld-Rotenburg	96.04	•	•	•	•
632 000	Landkreis Hersfeld-Rotenburg	96.09	•	•	•	•
633 000	Landkreis Kassel	A - S	6 817	12 554 534	11 801 125	753 409
633 000	Landkreis Kassel	A	308	139 369	138 256	1 113
633 000	Landkreis Kassel	01	280	128 915	127 893	1 022
633 000	Landkreis Kassel	01.1	40	14 403	14 386	17
633 000	Landkreis Kassel	01.11	37	•	13 401	•
633 000	Landkreis Kassel	01.12	—	—	—	—
633 000	Landkreis Kassel	01.13	•	•	•	•
633 000	Landkreis Kassel	01.13.1	•	•	•	•
633 000	Landkreis Kassel	01.13.2	•	•	•	•
633 000	Landkreis Kassel	01.14	—	—	—	—
633 000	Landkreis Kassel	01.15	—	—	—	—
633 000	Landkreis Kassel	01.16	—	—	—	—
633 000	Landkreis Kassel	01.19	•	•	•	•
633 000	Landkreis Kassel	01.19.1	•	•	•	•
633 000	Landkreis Kassel	01.19.2	—	—	—	—
633 000	Landkreis Kassel	01.19.9	—	—	—	—
633 000	Landkreis Kassel	01.2	•	•	•	•
633 000	Landkreis Kassel	01.21	—	—	—	—
633 000	Landkreis Kassel	01.22	—	—	—	—

**6. Umsatzsteuerpflichtige und steuerbarer Umsatz in Hessen 2023 nach
Verwaltungsbezirken und wirtschaftlicher Gliederung**

AGS	Regierungsbezirk Kreisfreie Stadt Landkreis	WZ 2008	Steuer- pflichtige	Steuerbarer Umsatz		
				insgesamt	Lieferungen und Leistungen	Inner- gemein- schaftliche Erwerbe
			Anzahl	1 000 Euro		
633 000	Landkreis Kassel	01.23	—	—	—	—
633 000	Landkreis Kassel	01.24	•	•	•	•
633 000	Landkreis Kassel	01.25	•	•	•	•
633 000	Landkreis Kassel	01.25.1	•	•	•	•
633 000	Landkreis Kassel	01.25.9	—	—	—	—
633 000	Landkreis Kassel	01.26	—	—	—	—
633 000	Landkreis Kassel	01.27	—	—	—	—
633 000	Landkreis Kassel	01.28	—	—	—	—
633 000	Landkreis Kassel	01.29	—	—	—	—
633 000	Landkreis Kassel	01.3	•	•	•	•
633 000	Landkreis Kassel	01.30.1	•	•	•	•
633 000	Landkreis Kassel	01.30.2	•	•	•	•
633 000	Landkreis Kassel	01.4	28	32 092	32 079	13
633 000	Landkreis Kassel	01.41	—	—	—	—
633 000	Landkreis Kassel	01.42	•	•	•	•
633 000	Landkreis Kassel	01.43	4	1 395	1 382	13
633 000	Landkreis Kassel	01.44	—	—	—	—
633 000	Landkreis Kassel	01.45	•	•	•	•
633 000	Landkreis Kassel	01.46	6	•	2 863	•
633 000	Landkreis Kassel	01.47	11	25 300	25 300	0
633 000	Landkreis Kassel	01.49	•	•	•	•
633 000	Landkreis Kassel	01.5	168	65 590	64 914	676
633 000	Landkreis Kassel	01.6	38	11 422	11 227	195
633 000	Landkreis Kassel	01.61	•	•	•	•
633 000	Landkreis Kassel	01.62	17	5 388	5 202	186
633 000	Landkreis Kassel	01.63	—	—	—	—
633 000	Landkreis Kassel	01.64	•	•	•	•
633 000	Landkreis Kassel	01.7	•	•	•	•
633 000	Landkreis Kassel	02	25	9 888	9 883	4
633 000	Landkreis Kassel	02.1	•	•	•	•
633 000	Landkreis Kassel	02.2	5	2 830	2 826	4
633 000	Landkreis Kassel	02.3	—	—	—	—
633 000	Landkreis Kassel	02.4	•	•	•	•
633 000	Landkreis Kassel	03	3	567	480	87
633 000	Landkreis Kassel	03.1	•	•	•	•
633 000	Landkreis Kassel	03.11	—	—	—	—
633 000	Landkreis Kassel	03.12	•	•	•	•
633 000	Landkreis Kassel	03.2	•	•	•	•
633 000	Landkreis Kassel	03.21	—	—	—	—
633 000	Landkreis Kassel	03.22	•	•	•	•
633 000	Landkreis Kassel	B	•	•	•	•
633 000	Landkreis Kassel	05	—	—	—	—
633 000	Landkreis Kassel	05.1	—	—	—	—
633 000	Landkreis Kassel	05.2	—	—	—	—
633 000	Landkreis Kassel	06	—	—	—	—
633 000	Landkreis Kassel	06.1	—	—	—	—
633 000	Landkreis Kassel	06.2	—	—	—	—
633 000	Landkreis Kassel	07	—	—	—	—
633 000	Landkreis Kassel	07.1	—	—	—	—
633 000	Landkreis Kassel	07.2	—	—	—	—
633 000	Landkreis Kassel	07.21	—	—	—	—
633 000	Landkreis Kassel	07.29	—	—	—	—
633 000	Landkreis Kassel	08	•	•	•	•
633 000	Landkreis Kassel	08.1	•	•	•	•

**6. Umsatzsteuerpflichtige und steuerbarer Umsatz in Hessen 2023 nach
Verwaltungsbezirken und wirtschaftlicher Gliederung**

AGS	Regierungsbezirk Kreisfreie Stadt Landkreis	WZ 2008	Steuer- pflichtige	Steuerbarer Umsatz		
				insgesamt	Lieferungen und Leistungen	Inner- gemein- schaftliche Erwerbe
			Anzahl	1 000 Euro		
633 000	Landkreis Kassel	08.11
633 000	Landkreis Kassel	08.12	—	—	—	—
633 000	Landkreis Kassel	08.9	—	—	—	—
633 000	Landkreis Kassel	08.91	—	—	—	—
633 000	Landkreis Kassel	08.92	—	—	—	—
633 000	Landkreis Kassel	08.93	—	—	—	—
633 000	Landkreis Kassel	08.99	—	—	—	—
633 000	Landkreis Kassel	09	—	—	—	—
633 000	Landkreis Kassel	09.1	—	—	—	—
633 000	Landkreis Kassel	09.9	—	—	—	—
633 000	Landkreis Kassel	C	548	3 192 961	2 852 948	340 012
633 000	Landkreis Kassel	10	78	107 195	104 891	2 303
633 000	Landkreis Kassel	10.1	40	54 902	54 768	133
633 000	Landkreis Kassel	10.11
633 000	Landkreis Kassel	10.12	—	—	—	—
633 000	Landkreis Kassel	10.13
633 000	Landkreis Kassel	10.2
633 000	Landkreis Kassel	10.3
633 000	Landkreis Kassel	10.31
633 000	Landkreis Kassel	10.32
633 000	Landkreis Kassel	10.39
633 000	Landkreis Kassel	10.4	—	—	—	—
633 000	Landkreis Kassel	10.41	—	—	—	—
633 000	Landkreis Kassel	10.42	—	—	—	—
633 000	Landkreis Kassel	10.5	—	—	—	—
633 000	Landkreis Kassel	10.51	—	—	—	—
633 000	Landkreis Kassel	10.52	—	—	—	—
633 000	Landkreis Kassel	10.6
633 000	Landkreis Kassel	10.61
633 000	Landkreis Kassel	10.62	—	—	—	—
633 000	Landkreis Kassel	10.7	25	29 942	29 928	14
633 000	Landkreis Kassel	10.71
633 000	Landkreis Kassel	10.72	—	—	—	—
633 000	Landkreis Kassel	10.73
633 000	Landkreis Kassel	10.8	6	.	679	.
633 000	Landkreis Kassel	10.81	—	—	—	—
633 000	Landkreis Kassel	10.82
633 000	Landkreis Kassel	10.83	—	—	—	—
633 000	Landkreis Kassel	10.84	—	—	—	—
633 000	Landkreis Kassel	10.85
633 000	Landkreis Kassel	10.86	—	—	—	—
633 000	Landkreis Kassel	10.89	3	.	205	.
633 000	Landkreis Kassel	10.9
633 000	Landkreis Kassel	10.91
633 000	Landkreis Kassel	10.92
633 000	Landkreis Kassel	11
633 000	Landkreis Kassel	11.01
633 000	Landkreis Kassel	11.02	—	—	—	—
633 000	Landkreis Kassel	11.03	—	—	—	—
633 000	Landkreis Kassel	11.04	—	—	—	—
633 000	Landkreis Kassel	11.05
633 000	Landkreis Kassel	11.06	—	—	—	—
633 000	Landkreis Kassel	11.07
633 000	Landkreis Kassel	12	—	—	—	—

6. Umsatzsteuerpflichtige und steuerbarer Umsatz in Hessen 2023 nach Verwaltungsbezirken und wirtschaftlicher Gliederung

AGS	Regierungsbezirk Kreisfreie Stadt Landkreis	WZ 2008	Steuer- pflichtige	Steuerbarer Umsatz		
				insgesamt	Lieferungen und Leistungen	Inner- gemein- schaftliche Erwerbe
			Anzahl	1 000 Euro		
633 000	Landkreis Kassel	13
633 000	Landkreis Kassel	13.1	—	—	—	—
633 000	Landkreis Kassel	13.2
633 000	Landkreis Kassel	13.3	5	692	673	19
633 000	Landkreis Kassel	13.9
633 000	Landkreis Kassel	13.91	—	—	—	—
633 000	Landkreis Kassel	13.92
633 000	Landkreis Kassel	13.93
633 000	Landkreis Kassel	13.94	—	—	—	—
633 000	Landkreis Kassel	13.95	—	—	—	—
633 000	Landkreis Kassel	13.96
633 000	Landkreis Kassel	13.99
633 000	Landkreis Kassel	14	7	.	729	.
633 000	Landkreis Kassel	14.1
633 000	Landkreis Kassel	14.11	—	—	—	—
633 000	Landkreis Kassel	14.12	—	—	—	—
633 000	Landkreis Kassel	14.13
633 000	Landkreis Kassel	14.14	—	—	—	—
633 000	Landkreis Kassel	14.19	5	693	624	69
633 000	Landkreis Kassel	14.2
633 000	Landkreis Kassel	14.3	—	—	—	—
633 000	Landkreis Kassel	14.31	—	—	—	—
633 000	Landkreis Kassel	14.39	—	—	—	—
633 000	Landkreis Kassel	15
633 000	Landkreis Kassel	15.1
633 000	Landkreis Kassel	15.11	—	—	—	—
633 000	Landkreis Kassel	15.12
633 000	Landkreis Kassel	15.2	—	—	—	—
633 000	Landkreis Kassel	16	51	36 827	34 308	2 519
633 000	Landkreis Kassel	16.1	18	11 990	11 975	15
633 000	Landkreis Kassel	16.2	33	24 837	22 333	2 504
633 000	Landkreis Kassel	16.21
633 000	Landkreis Kassel	16.22	—	—	—	—
633 000	Landkreis Kassel	16.23
633 000	Landkreis Kassel	16.24
633 000	Landkreis Kassel	16.29	3	.	1 401	.
633 000	Landkreis Kassel	17
633 000	Landkreis Kassel	17.1	—	—	—	—
633 000	Landkreis Kassel	17.11	—	—	—	—
633 000	Landkreis Kassel	17.12	—	—	—	—
633 000	Landkreis Kassel	17.2
633 000	Landkreis Kassel	17.21
633 000	Landkreis Kassel	17.22	—	—	—	—
633 000	Landkreis Kassel	17.23	—	—	—	—
633 000	Landkreis Kassel	17.24
633 000	Landkreis Kassel	17.29	—	—	—	—
633 000	Landkreis Kassel	18	24	47 125	44 944	2 182
633 000	Landkreis Kassel	18.1
633 000	Landkreis Kassel	18.11
633 000	Landkreis Kassel	18.12	17	40 072	37 893	2 180
633 000	Landkreis Kassel	18.13	3	.	170	.
633 000	Landkreis Kassel	18.14
633 000	Landkreis Kassel	18.2
633 000	Landkreis Kassel	19	—	—	—	—

**6. Umsatzsteuerpflichtige und steuerbarer Umsatz in Hessen 2023 nach
Verwaltungsbezirken und wirtschaftlicher Gliederung**

AGS	Regierungsbezirk Kreisfreie Stadt Landkreis	WZ 2008	Steuer- pflichtige	Steuerbarer Umsatz		
				insgesamt	Lieferungen und Leistungen	Inner- gemein- schaftliche Erwerbe
			Anzahl	1 000 Euro		
633 000	Landkreis Kassel	19.1	—	—	—	—
633 000	Landkreis Kassel	19.2	—	—	—	—
633 000	Landkreis Kassel	20	10	63 729	61 123	2 606
633 000	Landkreis Kassel	20.1	•	•	•	•
633 000	Landkreis Kassel	20.11	—	—	—	—
633 000	Landkreis Kassel	20.12	—	—	—	—
633 000	Landkreis Kassel	20.13	•	•	•	•
633 000	Landkreis Kassel	20.14	—	—	—	—
633 000	Landkreis Kassel	20.15	—	—	—	—
633 000	Landkreis Kassel	20.16	•	•	•	•
633 000	Landkreis Kassel	20.17	—	—	—	—
633 000	Landkreis Kassel	20.2	—	—	—	—
633 000	Landkreis Kassel	20.3	•	•	•	•
633 000	Landkreis Kassel	20.4	4	2 110	1 561	548
633 000	Landkreis Kassel	20.41	—	—	—	—
633 000	Landkreis Kassel	20.42	4	2 110	1 561	548
633 000	Landkreis Kassel	20.5	—	—	—	—
633 000	Landkreis Kassel	20.51	—	—	—	—
633 000	Landkreis Kassel	20.52	—	—	—	—
633 000	Landkreis Kassel	20.53	—	—	—	—
633 000	Landkreis Kassel	20.59	—	—	—	—
633 000	Landkreis Kassel	20.6	—	—	—	—
633 000	Landkreis Kassel	21	—	—	—	—
633 000	Landkreis Kassel	21.1	—	—	—	—
633 000	Landkreis Kassel	21.2	—	—	—	—
633 000	Landkreis Kassel	22	18	67 092	59 141	7 952
633 000	Landkreis Kassel	22.1	•	•	•	•
633 000	Landkreis Kassel	22.11	•	•	•	•
633 000	Landkreis Kassel	22.19	—	—	—	—
633 000	Landkreis Kassel	22.2	•	•	•	•
633 000	Landkreis Kassel	22.21	6	60 159	52 323	7 835
633 000	Landkreis Kassel	22.22	•	•	•	•
633 000	Landkreis Kassel	22.23	4	2 149	2 146	3
633 000	Landkreis Kassel	22.29	4	1 869	1 775	94
633 000	Landkreis Kassel	23	30	54 373	51 590	2 783
633 000	Landkreis Kassel	23.1	3	•	1 076	•
633 000	Landkreis Kassel	23.11	—	—	—	—
633 000	Landkreis Kassel	23.12	—	—	—	—
633 000	Landkreis Kassel	23.13	—	—	—	—
633 000	Landkreis Kassel	23.14	—	—	—	—
633 000	Landkreis Kassel	23.19	3	•	1 076	•
633 000	Landkreis Kassel	23.2	—	—	—	—
633 000	Landkreis Kassel	23.3	—	—	—	—
633 000	Landkreis Kassel	23.31	—	—	—	—
633 000	Landkreis Kassel	23.32	—	—	—	—
633 000	Landkreis Kassel	23.4	•	•	•	•
633 000	Landkreis Kassel	23.41	—	—	—	—
633 000	Landkreis Kassel	23.42	—	—	—	—
633 000	Landkreis Kassel	23.43	—	—	—	—
633 000	Landkreis Kassel	23.44	—	—	—	—
633 000	Landkreis Kassel	23.49	•	•	•	•
633 000	Landkreis Kassel	23.5	—	—	—	—
633 000	Landkreis Kassel	23.51	—	—	—	—
633 000	Landkreis Kassel	23.52	—	—	—	—

**6. Umsatzsteuerpflichtige und steuerbarer Umsatz in Hessen 2023 nach
Verwaltungsbezirken und wirtschaftlicher Gliederung**

AGS	Regierungsbezirk Kreisfreie Stadt Landkreis	WZ 2008	Steuer- pflichtige	Steuerbarer Umsatz		
				insgesamt	Lieferungen und Leistungen	Inner- gemein- schaftliche Erwerbe
			Anzahl	1 000 Euro		
633 000	Landkreis Kassel	23.6	5	10 481	9 996	486
633 000	Landkreis Kassel	23.61	5	10 481	9 996	486
633 000	Landkreis Kassel	23.62	—	—	—	—
633 000	Landkreis Kassel	23.63	—	—	—	—
633 000	Landkreis Kassel	23.64	—	—	—	—
633 000	Landkreis Kassel	23.65	—	—	—	—
633 000	Landkreis Kassel	23.69	—	—	—	—
633 000	Landkreis Kassel	23.7	•	•	•	•
633 000	Landkreis Kassel	23.9	•	•	•	•
633 000	Landkreis Kassel	23.91	•	•	•	•
633 000	Landkreis Kassel	23.99	•	•	•	•
633 000	Landkreis Kassel	24	4	9 346	8 570	776
633 000	Landkreis Kassel	24.1	•	•	•	•
633 000	Landkreis Kassel	24.2	•	•	•	•
633 000	Landkreis Kassel	24.3	—	—	—	—
633 000	Landkreis Kassel	24.31	—	—	—	—
633 000	Landkreis Kassel	24.32	—	—	—	—
633 000	Landkreis Kassel	24.33	—	—	—	—
633 000	Landkreis Kassel	24.34	—	—	—	—
633 000	Landkreis Kassel	24.4	—	—	—	—
633 000	Landkreis Kassel	24.41	—	—	—	—
633 000	Landkreis Kassel	24.42	—	—	—	—
633 000	Landkreis Kassel	24.43	—	—	—	—
633 000	Landkreis Kassel	24.44	—	—	—	—
633 000	Landkreis Kassel	24.45	—	—	—	—
633 000	Landkreis Kassel	24.46	—	—	—	—
633 000	Landkreis Kassel	24.5	•	•	•	•
633 000	Landkreis Kassel	24.51	—	—	—	—
633 000	Landkreis Kassel	24.52	—	—	—	—
633 000	Landkreis Kassel	24.53	•	•	•	•
633 000	Landkreis Kassel	24.54	—	—	—	—
633 000	Landkreis Kassel	25	69	115 328	111 310	4 018
633 000	Landkreis Kassel	25.1	24	41 045	40 331	714
633 000	Landkreis Kassel	25.11	18	30 998	30 313	685
633 000	Landkreis Kassel	25.12	6	10 047	10 018	29
633 000	Landkreis Kassel	25.2	•	•	•	•
633 000	Landkreis Kassel	25.21	—	—	—	—
633 000	Landkreis Kassel	25.29	•	•	•	•
633 000	Landkreis Kassel	25.3	—	—	—	—
633 000	Landkreis Kassel	25.4	—	—	—	—
633 000	Landkreis Kassel	25.5	•	•	•	•
633 000	Landkreis Kassel	25.6	•	•	•	•
633 000	Landkreis Kassel	25.61	4	•	21 402	•
633 000	Landkreis Kassel	25.62	•	•	•	•
633 000	Landkreis Kassel	25.7	6	5 933	5 261	672
633 000	Landkreis Kassel	25.71	—	—	—	—
633 000	Landkreis Kassel	25.72	—	—	—	—
633 000	Landkreis Kassel	25.73	6	5 933	5 261	672
633 000	Landkreis Kassel	25.73.1	•	•	•	•
633 000	Landkreis Kassel	25.73.2	—	—	—	—
633 000	Landkreis Kassel	25.73.3	—	—	—	—
633 000	Landkreis Kassel	25.73.4	—	—	—	—
633 000	Landkreis Kassel	25.73.5	•	•	•	•
633 000	Landkreis Kassel	25.9	6	8 993	8 724	270

**6. Umsatzsteuerpflichtige und steuerbarer Umsatz in Hessen 2023 nach
Verwaltungsbezirken und wirtschaftlicher Gliederung**

AGS	Regierungsbezirk Kreisfreie Stadt Landkreis	WZ 2008	Steuer- pflichtige	Steuerbarer Umsatz		
				insgesamt	Lieferungen und Leistungen	Inner- gemein- schaftliche Erwerbe
			Anzahl	1 000 Euro		
633 000	Landkreis Kassel	25.91	—	—	—	—
633 000	Landkreis Kassel	25.92	—	—	—	—
633 000	Landkreis Kassel	25.93
633 000	Landkreis Kassel	25.94	—	—	—	—
633 000	Landkreis Kassel	25.99
633 000	Landkreis Kassel	26	32	157 412	154 015	3 397
633 000	Landkreis Kassel	26.1	9	70 903	70 105	797
633 000	Landkreis Kassel	26.11
633 000	Landkreis Kassel	26.11.1
633 000	Landkreis Kassel	26.11.9	6	14 635	14 130	505
633 000	Landkreis Kassel	26.12
633 000	Landkreis Kassel	26.2	3	.	167	.
633 000	Landkreis Kassel	26.3
633 000	Landkreis Kassel	26.4
633 000	Landkreis Kassel	26.5	13	83 653	81 103	2 549
633 000	Landkreis Kassel	26.51	13	83 653	81 103	2 549
633 000	Landkreis Kassel	26.51.1
633 000	Landkreis Kassel	26.51.2
633 000	Landkreis Kassel	26.51.3	—	—	—	—
633 000	Landkreis Kassel	26.52	—	—	—	—
633 000	Landkreis Kassel	26.6
633 000	Landkreis Kassel	26.7
633 000	Landkreis Kassel	26.8	—	—	—	—
633 000	Landkreis Kassel	27
633 000	Landkreis Kassel	27.1	6	32 855	32 645	210
633 000	Landkreis Kassel	27.11
633 000	Landkreis Kassel	27.12
633 000	Landkreis Kassel	27.2	—	—	—	—
633 000	Landkreis Kassel	27.3
633 000	Landkreis Kassel	27.31	—	—	—	—
633 000	Landkreis Kassel	27.32
633 000	Landkreis Kassel	27.33
633 000	Landkreis Kassel	27.4
633 000	Landkreis Kassel	27.5
633 000	Landkreis Kassel	27.51
633 000	Landkreis Kassel	27.52	—	—	—	—
633 000	Landkreis Kassel	27.9
633 000	Landkreis Kassel	28	46	329 377	300 991	28 386
633 000	Landkreis Kassel	28.1	7	73 090	69 289	3 801
633 000	Landkreis Kassel	28.11	—	—	—	—
633 000	Landkreis Kassel	28.12	3	4 590	4 454	136
633 000	Landkreis Kassel	28.13
633 000	Landkreis Kassel	28.14
633 000	Landkreis Kassel	28.15
633 000	Landkreis Kassel	28.2	18	219 076	194 701	24 375
633 000	Landkreis Kassel	28.21
633 000	Landkreis Kassel	28.21.1	—	—	—	—
633 000	Landkreis Kassel	28.21.9
633 000	Landkreis Kassel	28.22
633 000	Landkreis Kassel	28.23	—	—	—	—
633 000	Landkreis Kassel	28.24
633 000	Landkreis Kassel	28.25
633 000	Landkreis Kassel	28.29	7	47 774	45 408	2 367
633 000	Landkreis Kassel	28.3	—	—	—	—

6. Umsatzsteuerpflichtige und steuerbarer Umsatz in Hessen 2023 nach Verwaltungsbezirken und wirtschaftlicher Gliederung

AGS	Regierungsbezirk Kreisfreie Stadt Landkreis	WZ 2008	Steuer- pflichtige	Steuerbarer Umsatz		
				insgesamt	Lieferungen und Leistungen	Inner- gemein- schaftliche Erwerbe
			Anzahl	1 000 Euro		
633 000	Landkreis Kassel	28.4	6	6 763	6 725	38
633 000	Landkreis Kassel	28.41
633 000	Landkreis Kassel	28.49
633 000	Landkreis Kassel	28.9	15	30 448	30 275	172
633 000	Landkreis Kassel	28.91	—	—	—	—
633 000	Landkreis Kassel	28.92
633 000	Landkreis Kassel	28.92.1	—	—	—	—
633 000	Landkreis Kassel	28.92.2
633 000	Landkreis Kassel	28.93
633 000	Landkreis Kassel	28.94
633 000	Landkreis Kassel	28.95	—	—	—	—
633 000	Landkreis Kassel	28.96
633 000	Landkreis Kassel	28.99	8	11 467	11 405	62
633 000	Landkreis Kassel	29	16	54 004	52 697	1 307
633 000	Landkreis Kassel	29.1
633 000	Landkreis Kassel	29.10.1
633 000	Landkreis Kassel	29.10.2	—	—	—	—
633 000	Landkreis Kassel	29.2
633 000	Landkreis Kassel	29.3
633 000	Landkreis Kassel	29.31
633 000	Landkreis Kassel	29.32	6	.	11 305	.
633 000	Landkreis Kassel	30
633 000	Landkreis Kassel	30.1
633 000	Landkreis Kassel	30.11	—	—	—	—
633 000	Landkreis Kassel	30.12
633 000	Landkreis Kassel	30.2	—	—	—	—
633 000	Landkreis Kassel	30.20.1	—	—	—	—
633 000	Landkreis Kassel	30.20.2	—	—	—	—
633 000	Landkreis Kassel	30.3
633 000	Landkreis Kassel	30.4	—	—	—	—
633 000	Landkreis Kassel	30.9
633 000	Landkreis Kassel	30.91	—	—	—	—
633 000	Landkreis Kassel	30.92
633 000	Landkreis Kassel	30.99	—	—	—	—
633 000	Landkreis Kassel	31	27	20 480	19 704	776
633 000	Landkreis Kassel	31.01
633 000	Landkreis Kassel	31.02	3	.	1 606	.
633 000	Landkreis Kassel	31.03
633 000	Landkreis Kassel	31.09	19	16 557	15 824	733
633 000	Landkreis Kassel	31.09.1
633 000	Landkreis Kassel	31.09.9
633 000	Landkreis Kassel	32	46	28 600	28 165	435
633 000	Landkreis Kassel	32.1	6	1 595	1 444	152
633 000	Landkreis Kassel	32.11	—	—	—	—
633 000	Landkreis Kassel	32.12	6	1 595	1 444	152
633 000	Landkreis Kassel	32.13	—	—	—	—
633 000	Landkreis Kassel	32.2	4	2 335	2 293	43
633 000	Landkreis Kassel	32.3	—	—	—	—
633 000	Landkreis Kassel	32.4
633 000	Landkreis Kassel	32.5	30	19 634	19 475	159
633 000	Landkreis Kassel	32.50.1	6	1 709	1 675	33
633 000	Landkreis Kassel	32.50.2	8	5 557	5 439	118
633 000	Landkreis Kassel	32.50.3	16	12 368	12 360	8
633 000	Landkreis Kassel	32.9

**6. Umsatzsteuerpflichtige und steuerbarer Umsatz in Hessen 2023 nach
Verwaltungsbezirken und wirtschaftlicher Gliederung**

AGS	Regierungsbezirk Kreisfreie Stadt Landkreis	WZ 2008	Steuer- pflichtige	Steuerbarer Umsatz		
				insgesamt	Lieferungen und Leistungen	Inner- gemein- schaftliche Erwerbe
			Anzahl	1 000 Euro		
633 000	Landkreis Kassel	32.91	—	—	—	—
633 000	Landkreis Kassel	32.99
633 000	Landkreis Kassel	33	44	82 426	81 285	1 140
633 000	Landkreis Kassel	33.1	30	55 373	54 428	945
633 000	Landkreis Kassel	33.11
633 000	Landkreis Kassel	33.12	15	22 475	22 199	276
633 000	Landkreis Kassel	33.13
633 000	Landkreis Kassel	33.14	3	.	2 357	.
633 000	Landkreis Kassel	33.15
633 000	Landkreis Kassel	33.16
633 000	Landkreis Kassel	33.17	5	3 885	3 885	0
633 000	Landkreis Kassel	33.19
633 000	Landkreis Kassel	33.2	14	27 052	26 857	195
633 000	Landkreis Kassel	D	319	110 888	108 839	2 049
633 000	Landkreis Kassel	35	319	110 888	108 839	2 049
633 000	Landkreis Kassel	35.1	295	101 583	99 536	2 047
633 000	Landkreis Kassel	35.11	292	101 373	99 326	2 047
633 000	Landkreis Kassel	35.11.1	23	3 462	3 415	47
633 000	Landkreis Kassel	35.11.2	33	42 811	42 789	22
633 000	Landkreis Kassel	35.11.3	236	55 101	53 123	1 978
633 000	Landkreis Kassel	35.12	—	—	—	—
633 000	Landkreis Kassel	35.13
633 000	Landkreis Kassel	35.14
633 000	Landkreis Kassel	35.2	20	.	8 483	.
633 000	Landkreis Kassel	35.21	20	.	8 483	.
633 000	Landkreis Kassel	35.21.1	—	—	—	—
633 000	Landkreis Kassel	35.21.2	14	.	5 788	.
633 000	Landkreis Kassel	35.21.3	6	2 698	2 696	2
633 000	Landkreis Kassel	35.22	—	—	—	—
633 000	Landkreis Kassel	35.23	—	—	—	—
633 000	Landkreis Kassel	35.3	4	.	819	.
633 000	Landkreis Kassel	E	41	67 300	67 030	269
633 000	Landkreis Kassel	36	24	32 929	32 901	28
633 000	Landkreis Kassel	36.00.1
633 000	Landkreis Kassel	36.00.2
633 000	Landkreis Kassel	36.00.3
633 000	Landkreis Kassel	37	3	12 191	12 190	0
633 000	Landkreis Kassel	37.00.1	3	12 191	12 190	0
633 000	Landkreis Kassel	37.00.2	—	—	—	—
633 000	Landkreis Kassel	38	14	22 180	21 940	240
633 000	Landkreis Kassel	38.1	8	10 467	10 453	14
633 000	Landkreis Kassel	38.11	8	10 467	10 453	14
633 000	Landkreis Kassel	38.12	—	—	—	—
633 000	Landkreis Kassel	38.2
633 000	Landkreis Kassel	38.21
633 000	Landkreis Kassel	38.22	—	—	—	—
633 000	Landkreis Kassel	38.3
633 000	Landkreis Kassel	38.31
633 000	Landkreis Kassel	38.32
633 000	Landkreis Kassel	39	—	—	—	—
633 000	Landkreis Kassel	F	870	551 181	544 172	7 010
633 000	Landkreis Kassel	41	65	68 714	67 041	1 673
633 000	Landkreis Kassel	41.1	8	3 623	3 536	87
633 000	Landkreis Kassel	41.10.1	—	—	—	—

6. Umsatzsteuerpflichtige und steuerbarer Umsatz in Hessen 2023 nach Verwaltungsbezirken und wirtschaftlicher Gliederung

AGS	Regierungsbezirk Kreisfreie Stadt Landkreis	WZ 2008	Steuer- pflichtige	Steuerbarer Umsatz		
				insgesamt	Lieferungen und Leistungen	Inner- gemein- schaftliche Erwerbe
			Anzahl	1 000 Euro		
633 000	Landkreis Kassel	41.10.2	—	—	—	—
633 000	Landkreis Kassel	41.10.3	8	3 623	3 536	87
633 000	Landkreis Kassel	41.2	57	65 090	63 505	1 586
633 000	Landkreis Kassel	41.20.1
633 000	Landkreis Kassel	41.20.2
633 000	Landkreis Kassel	42	16	32 352	32 050	303
633 000	Landkreis Kassel	42.1
633 000	Landkreis Kassel	42.11
633 000	Landkreis Kassel	42.12	—	—	—	—
633 000	Landkreis Kassel	42.13	—	—	—	—
633 000	Landkreis Kassel	42.2
633 000	Landkreis Kassel	42.21	5	3 013	3 013	0
633 000	Landkreis Kassel	42.22
633 000	Landkreis Kassel	42.9	6	21 201	21 198	3
633 000	Landkreis Kassel	42.91
633 000	Landkreis Kassel	42.99
633 000	Landkreis Kassel	43	789	450 115	445 081	5 034
633 000	Landkreis Kassel	43.1	22	12 670	12 620	50
633 000	Landkreis Kassel	43.11
633 000	Landkreis Kassel	43.12	14	8 639	8 597	42
633 000	Landkreis Kassel	43.13
633 000	Landkreis Kassel	43.2	302	206 312	204 187	2 125
633 000	Landkreis Kassel	43.21	90	65 108	64 617	491
633 000	Landkreis Kassel	43.22	110	106 295	105 422	873
633 000	Landkreis Kassel	43.29	102	34 909	34 148	761
633 000	Landkreis Kassel	43.29.1	71	21 654	21 320	334
633 000	Landkreis Kassel	43.29.9	31	13 255	12 828	427
633 000	Landkreis Kassel	43.3	298	109 439	107 145	2 293
633 000	Landkreis Kassel	43.31	10	4 617	4 617	1
633 000	Landkreis Kassel	43.32	82	29 620	28 255	1 365
633 000	Landkreis Kassel	43.33	98	26 997	26 498	499
633 000	Landkreis Kassel	43.34	97	44 078	43 973	105
633 000	Landkreis Kassel	43.34.1
633 000	Landkreis Kassel	43.34.2
633 000	Landkreis Kassel	43.39	11	4 126	3 803	324
633 000	Landkreis Kassel	43.9	167	121 695	121 129	566
633 000	Landkreis Kassel	43.91	85	46 381	45 873	508
633 000	Landkreis Kassel	43.91.1	49	26 068	26 061	7
633 000	Landkreis Kassel	43.91.2	36	20 313	19 812	501
633 000	Landkreis Kassel	43.99	82	75 314	75 255	58
633 000	Landkreis Kassel	43.99.1	7	4 876	4 876	0
633 000	Landkreis Kassel	43.99.2	7	.	6 403	.
633 000	Landkreis Kassel	43.99.9	68	.	63 977	.
633 000	Landkreis Kassel	G	1 309	6 112 735	5 727 962	384 773
633 000	Landkreis Kassel	45	297	4 628 822	4 310 808	318 014
633 000	Landkreis Kassel	45.1
633 000	Landkreis Kassel	45.11
633 000	Landkreis Kassel	45.19	10	.	90 724	.
633 000	Landkreis Kassel	45.2	94	50 271	49 983	288
633 000	Landkreis Kassel	45.20.1	8	3 650	3 649	1
633 000	Landkreis Kassel	45.20.2
633 000	Landkreis Kassel	45.20.3	74	39 346	39 094	252
633 000	Landkreis Kassel	45.20.4
633 000	Landkreis Kassel	45.3

6. Umsatzsteuerpflichtige und steuerbarer Umsatz in Hessen 2023 nach Verwaltungsbezirken und wirtschaftlicher Gliederung

AGS	Regierungsbezirk Kreisfreie Stadt Landkreis	WZ 2008	Steuer- pflichtige	Steuerbarer Umsatz		
				insgesamt	Lieferungen und Leistungen	Inner- gemein- schaftliche Erwerbe
			Anzahl	1 000 Euro		
633 000	Landkreis Kassel	45.31
633 000	Landkreis Kassel	45.32
633 000	Landkreis Kassel	45.4	13	53 765	45 442	8 324
633 000	Landkreis Kassel	46	307	714 666	664 814	49 852
633 000	Landkreis Kassel	46.1	131	40 189	38 667	1 523
633 000	Landkreis Kassel	46.11	3	594	514	80
633 000	Landkreis Kassel	46.12
633 000	Landkreis Kassel	46.13	9	2 487	2 068	419
633 000	Landkreis Kassel	46.13.1
633 000	Landkreis Kassel	46.13.2
633 000	Landkreis Kassel	46.14	29	11 902	11 770	132
633 000	Landkreis Kassel	46.15	14	.	3 032	.
633 000	Landkreis Kassel	46.16	10	1 521	1 507	15
633 000	Landkreis Kassel	46.17
633 000	Landkreis Kassel	46.18	43	15 367	14 650	717
633 000	Landkreis Kassel	46.18.1
633 000	Landkreis Kassel	46.18.2	—	—	—	—
633 000	Landkreis Kassel	46.18.3	—	—	—	—
633 000	Landkreis Kassel	46.18.4	6	4 607	4 384	223
633 000	Landkreis Kassel	46.18.5
633 000	Landkreis Kassel	46.18.6
633 000	Landkreis Kassel	46.18.7	—	—	—	—
633 000	Landkreis Kassel	46.18.9	34	9 838	9 343	495
633 000	Landkreis Kassel	46.19	19	4 362	4 204	158
633 000	Landkreis Kassel	46.2	8	51 609	50 319	1 290
633 000	Landkreis Kassel	46.21
633 000	Landkreis Kassel	46.22
633 000	Landkreis Kassel	46.23
633 000	Landkreis Kassel	46.24
633 000	Landkreis Kassel	46.3
633 000	Landkreis Kassel	46.31
633 000	Landkreis Kassel	46.32	3	7 534	7 531	3
633 000	Landkreis Kassel	46.33
633 000	Landkreis Kassel	46.34	9	.	8 858	.
633 000	Landkreis Kassel	46.35	—	—	—	—
633 000	Landkreis Kassel	46.36	—	—	—	—
633 000	Landkreis Kassel	46.37
633 000	Landkreis Kassel	46.38	4	7 459	6 420	1 039
633 000	Landkreis Kassel	46.38.1	—	—	—	—
633 000	Landkreis Kassel	46.38.2	—	—	—	—
633 000	Landkreis Kassel	46.38.9	4	7 459	6 420	1 039
633 000	Landkreis Kassel	46.39
633 000	Landkreis Kassel	46.39.1	—	—	—	—
633 000	Landkreis Kassel	46.39.9
633 000	Landkreis Kassel	46.4	39	120 608	102 528	18 081
633 000	Landkreis Kassel	46.41
633 000	Landkreis Kassel	46.42
633 000	Landkreis Kassel	46.42.1
633 000	Landkreis Kassel	46.42.2	—	—	—	—
633 000	Landkreis Kassel	46.43	7	5 512	5 488	24
633 000	Landkreis Kassel	46.43.1
633 000	Landkreis Kassel	46.43.2
633 000	Landkreis Kassel	46.43.3	4	4 031	4 019	12
633 000	Landkreis Kassel	46.44

**6. Umsatzsteuerpflichtige und steuerbarer Umsatz in Hessen 2023 nach
Verwaltungsbezirken und wirtschaftlicher Gliederung**

AGS	Regierungsbezirk Kreisfreie Stadt Landkreis	WZ 2008	Steuer- pflichtige	Steuerbarer Umsatz		
				insgesamt	Lieferungen und Leistungen	Inner- gemein- schaftliche Erwerbe
			Anzahl	1 000 Euro		
633 000	Landkreis Kassel	46.44.1
633 000	Landkreis Kassel	46.44.2
633 000	Landkreis Kassel	46.45	5	9 495	7 863	1 633
633 000	Landkreis Kassel	46.46	10	27 732	24 038	3 694
633 000	Landkreis Kassel	46.46.1
633 000	Landkreis Kassel	46.46.2
633 000	Landkreis Kassel	46.47
633 000	Landkreis Kassel	46.48	—	—	—	—
633 000	Landkreis Kassel	46.49	6	36 728	27 445	9 282
633 000	Landkreis Kassel	46.49.1	—	—	—	—
633 000	Landkreis Kassel	46.49.2
633 000	Landkreis Kassel	46.49.3
633 000	Landkreis Kassel	46.49.4
633 000	Landkreis Kassel	46.49.5	—	—	—	—
633 000	Landkreis Kassel	46.5	9	39 728	31 901	7 827
633 000	Landkreis Kassel	46.51
633 000	Landkreis Kassel	46.52
633 000	Landkreis Kassel	46.6	35	259 673	243 195	16 478
633 000	Landkreis Kassel	46.61	9	54 405	45 658	8 747
633 000	Landkreis Kassel	46.62
633 000	Landkreis Kassel	46.63
633 000	Landkreis Kassel	46.64	—	—	—	—
633 000	Landkreis Kassel	46.65	—	—	—	—
633 000	Landkreis Kassel	46.66
633 000	Landkreis Kassel	46.69	18	183 386	176 263	7 123
633 000	Landkreis Kassel	46.7	61	168 935	165 837	3 099
633 000	Landkreis Kassel	46.71	8	80 167	79 891	276
633 000	Landkreis Kassel	46.71.1
633 000	Landkreis Kassel	46.71.2
633 000	Landkreis Kassel	46.72
633 000	Landkreis Kassel	46.73	26	47 018	46 577	441
633 000	Landkreis Kassel	46.73.1	4	1 701	1 690	11
633 000	Landkreis Kassel	46.73.2
633 000	Landkreis Kassel	46.73.3
633 000	Landkreis Kassel	46.73.4	15	42 131	41 914	217
633 000	Landkreis Kassel	46.73.5
633 000	Landkreis Kassel	46.73.6
633 000	Landkreis Kassel	46.73.7	—	—	—	—
633 000	Landkreis Kassel	46.73.8
633 000	Landkreis Kassel	46.74	12	20 269	18 310	1 958
633 000	Landkreis Kassel	46.74.1	5	.	11 005	.
633 000	Landkreis Kassel	46.74.2	3	.	298	.
633 000	Landkreis Kassel	46.74.3	4	8 774	7 007	1 768
633 000	Landkreis Kassel	46.75	4	8 182	7 887	295
633 000	Landkreis Kassel	46.76
633 000	Landkreis Kassel	46.77	8	5 059	4 943	116
633 000	Landkreis Kassel	46.9
633 000	Landkreis Kassel	47	705	769 247	752 339	16 908
633 000	Landkreis Kassel	47.1	81	272 216	271 261	955
633 000	Landkreis Kassel	47.11	49	256 504	256 328	176
633 000	Landkreis Kassel	47.19	32	15 712	14 933	778
633 000	Landkreis Kassel	47.2	66	52 584	51 400	1 184
633 000	Landkreis Kassel	47.21	9	6 068	5 596	471
633 000	Landkreis Kassel	47.22	9	6 108	6 098	10

6. Umsatzsteuerpflichtige und steuerbarer Umsatz in Hessen 2023 nach Verwaltungsbezirken und wirtschaftlicher Gliederung

AGS	Regierungsbezirk Kreisfreie Stadt Landkreis	WZ 2008	Steuer- pflichtige	Steuerbarer Umsatz		
				insgesamt	Lieferungen und Leistungen	Inner- gemein- schaftliche Erwerbe
			Anzahl	1 000 Euro		
633 000	Landkreis Kassel	47.23	—	—	—	—
633 000	Landkreis Kassel	47.24	7	1 940	1 932	7
633 000	Landkreis Kassel	47.25	12	2 931	2 878	52
633 000	Landkreis Kassel	47.26	4	1 419	1 374	45
633 000	Landkreis Kassel	47.29	25	34 120	33 521	599
633 000	Landkreis Kassel	47.3	34	44 214	44 211	4
633 000	Landkreis Kassel	47.30.1	25	25 770	25 768	2
633 000	Landkreis Kassel	47.30.2	9	18 444	18 442	2
633 000	Landkreis Kassel	47.4	50	26 817	23 135	3 682
633 000	Landkreis Kassel	47.41	24	5 683	5 197	487
633 000	Landkreis Kassel	47.42	10	3 751	3 735	17
633 000	Landkreis Kassel	47.43	16	17 383	14 204	3 178
633 000	Landkreis Kassel	47.5	120	74 411	68 768	5 644
633 000	Landkreis Kassel	47.51	22	6 062	5 761	301
633 000	Landkreis Kassel	47.52	41	29 679	29 045	634
633 000	Landkreis Kassel	47.52.1	24	8 863	8 744	119
633 000	Landkreis Kassel	47.52.3	17	20 816	20 302	515
633 000	Landkreis Kassel	47.53	5	502	501	0
633 000	Landkreis Kassel	47.54	23	6 096	5 944	152
633 000	Landkreis Kassel	47.59	29	32 072	27 515	4 557
633 000	Landkreis Kassel	47.59.1	13	18 618	17 369	1 249
633 000	Landkreis Kassel	47.59.2	3	3 369	2 606	763
633 000	Landkreis Kassel	47.59.3
633 000	Landkreis Kassel	47.59.9
633 000	Landkreis Kassel	47.6	40	20 577	20 261	316
633 000	Landkreis Kassel	47.61	4	2 037	2 033	3
633 000	Landkreis Kassel	47.62	11	5 299	5 240	59
633 000	Landkreis Kassel	47.62.1	5	.	1 542	.
633 000	Landkreis Kassel	47.62.2	6	.	3 698	.
633 000	Landkreis Kassel	47.63	—	—	—	—
633 000	Landkreis Kassel	47.64	17	9 017	8 889	129
633 000	Landkreis Kassel	47.64.1	6	5 242	5 236	5
633 000	Landkreis Kassel	47.64.2	11	3 776	3 652	123
633 000	Landkreis Kassel	47.65	8	4 224	4 099	124
633 000	Landkreis Kassel	47.7	207	228 056	225 044	3 012
633 000	Landkreis Kassel	47.71	10	3 785	3 698	87
633 000	Landkreis Kassel	47.72	9	10 852	10 850	2
633 000	Landkreis Kassel	47.72.1
633 000	Landkreis Kassel	47.72.2
633 000	Landkreis Kassel	47.73	40	147 675	147 481	194
633 000	Landkreis Kassel	47.74	10	18 438	18 123	315
633 000	Landkreis Kassel	47.75	8	665	616	49
633 000	Landkreis Kassel	47.76	44	16 686	15 841	846
633 000	Landkreis Kassel	47.76.1	37	13 496	12 672	824
633 000	Landkreis Kassel	47.76.2	7	3 190	3 168	22
633 000	Landkreis Kassel	47.77	12	3 180	3 173	7
633 000	Landkreis Kassel	47.78	62	24 654	23 203	1 451
633 000	Landkreis Kassel	47.78.1	15	6 871	6 784	87
633 000	Landkreis Kassel	47.78.2	3	130	130	0
633 000	Landkreis Kassel	47.78.3	11	1 560	1 509	51
633 000	Landkreis Kassel	47.78.9	33	16 093	14 780	1 313
633 000	Landkreis Kassel	47.79	12	2 120	2 060	61
633 000	Landkreis Kassel	47.79.1
633 000	Landkreis Kassel	47.79.2

**6. Umsatzsteuerpflichtige und steuerbarer Umsatz in Hessen 2023 nach
Verwaltungsbezirken und wirtschaftlicher Gliederung**

AGS	Regierungsbezirk Kreisfreie Stadt Landkreis	WZ 2008	Steuer- pflichtige	Steuerbarer Umsatz		
				insgesamt	Lieferungen und Leistungen	Inner- gemein- schaftliche Erwerbe
			Anzahl	1 000 Euro		
633 000	Landkreis Kassel	47.79.9
633 000	Landkreis Kassel	47.8	11	2 902	2 876	26
633 000	Landkreis Kassel	47.81	5	1 922	1 919	3
633 000	Landkreis Kassel	47.82	3	567	546	20
633 000	Landkreis Kassel	47.89	3	414	411	3
633 000	Landkreis Kassel	47.9	96	47 470	45 384	2 086
633 000	Landkreis Kassel	47.91	46	28 287	26 636	1 651
633 000	Landkreis Kassel	47.99	50	19 183	18 748	434
633 000	Landkreis Kassel	47.99.1	10	2 889	2 881	8
633 000	Landkreis Kassel	47.99.9	40	16 293	15 868	426
633 000	Landkreis Kassel	H	289	439 648	438 512	1 137
633 000	Landkreis Kassel	49	166	164 549	164 301	248
633 000	Landkreis Kassel	49.1	—	—	—	—
633 000	Landkreis Kassel	49.2	—	—	—	—
633 000	Landkreis Kassel	49.3	46	32 133	32 095	38
633 000	Landkreis Kassel	49.31	5	3 991	3 990	0
633 000	Landkreis Kassel	49.32	32	14 251	14 217	34
633 000	Landkreis Kassel	49.39	9	13 891	13 889	3
633 000	Landkreis Kassel	49.39.1
633 000	Landkreis Kassel	49.39.2
633 000	Landkreis Kassel	49.39.9
633 000	Landkreis Kassel	49.4	120	132 416	132 205	211
633 000	Landkreis Kassel	49.41	114	130 886	130 676	209
633 000	Landkreis Kassel	49.42	6	1 530	1 529	1
633 000	Landkreis Kassel	49.5	—	—	—	—
633 000	Landkreis Kassel	50
633 000	Landkreis Kassel	50.1	—	—	—	—
633 000	Landkreis Kassel	50.2	—	—	—	—
633 000	Landkreis Kassel	50.3
633 000	Landkreis Kassel	50.4
633 000	Landkreis Kassel	51
633 000	Landkreis Kassel	51.1	4	619	619	0
633 000	Landkreis Kassel	51.2
633 000	Landkreis Kassel	51.21
633 000	Landkreis Kassel	51.22	—	—	—	—
633 000	Landkreis Kassel	52
633 000	Landkreis Kassel	52.1
633 000	Landkreis Kassel	52.2	68	212 874	212 327	548
633 000	Landkreis Kassel	52.21
633 000	Landkreis Kassel	52.21.1
633 000	Landkreis Kassel	52.21.2
633 000	Landkreis Kassel	52.21.3
633 000	Landkreis Kassel	52.21.4	—	—	—	—
633 000	Landkreis Kassel	52.21.5	—	—	—	—
633 000	Landkreis Kassel	52.21.9	9	7 574	7 437	137
633 000	Landkreis Kassel	52.22	—	—	—	—
633 000	Landkreis Kassel	52.22.1	—	—	—	—
633 000	Landkreis Kassel	52.22.2	—	—	—	—
633 000	Landkreis Kassel	52.22.3	—	—	—	—
633 000	Landkreis Kassel	52.22.9	—	—	—	—
633 000	Landkreis Kassel	52.23
633 000	Landkreis Kassel	52.23.1
633 000	Landkreis Kassel	52.23.9	—	—	—	—
633 000	Landkreis Kassel	52.24	—	—	—	—

**6. Umsatzsteuerpflichtige und steuerbarer Umsatz in Hessen 2023 nach
Verwaltungsbezirken und wirtschaftlicher Gliederung**

AGS	Regierungsbezirk Kreisfreie Stadt Landkreis	WZ 2008	Steuer- pflichtige	Steuerbarer Umsatz		
				insgesamt	Lieferungen und Leistungen	Inner- gemein- schaftliche Erwerbe
			Anzahl	1 000 Euro		
633 000	Landkreis Kassel	52.29	55	196 692	196 369	323
633 000	Landkreis Kassel	52.29.1	48	188 851	188 623	229
633 000	Landkreis Kassel	52.29.2	—	—	—	—
633 000	Landkreis Kassel	52.29.9	7	7 840	7 746	95
633 000	Landkreis Kassel	53	•	•	•	•
633 000	Landkreis Kassel	53.1	—	—	—	—
633 000	Landkreis Kassel	53.2	•	•	•	•
633 000	Landkreis Kassel	I	372	136 358	136 143	215
633 000	Landkreis Kassel	55	81	44 479	44 418	61
633 000	Landkreis Kassel	55.1	60	39 166	39 113	53
633 000	Landkreis Kassel	55.10.1	30	27 630	27 595	34
633 000	Landkreis Kassel	55.10.2	—	—	—	—
633 000	Landkreis Kassel	55.10.3	18	9 487	9 474	13
633 000	Landkreis Kassel	55.10.4	12	2 050	2 044	6
633 000	Landkreis Kassel	55.2	•	•	•	•
633 000	Landkreis Kassel	55.20.1	—	—	—	—
633 000	Landkreis Kassel	55.20.2	—	—	—	—
633 000	Landkreis Kassel	55.20.3	•	•	•	•
633 000	Landkreis Kassel	55.20.4	—	—	—	—
633 000	Landkreis Kassel	55.3	10	•	3 963	•
633 000	Landkreis Kassel	55.9	•	•	•	•
633 000	Landkreis Kassel	55.90.1	•	•	•	•
633 000	Landkreis Kassel	55.90.9	—	—	—	—
633 000	Landkreis Kassel	56	291	91 879	91 725	154
633 000	Landkreis Kassel	56.1	200	52 330	52 202	127
633 000	Landkreis Kassel	56.10.1	107	30 605	30 559	47
633 000	Landkreis Kassel	56.10.2	3	•	513	•
633 000	Landkreis Kassel	56.10.3	59	13 673	13 663	10
633 000	Landkreis Kassel	56.10.4	16	4 744	4 722	23
633 000	Landkreis Kassel	56.10.5	15	•	2 747	•
633 000	Landkreis Kassel	56.2	27	24 705	24 688	17
633 000	Landkreis Kassel	56.21	20	16 217	16 206	11
633 000	Landkreis Kassel	56.29	7	8 488	8 481	7
633 000	Landkreis Kassel	56.3	64	14 844	14 835	9
633 000	Landkreis Kassel	56.30.1	54	12 942	12 933	9
633 000	Landkreis Kassel	56.30.2	•	•	•	•
633 000	Landkreis Kassel	56.30.3	•	•	•	•
633 000	Landkreis Kassel	56.30.4	—	—	—	—
633 000	Landkreis Kassel	56.30.9	•	•	•	•
633 000	Landkreis Kassel	J	198	82 046	81 390	656
633 000	Landkreis Kassel	58	•	•	•	•
633 000	Landkreis Kassel	58.1	•	•	•	•
633 000	Landkreis Kassel	58.11	4	•	292	•
633 000	Landkreis Kassel	58.12	•	•	•	•
633 000	Landkreis Kassel	58.13	—	—	—	—
633 000	Landkreis Kassel	58.14	•	•	•	•
633 000	Landkreis Kassel	58.19	•	•	•	•
633 000	Landkreis Kassel	58.2	—	—	—	—
633 000	Landkreis Kassel	58.21	—	—	—	—
633 000	Landkreis Kassel	58.29	—	—	—	—
633 000	Landkreis Kassel	59	•	•	•	•
633 000	Landkreis Kassel	59.1	•	•	•	•
633 000	Landkreis Kassel	59.11	5	•	210	•
633 000	Landkreis Kassel	59.12	•	•	•	•

6. Umsatzsteuerpflichtige und steuerbarer Umsatz in Hessen 2023 nach Verwaltungsbezirken und wirtschaftlicher Gliederung

AGS	Regierungsbezirk Kreisfreie Stadt Landkreis	WZ 2008	Steuer- pflichtige	Steuerbarer Umsatz		
				insgesamt	Lieferungen und Leistungen	Inner- gemein- schaftliche Erwerbe
			Anzahl	1 000 Euro		
633 000	Landkreis Kassel	59.13
633 000	Landkreis Kassel	59.14
633 000	Landkreis Kassel	59.2	—	—	—	—
633 000	Landkreis Kassel	59.20.1	—	—	—	—
633 000	Landkreis Kassel	59.20.2	—	—	—	—
633 000	Landkreis Kassel	59.20.3	—	—	—	—
633 000	Landkreis Kassel	60
633 000	Landkreis Kassel	60.1
633 000	Landkreis Kassel	60.2	—	—	—	—
633 000	Landkreis Kassel	61
633 000	Landkreis Kassel	61.1	—	—	—	—
633 000	Landkreis Kassel	61.2
633 000	Landkreis Kassel	61.3	—	—	—	—
633 000	Landkreis Kassel	61.9	5	2 216	2 214	2
633 000	Landkreis Kassel	61.90.1
633 000	Landkreis Kassel	61.90.9
633 000	Landkreis Kassel	62	152	64 105	63 848	257
633 000	Landkreis Kassel	62.01	77	16 895	16 872	23
633 000	Landkreis Kassel	62.01.1	25	4 673	4 666	6
633 000	Landkreis Kassel	62.01.9	52	12 222	12 205	17
633 000	Landkreis Kassel	62.02	54	33 183	33 104	79
633 000	Landkreis Kassel	62.03
633 000	Landkreis Kassel	62.09
633 000	Landkreis Kassel	63	22	6 138	6 027	110
633 000	Landkreis Kassel	63.1	5	.	763	.
633 000	Landkreis Kassel	63.11
633 000	Landkreis Kassel	63.12
633 000	Landkreis Kassel	63.9	17	.	5 265	.
633 000	Landkreis Kassel	63.91
633 000	Landkreis Kassel	63.99
633 000	Landkreis Kassel	K
633 000	Landkreis Kassel	64
633 000	Landkreis Kassel	64.1
633 000	Landkreis Kassel	64.11	—	—	—	—
633 000	Landkreis Kassel	64.19
633 000	Landkreis Kassel	64.19.1	—	—	—	—
633 000	Landkreis Kassel	64.19.2
633 000	Landkreis Kassel	64.19.3
633 000	Landkreis Kassel	64.19.4	—	—	—	—
633 000	Landkreis Kassel	64.19.5	—	—	—	—
633 000	Landkreis Kassel	64.19.6	—	—	—	—
633 000	Landkreis Kassel	64.2	—	—	—	—
633 000	Landkreis Kassel	64.3	—	—	—	—
633 000	Landkreis Kassel	64.9
633 000	Landkreis Kassel	64.91	—	—	—	—
633 000	Landkreis Kassel	64.92	—	—	—	—
633 000	Landkreis Kassel	64.92.1	—	—	—	—
633 000	Landkreis Kassel	64.92.2	—	—	—	—
633 000	Landkreis Kassel	64.99
633 000	Landkreis Kassel	64.99.1
633 000	Landkreis Kassel	64.99.9
633 000	Landkreis Kassel	65	—	—	—	—
633 000	Landkreis Kassel	65.1	—	—	—	—
633 000	Landkreis Kassel	65.11	—	—	—	—

6. Umsatzsteuerpflichtige und steuerbarer Umsatz in Hessen 2023 nach Verwaltungsbezirken und wirtschaftlicher Gliederung

AGS	Regierungsbezirk Kreisfreie Stadt Landkreis	WZ 2008	Steuer- pflichtige	Steuerbarer Umsatz		
				insgesamt	Lieferungen und Leistungen	Inner- gemein- schaftliche Erwerbe
			Anzahl	1 000 Euro		
633 000	Landkreis Kassel	65.12	—	—	—	—
633 000	Landkreis Kassel	65.12.1	—	—	—	—
633 000	Landkreis Kassel	65.12.2	—	—	—	—
633 000	Landkreis Kassel	65.2	—	—	—	—
633 000	Landkreis Kassel	65.3	—	—	—	—
633 000	Landkreis Kassel	66	39	19 215	18 465	750
633 000	Landkreis Kassel	66.1	23	15 227	14 991	236
633 000	Landkreis Kassel	66.11	•	•	•	•
633 000	Landkreis Kassel	66.12	—	—	—	—
633 000	Landkreis Kassel	66.19	•	•	•	•
633 000	Landkreis Kassel	66.2	•	•	•	•
633 000	Landkreis Kassel	66.21	—	—	—	—
633 000	Landkreis Kassel	66.22	•	•	•	•
633 000	Landkreis Kassel	66.29	•	•	•	•
633 000	Landkreis Kassel	66.3	•	•	•	•
633 000	Landkreis Kassel	L	516	116 336	115 917	419
633 000	Landkreis Kassel	68	516	116 336	115 917	419
633 000	Landkreis Kassel	68.1	25	16 312	16 064	249
633 000	Landkreis Kassel	68.2	407	81 328	81 174	154
633 000	Landkreis Kassel	68.3	84	18 696	18 680	16
633 000	Landkreis Kassel	68.31	41	•	7 235	•
633 000	Landkreis Kassel	68.32	43	•	11 445	•
633 000	Landkreis Kassel	M	834	343 948	334 519	9 429
633 000	Landkreis Kassel	69	181	67 374	67 361	14
633 000	Landkreis Kassel	69.1	68	•	12 460	•
633 000	Landkreis Kassel	69.10.1	18	•	3 657	•
633 000	Landkreis Kassel	69.10.2	38	•	7 411	•
633 000	Landkreis Kassel	69.10.3	•	•	•	•
633 000	Landkreis Kassel	69.10.4	—	—	—	—
633 000	Landkreis Kassel	69.10.9	•	•	•	•
633 000	Landkreis Kassel	69.2	113	•	54 901	•
633 000	Landkreis Kassel	69.20.1	•	•	•	•
633 000	Landkreis Kassel	69.20.2	—	—	—	—
633 000	Landkreis Kassel	69.20.3	96	52 217	52 205	12
633 000	Landkreis Kassel	69.20.4	•	•	•	•
633 000	Landkreis Kassel	70	156	53 988	53 309	679
633 000	Landkreis Kassel	70.1	32	16 158	15 844	314
633 000	Landkreis Kassel	70.10.1	•	•	•	•
633 000	Landkreis Kassel	70.10.9	•	•	•	•
633 000	Landkreis Kassel	70.2	124	37 830	37 466	365
633 000	Landkreis Kassel	70.21	•	•	•	•
633 000	Landkreis Kassel	70.22	•	•	•	•
633 000	Landkreis Kassel	71	262	175 544	167 110	8 434
633 000	Landkreis Kassel	71.1	253	169 755	161 323	8 432
633 000	Landkreis Kassel	71.11	58	8 294	8 289	5
633 000	Landkreis Kassel	71.11.1	42	5 373	5 368	5
633 000	Landkreis Kassel	71.11.2	4	•	635	•
633 000	Landkreis Kassel	71.11.3	4	•	996	•
633 000	Landkreis Kassel	71.11.4	8	•	1 290	•
633 000	Landkreis Kassel	71.12	195	161 461	153 034	8 427
633 000	Landkreis Kassel	71.12.1	67	35 605	35 246	360
633 000	Landkreis Kassel	71.12.2	61	102 109	94 051	8 058
633 000	Landkreis Kassel	71.12.3	•	•	•	•
633 000	Landkreis Kassel	71.12.9	•	•	•	•

6. Umsatzsteuerpflichtige und steuerbarer Umsatz in Hessen 2023 nach Verwaltungsbezirken und wirtschaftlicher Gliederung

AGS	Regierungsbezirk Kreisfreie Stadt Landkreis	WZ 2008	Steuer- pflichtige	Steuerbarer Umsatz		
				insgesamt	Lieferungen und Leistungen	Inner- gemein- schaftliche Erwerbe
			Anzahl	1 000 Euro		
633 000	Landkreis Kassel	71.2	9	5 789	5 787	2
633 000	Landkreis Kassel	72	14	1 584	1 584	0
633 000	Landkreis Kassel	72.1
633 000	Landkreis Kassel	72.11	—	—	—	—
633 000	Landkreis Kassel	72.19
633 000	Landkreis Kassel	72.2
633 000	Landkreis Kassel	73	54	13 152	12 917	234
633 000	Landkreis Kassel	73.1
633 000	Landkreis Kassel	73.11	48	12 483	12 249	234
633 000	Landkreis Kassel	73.12
633 000	Landkreis Kassel	73.2
633 000	Landkreis Kassel	74	133	15 421	15 387	34
633 000	Landkreis Kassel	74.1	37	3 320	3 311	9
633 000	Landkreis Kassel	74.10.1	6	700	699	1
633 000	Landkreis Kassel	74.10.2	19	1 693	1 685	8
633 000	Landkreis Kassel	74.10.3	12	928	928	1
633 000	Landkreis Kassel	74.2	20	.	1 583	.
633 000	Landkreis Kassel	74.20.1	20	.	1 583	.
633 000	Landkreis Kassel	74.20.2	—	—	—	—
633 000	Landkreis Kassel	74.3	7	.	309	.
633 000	Landkreis Kassel	74.30.1
633 000	Landkreis Kassel	74.30.2
633 000	Landkreis Kassel	74.9	69	10 200	10 184	17
633 000	Landkreis Kassel	75	34	16 884	16 851	33
633 000	Landkreis Kassel	75.00.1	29	15 627	15 605	21
633 000	Landkreis Kassel	75.00.9	5	1 258	1 246	12
633 000	Landkreis Kassel	N	482	833 108	828 597	4 512
633 000	Landkreis Kassel	77	76	645 780	642 365	3 415
633 000	Landkreis Kassel	77.1
633 000	Landkreis Kassel	77.11	15	6 086	6 086	0
633 000	Landkreis Kassel	77.12
633 000	Landkreis Kassel	77.2
633 000	Landkreis Kassel	77.21
633 000	Landkreis Kassel	77.22	—	—	—	—
633 000	Landkreis Kassel	77.29	12	3 804	3 772	32
633 000	Landkreis Kassel	77.3
633 000	Landkreis Kassel	77.31
633 000	Landkreis Kassel	77.32	15	32 036	31 994	42
633 000	Landkreis Kassel	77.33	—	—	—	—
633 000	Landkreis Kassel	77.34
633 000	Landkreis Kassel	77.35
633 000	Landkreis Kassel	77.39	21	22 430	22 396	35
633 000	Landkreis Kassel	77.4	—	—	—	—
633 000	Landkreis Kassel	78	11	6 138	6 137	1
633 000	Landkreis Kassel	78.1	6	.	2 002	.
633 000	Landkreis Kassel	78.2
633 000	Landkreis Kassel	78.3
633 000	Landkreis Kassel	79	19	6 367	6 367	0
633 000	Landkreis Kassel	79.1
633 000	Landkreis Kassel	79.11	17	6 138	6 138	0
633 000	Landkreis Kassel	79.12
633 000	Landkreis Kassel	79.9
633 000	Landkreis Kassel	80	6	2 079	2 076	2
633 000	Landkreis Kassel	80.1

6. Umsatzsteuerpflichtige und steuerbarer Umsatz in Hessen 2023 nach Verwaltungsbezirken und wirtschaftlicher Gliederung

AGS	Regierungsbezirk Kreisfreie Stadt Landkreis	WZ 2008	Steuer- pflichtige	Steuerbarer Umsatz		
				insgesamt	Lieferungen und Leistungen	Inner- gemein- schaftliche Erwerbe
			Anzahl	1 000 Euro		
633 000	Landkreis Kassel	80.2
633 000	Landkreis Kassel	80.3	—	—	—	—
633 000	Landkreis Kassel	81	304	124 147	123 627	520
633 000	Landkreis Kassel	81.1	87	24 395	24 236	159
633 000	Landkreis Kassel	81.2	96	61 410	61 316	94
633 000	Landkreis Kassel	81.21	47	35 912	35 833	79
633 000	Landkreis Kassel	81.22	35	21 003	20 996	7
633 000	Landkreis Kassel	81.22.1	27	5 878	5 872	6
633 000	Landkreis Kassel	81.22.9	8	15 125	15 124	1
633 000	Landkreis Kassel	81.29	14	4 494	4 487	8
633 000	Landkreis Kassel	81.29.1
633 000	Landkreis Kassel	81.29.2
633 000	Landkreis Kassel	81.29.9	10	3 733	3 727	7
633 000	Landkreis Kassel	81.3	121	38 343	38 076	268
633 000	Landkreis Kassel	81.30.1	112	37 017	36 759	258
633 000	Landkreis Kassel	81.30.9	9	1 327	1 317	10
633 000	Landkreis Kassel	82	66	48 597	48 025	572
633 000	Landkreis Kassel	82.1
633 000	Landkreis Kassel	82.11	9	.	1 507	.
633 000	Landkreis Kassel	82.19
633 000	Landkreis Kassel	82.2
633 000	Landkreis Kassel	82.3	16	29 542	29 399	143
633 000	Landkreis Kassel	82.9	37	17 281	16 851	430
633 000	Landkreis Kassel	82.91	—	—	—	—
633 000	Landkreis Kassel	82.91.1	—	—	—	—
633 000	Landkreis Kassel	82.91.2	—	—	—	—
633 000	Landkreis Kassel	82.92
633 000	Landkreis Kassel	82.99
633 000	Landkreis Kassel	82.99.1	—	—	—	—
633 000	Landkreis Kassel	82.99.9
633 000	Landkreis Kassel	O	—	—	—	—
633 000	Landkreis Kassel	P	120	25 535	25 517	17
633 000	Landkreis Kassel	85	120	25 535	25 517	17
633 000	Landkreis Kassel	85.1	—	—	—	—
633 000	Landkreis Kassel	85.2	—	—	—	—
633 000	Landkreis Kassel	85.3	4	.	366	.
633 000	Landkreis Kassel	85.31	—	—	—	—
633 000	Landkreis Kassel	85.32	4	.	366	.
633 000	Landkreis Kassel	85.4	7	.	977	.
633 000	Landkreis Kassel	85.41
633 000	Landkreis Kassel	85.42
633 000	Landkreis Kassel	85.42.1	—	—	—	—
633 000	Landkreis Kassel	85.42.2	—	—	—	—
633 000	Landkreis Kassel	85.42.3	—	—	—	—
633 000	Landkreis Kassel	85.42.4
633 000	Landkreis Kassel	85.5	109	24 190	24 173	17
633 000	Landkreis Kassel	85.51	31	2 518	2 511	8
633 000	Landkreis Kassel	85.52	3	256	256	0
633 000	Landkreis Kassel	85.53	33	7 744	7 742	2
633 000	Landkreis Kassel	85.59	42	13 672	13 665	7
633 000	Landkreis Kassel	85.59.1
633 000	Landkreis Kassel	85.59.2	18	10 043	10 042	1
633 000	Landkreis Kassel	85.59.9
633 000	Landkreis Kassel	85.6	—	—	—	—

**6. Umsatzsteuerpflichtige und steuerbarer Umsatz in Hessen 2023 nach
Verwaltungsbezirken und wirtschaftlicher Gliederung**

AGS	Regierungsbezirk Kreisfreie Stadt Landkreis	WZ 2008	Steuer- pflichtige	Steuerbarer Umsatz		
				insgesamt	Lieferungen und Leistungen	Inner- gemein- schaftliche Erwerbe
			Anzahl	1 000 Euro		
633 000	Landkreis Kassel	Q	115	247 341	247 188	154
633 000	Landkreis Kassel	86	95	167 032	166 958	75
633 000	Landkreis Kassel	86.1
633 000	Landkreis Kassel	86.10.1
633 000	Landkreis Kassel	86.10.2	—	—	—	—
633 000	Landkreis Kassel	86.10.3
633 000	Landkreis Kassel	86.2	38	21 503	21 500	3
633 000	Landkreis Kassel	86.21	8	1 406	1 406	0
633 000	Landkreis Kassel	86.22	11	4 557	4 555	2
633 000	Landkreis Kassel	86.23	19	15 539	15 538	0
633 000	Landkreis Kassel	86.9
633 000	Landkreis Kassel	86.90.1	4	.	1 088	.
633 000	Landkreis Kassel	86.90.2	11	3 635	3 575	60
633 000	Landkreis Kassel	86.90.3
633 000	Landkreis Kassel	86.90.9	33	5 599	5 591	8
633 000	Landkreis Kassel	87	6	20 276	20 247	30
633 000	Landkreis Kassel	87.1
633 000	Landkreis Kassel	87.2	—	—	—	—
633 000	Landkreis Kassel	87.3
633 000	Landkreis Kassel	87.9	—	—	—	—
633 000	Landkreis Kassel	88	14	60 033	59 983	49
633 000	Landkreis Kassel	88.1
633 000	Landkreis Kassel	88.10.1
633 000	Landkreis Kassel	88.10.2	—	—	—	—
633 000	Landkreis Kassel	88.9
633 000	Landkreis Kassel	88.91
633 000	Landkreis Kassel	88.99	6	17 355	17 353	3
633 000	Landkreis Kassel	R	134	37 861	37 654	208
633 000	Landkreis Kassel	90	49	11 221	11 047	174
633 000	Landkreis Kassel	90.01	14	.	967	.
633 000	Landkreis Kassel	90.01.1
633 000	Landkreis Kassel	90.01.2
633 000	Landkreis Kassel	90.01.3
633 000	Landkreis Kassel	90.01.4	11	.	660	.
633 000	Landkreis Kassel	90.02
633 000	Landkreis Kassel	90.03	27	6 616	6 537	80
633 000	Landkreis Kassel	90.03.1
633 000	Landkreis Kassel	90.03.2	7	.	880	.
633 000	Landkreis Kassel	90.03.3
633 000	Landkreis Kassel	90.03.4	—	—	—	—
633 000	Landkreis Kassel	90.03.5	9	.	538	.
633 000	Landkreis Kassel	90.04
633 000	Landkreis Kassel	90.04.1
633 000	Landkreis Kassel	90.04.2	—	—	—	—
633 000	Landkreis Kassel	90.04.3	—	—	—	—
633 000	Landkreis Kassel	91	—	—	—	—
633 000	Landkreis Kassel	91.01	—	—	—	—
633 000	Landkreis Kassel	91.02	—	—	—	—
633 000	Landkreis Kassel	91.03	—	—	—	—
633 000	Landkreis Kassel	91.04	—	—	—	—
633 000	Landkreis Kassel	92	18	6 993	6 990	2
633 000	Landkreis Kassel	92.00.1	13	6 046	6 045	1
633 000	Landkreis Kassel	92.00.2	—	—	—	—
633 000	Landkreis Kassel	92.00.3	5	946	945	1

**6. Umsatzsteuerpflichtige und steuerbarer Umsatz in Hessen 2023 nach
Verwaltungsbezirken und wirtschaftlicher Gliederung**

AGS	Regierungsbezirk Kreisfreie Stadt Landkreis	WZ 2008	Steuer- pflichtige	Steuerbarer Umsatz		
				insgesamt	Lieferungen und Leistungen	Inner- gemein- schaftliche Erwerbe
			Anzahl	1 000 Euro		
633 000	Landkreis Kassel	93	67	19 648	19 616	32
633 000	Landkreis Kassel	93.1	55	15 180	15 165	14
633 000	Landkreis Kassel	93.11	11	4 241	4 230	11
633 000	Landkreis Kassel	93.12	26	5 690	5 690	0
633 000	Landkreis Kassel	93.13	11	4 465	4 463	2
633 000	Landkreis Kassel	93.19	7	784	782	1
633 000	Landkreis Kassel	93.2	12	4 468	4 451	18
633 000	Landkreis Kassel	93.21
633 000	Landkreis Kassel	93.29
633 000	Landkreis Kassel	S	315	86 679	86 020	659
633 000	Landkreis Kassel	94	14	33 480	33 392	88
633 000	Landkreis Kassel	94.1
633 000	Landkreis Kassel	94.11
633 000	Landkreis Kassel	94.12
633 000	Landkreis Kassel	94.2	—	—	—	—
633 000	Landkreis Kassel	94.9
633 000	Landkreis Kassel	94.91
633 000	Landkreis Kassel	94.92	—	—	—	—
633 000	Landkreis Kassel	94.99
633 000	Landkreis Kassel	94.99.1	5	.	2 680	.
633 000	Landkreis Kassel	94.99.2
633 000	Landkreis Kassel	94.99.3
633 000	Landkreis Kassel	94.99.4	—	—	—	—
633 000	Landkreis Kassel	94.99.9
633 000	Landkreis Kassel	95	33	9 235	9 159	77
633 000	Landkreis Kassel	95.1	5	2 101	2 087	14
633 000	Landkreis Kassel	95.11
633 000	Landkreis Kassel	95.12
633 000	Landkreis Kassel	95.2	28	7 135	7 072	63
633 000	Landkreis Kassel	95.21
633 000	Landkreis Kassel	95.22	3	.	920	.
633 000	Landkreis Kassel	95.23
633 000	Landkreis Kassel	95.24
633 000	Landkreis Kassel	95.25	—	—	—	—
633 000	Landkreis Kassel	95.29	18	5 220	5 189	31
633 000	Landkreis Kassel	96	268	43 964	43 470	495
633 000	Landkreis Kassel	96.01	12	3 739	3 738	0
633 000	Landkreis Kassel	96.02	175	21 516	21 118	398
633 000	Landkreis Kassel	96.02.1	135	17 933	17 545	388
633 000	Landkreis Kassel	96.02.2	40	3 584	3 573	10
633 000	Landkreis Kassel	96.03	12	3 429	3 418	12
633 000	Landkreis Kassel	96.03.1	12	3 429	3 418	12
633 000	Landkreis Kassel	96.03.2	—	—	—	—
633 000	Landkreis Kassel	96.04	8	9 291	9 286	5
633 000	Landkreis Kassel	96.09	61	5 989	5 909	80
634 000	Schwalm-Eder-Kreis	A - S	5 272	13 758 725	12 969 197	789 528
634 000	Schwalm-Eder-Kreis	A
634 000	Schwalm-Eder-Kreis	01	376	167 545	167 008	536
634 000	Schwalm-Eder-Kreis	01.1	97	35 659	35 440	219
634 000	Schwalm-Eder-Kreis	01.11
634 000	Schwalm-Eder-Kreis	01.12	—	—	—	—
634 000	Schwalm-Eder-Kreis	01.13
634 000	Schwalm-Eder-Kreis	01.13.1	—	—	—	—
634 000	Schwalm-Eder-Kreis	01.13.2

**6. Umsatzsteuerpflichtige und steuerbarer Umsatz in Hessen 2023 nach
Verwaltungsbezirken und wirtschaftlicher Gliederung**

AGS	Regierungsbezirk Kreisfreie Stadt Landkreis	WZ 2008	Steuer- pflichtige	Steuerbarer Umsatz		
				insgesamt	Lieferungen und Leistungen	Inner- gemein- schaftliche Erwerbe
			Anzahl	1 000 Euro		
634 000	Schwalm-Eder-Kreis	01.14	—	—	—	—
634 000	Schwalm-Eder-Kreis	01.15	—	—	—	—
634 000	Schwalm-Eder-Kreis	01.16	—	—	—	—
634 000	Schwalm-Eder-Kreis	01.19	—	—	—	—
634 000	Schwalm-Eder-Kreis	01.19.1	—	—	—	—
634 000	Schwalm-Eder-Kreis	01.19.2	—	—	—	—
634 000	Schwalm-Eder-Kreis	01.19.9	—	—	—	—
634 000	Schwalm-Eder-Kreis	01.2	—	—	—	—
634 000	Schwalm-Eder-Kreis	01.21	—	—	—	—
634 000	Schwalm-Eder-Kreis	01.22	—	—	—	—
634 000	Schwalm-Eder-Kreis	01.23	—	—	—	—
634 000	Schwalm-Eder-Kreis	01.24	—	—	—	—
634 000	Schwalm-Eder-Kreis	01.25	—	—	—	—
634 000	Schwalm-Eder-Kreis	01.25.1	—	—	—	—
634 000	Schwalm-Eder-Kreis	01.25.9	—	—	—	—
634 000	Schwalm-Eder-Kreis	01.26	—	—	—	—
634 000	Schwalm-Eder-Kreis	01.27	—	—	—	—
634 000	Schwalm-Eder-Kreis	01.28	—	—	—	—
634 000	Schwalm-Eder-Kreis	01.29	—	—	—	—
634 000	Schwalm-Eder-Kreis	01.3	5	872	866	6
634 000	Schwalm-Eder-Kreis	01.30.1	•	•	•	•
634 000	Schwalm-Eder-Kreis	01.30.2	•	•	•	•
634 000	Schwalm-Eder-Kreis	01.4	21	18 394	18 392	3
634 000	Schwalm-Eder-Kreis	01.41	•	•	•	•
634 000	Schwalm-Eder-Kreis	01.42	—	—	—	—
634 000	Schwalm-Eder-Kreis	01.43	—	—	—	—
634 000	Schwalm-Eder-Kreis	01.44	—	—	—	—
634 000	Schwalm-Eder-Kreis	01.45	•	•	•	•
634 000	Schwalm-Eder-Kreis	01.46	7	•	7 576	•
634 000	Schwalm-Eder-Kreis	01.47	5	•	6 338	•
634 000	Schwalm-Eder-Kreis	01.49	•	•	•	•
634 000	Schwalm-Eder-Kreis	01.5	210	91 416	91 179	237
634 000	Schwalm-Eder-Kreis	01.6	43	21 203	21 131	72
634 000	Schwalm-Eder-Kreis	01.61	29	15 404	15 368	36
634 000	Schwalm-Eder-Kreis	01.62	10	4 896	4 860	36
634 000	Schwalm-Eder-Kreis	01.63	•	•	•	•
634 000	Schwalm-Eder-Kreis	01.64	•	•	•	•
634 000	Schwalm-Eder-Kreis	01.7	—	—	—	—
634 000	Schwalm-Eder-Kreis	02	30	7 306	7 294	12
634 000	Schwalm-Eder-Kreis	02.1	6	1 385	1 384	0
634 000	Schwalm-Eder-Kreis	02.2	10	2 078	2 066	11
634 000	Schwalm-Eder-Kreis	02.3	—	—	—	—
634 000	Schwalm-Eder-Kreis	02.4	14	3 843	3 843	0
634 000	Schwalm-Eder-Kreis	03	•	•	•	•
634 000	Schwalm-Eder-Kreis	03.1	—	—	—	—
634 000	Schwalm-Eder-Kreis	03.11	—	—	—	—
634 000	Schwalm-Eder-Kreis	03.12	—	—	—	—
634 000	Schwalm-Eder-Kreis	03.2	•	•	•	•
634 000	Schwalm-Eder-Kreis	03.21	—	—	—	—
634 000	Schwalm-Eder-Kreis	03.22	•	•	•	•
634 000	Schwalm-Eder-Kreis	B	5	3 136	3 131	5
634 000	Schwalm-Eder-Kreis	05	—	—	—	—
634 000	Schwalm-Eder-Kreis	05.1	—	—	—	—
634 000	Schwalm-Eder-Kreis	05.2	—	—	—	—

**6. Umsatzsteuerpflichtige und steuerbarer Umsatz in Hessen 2023 nach
Verwaltungsbezirken und wirtschaftlicher Gliederung**

AGS	Regierungsbezirk Kreisfreie Stadt Landkreis	WZ 2008	Steuer- pflichtige	Steuerbarer Umsatz		
				insgesamt	Lieferungen und Leistungen	Inner- gemein- schaftliche Erwerbe
			Anzahl	1 000 Euro		
634 000	Schwalm-Eder-Kreis	06	—	—	—	—
634 000	Schwalm-Eder-Kreis	06.1	—	—	—	—
634 000	Schwalm-Eder-Kreis	06.2	—	—	—	—
634 000	Schwalm-Eder-Kreis	07	—	—	—	—
634 000	Schwalm-Eder-Kreis	07.1	—	—	—	—
634 000	Schwalm-Eder-Kreis	07.2	—	—	—	—
634 000	Schwalm-Eder-Kreis	07.21	—	—	—	—
634 000	Schwalm-Eder-Kreis	07.29	—	—	—	—
634 000	Schwalm-Eder-Kreis	08	5	3 136	3 131	5
634 000	Schwalm-Eder-Kreis	08.1	•	•	•	•
634 000	Schwalm-Eder-Kreis	08.11	3	591	586	5
634 000	Schwalm-Eder-Kreis	08.12	•	•	•	•
634 000	Schwalm-Eder-Kreis	08.9	•	•	•	•
634 000	Schwalm-Eder-Kreis	08.91	—	—	—	—
634 000	Schwalm-Eder-Kreis	08.92	—	—	—	—
634 000	Schwalm-Eder-Kreis	08.93	—	—	—	—
634 000	Schwalm-Eder-Kreis	08.99	•	•	•	•
634 000	Schwalm-Eder-Kreis	09	—	—	—	—
634 000	Schwalm-Eder-Kreis	09.1	—	—	—	—
634 000	Schwalm-Eder-Kreis	09.9	—	—	—	—
634 000	Schwalm-Eder-Kreis	C	396	6 005 075	5 358 406	646 669
634 000	Schwalm-Eder-Kreis	10	68	300 957	282 777	18 181
634 000	Schwalm-Eder-Kreis	10.1	41	205 406	200 721	4 685
634 000	Schwalm-Eder-Kreis	10.11	•	•	•	•
634 000	Schwalm-Eder-Kreis	10.12	•	•	•	•
634 000	Schwalm-Eder-Kreis	10.13	•	•	•	•
634 000	Schwalm-Eder-Kreis	10.2	—	—	—	—
634 000	Schwalm-Eder-Kreis	10.3	•	•	•	•
634 000	Schwalm-Eder-Kreis	10.31	—	—	—	—
634 000	Schwalm-Eder-Kreis	10.32	•	•	•	•
634 000	Schwalm-Eder-Kreis	10.39	—	—	—	—
634 000	Schwalm-Eder-Kreis	10.4	—	—	—	—
634 000	Schwalm-Eder-Kreis	10.41	—	—	—	—
634 000	Schwalm-Eder-Kreis	10.42	—	—	—	—
634 000	Schwalm-Eder-Kreis	10.5	•	•	•	•
634 000	Schwalm-Eder-Kreis	10.51	—	—	—	—
634 000	Schwalm-Eder-Kreis	10.52	•	•	•	•
634 000	Schwalm-Eder-Kreis	10.6	•	•	•	•
634 000	Schwalm-Eder-Kreis	10.61	•	•	•	•
634 000	Schwalm-Eder-Kreis	10.62	—	—	—	—
634 000	Schwalm-Eder-Kreis	10.7	17	66 529	58 827	7 702
634 000	Schwalm-Eder-Kreis	10.71	•	•	•	•
634 000	Schwalm-Eder-Kreis	10.72	•	•	•	•
634 000	Schwalm-Eder-Kreis	10.73	—	—	—	—
634 000	Schwalm-Eder-Kreis	10.8	4	•	1 440	•
634 000	Schwalm-Eder-Kreis	10.81	•	•	•	•
634 000	Schwalm-Eder-Kreis	10.82	—	—	—	—
634 000	Schwalm-Eder-Kreis	10.83	•	•	•	•
634 000	Schwalm-Eder-Kreis	10.84	—	—	—	—
634 000	Schwalm-Eder-Kreis	10.85	—	—	—	—
634 000	Schwalm-Eder-Kreis	10.86	—	—	—	—
634 000	Schwalm-Eder-Kreis	10.89	•	•	•	•
634 000	Schwalm-Eder-Kreis	10.9	3	25 496	19 781	5 715
634 000	Schwalm-Eder-Kreis	10.91	•	•	•	•

**6. Umsatzsteuerpflichtige und steuerbarer Umsatz in Hessen 2023 nach
Verwaltungsbezirken und wirtschaftlicher Gliederung**

AGS	Regierungsbezirk Kreisfreie Stadt Landkreis	WZ 2008	Steuer- pflichtige	Steuerbarer Umsatz		
				insgesamt	Lieferungen und Leistungen	Inner- gemein- schaftliche Erwerbe
			Anzahl	1 000 Euro		
634 000	Schwalm-Eder-Kreis	10.92
634 000	Schwalm-Eder-Kreis	11	5	4 409	4 406	3
634 000	Schwalm-Eder-Kreis	11.01
634 000	Schwalm-Eder-Kreis	11.02	—	—	—	—
634 000	Schwalm-Eder-Kreis	11.03	—	—	—	—
634 000	Schwalm-Eder-Kreis	11.04	—	—	—	—
634 000	Schwalm-Eder-Kreis	11.05
634 000	Schwalm-Eder-Kreis	11.06	—	—	—	—
634 000	Schwalm-Eder-Kreis	11.07	—	—	—	—
634 000	Schwalm-Eder-Kreis	12	—	—	—	—
634 000	Schwalm-Eder-Kreis	13
634 000	Schwalm-Eder-Kreis	13.1
634 000	Schwalm-Eder-Kreis	13.2
634 000	Schwalm-Eder-Kreis	13.3
634 000	Schwalm-Eder-Kreis	13.9
634 000	Schwalm-Eder-Kreis	13.91	—	—	—	—
634 000	Schwalm-Eder-Kreis	13.92
634 000	Schwalm-Eder-Kreis	13.93	—	—	—	—
634 000	Schwalm-Eder-Kreis	13.94
634 000	Schwalm-Eder-Kreis	13.95	—	—	—	—
634 000	Schwalm-Eder-Kreis	13.96
634 000	Schwalm-Eder-Kreis	13.99	—	—	—	—
634 000	Schwalm-Eder-Kreis	14	6	4 279	3 838	441
634 000	Schwalm-Eder-Kreis	14.1
634 000	Schwalm-Eder-Kreis	14.11	—	—	—	—
634 000	Schwalm-Eder-Kreis	14.12
634 000	Schwalm-Eder-Kreis	14.13
634 000	Schwalm-Eder-Kreis	14.14	—	—	—	—
634 000	Schwalm-Eder-Kreis	14.19
634 000	Schwalm-Eder-Kreis	14.2	—	—	—	—
634 000	Schwalm-Eder-Kreis	14.3
634 000	Schwalm-Eder-Kreis	14.31	—	—	—	—
634 000	Schwalm-Eder-Kreis	14.39
634 000	Schwalm-Eder-Kreis	15
634 000	Schwalm-Eder-Kreis	15.1	—	—	—	—
634 000	Schwalm-Eder-Kreis	15.11	—	—	—	—
634 000	Schwalm-Eder-Kreis	15.12	—	—	—	—
634 000	Schwalm-Eder-Kreis	15.2
634 000	Schwalm-Eder-Kreis	16	38	40 172	35 242	4 930
634 000	Schwalm-Eder-Kreis	16.1	11	26 672	22 870	3 801
634 000	Schwalm-Eder-Kreis	16.2	27	13 500	12 371	1 129
634 000	Schwalm-Eder-Kreis	16.21	—	—	—	—
634 000	Schwalm-Eder-Kreis	16.22	—	—	—	—
634 000	Schwalm-Eder-Kreis	16.23	23	12 965	11 837	1 129
634 000	Schwalm-Eder-Kreis	16.24
634 000	Schwalm-Eder-Kreis	16.29
634 000	Schwalm-Eder-Kreis	17
634 000	Schwalm-Eder-Kreis	17.1
634 000	Schwalm-Eder-Kreis	17.11
634 000	Schwalm-Eder-Kreis	17.12	—	—	—	—
634 000	Schwalm-Eder-Kreis	17.2
634 000	Schwalm-Eder-Kreis	17.21
634 000	Schwalm-Eder-Kreis	17.22	—	—	—	—
634 000	Schwalm-Eder-Kreis	17.23	—	—	—	—

**6. Umsatzsteuerpflichtige und steuerbarer Umsatz in Hessen 2023 nach
Verwaltungsbezirken und wirtschaftlicher Gliederung**

AGS	Regierungsbezirk Kreisfreie Stadt Landkreis	WZ 2008	Steuer- pflichtige	Steuerbarer Umsatz		
				insgesamt	Lieferungen und Leistungen	Inner- gemein- schaftliche Erwerbe
			Anzahl	1 000 Euro		
634 000	Schwalm-Eder-Kreis	17.24	—	—	—	—
634 000	Schwalm-Eder-Kreis	17.29	—	—	—	—
634 000	Schwalm-Eder-Kreis	18	•	•	•	•
634 000	Schwalm-Eder-Kreis	18.1	•	•	•	•
634 000	Schwalm-Eder-Kreis	18.11	—	—	—	—
634 000	Schwalm-Eder-Kreis	18.12	•	•	•	•
634 000	Schwalm-Eder-Kreis	18.13	•	•	•	•
634 000	Schwalm-Eder-Kreis	18.14	—	—	—	—
634 000	Schwalm-Eder-Kreis	18.2	—	—	—	—
634 000	Schwalm-Eder-Kreis	19	—	—	—	—
634 000	Schwalm-Eder-Kreis	19.1	—	—	—	—
634 000	Schwalm-Eder-Kreis	19.2	—	—	—	—
634 000	Schwalm-Eder-Kreis	20	•	•	•	•
634 000	Schwalm-Eder-Kreis	20.1	•	•	•	•
634 000	Schwalm-Eder-Kreis	20.11	—	—	—	—
634 000	Schwalm-Eder-Kreis	20.12	—	—	—	—
634 000	Schwalm-Eder-Kreis	20.13	—	—	—	—
634 000	Schwalm-Eder-Kreis	20.14	•	•	•	•
634 000	Schwalm-Eder-Kreis	20.15	—	—	—	—
634 000	Schwalm-Eder-Kreis	20.16	•	•	•	•
634 000	Schwalm-Eder-Kreis	20.17	—	—	—	—
634 000	Schwalm-Eder-Kreis	20.2	•	•	•	•
634 000	Schwalm-Eder-Kreis	20.3	—	—	—	—
634 000	Schwalm-Eder-Kreis	20.4	•	•	•	•
634 000	Schwalm-Eder-Kreis	20.41	—	—	—	—
634 000	Schwalm-Eder-Kreis	20.42	•	•	•	•
634 000	Schwalm-Eder-Kreis	20.5	•	•	•	•
634 000	Schwalm-Eder-Kreis	20.51	—	—	—	—
634 000	Schwalm-Eder-Kreis	20.52	—	—	—	—
634 000	Schwalm-Eder-Kreis	20.53	—	—	—	—
634 000	Schwalm-Eder-Kreis	20.59	•	•	•	•
634 000	Schwalm-Eder-Kreis	20.6	•	•	•	•
634 000	Schwalm-Eder-Kreis	21	•	•	•	•
634 000	Schwalm-Eder-Kreis	21.1	•	•	•	•
634 000	Schwalm-Eder-Kreis	21.2	•	•	•	•
634 000	Schwalm-Eder-Kreis	22	13	122 313	105 103	17 211
634 000	Schwalm-Eder-Kreis	22.1	—	—	—	—
634 000	Schwalm-Eder-Kreis	22.11	—	—	—	—
634 000	Schwalm-Eder-Kreis	22.19	—	—	—	—
634 000	Schwalm-Eder-Kreis	22.2	13	122 313	105 103	17 211
634 000	Schwalm-Eder-Kreis	22.21	•	•	•	•
634 000	Schwalm-Eder-Kreis	22.22	•	•	•	•
634 000	Schwalm-Eder-Kreis	22.23	•	•	•	•
634 000	Schwalm-Eder-Kreis	22.29	6	51 527	43 232	8 295
634 000	Schwalm-Eder-Kreis	23	36	54 252	53 937	315
634 000	Schwalm-Eder-Kreis	23.1	—	—	—	—
634 000	Schwalm-Eder-Kreis	23.11	—	—	—	—
634 000	Schwalm-Eder-Kreis	23.12	—	—	—	—
634 000	Schwalm-Eder-Kreis	23.13	—	—	—	—
634 000	Schwalm-Eder-Kreis	23.14	—	—	—	—
634 000	Schwalm-Eder-Kreis	23.19	—	—	—	—
634 000	Schwalm-Eder-Kreis	23.2	—	—	—	—
634 000	Schwalm-Eder-Kreis	23.3	•	•	•	•
634 000	Schwalm-Eder-Kreis	23.31	—	—	—	—

6. Umsatzsteuerpflichtige und steuerbarer Umsatz in Hessen 2023 nach Verwaltungsbezirken und wirtschaftlicher Gliederung

AGS	Regierungsbezirk Kreisfreie Stadt Landkreis	WZ 2008	Steuer- pflichtige	Steuerbarer Umsatz		
				insgesamt	Lieferungen und Leistungen	Inner- gemein- schaftliche Erwerbe
			Anzahl	1 000 Euro		
634 000	Schwalm-Eder-Kreis	23.32	•	•	•	•
634 000	Schwalm-Eder-Kreis	23.4	6	•	855	•
634 000	Schwalm-Eder-Kreis	23.41	6	•	855	•
634 000	Schwalm-Eder-Kreis	23.42	—	—	—	—
634 000	Schwalm-Eder-Kreis	23.43	—	—	—	—
634 000	Schwalm-Eder-Kreis	23.44	—	—	—	—
634 000	Schwalm-Eder-Kreis	23.49	—	—	—	—
634 000	Schwalm-Eder-Kreis	23.5	—	—	—	—
634 000	Schwalm-Eder-Kreis	23.51	—	—	—	—
634 000	Schwalm-Eder-Kreis	23.52	—	—	—	—
634 000	Schwalm-Eder-Kreis	23.6	7	•	46 883	•
634 000	Schwalm-Eder-Kreis	23.61	•	•	•	•
634 000	Schwalm-Eder-Kreis	23.62	—	—	—	—
634 000	Schwalm-Eder-Kreis	23.63	—	—	—	—
634 000	Schwalm-Eder-Kreis	23.64	—	—	—	—
634 000	Schwalm-Eder-Kreis	23.65	—	—	—	—
634 000	Schwalm-Eder-Kreis	23.69	•	•	•	•
634 000	Schwalm-Eder-Kreis	23.7	20	•	5 857	•
634 000	Schwalm-Eder-Kreis	23.9	•	•	•	•
634 000	Schwalm-Eder-Kreis	23.91	—	—	—	—
634 000	Schwalm-Eder-Kreis	23.99	•	•	•	•
634 000	Schwalm-Eder-Kreis	24	4	1 870	1 829	41
634 000	Schwalm-Eder-Kreis	24.1	•	•	•	•
634 000	Schwalm-Eder-Kreis	24.2	—	—	—	—
634 000	Schwalm-Eder-Kreis	24.3	—	—	—	—
634 000	Schwalm-Eder-Kreis	24.31	—	—	—	—
634 000	Schwalm-Eder-Kreis	24.32	—	—	—	—
634 000	Schwalm-Eder-Kreis	24.33	—	—	—	—
634 000	Schwalm-Eder-Kreis	24.34	—	—	—	—
634 000	Schwalm-Eder-Kreis	24.4	•	•	•	•
634 000	Schwalm-Eder-Kreis	24.41	—	—	—	—
634 000	Schwalm-Eder-Kreis	24.42	—	—	—	—
634 000	Schwalm-Eder-Kreis	24.43	—	—	—	—
634 000	Schwalm-Eder-Kreis	24.44	—	—	—	—
634 000	Schwalm-Eder-Kreis	24.45	•	•	•	•
634 000	Schwalm-Eder-Kreis	24.46	—	—	—	—
634 000	Schwalm-Eder-Kreis	24.5	—	—	—	—
634 000	Schwalm-Eder-Kreis	24.51	—	—	—	—
634 000	Schwalm-Eder-Kreis	24.52	—	—	—	—
634 000	Schwalm-Eder-Kreis	24.53	—	—	—	—
634 000	Schwalm-Eder-Kreis	24.54	—	—	—	—
634 000	Schwalm-Eder-Kreis	25	•	•	•	•
634 000	Schwalm-Eder-Kreis	25.1	17	44 094	43 528	566
634 000	Schwalm-Eder-Kreis	25.11	•	•	•	•
634 000	Schwalm-Eder-Kreis	25.12	•	•	•	•
634 000	Schwalm-Eder-Kreis	25.2	•	•	•	•
634 000	Schwalm-Eder-Kreis	25.21	—	—	—	—
634 000	Schwalm-Eder-Kreis	25.29	•	•	•	•
634 000	Schwalm-Eder-Kreis	25.3	—	—	—	—
634 000	Schwalm-Eder-Kreis	25.4	•	•	•	•
634 000	Schwalm-Eder-Kreis	25.5	—	—	—	—
634 000	Schwalm-Eder-Kreis	25.6	26	35 838	35 126	712
634 000	Schwalm-Eder-Kreis	25.61	•	•	•	•
634 000	Schwalm-Eder-Kreis	25.62	•	•	•	•

6. Umsatzsteuerpflichtige und steuerbarer Umsatz in Hessen 2023 nach Verwaltungsbezirken und wirtschaftlicher Gliederung

AGS	Regierungsbezirk Kreisfreie Stadt Landkreis	WZ 2008	Steuer- pflichtige	Steuerbarer Umsatz		
				insgesamt	Lieferungen und Leistungen	Inner- gemein- schaftliche Erwerbe
			Anzahl	1 000 Euro		
634 000	Schwalm-Eder-Kreis	25.7	•	•	•	•
634 000	Schwalm-Eder-Kreis	25.71	—	—	—	—
634 000	Schwalm-Eder-Kreis	25.72	•	•	•	•
634 000	Schwalm-Eder-Kreis	25.73	7	•	121 387	•
634 000	Schwalm-Eder-Kreis	25.73.1	•	•	•	•
634 000	Schwalm-Eder-Kreis	25.73.2	•	•	•	•
634 000	Schwalm-Eder-Kreis	25.73.3	•	•	•	•
634 000	Schwalm-Eder-Kreis	25.73.4	—	—	—	—
634 000	Schwalm-Eder-Kreis	25.73.5	—	—	—	—
634 000	Schwalm-Eder-Kreis	25.9	•	•	•	•
634 000	Schwalm-Eder-Kreis	25.91	—	—	—	—
634 000	Schwalm-Eder-Kreis	25.92	—	—	—	—
634 000	Schwalm-Eder-Kreis	25.93	—	—	—	—
634 000	Schwalm-Eder-Kreis	25.94	—	—	—	—
634 000	Schwalm-Eder-Kreis	25.99	•	•	•	•
634 000	Schwalm-Eder-Kreis	26	13	5 190	4 508	682
634 000	Schwalm-Eder-Kreis	26.1	•	•	•	•
634 000	Schwalm-Eder-Kreis	26.11	•	•	•	•
634 000	Schwalm-Eder-Kreis	26.11.1	—	—	—	—
634 000	Schwalm-Eder-Kreis	26.11.9	•	•	•	•
634 000	Schwalm-Eder-Kreis	26.12	—	—	—	—
634 000	Schwalm-Eder-Kreis	26.2	3	1 237	847	390
634 000	Schwalm-Eder-Kreis	26.3	•	•	•	•
634 000	Schwalm-Eder-Kreis	26.4	—	—	—	—
634 000	Schwalm-Eder-Kreis	26.5	4	3 474	3 182	293
634 000	Schwalm-Eder-Kreis	26.51	•	•	•	•
634 000	Schwalm-Eder-Kreis	26.51.1	•	•	•	•
634 000	Schwalm-Eder-Kreis	26.51.2	—	—	—	—
634 000	Schwalm-Eder-Kreis	26.51.3	—	—	—	—
634 000	Schwalm-Eder-Kreis	26.52	•	•	•	•
634 000	Schwalm-Eder-Kreis	26.6	—	—	—	—
634 000	Schwalm-Eder-Kreis	26.7	•	•	•	•
634 000	Schwalm-Eder-Kreis	26.8	—	—	—	—
634 000	Schwalm-Eder-Kreis	27	11	34 219	33 106	1 113
634 000	Schwalm-Eder-Kreis	27.1	•	•	•	•
634 000	Schwalm-Eder-Kreis	27.11	•	•	•	•
634 000	Schwalm-Eder-Kreis	27.12	—	—	—	—
634 000	Schwalm-Eder-Kreis	27.2	—	—	—	—
634 000	Schwalm-Eder-Kreis	27.3	3	571	571	0
634 000	Schwalm-Eder-Kreis	27.31	—	—	—	—
634 000	Schwalm-Eder-Kreis	27.32	•	•	•	•
634 000	Schwalm-Eder-Kreis	27.33	•	•	•	•
634 000	Schwalm-Eder-Kreis	27.4	•	•	•	•
634 000	Schwalm-Eder-Kreis	27.5	•	•	•	•
634 000	Schwalm-Eder-Kreis	27.51	•	•	•	•
634 000	Schwalm-Eder-Kreis	27.52	—	—	—	—
634 000	Schwalm-Eder-Kreis	27.9	•	•	•	•
634 000	Schwalm-Eder-Kreis	28	25	176 043	163 807	12 236
634 000	Schwalm-Eder-Kreis	28.1	•	•	•	•
634 000	Schwalm-Eder-Kreis	28.11	—	—	—	—
634 000	Schwalm-Eder-Kreis	28.12	•	•	•	•
634 000	Schwalm-Eder-Kreis	28.13	•	•	•	•
634 000	Schwalm-Eder-Kreis	28.14	—	—	—	—
634 000	Schwalm-Eder-Kreis	28.15	—	—	—	—

6. Umsatzsteuerpflichtige und steuerbarer Umsatz in Hessen 2023 nach Verwaltungsbezirken und wirtschaftlicher Gliederung

AGS	Regierungsbezirk Kreisfreie Stadt Landkreis	WZ 2008	Steuer- pflichtige	Steuerbarer Umsatz		
				insgesamt	Lieferungen und Leistungen	Inner- gemein- schaftliche Erwerbe
			Anzahl	1 000 Euro		
634 000	Schwalm-Eder-Kreis	28.2	11	122 018	113 752	8 266
634 000	Schwalm-Eder-Kreis	28.21
634 000	Schwalm-Eder-Kreis	28.21.1	—	—	—	—
634 000	Schwalm-Eder-Kreis	28.21.9
634 000	Schwalm-Eder-Kreis	28.22
634 000	Schwalm-Eder-Kreis	28.23	—	—	—	—
634 000	Schwalm-Eder-Kreis	28.24	—	—	—	—
634 000	Schwalm-Eder-Kreis	28.25
634 000	Schwalm-Eder-Kreis	28.29
634 000	Schwalm-Eder-Kreis	28.3
634 000	Schwalm-Eder-Kreis	28.4
634 000	Schwalm-Eder-Kreis	28.41
634 000	Schwalm-Eder-Kreis	28.49	—	—	—	—
634 000	Schwalm-Eder-Kreis	28.9	8	18 858	16 830	2 029
634 000	Schwalm-Eder-Kreis	28.91	—	—	—	—
634 000	Schwalm-Eder-Kreis	28.92
634 000	Schwalm-Eder-Kreis	28.92.1	—	—	—	—
634 000	Schwalm-Eder-Kreis	28.92.2
634 000	Schwalm-Eder-Kreis	28.93	—	—	—	—
634 000	Schwalm-Eder-Kreis	28.94	—	—	—	—
634 000	Schwalm-Eder-Kreis	28.95	—	—	—	—
634 000	Schwalm-Eder-Kreis	28.96
634 000	Schwalm-Eder-Kreis	28.99
634 000	Schwalm-Eder-Kreis	29	8	23 748	21 331	2 418
634 000	Schwalm-Eder-Kreis	29.1
634 000	Schwalm-Eder-Kreis	29.10.1
634 000	Schwalm-Eder-Kreis	29.10.2	—	—	—	—
634 000	Schwalm-Eder-Kreis	29.2
634 000	Schwalm-Eder-Kreis	29.3
634 000	Schwalm-Eder-Kreis	29.31	—	—	—	—
634 000	Schwalm-Eder-Kreis	29.32
634 000	Schwalm-Eder-Kreis	30	3	245	240	5
634 000	Schwalm-Eder-Kreis	30.1	—	—	—	—
634 000	Schwalm-Eder-Kreis	30.11	—	—	—	—
634 000	Schwalm-Eder-Kreis	30.12	—	—	—	—
634 000	Schwalm-Eder-Kreis	30.2	—	—	—	—
634 000	Schwalm-Eder-Kreis	30.20.1	—	—	—	—
634 000	Schwalm-Eder-Kreis	30.20.2	—	—	—	—
634 000	Schwalm-Eder-Kreis	30.3
634 000	Schwalm-Eder-Kreis	30.4	—	—	—	—
634 000	Schwalm-Eder-Kreis	30.9
634 000	Schwalm-Eder-Kreis	30.91
634 000	Schwalm-Eder-Kreis	30.92	—	—	—	—
634 000	Schwalm-Eder-Kreis	30.99	—	—	—	—
634 000	Schwalm-Eder-Kreis	31	22	21 007	20 151	856
634 000	Schwalm-Eder-Kreis	31.01
634 000	Schwalm-Eder-Kreis	31.02	—	—	—	—
634 000	Schwalm-Eder-Kreis	31.03	—	—	—	—
634 000	Schwalm-Eder-Kreis	31.09
634 000	Schwalm-Eder-Kreis	31.09.1
634 000	Schwalm-Eder-Kreis	31.09.9	20	20 729	19 880	849
634 000	Schwalm-Eder-Kreis	32
634 000	Schwalm-Eder-Kreis	32.1
634 000	Schwalm-Eder-Kreis	32.11	—	—	—	—

**6. Umsatzsteuerpflichtige und steuerbarer Umsatz in Hessen 2023 nach
Verwaltungsbezirken und wirtschaftlicher Gliederung**

AGS	Regierungsbezirk Kreisfreie Stadt Landkreis	WZ 2008	Steuer- pflichtige	Steuerbarer Umsatz		
				insgesamt	Lieferungen und Leistungen	Inner- gemein- schaftliche Erwerbe
			Anzahl	1 000 Euro		
634 000	Schwalm-Eder-Kreis	32.12
634 000	Schwalm-Eder-Kreis	32.13
634 000	Schwalm-Eder-Kreis	32.2
634 000	Schwalm-Eder-Kreis	32.3	—	—	—	—
634 000	Schwalm-Eder-Kreis	32.4	—	—	—	—
634 000	Schwalm-Eder-Kreis	32.5
634 000	Schwalm-Eder-Kreis	32.50.1
634 000	Schwalm-Eder-Kreis	32.50.2	7	6 361	6 205	156
634 000	Schwalm-Eder-Kreis	32.50.3	11	6 643	6 622	21
634 000	Schwalm-Eder-Kreis	32.9
634 000	Schwalm-Eder-Kreis	32.91	—	—	—	—
634 000	Schwalm-Eder-Kreis	32.99
634 000	Schwalm-Eder-Kreis	33	31	27 779	25 839	1 940
634 000	Schwalm-Eder-Kreis	33.1	21	18 652	18 306	346
634 000	Schwalm-Eder-Kreis	33.11
634 000	Schwalm-Eder-Kreis	33.12	11	16 568	16 237	331
634 000	Schwalm-Eder-Kreis	33.13	—	—	—	—
634 000	Schwalm-Eder-Kreis	33.14	—	—	—	—
634 000	Schwalm-Eder-Kreis	33.15	—	—	—	—
634 000	Schwalm-Eder-Kreis	33.16	—	—	—	—
634 000	Schwalm-Eder-Kreis	33.17	7	1 247	1 246	0
634 000	Schwalm-Eder-Kreis	33.19
634 000	Schwalm-Eder-Kreis	33.2	10	9 128	7 534	1 594
634 000	Schwalm-Eder-Kreis	D	379	165 052	157 717	7 335
634 000	Schwalm-Eder-Kreis	35	379	165 052	157 717	7 335
634 000	Schwalm-Eder-Kreis	35.1	355	140 736	133 422	7 313
634 000	Schwalm-Eder-Kreis	35.11	351	139 994	132 681	7 313
634 000	Schwalm-Eder-Kreis	35.11.1	21	4 414	3 947	467
634 000	Schwalm-Eder-Kreis	35.11.2	23	8 504	8 351	153
634 000	Schwalm-Eder-Kreis	35.11.3	307	127 076	120 383	6 694
634 000	Schwalm-Eder-Kreis	35.12	—	—	—	—
634 000	Schwalm-Eder-Kreis	35.13
634 000	Schwalm-Eder-Kreis	35.14
634 000	Schwalm-Eder-Kreis	35.2
634 000	Schwalm-Eder-Kreis	35.21
634 000	Schwalm-Eder-Kreis	35.21.1	—	—	—	—
634 000	Schwalm-Eder-Kreis	35.21.2
634 000	Schwalm-Eder-Kreis	35.21.3	13	8 767	8 746	21
634 000	Schwalm-Eder-Kreis	35.22	—	—	—	—
634 000	Schwalm-Eder-Kreis	35.23	—	—	—	—
634 000	Schwalm-Eder-Kreis	35.3
634 000	Schwalm-Eder-Kreis	E	41	39 784	39 743	41
634 000	Schwalm-Eder-Kreis	36	23	26 146	26 121	25
634 000	Schwalm-Eder-Kreis	36.00.1	—	—	—	—
634 000	Schwalm-Eder-Kreis	36.00.2
634 000	Schwalm-Eder-Kreis	36.00.3
634 000	Schwalm-Eder-Kreis	37
634 000	Schwalm-Eder-Kreis	37.00.1
634 000	Schwalm-Eder-Kreis	37.00.2	—	—	—	—
634 000	Schwalm-Eder-Kreis	38	14	10 080	10 065	14
634 000	Schwalm-Eder-Kreis	38.1
634 000	Schwalm-Eder-Kreis	38.11
634 000	Schwalm-Eder-Kreis	38.12	—	—	—	—
634 000	Schwalm-Eder-Kreis	38.2	6	4 551	4 543	9

6. Umsatzsteuerpflichtige und steuerbarer Umsatz in Hessen 2023 nach Verwaltungsbezirken und wirtschaftlicher Gliederung

AGS	Regierungsbezirk Kreisfreie Stadt Landkreis	WZ 2008	Steuer- pflichtige	Steuerbarer Umsatz		
				insgesamt	Lieferungen und Leistungen	Inner- gemein- schaftliche Erwerbe
			Anzahl	1 000 Euro		
634 000	Schwalm-Eder-Kreis	38.21
634 000	Schwalm-Eder-Kreis	38.22
634 000	Schwalm-Eder-Kreis	38.3
634 000	Schwalm-Eder-Kreis	38.31	—	—	—	—
634 000	Schwalm-Eder-Kreis	38.32
634 000	Schwalm-Eder-Kreis	39
634 000	Schwalm-Eder-Kreis	F	666	618 513	613 151	5 361
634 000	Schwalm-Eder-Kreis	41	46	57 818	57 750	68
634 000	Schwalm-Eder-Kreis	41.1
634 000	Schwalm-Eder-Kreis	41.10.1	—	—	—	—
634 000	Schwalm-Eder-Kreis	41.10.2
634 000	Schwalm-Eder-Kreis	41.10.3
634 000	Schwalm-Eder-Kreis	41.2
634 000	Schwalm-Eder-Kreis	41.20.1	41	56 185	56 135	49
634 000	Schwalm-Eder-Kreis	41.20.2
634 000	Schwalm-Eder-Kreis	42	18	181 268	181 241	28
634 000	Schwalm-Eder-Kreis	42.1	11	.	174 370	.
634 000	Schwalm-Eder-Kreis	42.11
634 000	Schwalm-Eder-Kreis	42.12
634 000	Schwalm-Eder-Kreis	42.13	—	—	—	—
634 000	Schwalm-Eder-Kreis	42.2	3	5 826	5 805	21
634 000	Schwalm-Eder-Kreis	42.21	3	5 826	5 805	21
634 000	Schwalm-Eder-Kreis	42.22	—	—	—	—
634 000	Schwalm-Eder-Kreis	42.9	4	.	1 065	.
634 000	Schwalm-Eder-Kreis	42.91
634 000	Schwalm-Eder-Kreis	42.99
634 000	Schwalm-Eder-Kreis	43	602	379 427	374 161	5 265
634 000	Schwalm-Eder-Kreis	43.1	15	12 869	12 846	23
634 000	Schwalm-Eder-Kreis	43.11
634 000	Schwalm-Eder-Kreis	43.12
634 000	Schwalm-Eder-Kreis	43.13	—	—	—	—
634 000	Schwalm-Eder-Kreis	43.2	220	190 563	187 388	3 175
634 000	Schwalm-Eder-Kreis	43.21	93	89 284	87 305	1 979
634 000	Schwalm-Eder-Kreis	43.22	71	69 754	69 492	262
634 000	Schwalm-Eder-Kreis	43.29	56	31 525	30 591	934
634 000	Schwalm-Eder-Kreis	43.29.1	36	16 071	15 918	153
634 000	Schwalm-Eder-Kreis	43.29.9	20	15 454	14 673	781
634 000	Schwalm-Eder-Kreis	43.3	246	91 629	90 192	1 436
634 000	Schwalm-Eder-Kreis	43.31
634 000	Schwalm-Eder-Kreis	43.32	72	32 202	31 294	908
634 000	Schwalm-Eder-Kreis	43.33	71	22 073	21 822	251
634 000	Schwalm-Eder-Kreis	43.34	79	33 266	33 072	194
634 000	Schwalm-Eder-Kreis	43.34.1
634 000	Schwalm-Eder-Kreis	43.34.2
634 000	Schwalm-Eder-Kreis	43.39
634 000	Schwalm-Eder-Kreis	43.9	121	84 365	83 735	631
634 000	Schwalm-Eder-Kreis	43.91	62	47 504	47 385	120
634 000	Schwalm-Eder-Kreis	43.91.1	34	22 398	22 397	1
634 000	Schwalm-Eder-Kreis	43.91.2	28	25 106	24 988	118
634 000	Schwalm-Eder-Kreis	43.99	59	36 861	36 350	511
634 000	Schwalm-Eder-Kreis	43.99.1
634 000	Schwalm-Eder-Kreis	43.99.2
634 000	Schwalm-Eder-Kreis	43.99.9
634 000	Schwalm-Eder-Kreis	G	1 021	4 792 518	4 672 163	120 355

6. Umsatzsteuerpflichtige und steuerbarer Umsatz in Hessen 2023 nach Verwaltungsbezirken und wirtschaftlicher Gliederung

AGS	Regierungsbezirk Kreisfreie Stadt Landkreis	WZ 2008	Steuer- pflichtige	Steuerbarer Umsatz		
				insgesamt	Lieferungen und Leistungen	Inner- gemein- schaftliche Erwerbe
			Anzahl	1 000 Euro		
634 000	Schwalm-Eder-Kreis	45	210	301 944	277 430	24 513
634 000	Schwalm-Eder-Kreis	45.1	72	192 226	171 888	20 338
634 000	Schwalm-Eder-Kreis	45.11	68	189 032	168 694	20 338
634 000	Schwalm-Eder-Kreis	45.19	4	3 194	3 194	0
634 000	Schwalm-Eder-Kreis	45.2	90	85 172	82 495	2 677
634 000	Schwalm-Eder-Kreis	45.20.1	9	13 588	13 577	10
634 000	Schwalm-Eder-Kreis	45.20.2	11	5 696	5 668	29
634 000	Schwalm-Eder-Kreis	45.20.3	66	58 399	55 761	2 637
634 000	Schwalm-Eder-Kreis	45.20.4	4	7 489	7 488	1
634 000	Schwalm-Eder-Kreis	45.3	40	22 345	21 033	1 312
634 000	Schwalm-Eder-Kreis	45.31	5	2 523	2 514	9
634 000	Schwalm-Eder-Kreis	45.32	35	19 822	18 518	1 303
634 000	Schwalm-Eder-Kreis	45.4	8	2 202	2 015	187
634 000	Schwalm-Eder-Kreis	46	200	3 664 611	3 584 539	80 072
634 000	Schwalm-Eder-Kreis	46.1	69	16 473	15 685	787
634 000	Schwalm-Eder-Kreis	46.11
634 000	Schwalm-Eder-Kreis	46.12	—	—	—	—
634 000	Schwalm-Eder-Kreis	46.13	14	4 645	4 300	346
634 000	Schwalm-Eder-Kreis	46.13.1	3	.	195	.
634 000	Schwalm-Eder-Kreis	46.13.2	11	.	4 105	.
634 000	Schwalm-Eder-Kreis	46.14	8	3 656	3 645	12
634 000	Schwalm-Eder-Kreis	46.15	8	.	635	.
634 000	Schwalm-Eder-Kreis	46.16	3	1 607	1 602	5
634 000	Schwalm-Eder-Kreis	46.17
634 000	Schwalm-Eder-Kreis	46.18	22	4 594	4 226	368
634 000	Schwalm-Eder-Kreis	46.18.1	—	—	—	—
634 000	Schwalm-Eder-Kreis	46.18.2
634 000	Schwalm-Eder-Kreis	46.18.3	—	—	—	—
634 000	Schwalm-Eder-Kreis	46.18.4	—	—	—	—
634 000	Schwalm-Eder-Kreis	46.18.5
634 000	Schwalm-Eder-Kreis	46.18.6
634 000	Schwalm-Eder-Kreis	46.18.7
634 000	Schwalm-Eder-Kreis	46.18.9	13	.	2 086	.
634 000	Schwalm-Eder-Kreis	46.19	6	826	769	57
634 000	Schwalm-Eder-Kreis	46.2
634 000	Schwalm-Eder-Kreis	46.21
634 000	Schwalm-Eder-Kreis	46.22
634 000	Schwalm-Eder-Kreis	46.23
634 000	Schwalm-Eder-Kreis	46.24	—	—	—	—
634 000	Schwalm-Eder-Kreis	46.3
634 000	Schwalm-Eder-Kreis	46.31	—	—	—	—
634 000	Schwalm-Eder-Kreis	46.32	3	.	5 884	.
634 000	Schwalm-Eder-Kreis	46.33
634 000	Schwalm-Eder-Kreis	46.34
634 000	Schwalm-Eder-Kreis	46.35
634 000	Schwalm-Eder-Kreis	46.36	—	—	—	—
634 000	Schwalm-Eder-Kreis	46.37	—	—	—	—
634 000	Schwalm-Eder-Kreis	46.38
634 000	Schwalm-Eder-Kreis	46.38.1	—	—	—	—
634 000	Schwalm-Eder-Kreis	46.38.2	—	—	—	—
634 000	Schwalm-Eder-Kreis	46.38.9
634 000	Schwalm-Eder-Kreis	46.39
634 000	Schwalm-Eder-Kreis	46.39.1	—	—	—	—
634 000	Schwalm-Eder-Kreis	46.39.9

6. Umsatzsteuerpflichtige und steuerbarer Umsatz in Hessen 2023 nach Verwaltungsbezirken und wirtschaftlicher Gliederung

AGS	Regierungsbezirk Kreisfreie Stadt Landkreis	WZ 2008	Steuer- pflichtige	Steuerbarer Umsatz		
				insgesamt	Lieferungen und Leistungen	Inner- gemein- schaftliche Erwerbe
			Anzahl	1 000 Euro		
634 000	Schwalm-Eder-Kreis	46.4	24	188 039	158 745	29 294
634 000	Schwalm-Eder-Kreis	46.41
634 000	Schwalm-Eder-Kreis	46.42
634 000	Schwalm-Eder-Kreis	46.42.1
634 000	Schwalm-Eder-Kreis	46.42.2	—	—	—	—
634 000	Schwalm-Eder-Kreis	46.43	3	1 108	1 108	0
634 000	Schwalm-Eder-Kreis	46.43.1	—	—	—	—
634 000	Schwalm-Eder-Kreis	46.43.2
634 000	Schwalm-Eder-Kreis	46.43.3
634 000	Schwalm-Eder-Kreis	46.44
634 000	Schwalm-Eder-Kreis	46.44.1	—	—	—	—
634 000	Schwalm-Eder-Kreis	46.44.2
634 000	Schwalm-Eder-Kreis	46.45
634 000	Schwalm-Eder-Kreis	46.46	9	168 896	142 732	26 163
634 000	Schwalm-Eder-Kreis	46.46.1
634 000	Schwalm-Eder-Kreis	46.46.2
634 000	Schwalm-Eder-Kreis	46.47	—	—	—	—
634 000	Schwalm-Eder-Kreis	46.48	—	—	—	—
634 000	Schwalm-Eder-Kreis	46.49
634 000	Schwalm-Eder-Kreis	46.49.1	—	—	—	—
634 000	Schwalm-Eder-Kreis	46.49.2
634 000	Schwalm-Eder-Kreis	46.49.3
634 000	Schwalm-Eder-Kreis	46.49.4
634 000	Schwalm-Eder-Kreis	46.49.5
634 000	Schwalm-Eder-Kreis	46.5
634 000	Schwalm-Eder-Kreis	46.51
634 000	Schwalm-Eder-Kreis	46.52
634 000	Schwalm-Eder-Kreis	46.6	32	68 059	58 977	9 082
634 000	Schwalm-Eder-Kreis	46.61	11	26 134	21 705	4 429
634 000	Schwalm-Eder-Kreis	46.62	3	.	1 268	.
634 000	Schwalm-Eder-Kreis	46.63
634 000	Schwalm-Eder-Kreis	46.64	—	—	—	—
634 000	Schwalm-Eder-Kreis	46.65
634 000	Schwalm-Eder-Kreis	46.66
634 000	Schwalm-Eder-Kreis	46.69
634 000	Schwalm-Eder-Kreis	46.7	36	179 427	173 921	5 506
634 000	Schwalm-Eder-Kreis	46.71
634 000	Schwalm-Eder-Kreis	46.71.1	—	—	—	—
634 000	Schwalm-Eder-Kreis	46.71.2
634 000	Schwalm-Eder-Kreis	46.72
634 000	Schwalm-Eder-Kreis	46.73	18	41 653	39 140	2 513
634 000	Schwalm-Eder-Kreis	46.73.1
634 000	Schwalm-Eder-Kreis	46.73.2	7	11 269	10 899	370
634 000	Schwalm-Eder-Kreis	46.73.3
634 000	Schwalm-Eder-Kreis	46.73.4
634 000	Schwalm-Eder-Kreis	46.73.5	—	—	—	—
634 000	Schwalm-Eder-Kreis	46.73.6	—	—	—	—
634 000	Schwalm-Eder-Kreis	46.73.7	—	—	—	—
634 000	Schwalm-Eder-Kreis	46.73.8	—	—	—	—
634 000	Schwalm-Eder-Kreis	46.74	6	9 546	8 630	916
634 000	Schwalm-Eder-Kreis	46.74.1
634 000	Schwalm-Eder-Kreis	46.74.2	3	.	3 673	.
634 000	Schwalm-Eder-Kreis	46.74.3
634 000	Schwalm-Eder-Kreis	46.75

**6. Umsatzsteuerpflichtige und steuerbarer Umsatz in Hessen 2023 nach
Verwaltungsbezirken und wirtschaftlicher Gliederung**

AGS	Regierungsbezirk Kreisfreie Stadt Landkreis	WZ 2008	Steuer- pflichtige	Steuerbarer Umsatz		
				insgesamt	Lieferungen und Leistungen	Inner- gemein- schaftliche Erwerbe
			Anzahl	1 000 Euro		
634 000	Schwalm-Eder-Kreis	46.76	—	—	—	—
634 000	Schwalm-Eder-Kreis	46.77
634 000	Schwalm-Eder-Kreis	46.9	3	15 723	10 363	5 360
634 000	Schwalm-Eder-Kreis	47	611	825 963	810 193	15 769
634 000	Schwalm-Eder-Kreis	47.1	73	218 482	217 384	1 098
634 000	Schwalm-Eder-Kreis	47.11	45	211 969	211 532	437
634 000	Schwalm-Eder-Kreis	47.19	28	6 513	5 852	661
634 000	Schwalm-Eder-Kreis	47.2	60	138 244	137 720	524
634 000	Schwalm-Eder-Kreis	47.21
634 000	Schwalm-Eder-Kreis	47.22	18	15 973	15 902	71
634 000	Schwalm-Eder-Kreis	47.23
634 000	Schwalm-Eder-Kreis	47.24
634 000	Schwalm-Eder-Kreis	47.25	3	.	453	.
634 000	Schwalm-Eder-Kreis	47.26
634 000	Schwalm-Eder-Kreis	47.29	21	39 078	38 862	216
634 000	Schwalm-Eder-Kreis	47.3	27	51 830	51 740	91
634 000	Schwalm-Eder-Kreis	47.30.1	20	29 464	29 429	35
634 000	Schwalm-Eder-Kreis	47.30.2	7	22 367	22 311	56
634 000	Schwalm-Eder-Kreis	47.4	33	18 247	17 938	309
634 000	Schwalm-Eder-Kreis	47.41	11	2 254	2 215	39
634 000	Schwalm-Eder-Kreis	47.42	14	10 405	10 259	146
634 000	Schwalm-Eder-Kreis	47.43	8	5 588	5 463	124
634 000	Schwalm-Eder-Kreis	47.5	100	88 112	81 616	6 495
634 000	Schwalm-Eder-Kreis	47.51	15	4 388	4 238	149
634 000	Schwalm-Eder-Kreis	47.52	33	33 626	29 655	3 971
634 000	Schwalm-Eder-Kreis	47.52.1	13	3 431	3 062	369
634 000	Schwalm-Eder-Kreis	47.52.3	20	30 196	26 593	3 603
634 000	Schwalm-Eder-Kreis	47.53	8	2 306	2 222	84
634 000	Schwalm-Eder-Kreis	47.54	22	21 996	21 611	385
634 000	Schwalm-Eder-Kreis	47.59	22	25 795	23 889	1 906
634 000	Schwalm-Eder-Kreis	47.59.1	10	20 215	18 471	1 743
634 000	Schwalm-Eder-Kreis	47.59.2
634 000	Schwalm-Eder-Kreis	47.59.3
634 000	Schwalm-Eder-Kreis	47.59.9	7	4 273	4 261	12
634 000	Schwalm-Eder-Kreis	47.6	42	19 687	18 880	807
634 000	Schwalm-Eder-Kreis	47.61
634 000	Schwalm-Eder-Kreis	47.62	9	.	1 338	.
634 000	Schwalm-Eder-Kreis	47.62.1
634 000	Schwalm-Eder-Kreis	47.62.2
634 000	Schwalm-Eder-Kreis	47.63
634 000	Schwalm-Eder-Kreis	47.64	17	14 626	13 880	746
634 000	Schwalm-Eder-Kreis	47.64.1	10	12 208	11 570	639
634 000	Schwalm-Eder-Kreis	47.64.2	7	2 418	2 311	107
634 000	Schwalm-Eder-Kreis	47.65	8	1 405	1 359	46
634 000	Schwalm-Eder-Kreis	47.7	187	247 350	242 362	4 988
634 000	Schwalm-Eder-Kreis	47.71	20	50 225	48 664	1 561
634 000	Schwalm-Eder-Kreis	47.72	9	14 612	12 960	1 652
634 000	Schwalm-Eder-Kreis	47.72.1	9	14 612	12 960	1 652
634 000	Schwalm-Eder-Kreis	47.72.2	—	—	—	—
634 000	Schwalm-Eder-Kreis	47.73	33	133 091	132 869	222
634 000	Schwalm-Eder-Kreis	47.74	18	14 985	14 677	308
634 000	Schwalm-Eder-Kreis	47.75	8	1 081	1 061	21
634 000	Schwalm-Eder-Kreis	47.76	36	13 694	12 818	876
634 000	Schwalm-Eder-Kreis	47.76.1	28	9 873	9 054	819

6. Umsatzsteuerpflichtige und steuerbarer Umsatz in Hessen 2023 nach Verwaltungsbezirken und wirtschaftlicher Gliederung

AGS	Regierungsbezirk Kreisfreie Stadt Landkreis	WZ 2008	Steuer- pflichtige	Steuerbarer Umsatz		
				insgesamt	Lieferungen und Leistungen	Inner- gemein- schaftliche Erwerbe
			Anzahl	1 000 Euro		
634 000	Schwalm-Eder-Kreis	47.76.2	8	3 821	3 764	57
634 000	Schwalm-Eder-Kreis	47.77	9	2 425	2 360	65
634 000	Schwalm-Eder-Kreis	47.78	49	16 355	16 070	285
634 000	Schwalm-Eder-Kreis	47.78.1	23	9 609	9 522	87
634 000	Schwalm-Eder-Kreis	47.78.2	—	—	—	—
634 000	Schwalm-Eder-Kreis	47.78.3	7	486	463	23
634 000	Schwalm-Eder-Kreis	47.78.9	19	6 261	6 085	175
634 000	Schwalm-Eder-Kreis	47.79	5	882	882	0
634 000	Schwalm-Eder-Kreis	47.79.1	•	•	•	•
634 000	Schwalm-Eder-Kreis	47.79.2	—	—	—	—
634 000	Schwalm-Eder-Kreis	47.79.9	•	•	•	•
634 000	Schwalm-Eder-Kreis	47.8	8	2 315	2 314	0
634 000	Schwalm-Eder-Kreis	47.81	5	1 545	1 545	0
634 000	Schwalm-Eder-Kreis	47.82	•	•	•	•
634 000	Schwalm-Eder-Kreis	47.89	•	•	•	•
634 000	Schwalm-Eder-Kreis	47.9	81	41 695	40 239	1 456
634 000	Schwalm-Eder-Kreis	47.91	47	15 840	14 514	1 326
634 000	Schwalm-Eder-Kreis	47.99	34	25 856	25 726	130
634 000	Schwalm-Eder-Kreis	47.99.1	12	•	14 702	•
634 000	Schwalm-Eder-Kreis	47.99.9	22	•	11 024	•
634 000	Schwalm-Eder-Kreis	H	144	862 770	862 287	484
634 000	Schwalm-Eder-Kreis	49	86	99 376	99 310	66
634 000	Schwalm-Eder-Kreis	49.1	—	—	—	—
634 000	Schwalm-Eder-Kreis	49.2	—	—	—	—
634 000	Schwalm-Eder-Kreis	49.3	31	29 411	29 375	37
634 000	Schwalm-Eder-Kreis	49.31	5	•	2 310	•
634 000	Schwalm-Eder-Kreis	49.32	16	8 648	8 647	0
634 000	Schwalm-Eder-Kreis	49.39	10	•	18 417	•
634 000	Schwalm-Eder-Kreis	49.39.1	•	•	•	•
634 000	Schwalm-Eder-Kreis	49.39.2	•	•	•	•
634 000	Schwalm-Eder-Kreis	49.39.9	—	—	—	—
634 000	Schwalm-Eder-Kreis	49.4	55	69 965	69 935	29
634 000	Schwalm-Eder-Kreis	49.41	•	•	•	•
634 000	Schwalm-Eder-Kreis	49.42	•	•	•	•
634 000	Schwalm-Eder-Kreis	49.5	—	—	—	—
634 000	Schwalm-Eder-Kreis	50	—	—	—	—
634 000	Schwalm-Eder-Kreis	50.1	—	—	—	—
634 000	Schwalm-Eder-Kreis	50.2	—	—	—	—
634 000	Schwalm-Eder-Kreis	50.3	—	—	—	—
634 000	Schwalm-Eder-Kreis	50.4	—	—	—	—
634 000	Schwalm-Eder-Kreis	51	—	—	—	—
634 000	Schwalm-Eder-Kreis	51.1	—	—	—	—
634 000	Schwalm-Eder-Kreis	51.2	—	—	—	—
634 000	Schwalm-Eder-Kreis	51.21	—	—	—	—
634 000	Schwalm-Eder-Kreis	51.22	—	—	—	—
634 000	Schwalm-Eder-Kreis	52	36	748 646	748 252	394
634 000	Schwalm-Eder-Kreis	52.1	•	•	•	•
634 000	Schwalm-Eder-Kreis	52.2	•	•	•	•
634 000	Schwalm-Eder-Kreis	52.21	•	•	•	•
634 000	Schwalm-Eder-Kreis	52.21.1	•	•	•	•
634 000	Schwalm-Eder-Kreis	52.21.2	—	—	—	—
634 000	Schwalm-Eder-Kreis	52.21.3	—	—	—	—
634 000	Schwalm-Eder-Kreis	52.21.4	—	—	—	—
634 000	Schwalm-Eder-Kreis	52.21.5	—	—	—	—

6. Umsatzsteuerpflichtige und steuerbarer Umsatz in Hessen 2023 nach Verwaltungsbezirken und wirtschaftlicher Gliederung

AGS	Regierungsbezirk Kreisfreie Stadt Landkreis	WZ 2008	Steuer- pflichtige	Steuerbarer Umsatz		
				insgesamt	Lieferungen und Leistungen	Inner- gemein- schaftliche Erwerbe
			Anzahl	1 000 Euro		
634 000	Schwalm-Eder-Kreis	52.21.9	5	4 861	4 834	28
634 000	Schwalm-Eder-Kreis	52.22	—	—	—	—
634 000	Schwalm-Eder-Kreis	52.22.1	—	—	—	—
634 000	Schwalm-Eder-Kreis	52.22.2	—	—	—	—
634 000	Schwalm-Eder-Kreis	52.22.3	—	—	—	—
634 000	Schwalm-Eder-Kreis	52.22.9	—	—	—	—
634 000	Schwalm-Eder-Kreis	52.23	—	—	—	—
634 000	Schwalm-Eder-Kreis	52.23.1	—	—	—	—
634 000	Schwalm-Eder-Kreis	52.23.9	—	—	—	—
634 000	Schwalm-Eder-Kreis	52.24	—	—	—	—
634 000	Schwalm-Eder-Kreis	52.29	28	741 270	740 904	366
634 000	Schwalm-Eder-Kreis	52.29.1	•	•	•	•
634 000	Schwalm-Eder-Kreis	52.29.2	—	—	—	—
634 000	Schwalm-Eder-Kreis	52.29.9	•	•	•	•
634 000	Schwalm-Eder-Kreis	53	22	14 748	14 724	24
634 000	Schwalm-Eder-Kreis	53.1	—	—	—	—
634 000	Schwalm-Eder-Kreis	53.2	22	14 748	14 724	24
634 000	Schwalm-Eder-Kreis	I	369	128 269	128 036	233
634 000	Schwalm-Eder-Kreis	55	80	47 007	46 940	67
634 000	Schwalm-Eder-Kreis	55.1	48	37 314	37 295	19
634 000	Schwalm-Eder-Kreis	55.10.1	18	25 551	25 535	17
634 000	Schwalm-Eder-Kreis	55.10.2	•	•	•	•
634 000	Schwalm-Eder-Kreis	55.10.3	23	6 041	6 041	0
634 000	Schwalm-Eder-Kreis	55.10.4	•	•	•	•
634 000	Schwalm-Eder-Kreis	55.2	24	8 173	8 126	47
634 000	Schwalm-Eder-Kreis	55.20.1	•	•	•	•
634 000	Schwalm-Eder-Kreis	55.20.2	•	•	•	•
634 000	Schwalm-Eder-Kreis	55.20.3	18	•	5 440	•
634 000	Schwalm-Eder-Kreis	55.20.4	•	•	•	•
634 000	Schwalm-Eder-Kreis	55.3	5	923	922	0
634 000	Schwalm-Eder-Kreis	55.9	3	597	597	1
634 000	Schwalm-Eder-Kreis	55.90.1	•	•	•	•
634 000	Schwalm-Eder-Kreis	55.90.9	•	•	•	•
634 000	Schwalm-Eder-Kreis	56	289	81 261	81 095	166
634 000	Schwalm-Eder-Kreis	56.1	206	68 898	68 746	152
634 000	Schwalm-Eder-Kreis	56.10.1	103	34 030	33 979	50
634 000	Schwalm-Eder-Kreis	56.10.2	•	•	•	•
634 000	Schwalm-Eder-Kreis	56.10.3	71	10 424	10 414	10
634 000	Schwalm-Eder-Kreis	56.10.4	14	2 270	2 245	25
634 000	Schwalm-Eder-Kreis	56.10.5	•	•	•	•
634 000	Schwalm-Eder-Kreis	56.2	18	5 093	5 091	2
634 000	Schwalm-Eder-Kreis	56.21	6	883	883	0
634 000	Schwalm-Eder-Kreis	56.29	12	4 210	4 208	2
634 000	Schwalm-Eder-Kreis	56.3	65	7 270	7 259	12
634 000	Schwalm-Eder-Kreis	56.30.1	54	6 145	6 137	8
634 000	Schwalm-Eder-Kreis	56.30.2	•	•	•	•
634 000	Schwalm-Eder-Kreis	56.30.3	•	•	•	•
634 000	Schwalm-Eder-Kreis	56.30.4	—	—	—	—
634 000	Schwalm-Eder-Kreis	56.30.9	•	•	•	•
634 000	Schwalm-Eder-Kreis	J	118	41 360	41 154	206
634 000	Schwalm-Eder-Kreis	58	9	17 341	17 294	47
634 000	Schwalm-Eder-Kreis	58.1	•	•	•	•
634 000	Schwalm-Eder-Kreis	58.11	•	•	•	•
634 000	Schwalm-Eder-Kreis	58.12	—	—	—	—

6. Umsatzsteuerpflichtige und steuerbarer Umsatz in Hessen 2023 nach Verwaltungsbezirken und wirtschaftlicher Gliederung

AGS	Regierungsbezirk Kreisfreie Stadt Landkreis	WZ 2008	Steuer- pflichtige	Steuerbarer Umsatz		
				insgesamt	Lieferungen und Leistungen	Inner- gemein- schaftliche Erwerbe
			Anzahl	1 000 Euro		
634 000	Schwalm-Eder-Kreis	58.13	•	•	•	•
634 000	Schwalm-Eder-Kreis	58.14	•	•	•	•
634 000	Schwalm-Eder-Kreis	58.19	•	•	•	•
634 000	Schwalm-Eder-Kreis	58.2	•	•	•	•
634 000	Schwalm-Eder-Kreis	58.21	•	•	•	•
634 000	Schwalm-Eder-Kreis	58.29	•	•	•	•
634 000	Schwalm-Eder-Kreis	59	11	3 117	3 104	13
634 000	Schwalm-Eder-Kreis	59.1	•	•	•	•
634 000	Schwalm-Eder-Kreis	59.11	6	1 630	1 618	12
634 000	Schwalm-Eder-Kreis	59.12	•	•	•	•
634 000	Schwalm-Eder-Kreis	59.13	—	—	—	—
634 000	Schwalm-Eder-Kreis	59.14	•	•	•	•
634 000	Schwalm-Eder-Kreis	59.2	•	•	•	•
634 000	Schwalm-Eder-Kreis	59.20.1	—	—	—	—
634 000	Schwalm-Eder-Kreis	59.20.2	•	•	•	•
634 000	Schwalm-Eder-Kreis	59.20.3	—	—	—	—
634 000	Schwalm-Eder-Kreis	60	—	—	—	—
634 000	Schwalm-Eder-Kreis	60.1	—	—	—	—
634 000	Schwalm-Eder-Kreis	60.2	—	—	—	—
634 000	Schwalm-Eder-Kreis	61	—	—	—	—
634 000	Schwalm-Eder-Kreis	61.1	—	—	—	—
634 000	Schwalm-Eder-Kreis	61.2	—	—	—	—
634 000	Schwalm-Eder-Kreis	61.3	—	—	—	—
634 000	Schwalm-Eder-Kreis	61.9	—	—	—	—
634 000	Schwalm-Eder-Kreis	61.90.1	—	—	—	—
634 000	Schwalm-Eder-Kreis	61.90.9	—	—	—	—
634 000	Schwalm-Eder-Kreis	62	91	20 164	20 019	145
634 000	Schwalm-Eder-Kreis	62.01	38	7 307	7 211	96
634 000	Schwalm-Eder-Kreis	62.01.1	•	•	•	•
634 000	Schwalm-Eder-Kreis	62.01.9	•	•	•	•
634 000	Schwalm-Eder-Kreis	62.02	30	7 830	7 813	17
634 000	Schwalm-Eder-Kreis	62.03	6	•	585	•
634 000	Schwalm-Eder-Kreis	62.09	17	•	4 409	•
634 000	Schwalm-Eder-Kreis	63	7	737	736	1
634 000	Schwalm-Eder-Kreis	63.1	3	•	431	•
634 000	Schwalm-Eder-Kreis	63.11	•	•	•	•
634 000	Schwalm-Eder-Kreis	63.12	•	•	•	•
634 000	Schwalm-Eder-Kreis	63.9	4	•	305	•
634 000	Schwalm-Eder-Kreis	63.91	•	•	•	•
634 000	Schwalm-Eder-Kreis	63.99	•	•	•	•
634 000	Schwalm-Eder-Kreis	K	44	115 876	115 821	55
634 000	Schwalm-Eder-Kreis	64	7	103 159	103 147	12
634 000	Schwalm-Eder-Kreis	64.1	•	•	•	•
634 000	Schwalm-Eder-Kreis	64.11	—	—	—	—
634 000	Schwalm-Eder-Kreis	64.19	•	•	•	•
634 000	Schwalm-Eder-Kreis	64.19.1	—	—	—	—
634 000	Schwalm-Eder-Kreis	64.19.2	•	•	•	•
634 000	Schwalm-Eder-Kreis	64.19.3	•	•	•	•
634 000	Schwalm-Eder-Kreis	64.19.4	—	—	—	—
634 000	Schwalm-Eder-Kreis	64.19.5	—	—	—	—
634 000	Schwalm-Eder-Kreis	64.19.6	—	—	—	—
634 000	Schwalm-Eder-Kreis	64.2	—	—	—	—
634 000	Schwalm-Eder-Kreis	64.3	—	—	—	—
634 000	Schwalm-Eder-Kreis	64.9	•	•	•	•

6. Umsatzsteuerpflichtige und steuerbarer Umsatz in Hessen 2023 nach Verwaltungsbezirken und wirtschaftlicher Gliederung

AGS	Regierungsbezirk Kreisfreie Stadt Landkreis	WZ 2008	Steuer- pflichtige	Steuerbarer Umsatz		
				insgesamt	Lieferungen und Leistungen	Inner- gemein- schaftliche Erwerbe
			Anzahl	1 000 Euro		
634 000	Schwalm-Eder-Kreis	64.91	—	—	—	—
634 000	Schwalm-Eder-Kreis	64.92	—	—	—	—
634 000	Schwalm-Eder-Kreis	64.92.1	—	—	—	—
634 000	Schwalm-Eder-Kreis	64.92.2	—	—	—	—
634 000	Schwalm-Eder-Kreis	64.99	•	•	•	•
634 000	Schwalm-Eder-Kreis	64.99.1	•	•	•	•
634 000	Schwalm-Eder-Kreis	64.99.9	—	—	—	—
634 000	Schwalm-Eder-Kreis	65	—	—	—	—
634 000	Schwalm-Eder-Kreis	65.1	—	—	—	—
634 000	Schwalm-Eder-Kreis	65.11	—	—	—	—
634 000	Schwalm-Eder-Kreis	65.12	—	—	—	—
634 000	Schwalm-Eder-Kreis	65.12.1	—	—	—	—
634 000	Schwalm-Eder-Kreis	65.12.2	—	—	—	—
634 000	Schwalm-Eder-Kreis	65.2	—	—	—	—
634 000	Schwalm-Eder-Kreis	65.3	—	—	—	—
634 000	Schwalm-Eder-Kreis	66	37	12 717	12 674	43
634 000	Schwalm-Eder-Kreis	66.1	•	•	•	•
634 000	Schwalm-Eder-Kreis	66.11	—	—	—	—
634 000	Schwalm-Eder-Kreis	66.12	—	—	—	—
634 000	Schwalm-Eder-Kreis	66.19	•	•	•	•
634 000	Schwalm-Eder-Kreis	66.2	•	•	•	•
634 000	Schwalm-Eder-Kreis	66.21	—	—	—	—
634 000	Schwalm-Eder-Kreis	66.22	•	•	•	•
634 000	Schwalm-Eder-Kreis	66.29	•	•	•	•
634 000	Schwalm-Eder-Kreis	66.3	•	•	•	•
634 000	Schwalm-Eder-Kreis	L	389	193 455	192 845	609
634 000	Schwalm-Eder-Kreis	68	389	193 455	192 845	609
634 000	Schwalm-Eder-Kreis	68.1	11	5 303	5 177	126
634 000	Schwalm-Eder-Kreis	68.2	334	153 988	153 556	432
634 000	Schwalm-Eder-Kreis	68.3	44	34 164	34 113	50
634 000	Schwalm-Eder-Kreis	68.31	27	8 044	8 022	22
634 000	Schwalm-Eder-Kreis	68.32	17	26 120	26 091	29
634 000	Schwalm-Eder-Kreis	M	531	176 246	175 069	1 177
634 000	Schwalm-Eder-Kreis	69	139	60 287	60 280	6
634 000	Schwalm-Eder-Kreis	69.1	58	15 161	15 160	1
634 000	Schwalm-Eder-Kreis	69.10.1	17	8 765	8 765	0
634 000	Schwalm-Eder-Kreis	69.10.2	38	•	6 170	•
634 000	Schwalm-Eder-Kreis	69.10.3	—	—	—	—
634 000	Schwalm-Eder-Kreis	69.10.4	—	—	—	—
634 000	Schwalm-Eder-Kreis	69.10.9	3	•	224	•
634 000	Schwalm-Eder-Kreis	69.2	81	45 126	45 121	5
634 000	Schwalm-Eder-Kreis	69.20.1	•	•	•	•
634 000	Schwalm-Eder-Kreis	69.20.2	•	•	•	•
634 000	Schwalm-Eder-Kreis	69.20.3	62	39 106	39 101	5
634 000	Schwalm-Eder-Kreis	69.20.4	14	•	2 279	•
634 000	Schwalm-Eder-Kreis	70	97	27 715	27 180	535
634 000	Schwalm-Eder-Kreis	70.1	29	14 806	14 404	402
634 000	Schwalm-Eder-Kreis	70.10.1	•	•	•	•
634 000	Schwalm-Eder-Kreis	70.10.9	•	•	•	•
634 000	Schwalm-Eder-Kreis	70.2	68	12 909	12 775	133
634 000	Schwalm-Eder-Kreis	70.21	•	•	•	•
634 000	Schwalm-Eder-Kreis	70.22	•	•	•	•
634 000	Schwalm-Eder-Kreis	71	163	50 270	50 146	124
634 000	Schwalm-Eder-Kreis	71.1	153	45 630	45 544	86

6. Umsatzsteuerpflichtige und steuerbarer Umsatz in Hessen 2023 nach Verwaltungsbezirken und wirtschaftlicher Gliederung

AGS	Regierungsbezirk Kreisfreie Stadt Landkreis	WZ 2008	Steuer- pflichtige	Steuerbarer Umsatz		
				insgesamt	Lieferungen und Leistungen	Inner- gemein- schaftliche Erwerbe
			Anzahl	1 000 Euro		
634 000	Schwalm-Eder-Kreis	71.11	38	13 114	13 084	30
634 000	Schwalm-Eder-Kreis	71.11.1	25	10 861	10 835	26
634 000	Schwalm-Eder-Kreis	71.11.2
634 000	Schwalm-Eder-Kreis	71.11.3	6	903	902	1
634 000	Schwalm-Eder-Kreis	71.11.4
634 000	Schwalm-Eder-Kreis	71.12	115	32 515	32 460	55
634 000	Schwalm-Eder-Kreis	71.12.1	52	11 271	11 262	10
634 000	Schwalm-Eder-Kreis	71.12.2	27	8 157	8 121	36
634 000	Schwalm-Eder-Kreis	71.12.3
634 000	Schwalm-Eder-Kreis	71.12.9
634 000	Schwalm-Eder-Kreis	71.2	10	4 640	4 602	39
634 000	Schwalm-Eder-Kreis	72	6	1 350	1 312	39
634 000	Schwalm-Eder-Kreis	72.1
634 000	Schwalm-Eder-Kreis	72.11
634 000	Schwalm-Eder-Kreis	72.19	3	.	277	.
634 000	Schwalm-Eder-Kreis	72.2
634 000	Schwalm-Eder-Kreis	73	28	4 441	4 340	101
634 000	Schwalm-Eder-Kreis	73.1	28	4 441	4 340	101
634 000	Schwalm-Eder-Kreis	73.11
634 000	Schwalm-Eder-Kreis	73.12
634 000	Schwalm-Eder-Kreis	73.2	—	—	—	—
634 000	Schwalm-Eder-Kreis	74	62	16 815	16 461	354
634 000	Schwalm-Eder-Kreis	74.1	14	1 383	1 372	11
634 000	Schwalm-Eder-Kreis	74.10.1
634 000	Schwalm-Eder-Kreis	74.10.2	8	413	411	2
634 000	Schwalm-Eder-Kreis	74.10.3
634 000	Schwalm-Eder-Kreis	74.2	12	.	912	.
634 000	Schwalm-Eder-Kreis	74.20.1	12	.	912	.
634 000	Schwalm-Eder-Kreis	74.20.2	—	—	—	—
634 000	Schwalm-Eder-Kreis	74.3	6	.	1 633	.
634 000	Schwalm-Eder-Kreis	74.30.1
634 000	Schwalm-Eder-Kreis	74.30.2
634 000	Schwalm-Eder-Kreis	74.9	30	12 883	12 544	340
634 000	Schwalm-Eder-Kreis	75	36	15 369	15 352	17
634 000	Schwalm-Eder-Kreis	75.00.1	30	12 846	12 831	15
634 000	Schwalm-Eder-Kreis	75.00.9	6	2 523	2 521	2
634 000	Schwalm-Eder-Kreis	N	269	101 609	97 388	4 221
634 000	Schwalm-Eder-Kreis	77	46	30 319	27 236	3 083
634 000	Schwalm-Eder-Kreis	77.1	12	7 005	4 410	2 596
634 000	Schwalm-Eder-Kreis	77.11	6	5 439	2 844	2 595
634 000	Schwalm-Eder-Kreis	77.12	6	1 566	1 565	1
634 000	Schwalm-Eder-Kreis	77.2
634 000	Schwalm-Eder-Kreis	77.21
634 000	Schwalm-Eder-Kreis	77.22	—	—	—	—
634 000	Schwalm-Eder-Kreis	77.29
634 000	Schwalm-Eder-Kreis	77.3
634 000	Schwalm-Eder-Kreis	77.31
634 000	Schwalm-Eder-Kreis	77.32	9	3 496	3 023	473
634 000	Schwalm-Eder-Kreis	77.33	—	—	—	—
634 000	Schwalm-Eder-Kreis	77.34
634 000	Schwalm-Eder-Kreis	77.35	—	—	—	—
634 000	Schwalm-Eder-Kreis	77.39	14	5 331	5 324	6
634 000	Schwalm-Eder-Kreis	77.4
634 000	Schwalm-Eder-Kreis	78

6. Umsatzsteuerpflichtige und steuerbarer Umsatz in Hessen 2023 nach Verwaltungsbezirken und wirtschaftlicher Gliederung

AGS	Regierungsbezirk Kreisfreie Stadt Landkreis	WZ 2008	Steuer- pflichtige	Steuerbarer Umsatz		
				insgesamt	Lieferungen und Leistungen	Inner- gemein- schaftliche Erwerbe
			Anzahl	1 000 Euro		
634 000	Schwalm-Eder-Kreis	78.1
634 000	Schwalm-Eder-Kreis	78.2
634 000	Schwalm-Eder-Kreis	78.3
634 000	Schwalm-Eder-Kreis	79
634 000	Schwalm-Eder-Kreis	79.1	12	2 398	2 398	0
634 000	Schwalm-Eder-Kreis	79.11
634 000	Schwalm-Eder-Kreis	79.12
634 000	Schwalm-Eder-Kreis	79.9
634 000	Schwalm-Eder-Kreis	80	6	.	4 475	.
634 000	Schwalm-Eder-Kreis	80.1
634 000	Schwalm-Eder-Kreis	80.2	—	—	—	—
634 000	Schwalm-Eder-Kreis	80.3
634 000	Schwalm-Eder-Kreis	81	164	45 542	44 667	875
634 000	Schwalm-Eder-Kreis	81.1	45	7 656	7 454	203
634 000	Schwalm-Eder-Kreis	81.2	45	16 981	16 854	127
634 000	Schwalm-Eder-Kreis	81.21	21	9 337	9 226	111
634 000	Schwalm-Eder-Kreis	81.22	19	6 344	6 332	13
634 000	Schwalm-Eder-Kreis	81.22.1	16	4 063	4 051	12
634 000	Schwalm-Eder-Kreis	81.22.9	3	2 281	2 280	1
634 000	Schwalm-Eder-Kreis	81.29	5	1 300	1 297	3
634 000	Schwalm-Eder-Kreis	81.29.1
634 000	Schwalm-Eder-Kreis	81.29.2
634 000	Schwalm-Eder-Kreis	81.29.9
634 000	Schwalm-Eder-Kreis	81.3	74	20 905	20 359	546
634 000	Schwalm-Eder-Kreis	81.30.1	66	19 354	18 811	544
634 000	Schwalm-Eder-Kreis	81.30.9	8	1 551	1 549	2
634 000	Schwalm-Eder-Kreis	82	36	13 747	13 486	261
634 000	Schwalm-Eder-Kreis	82.1	10	1 197	924	273
634 000	Schwalm-Eder-Kreis	82.11	6	.	630	.
634 000	Schwalm-Eder-Kreis	82.19	4	.	293	.
634 000	Schwalm-Eder-Kreis	82.2
634 000	Schwalm-Eder-Kreis	82.3
634 000	Schwalm-Eder-Kreis	82.9	20	11 591	11 590	1
634 000	Schwalm-Eder-Kreis	82.91
634 000	Schwalm-Eder-Kreis	82.91.1
634 000	Schwalm-Eder-Kreis	82.91.2	—	—	—	—
634 000	Schwalm-Eder-Kreis	82.92
634 000	Schwalm-Eder-Kreis	82.99
634 000	Schwalm-Eder-Kreis	82.99.1	—	—	—	—
634 000	Schwalm-Eder-Kreis	82.99.9
634 000	Schwalm-Eder-Kreis	O	—	—	—	—
634 000	Schwalm-Eder-Kreis	P
634 000	Schwalm-Eder-Kreis	85
634 000	Schwalm-Eder-Kreis	85.1	—	—	—	—
634 000	Schwalm-Eder-Kreis	85.2	—	—	—	—
634 000	Schwalm-Eder-Kreis	85.3
634 000	Schwalm-Eder-Kreis	85.31	—	—	—	—
634 000	Schwalm-Eder-Kreis	85.32
634 000	Schwalm-Eder-Kreis	85.4
634 000	Schwalm-Eder-Kreis	85.41
634 000	Schwalm-Eder-Kreis	85.42	—	—	—	—
634 000	Schwalm-Eder-Kreis	85.42.1	—	—	—	—
634 000	Schwalm-Eder-Kreis	85.42.2	—	—	—	—
634 000	Schwalm-Eder-Kreis	85.42.3	—	—	—	—

6. Umsatzsteuerpflichtige und steuerbarer Umsatz in Hessen 2023 nach Verwaltungsbezirken und wirtschaftlicher Gliederung

AGS	Regierungsbezirk Kreisfreie Stadt Landkreis	WZ 2008	Steuer- pflichtige	Steuerbarer Umsatz		
				insgesamt	Lieferungen und Leistungen	Inner- gemein- schaftliche Erwerbe
			Anzahl	1 000 Euro		
634 000	Schwalm-Eder-Kreis	85.42.4	—	—	—	—
634 000	Schwalm-Eder-Kreis	85.5	66	10 299	10 275	24
634 000	Schwalm-Eder-Kreis	85.51	17	1 967	1 963	4
634 000	Schwalm-Eder-Kreis	85.52	3	•	209	•
634 000	Schwalm-Eder-Kreis	85.53	29	•	6 043	•
634 000	Schwalm-Eder-Kreis	85.59	17	2 078	2 061	17
634 000	Schwalm-Eder-Kreis	85.59.1	•	•	•	•
634 000	Schwalm-Eder-Kreis	85.59.2	•	•	•	•
634 000	Schwalm-Eder-Kreis	85.59.9	•	•	•	•
634 000	Schwalm-Eder-Kreis	85.6	•	•	•	•
634 000	Schwalm-Eder-Kreis	Q	89	261 969	260 178	1 791
634 000	Schwalm-Eder-Kreis	86	75	41 948	40 229	1 719
634 000	Schwalm-Eder-Kreis	86.1	•	•	•	•
634 000	Schwalm-Eder-Kreis	86.10.1	•	•	•	•
634 000	Schwalm-Eder-Kreis	86.10.2	—	—	—	—
634 000	Schwalm-Eder-Kreis	86.10.3	•	•	•	•
634 000	Schwalm-Eder-Kreis	86.2	27	17 258	17 255	3
634 000	Schwalm-Eder-Kreis	86.21	•	•	•	•
634 000	Schwalm-Eder-Kreis	86.22	•	•	•	•
634 000	Schwalm-Eder-Kreis	86.23	22	•	16 436	•
634 000	Schwalm-Eder-Kreis	86.9	•	•	•	•
634 000	Schwalm-Eder-Kreis	86.90.1	•	•	•	•
634 000	Schwalm-Eder-Kreis	86.90.2	12	3 368	3 367	2
634 000	Schwalm-Eder-Kreis	86.90.3	3	•	136	•
634 000	Schwalm-Eder-Kreis	86.90.9	29	12 377	12 352	26
634 000	Schwalm-Eder-Kreis	87	•	•	•	•
634 000	Schwalm-Eder-Kreis	87.1	•	•	•	•
634 000	Schwalm-Eder-Kreis	87.2	—	—	—	—
634 000	Schwalm-Eder-Kreis	87.3	•	•	•	•
634 000	Schwalm-Eder-Kreis	87.9	•	•	•	•
634 000	Schwalm-Eder-Kreis	88	•	•	•	•
634 000	Schwalm-Eder-Kreis	88.1	•	•	•	•
634 000	Schwalm-Eder-Kreis	88.10.1	•	•	•	•
634 000	Schwalm-Eder-Kreis	88.10.2	—	—	—	—
634 000	Schwalm-Eder-Kreis	88.9	•	•	•	•
634 000	Schwalm-Eder-Kreis	88.91	—	—	—	—
634 000	Schwalm-Eder-Kreis	88.99	•	•	•	•
634 000	Schwalm-Eder-Kreis	R	90	31 008	30 914	93
634 000	Schwalm-Eder-Kreis	90	29	4 705	4 658	48
634 000	Schwalm-Eder-Kreis	90.01	11	1 202	1 201	1
634 000	Schwalm-Eder-Kreis	90.01.1	—	—	—	—
634 000	Schwalm-Eder-Kreis	90.01.2	•	•	•	•
634 000	Schwalm-Eder-Kreis	90.01.3	•	•	•	•
634 000	Schwalm-Eder-Kreis	90.01.4	•	•	•	•
634 000	Schwalm-Eder-Kreis	90.02	•	•	•	•
634 000	Schwalm-Eder-Kreis	90.03	15	1 376	1 371	5
634 000	Schwalm-Eder-Kreis	90.03.1	•	•	•	•
634 000	Schwalm-Eder-Kreis	90.03.2	•	•	•	•
634 000	Schwalm-Eder-Kreis	90.03.3	5	722	722	1
634 000	Schwalm-Eder-Kreis	90.03.4	•	•	•	•
634 000	Schwalm-Eder-Kreis	90.03.5	4	301	297	4
634 000	Schwalm-Eder-Kreis	90.04	•	•	•	•
634 000	Schwalm-Eder-Kreis	90.04.1	•	•	•	•
634 000	Schwalm-Eder-Kreis	90.04.2	—	—	—	—

6. Umsatzsteuerpflichtige und steuerbarer Umsatz in Hessen 2023 nach Verwaltungsbezirken und wirtschaftlicher Gliederung

AGS	Regierungsbezirk Kreisfreie Stadt Landkreis	WZ 2008	Steuer- pflichtige	Steuerbarer Umsatz		
				insgesamt	Lieferungen und Leistungen	Inner- gemein- schaftliche Erwerbe
			Anzahl	1 000 Euro		
634 000	Schwalm-Eder-Kreis	90.04.3	—	—	—	—
634 000	Schwalm-Eder-Kreis	91	—	—	—	—
634 000	Schwalm-Eder-Kreis	91.01	—	—	—	—
634 000	Schwalm-Eder-Kreis	91.02	—	—	—	—
634 000	Schwalm-Eder-Kreis	91.03	—	—	—	—
634 000	Schwalm-Eder-Kreis	91.04	—	—	—	—
634 000	Schwalm-Eder-Kreis	92	13	7 857	7 855	2
634 000	Schwalm-Eder-Kreis	92.00.1	10	7 264	7 263	1
634 000	Schwalm-Eder-Kreis	92.00.2	—	—	—	—
634 000	Schwalm-Eder-Kreis	92.00.3	3	593	592	2
634 000	Schwalm-Eder-Kreis	93	48	18 445	18 402	43
634 000	Schwalm-Eder-Kreis	93.1	39	.	15 802	.
634 000	Schwalm-Eder-Kreis	93.11	7	2 419	2 389	30
634 000	Schwalm-Eder-Kreis	93.12
634 000	Schwalm-Eder-Kreis	93.13	17	5 458	5 450	8
634 000	Schwalm-Eder-Kreis	93.19
634 000	Schwalm-Eder-Kreis	93.2	9	.	2 600	.
634 000	Schwalm-Eder-Kreis	93.21
634 000	Schwalm-Eder-Kreis	93.29
634 000	Schwalm-Eder-Kreis	S
634 000	Schwalm-Eder-Kreis	94	22	.	8 032	.
634 000	Schwalm-Eder-Kreis	94.1	4	2 832	2 817	15
634 000	Schwalm-Eder-Kreis	94.11
634 000	Schwalm-Eder-Kreis	94.12
634 000	Schwalm-Eder-Kreis	94.2	—	—	—	—
634 000	Schwalm-Eder-Kreis	94.9	18	.	5 215	.
634 000	Schwalm-Eder-Kreis	94.91
634 000	Schwalm-Eder-Kreis	94.92	—	—	—	—
634 000	Schwalm-Eder-Kreis	94.99
634 000	Schwalm-Eder-Kreis	94.99.1	6	.	1 378	.
634 000	Schwalm-Eder-Kreis	94.99.2
634 000	Schwalm-Eder-Kreis	94.99.3
634 000	Schwalm-Eder-Kreis	94.99.4	—	—	—	—
634 000	Schwalm-Eder-Kreis	94.99.9
634 000	Schwalm-Eder-Kreis	95
634 000	Schwalm-Eder-Kreis	95.1
634 000	Schwalm-Eder-Kreis	95.11	—	—	—	—
634 000	Schwalm-Eder-Kreis	95.12
634 000	Schwalm-Eder-Kreis	95.2	7	.	692	.
634 000	Schwalm-Eder-Kreis	95.21	—	—	—	—
634 000	Schwalm-Eder-Kreis	95.22
634 000	Schwalm-Eder-Kreis	95.23
634 000	Schwalm-Eder-Kreis	95.24	—	—	—	—
634 000	Schwalm-Eder-Kreis	95.25	—	—	—	—
634 000	Schwalm-Eder-Kreis	95.29
634 000	Schwalm-Eder-Kreis	96	210	25 650	25 551	98
634 000	Schwalm-Eder-Kreis	96.01
634 000	Schwalm-Eder-Kreis	96.02	157	16 465	16 371	94
634 000	Schwalm-Eder-Kreis	96.02.1	124	14 496	14 416	81
634 000	Schwalm-Eder-Kreis	96.02.2	33	1 969	1 956	13
634 000	Schwalm-Eder-Kreis	96.03	8	3 965	3 962	2
634 000	Schwalm-Eder-Kreis	96.03.1	8	3 965	3 962	2
634 000	Schwalm-Eder-Kreis	96.03.2	—	—	—	—
634 000	Schwalm-Eder-Kreis	96.04

**6. Umsatzsteuerpflichtige und steuerbarer Umsatz in Hessen 2023 nach
Verwaltungsbezirken und wirtschaftlicher Gliederung**

AGS	Regierungsbezirk Kreisfreie Stadt Landkreis	WZ 2008	Steuer- pflichtige	Steuerbarer Umsatz		
				insgesamt	Lieferungen und Leistungen	Inner- gemein- schaftliche Erwerbe
			Anzahl	1 000 Euro		
634 000	Schwalm-Eder-Kreis	96.09	37	2 830	2 828	2
635 000	Landkreis Waldeck-Frankenberg	A - S	5 591	12 044 031	11 042 762	1 001 270
635 000	Landkreis Waldeck-Frankenberg	A	399	236 301	234 373	1 928
635 000	Landkreis Waldeck-Frankenberg	01	340	159 797	158 564	1 233
635 000	Landkreis Waldeck-Frankenberg	01.1	26	9 563	9 500	63
635 000	Landkreis Waldeck-Frankenberg	01.11
635 000	Landkreis Waldeck-Frankenberg	01.12	—	—	—	—
635 000	Landkreis Waldeck-Frankenberg	01.13
635 000	Landkreis Waldeck-Frankenberg	01.13.1
635 000	Landkreis Waldeck-Frankenberg	01.13.2	—	—	—	—
635 000	Landkreis Waldeck-Frankenberg	01.14	—	—	—	—
635 000	Landkreis Waldeck-Frankenberg	01.15	—	—	—	—
635 000	Landkreis Waldeck-Frankenberg	01.16	—	—	—	—
635 000	Landkreis Waldeck-Frankenberg	01.19	—	—	—	—
635 000	Landkreis Waldeck-Frankenberg	01.19.1	—	—	—	—
635 000	Landkreis Waldeck-Frankenberg	01.19.2	—	—	—	—
635 000	Landkreis Waldeck-Frankenberg	01.19.9	—	—	—	—
635 000	Landkreis Waldeck-Frankenberg	01.2	—	—	—	—
635 000	Landkreis Waldeck-Frankenberg	01.21	—	—	—	—
635 000	Landkreis Waldeck-Frankenberg	01.22	—	—	—	—
635 000	Landkreis Waldeck-Frankenberg	01.23	—	—	—	—
635 000	Landkreis Waldeck-Frankenberg	01.24	—	—	—	—
635 000	Landkreis Waldeck-Frankenberg	01.25	—	—	—	—
635 000	Landkreis Waldeck-Frankenberg	01.25.1	—	—	—	—
635 000	Landkreis Waldeck-Frankenberg	01.25.9	—	—	—	—
635 000	Landkreis Waldeck-Frankenberg	01.26	—	—	—	—
635 000	Landkreis Waldeck-Frankenberg	01.27	—	—	—	—
635 000	Landkreis Waldeck-Frankenberg	01.28	—	—	—	—
635 000	Landkreis Waldeck-Frankenberg	01.29	—	—	—	—
635 000	Landkreis Waldeck-Frankenberg	01.3	3	1 449	1 421	28
635 000	Landkreis Waldeck-Frankenberg	01.30.1
635 000	Landkreis Waldeck-Frankenberg	01.30.2
635 000	Landkreis Waldeck-Frankenberg	01.4	31	22 980	22 884	96
635 000	Landkreis Waldeck-Frankenberg	01.41	16	15 318	15 223	96
635 000	Landkreis Waldeck-Frankenberg	01.42	—	—	—	—
635 000	Landkreis Waldeck-Frankenberg	01.43	5	.	2 779	.
635 000	Landkreis Waldeck-Frankenberg	01.44	—	—	—	—
635 000	Landkreis Waldeck-Frankenberg	01.45
635 000	Landkreis Waldeck-Frankenberg	01.46	4	.	4 432	.
635 000	Landkreis Waldeck-Frankenberg	01.47	—	—	—	—
635 000	Landkreis Waldeck-Frankenberg	01.49
635 000	Landkreis Waldeck-Frankenberg	01.5	247	106 047	105 427	621
635 000	Landkreis Waldeck-Frankenberg	01.6	33	19 758	19 332	426
635 000	Landkreis Waldeck-Frankenberg	01.61	23	16 127	15 757	370
635 000	Landkreis Waldeck-Frankenberg	01.62	10	3 630	3 575	55
635 000	Landkreis Waldeck-Frankenberg	01.63	—	—	—	—
635 000	Landkreis Waldeck-Frankenberg	01.64	—	—	—	—
635 000	Landkreis Waldeck-Frankenberg	01.7	—	—	—	—
635 000	Landkreis Waldeck-Frankenberg	02
635 000	Landkreis Waldeck-Frankenberg	02.1	9	.	3 763	.
635 000	Landkreis Waldeck-Frankenberg	02.2
635 000	Landkreis Waldeck-Frankenberg	02.3	—	—	—	—
635 000	Landkreis Waldeck-Frankenberg	02.4	36	29 567	29 134	433
635 000	Landkreis Waldeck-Frankenberg	03

6. Umsatzsteuerpflichtige und steuerbarer Umsatz in Hessen 2023 nach Verwaltungsbezirken und wirtschaftlicher Gliederung

AGS	Regierungsbezirk Kreisfreie Stadt Landkreis	WZ 2008	Steuer- pflichtige	Steuerbarer Umsatz		
				insgesamt	Lieferungen und Leistungen	Inner- gemein- schaftliche Erwerbe
			Anzahl	1 000 Euro		
635 000	Landkreis Waldeck-Frankenberg	03.1	•	•	•	•
635 000	Landkreis Waldeck-Frankenberg	03.11	—	—	—	—
635 000	Landkreis Waldeck-Frankenberg	03.12	•	•	•	•
635 000	Landkreis Waldeck-Frankenberg	03.2	•	•	•	•
635 000	Landkreis Waldeck-Frankenberg	03.21	—	—	—	—
635 000	Landkreis Waldeck-Frankenberg	03.22	•	•	•	•
635 000	Landkreis Waldeck-Frankenberg	B	5	13 564	13 553	11
635 000	Landkreis Waldeck-Frankenberg	05	—	—	—	—
635 000	Landkreis Waldeck-Frankenberg	05.1	—	—	—	—
635 000	Landkreis Waldeck-Frankenberg	05.2	—	—	—	—
635 000	Landkreis Waldeck-Frankenberg	06	—	—	—	—
635 000	Landkreis Waldeck-Frankenberg	06.1	—	—	—	—
635 000	Landkreis Waldeck-Frankenberg	06.2	—	—	—	—
635 000	Landkreis Waldeck-Frankenberg	07	—	—	—	—
635 000	Landkreis Waldeck-Frankenberg	07.1	—	—	—	—
635 000	Landkreis Waldeck-Frankenberg	07.2	—	—	—	—
635 000	Landkreis Waldeck-Frankenberg	07.21	—	—	—	—
635 000	Landkreis Waldeck-Frankenberg	07.29	—	—	—	—
635 000	Landkreis Waldeck-Frankenberg	08	5	13 564	13 553	11
635 000	Landkreis Waldeck-Frankenberg	08.1	5	13 564	13 553	11
635 000	Landkreis Waldeck-Frankenberg	08.11	•	•	•	•
635 000	Landkreis Waldeck-Frankenberg	08.12	•	•	•	•
635 000	Landkreis Waldeck-Frankenberg	08.9	—	—	—	—
635 000	Landkreis Waldeck-Frankenberg	08.91	—	—	—	—
635 000	Landkreis Waldeck-Frankenberg	08.92	—	—	—	—
635 000	Landkreis Waldeck-Frankenberg	08.93	—	—	—	—
635 000	Landkreis Waldeck-Frankenberg	08.99	—	—	—	—
635 000	Landkreis Waldeck-Frankenberg	09	—	—	—	—
635 000	Landkreis Waldeck-Frankenberg	09.1	—	—	—	—
635 000	Landkreis Waldeck-Frankenberg	09.9	—	—	—	—
635 000	Landkreis Waldeck-Frankenberg	C	485	6 629 119	5 736 397	892 721
635 000	Landkreis Waldeck-Frankenberg	10	84	278 510	266 391	12 118
635 000	Landkreis Waldeck-Frankenberg	10.1	43	164 111	153 924	10 188
635 000	Landkreis Waldeck-Frankenberg	10.11	8	12 790	12 576	214
635 000	Landkreis Waldeck-Frankenberg	10.12	—	—	—	—
635 000	Landkreis Waldeck-Frankenberg	10.13	35	151 321	141 347	9 974
635 000	Landkreis Waldeck-Frankenberg	10.2	•	•	•	•
635 000	Landkreis Waldeck-Frankenberg	10.3	3	•	306	•
635 000	Landkreis Waldeck-Frankenberg	10.31	—	—	—	—
635 000	Landkreis Waldeck-Frankenberg	10.32	3	•	306	•
635 000	Landkreis Waldeck-Frankenberg	10.39	—	—	—	—
635 000	Landkreis Waldeck-Frankenberg	10.4	•	•	•	•
635 000	Landkreis Waldeck-Frankenberg	10.41	•	•	•	•
635 000	Landkreis Waldeck-Frankenberg	10.42	—	—	—	—
635 000	Landkreis Waldeck-Frankenberg	10.5	•	•	•	•
635 000	Landkreis Waldeck-Frankenberg	10.51	•	•	•	•
635 000	Landkreis Waldeck-Frankenberg	10.52	•	•	•	•
635 000	Landkreis Waldeck-Frankenberg	10.6	•	•	•	•
635 000	Landkreis Waldeck-Frankenberg	10.61	•	•	•	•
635 000	Landkreis Waldeck-Frankenberg	10.62	—	—	—	—
635 000	Landkreis Waldeck-Frankenberg	10.7	•	•	•	•
635 000	Landkreis Waldeck-Frankenberg	10.71	29	•	68 485	•
635 000	Landkreis Waldeck-Frankenberg	10.72	•	•	•	•
635 000	Landkreis Waldeck-Frankenberg	10.73	—	—	—	—

6. Umsatzsteuerpflichtige und steuerbarer Umsatz in Hessen 2023 nach Verwaltungsbezirken und wirtschaftlicher Gliederung

AGS	Regierungsbezirk Kreisfreie Stadt Landkreis	WZ 2008	Steuer- pflichtige	Steuerbarer Umsatz		
				insgesamt	Lieferungen und Leistungen	Inner- gemein- schaftliche Erwerbe
			Anzahl	1 000 Euro		
635 000	Landkreis Waldeck-Frankenberg	10.8
635 000	Landkreis Waldeck-Frankenberg	10.81
635 000	Landkreis Waldeck-Frankenberg	10.82	—	—	—	—
635 000	Landkreis Waldeck-Frankenberg	10.83	—	—	—	—
635 000	Landkreis Waldeck-Frankenberg	10.84	—	—	—	—
635 000	Landkreis Waldeck-Frankenberg	10.85	—	—	—	—
635 000	Landkreis Waldeck-Frankenberg	10.86	—	—	—	—
635 000	Landkreis Waldeck-Frankenberg	10.89	—	—	—	—
635 000	Landkreis Waldeck-Frankenberg	10.9
635 000	Landkreis Waldeck-Frankenberg	10.91	—	—	—	—
635 000	Landkreis Waldeck-Frankenberg	10.92
635 000	Landkreis Waldeck-Frankenberg	11
635 000	Landkreis Waldeck-Frankenberg	11.01
635 000	Landkreis Waldeck-Frankenberg	11.02	—	—	—	—
635 000	Landkreis Waldeck-Frankenberg	11.03	—	—	—	—
635 000	Landkreis Waldeck-Frankenberg	11.04	—	—	—	—
635 000	Landkreis Waldeck-Frankenberg	11.05
635 000	Landkreis Waldeck-Frankenberg	11.06	—	—	—	—
635 000	Landkreis Waldeck-Frankenberg	11.07	—	—	—	—
635 000	Landkreis Waldeck-Frankenberg	12	—	—	—	—
635 000	Landkreis Waldeck-Frankenberg	13	7	1 620	1 585	36
635 000	Landkreis Waldeck-Frankenberg	13.1	—	—	—	—
635 000	Landkreis Waldeck-Frankenberg	13.2
635 000	Landkreis Waldeck-Frankenberg	13.3
635 000	Landkreis Waldeck-Frankenberg	13.9
635 000	Landkreis Waldeck-Frankenberg	13.91	—	—	—	—
635 000	Landkreis Waldeck-Frankenberg	13.92
635 000	Landkreis Waldeck-Frankenberg	13.93	—	—	—	—
635 000	Landkreis Waldeck-Frankenberg	13.94	—	—	—	—
635 000	Landkreis Waldeck-Frankenberg	13.95	—	—	—	—
635 000	Landkreis Waldeck-Frankenberg	13.96	—	—	—	—
635 000	Landkreis Waldeck-Frankenberg	13.99	—	—	—	—
635 000	Landkreis Waldeck-Frankenberg	14
635 000	Landkreis Waldeck-Frankenberg	14.1
635 000	Landkreis Waldeck-Frankenberg	14.11	—	—	—	—
635 000	Landkreis Waldeck-Frankenberg	14.12	—	—	—	—
635 000	Landkreis Waldeck-Frankenberg	14.13	—	—	—	—
635 000	Landkreis Waldeck-Frankenberg	14.14	—	—	—	—
635 000	Landkreis Waldeck-Frankenberg	14.19
635 000	Landkreis Waldeck-Frankenberg	14.2	—	—	—	—
635 000	Landkreis Waldeck-Frankenberg	14.3	—	—	—	—
635 000	Landkreis Waldeck-Frankenberg	14.31	—	—	—	—
635 000	Landkreis Waldeck-Frankenberg	14.39	—	—	—	—
635 000	Landkreis Waldeck-Frankenberg	15	5	1 818	1 541	278
635 000	Landkreis Waldeck-Frankenberg	15.1
635 000	Landkreis Waldeck-Frankenberg	15.11
635 000	Landkreis Waldeck-Frankenberg	15.12
635 000	Landkreis Waldeck-Frankenberg	15.2
635 000	Landkreis Waldeck-Frankenberg	16	56	1 075 450	1 044 307	31 143
635 000	Landkreis Waldeck-Frankenberg	16.1	12	360 607	352 151	8 456
635 000	Landkreis Waldeck-Frankenberg	16.2	44	714 843	692 156	22 687
635 000	Landkreis Waldeck-Frankenberg	16.21	—	—	—	—
635 000	Landkreis Waldeck-Frankenberg	16.22	—	—	—	—
635 000	Landkreis Waldeck-Frankenberg	16.23

6. Umsatzsteuerpflichtige und steuerbarer Umsatz in Hessen 2023 nach Verwaltungsbezirken und wirtschaftlicher Gliederung

AGS	Regierungsbezirk Kreisfreie Stadt Landkreis	WZ 2008	Steuer- pflichtige	Steuerbarer Umsatz		
				insgesamt	Lieferungen und Leistungen	Inner- gemein- schaftliche Erwerbe
			Anzahl	1 000 Euro		
635 000	Landkreis Waldeck-Frankenberg	16.24	•	•	•	•
635 000	Landkreis Waldeck-Frankenberg	16.29	•	•	•	•
635 000	Landkreis Waldeck-Frankenberg	17	•	•	•	•
635 000	Landkreis Waldeck-Frankenberg	17.1	•	•	•	•
635 000	Landkreis Waldeck-Frankenberg	17.11	•	•	•	•
635 000	Landkreis Waldeck-Frankenberg	17.12	4	1 081	1 025	55
635 000	Landkreis Waldeck-Frankenberg	17.2	•	•	•	•
635 000	Landkreis Waldeck-Frankenberg	17.21	—	—	—	—
635 000	Landkreis Waldeck-Frankenberg	17.22	•	•	•	•
635 000	Landkreis Waldeck-Frankenberg	17.23	—	—	—	—
635 000	Landkreis Waldeck-Frankenberg	17.24	—	—	—	—
635 000	Landkreis Waldeck-Frankenberg	17.29	—	—	—	—
635 000	Landkreis Waldeck-Frankenberg	18	7	6 104	6 067	36
635 000	Landkreis Waldeck-Frankenberg	18.1	•	•	•	•
635 000	Landkreis Waldeck-Frankenberg	18.11	•	•	•	•
635 000	Landkreis Waldeck-Frankenberg	18.12	4	5 907	5 876	31
635 000	Landkreis Waldeck-Frankenberg	18.13	•	•	•	•
635 000	Landkreis Waldeck-Frankenberg	18.14	—	—	—	—
635 000	Landkreis Waldeck-Frankenberg	18.2	•	•	•	•
635 000	Landkreis Waldeck-Frankenberg	19	•	•	•	•
635 000	Landkreis Waldeck-Frankenberg	19.1	—	—	—	—
635 000	Landkreis Waldeck-Frankenberg	19.2	•	•	•	•
635 000	Landkreis Waldeck-Frankenberg	20	•	•	•	•
635 000	Landkreis Waldeck-Frankenberg	20.1	3	1 455	1 267	187
635 000	Landkreis Waldeck-Frankenberg	20.11	•	•	•	•
635 000	Landkreis Waldeck-Frankenberg	20.12	—	—	—	—
635 000	Landkreis Waldeck-Frankenberg	20.13	•	•	•	•
635 000	Landkreis Waldeck-Frankenberg	20.14	•	•	•	•
635 000	Landkreis Waldeck-Frankenberg	20.15	—	—	—	—
635 000	Landkreis Waldeck-Frankenberg	20.16	—	—	—	—
635 000	Landkreis Waldeck-Frankenberg	20.17	—	—	—	—
635 000	Landkreis Waldeck-Frankenberg	20.2	—	—	—	—
635 000	Landkreis Waldeck-Frankenberg	20.3	•	•	•	•
635 000	Landkreis Waldeck-Frankenberg	20.4	•	•	•	•
635 000	Landkreis Waldeck-Frankenberg	20.41	—	—	—	—
635 000	Landkreis Waldeck-Frankenberg	20.42	•	•	•	•
635 000	Landkreis Waldeck-Frankenberg	20.5	—	—	—	—
635 000	Landkreis Waldeck-Frankenberg	20.51	—	—	—	—
635 000	Landkreis Waldeck-Frankenberg	20.52	—	—	—	—
635 000	Landkreis Waldeck-Frankenberg	20.53	—	—	—	—
635 000	Landkreis Waldeck-Frankenberg	20.59	—	—	—	—
635 000	Landkreis Waldeck-Frankenberg	20.6	—	—	—	—
635 000	Landkreis Waldeck-Frankenberg	21	•	•	•	•
635 000	Landkreis Waldeck-Frankenberg	21.1	—	—	—	—
635 000	Landkreis Waldeck-Frankenberg	21.2	•	•	•	•
635 000	Landkreis Waldeck-Frankenberg	22	17	156 223	148 417	7 806
635 000	Landkreis Waldeck-Frankenberg	22.1	•	•	•	•
635 000	Landkreis Waldeck-Frankenberg	22.11	•	•	•	•
635 000	Landkreis Waldeck-Frankenberg	22.19	•	•	•	•
635 000	Landkreis Waldeck-Frankenberg	22.2	•	•	•	•
635 000	Landkreis Waldeck-Frankenberg	22.21	•	•	•	•
635 000	Landkreis Waldeck-Frankenberg	22.22	—	—	—	—
635 000	Landkreis Waldeck-Frankenberg	22.23	6	98 561	96 189	2 372
635 000	Landkreis Waldeck-Frankenberg	22.29	7	37 197	33 895	3 302

6. Umsatzsteuerpflichtige und steuerbarer Umsatz in Hessen 2023 nach Verwaltungsbezirken und wirtschaftlicher Gliederung

AGS	Regierungsbezirk Kreisfreie Stadt Landkreis	WZ 2008	Steuer- pflichtige	Steuerbarer Umsatz		
				insgesamt	Lieferungen und Leistungen	Inner- gemein- schaftliche Erwerbe
			Anzahl	1 000 Euro		
635 000	Landkreis Waldeck-Frankenberg	23	25	37 192	36 680	512
635 000	Landkreis Waldeck-Frankenberg	23.1
635 000	Landkreis Waldeck-Frankenberg	23.11	—	—	—	—
635 000	Landkreis Waldeck-Frankenberg	23.12	—	—	—	—
635 000	Landkreis Waldeck-Frankenberg	23.13	—	—	—	—
635 000	Landkreis Waldeck-Frankenberg	23.14
635 000	Landkreis Waldeck-Frankenberg	23.19	—	—	—	—
635 000	Landkreis Waldeck-Frankenberg	23.2	—	—	—	—
635 000	Landkreis Waldeck-Frankenberg	23.3
635 000	Landkreis Waldeck-Frankenberg	23.31
635 000	Landkreis Waldeck-Frankenberg	23.32	—	—	—	—
635 000	Landkreis Waldeck-Frankenberg	23.4
635 000	Landkreis Waldeck-Frankenberg	23.41
635 000	Landkreis Waldeck-Frankenberg	23.42	—	—	—	—
635 000	Landkreis Waldeck-Frankenberg	23.43	—	—	—	—
635 000	Landkreis Waldeck-Frankenberg	23.44	—	—	—	—
635 000	Landkreis Waldeck-Frankenberg	23.49	—	—	—	—
635 000	Landkreis Waldeck-Frankenberg	23.5	—	—	—	—
635 000	Landkreis Waldeck-Frankenberg	23.51	—	—	—	—
635 000	Landkreis Waldeck-Frankenberg	23.52	—	—	—	—
635 000	Landkreis Waldeck-Frankenberg	23.6	8	.	19 552	.
635 000	Landkreis Waldeck-Frankenberg	23.61
635 000	Landkreis Waldeck-Frankenberg	23.62
635 000	Landkreis Waldeck-Frankenberg	23.63
635 000	Landkreis Waldeck-Frankenberg	23.64
635 000	Landkreis Waldeck-Frankenberg	23.65	—	—	—	—
635 000	Landkreis Waldeck-Frankenberg	23.69	—	—	—	—
635 000	Landkreis Waldeck-Frankenberg	23.7	12	8 113	7 964	149
635 000	Landkreis Waldeck-Frankenberg	23.9
635 000	Landkreis Waldeck-Frankenberg	23.91	—	—	—	—
635 000	Landkreis Waldeck-Frankenberg	23.99
635 000	Landkreis Waldeck-Frankenberg	24	6	201 143	160 824	40 319
635 000	Landkreis Waldeck-Frankenberg	24.1
635 000	Landkreis Waldeck-Frankenberg	24.2	—	—	—	—
635 000	Landkreis Waldeck-Frankenberg	24.3	—	—	—	—
635 000	Landkreis Waldeck-Frankenberg	24.31	—	—	—	—
635 000	Landkreis Waldeck-Frankenberg	24.32	—	—	—	—
635 000	Landkreis Waldeck-Frankenberg	24.33	—	—	—	—
635 000	Landkreis Waldeck-Frankenberg	24.34	—	—	—	—
635 000	Landkreis Waldeck-Frankenberg	24.4
635 000	Landkreis Waldeck-Frankenberg	24.41	—	—	—	—
635 000	Landkreis Waldeck-Frankenberg	24.42
635 000	Landkreis Waldeck-Frankenberg	24.43	—	—	—	—
635 000	Landkreis Waldeck-Frankenberg	24.44	—	—	—	—
635 000	Landkreis Waldeck-Frankenberg	24.45	—	—	—	—
635 000	Landkreis Waldeck-Frankenberg	24.46	—	—	—	—
635 000	Landkreis Waldeck-Frankenberg	24.5
635 000	Landkreis Waldeck-Frankenberg	24.51
635 000	Landkreis Waldeck-Frankenberg	24.52	—	—	—	—
635 000	Landkreis Waldeck-Frankenberg	24.53
635 000	Landkreis Waldeck-Frankenberg	24.54	—	—	—	—
635 000	Landkreis Waldeck-Frankenberg	25
635 000	Landkreis Waldeck-Frankenberg	25.1	20	24 956	24 762	194
635 000	Landkreis Waldeck-Frankenberg	25.11

6. Umsatzsteuerpflichtige und steuerbarer Umsatz in Hessen 2023 nach Verwaltungsbezirken und wirtschaftlicher Gliederung

AGS	Regierungsbezirk Kreisfreie Stadt Landkreis	WZ 2008	Steuer- pflichtige	Steuerbarer Umsatz		
				insgesamt	Lieferungen und Leistungen	Inner- gemein- schaftliche Erwerbe
			Anzahl	1 000 Euro		
635 000	Landkreis Waldeck-Frankenberg	25.12
635 000	Landkreis Waldeck-Frankenberg	25.2
635 000	Landkreis Waldeck-Frankenberg	25.21
635 000	Landkreis Waldeck-Frankenberg	25.29	—	—	—	—
635 000	Landkreis Waldeck-Frankenberg	25.3	—	—	—	—
635 000	Landkreis Waldeck-Frankenberg	25.4
635 000	Landkreis Waldeck-Frankenberg	25.5
635 000	Landkreis Waldeck-Frankenberg	25.6	37	70 153	69 337	816
635 000	Landkreis Waldeck-Frankenberg	25.61	6	11 891	11 768	123
635 000	Landkreis Waldeck-Frankenberg	25.62	31	58 263	57 569	694
635 000	Landkreis Waldeck-Frankenberg	25.7
635 000	Landkreis Waldeck-Frankenberg	25.71	—	—	—	—
635 000	Landkreis Waldeck-Frankenberg	25.72	—	—	—	—
635 000	Landkreis Waldeck-Frankenberg	25.73
635 000	Landkreis Waldeck-Frankenberg	25.73.1	6	32 665	30 027	2 639
635 000	Landkreis Waldeck-Frankenberg	25.73.2
635 000	Landkreis Waldeck-Frankenberg	25.73.3
635 000	Landkreis Waldeck-Frankenberg	25.73.4	—	—	—	—
635 000	Landkreis Waldeck-Frankenberg	25.73.5
635 000	Landkreis Waldeck-Frankenberg	25.9	10	72 636	54 244	18 392
635 000	Landkreis Waldeck-Frankenberg	25.91	—	—	—	—
635 000	Landkreis Waldeck-Frankenberg	25.92	—	—	—	—
635 000	Landkreis Waldeck-Frankenberg	25.93	—	—	—	—
635 000	Landkreis Waldeck-Frankenberg	25.94	—	—	—	—
635 000	Landkreis Waldeck-Frankenberg	25.99	10	72 636	54 244	18 392
635 000	Landkreis Waldeck-Frankenberg	26	11	28 528	27 615	913
635 000	Landkreis Waldeck-Frankenberg	26.1	4	12 685	12 293	392
635 000	Landkreis Waldeck-Frankenberg	26.11	4	12 685	12 293	392
635 000	Landkreis Waldeck-Frankenberg	26.11.1
635 000	Landkreis Waldeck-Frankenberg	26.11.9
635 000	Landkreis Waldeck-Frankenberg	26.12	—	—	—	—
635 000	Landkreis Waldeck-Frankenberg	26.2
635 000	Landkreis Waldeck-Frankenberg	26.3
635 000	Landkreis Waldeck-Frankenberg	26.4	—	—	—	—
635 000	Landkreis Waldeck-Frankenberg	26.5	3	.	14 915	.
635 000	Landkreis Waldeck-Frankenberg	26.51	3	.	14 915	.
635 000	Landkreis Waldeck-Frankenberg	26.51.1
635 000	Landkreis Waldeck-Frankenberg	26.51.2	—	—	—	—
635 000	Landkreis Waldeck-Frankenberg	26.51.3
635 000	Landkreis Waldeck-Frankenberg	26.52	—	—	—	—
635 000	Landkreis Waldeck-Frankenberg	26.6	—	—	—	—
635 000	Landkreis Waldeck-Frankenberg	26.7	—	—	—	—
635 000	Landkreis Waldeck-Frankenberg	26.8	—	—	—	—
635 000	Landkreis Waldeck-Frankenberg	27
635 000	Landkreis Waldeck-Frankenberg	27.1
635 000	Landkreis Waldeck-Frankenberg	27.11
635 000	Landkreis Waldeck-Frankenberg	27.12
635 000	Landkreis Waldeck-Frankenberg	27.2	—	—	—	—
635 000	Landkreis Waldeck-Frankenberg	27.3
635 000	Landkreis Waldeck-Frankenberg	27.31	—	—	—	—
635 000	Landkreis Waldeck-Frankenberg	27.32
635 000	Landkreis Waldeck-Frankenberg	27.33
635 000	Landkreis Waldeck-Frankenberg	27.4
635 000	Landkreis Waldeck-Frankenberg	27.5	—	—	—	—

6. Umsatzsteuerpflichtige und steuerbarer Umsatz in Hessen 2023 nach Verwaltungsbezirken und wirtschaftlicher Gliederung

AGS	Regierungsbezirk Kreisfreie Stadt Landkreis	WZ 2008	Steuer- pflichtige	Steuerbarer Umsatz		
				insgesamt	Lieferungen und Leistungen	Inner- gemein- schaftliche Erwerbe
			Anzahl	1 000 Euro		
635 000	Landkreis Waldeck-Frankenberg	27.51	—	—	—	—
635 000	Landkreis Waldeck-Frankenberg	27.52	—	—	—	—
635 000	Landkreis Waldeck-Frankenberg	27.9	6	2 356	2 349	6
635 000	Landkreis Waldeck-Frankenberg	28	45	462 178	405 886	56 292
635 000	Landkreis Waldeck-Frankenberg	28.1	•	•	•	•
635 000	Landkreis Waldeck-Frankenberg	28.11	—	—	—	—
635 000	Landkreis Waldeck-Frankenberg	28.12	—	—	—	—
635 000	Landkreis Waldeck-Frankenberg	28.13	—	—	—	—
635 000	Landkreis Waldeck-Frankenberg	28.14	•	•	•	•
635 000	Landkreis Waldeck-Frankenberg	28.15	•	•	•	•
635 000	Landkreis Waldeck-Frankenberg	28.2	19	232 636	204 709	27 927
635 000	Landkreis Waldeck-Frankenberg	28.21	•	•	•	•
635 000	Landkreis Waldeck-Frankenberg	28.21.1	—	—	—	—
635 000	Landkreis Waldeck-Frankenberg	28.21.9	•	•	•	•
635 000	Landkreis Waldeck-Frankenberg	28.22	3	90 646	71 775	18 871
635 000	Landkreis Waldeck-Frankenberg	28.23	—	—	—	—
635 000	Landkreis Waldeck-Frankenberg	28.24	5	9 334	9 143	192
635 000	Landkreis Waldeck-Frankenberg	28.25	4	6 902	6 863	39
635 000	Landkreis Waldeck-Frankenberg	28.29	•	•	•	•
635 000	Landkreis Waldeck-Frankenberg	28.3	•	•	•	•
635 000	Landkreis Waldeck-Frankenberg	28.4	•	•	•	•
635 000	Landkreis Waldeck-Frankenberg	28.41	•	•	•	•
635 000	Landkreis Waldeck-Frankenberg	28.49	•	•	•	•
635 000	Landkreis Waldeck-Frankenberg	28.9	12	120 304	118 157	2 147
635 000	Landkreis Waldeck-Frankenberg	28.91	—	—	—	—
635 000	Landkreis Waldeck-Frankenberg	28.92	—	—	—	—
635 000	Landkreis Waldeck-Frankenberg	28.92.1	—	—	—	—
635 000	Landkreis Waldeck-Frankenberg	28.92.2	—	—	—	—
635 000	Landkreis Waldeck-Frankenberg	28.93	•	•	•	•
635 000	Landkreis Waldeck-Frankenberg	28.94	•	•	•	•
635 000	Landkreis Waldeck-Frankenberg	28.95	—	—	—	—
635 000	Landkreis Waldeck-Frankenberg	28.96	•	•	•	•
635 000	Landkreis Waldeck-Frankenberg	28.99	7	51 646	50 912	733
635 000	Landkreis Waldeck-Frankenberg	29	•	•	•	•
635 000	Landkreis Waldeck-Frankenberg	29.1	•	•	•	•
635 000	Landkreis Waldeck-Frankenberg	29.10.1	—	—	—	—
635 000	Landkreis Waldeck-Frankenberg	29.10.2	•	•	•	•
635 000	Landkreis Waldeck-Frankenberg	29.2	•	•	•	•
635 000	Landkreis Waldeck-Frankenberg	29.3	•	•	•	•
635 000	Landkreis Waldeck-Frankenberg	29.31	—	—	—	—
635 000	Landkreis Waldeck-Frankenberg	29.32	•	•	•	•
635 000	Landkreis Waldeck-Frankenberg	30	5	3 626	3 415	210
635 000	Landkreis Waldeck-Frankenberg	30.1	•	•	•	•
635 000	Landkreis Waldeck-Frankenberg	30.11	•	•	•	•
635 000	Landkreis Waldeck-Frankenberg	30.12	•	•	•	•
635 000	Landkreis Waldeck-Frankenberg	30.2	—	—	—	—
635 000	Landkreis Waldeck-Frankenberg	30.20.1	—	—	—	—
635 000	Landkreis Waldeck-Frankenberg	30.20.2	—	—	—	—
635 000	Landkreis Waldeck-Frankenberg	30.3	—	—	—	—
635 000	Landkreis Waldeck-Frankenberg	30.4	—	—	—	—
635 000	Landkreis Waldeck-Frankenberg	30.9	•	•	•	•
635 000	Landkreis Waldeck-Frankenberg	30.91	—	—	—	—
635 000	Landkreis Waldeck-Frankenberg	30.92	•	•	•	•
635 000	Landkreis Waldeck-Frankenberg	30.99	—	—	—	—

6. Umsatzsteuerpflichtige und steuerbarer Umsatz in Hessen 2023 nach Verwaltungsbezirken und wirtschaftlicher Gliederung

AGS	Regierungsbezirk Kreisfreie Stadt Landkreis	WZ 2008	Steuer- pflichtige	Steuerbarer Umsatz		
				insgesamt	Lieferungen und Leistungen	Inner- gemein- schaftliche Erwerbe
			Anzahl	1 000 Euro		
635 000	Landkreis Waldeck-Frankenberg	31	24	86 961	80 721	6 241
635 000	Landkreis Waldeck-Frankenberg	31.01	3	7 347	6 553	794
635 000	Landkreis Waldeck-Frankenberg	31.02
635 000	Landkreis Waldeck-Frankenberg	31.03
635 000	Landkreis Waldeck-Frankenberg	31.09	18	77 722	72 401	5 321
635 000	Landkreis Waldeck-Frankenberg	31.09.1
635 000	Landkreis Waldeck-Frankenberg	31.09.9
635 000	Landkreis Waldeck-Frankenberg	32	40	86 574	74 019	12 555
635 000	Landkreis Waldeck-Frankenberg	32.1	5	1 773	1 551	222
635 000	Landkreis Waldeck-Frankenberg	32.11
635 000	Landkreis Waldeck-Frankenberg	32.12
635 000	Landkreis Waldeck-Frankenberg	32.13	—	—	—	—
635 000	Landkreis Waldeck-Frankenberg	32.2
635 000	Landkreis Waldeck-Frankenberg	32.3
635 000	Landkreis Waldeck-Frankenberg	32.4	3	304	304	0
635 000	Landkreis Waldeck-Frankenberg	32.5	19	10 768	10 662	106
635 000	Landkreis Waldeck-Frankenberg	32.50.1	—	—	—	—
635 000	Landkreis Waldeck-Frankenberg	32.50.2	4	2 590	2 527	63
635 000	Landkreis Waldeck-Frankenberg	32.50.3	15	8 179	8 135	44
635 000	Landkreis Waldeck-Frankenberg	32.9
635 000	Landkreis Waldeck-Frankenberg	32.91
635 000	Landkreis Waldeck-Frankenberg	32.99	7	2 835	2 511	324
635 000	Landkreis Waldeck-Frankenberg	33	31	28 020	26 639	1 381
635 000	Landkreis Waldeck-Frankenberg	33.1	24	18 920	18 553	367
635 000	Landkreis Waldeck-Frankenberg	33.11
635 000	Landkreis Waldeck-Frankenberg	33.12	13	15 220	14 855	365
635 000	Landkreis Waldeck-Frankenberg	33.13
635 000	Landkreis Waldeck-Frankenberg	33.14
635 000	Landkreis Waldeck-Frankenberg	33.15
635 000	Landkreis Waldeck-Frankenberg	33.16	—	—	—	—
635 000	Landkreis Waldeck-Frankenberg	33.17	6	2 451	2 451	0
635 000	Landkreis Waldeck-Frankenberg	33.19	—	—	—	—
635 000	Landkreis Waldeck-Frankenberg	33.2	7	9 101	8 086	1 014
635 000	Landkreis Waldeck-Frankenberg	D	348	432 074	430 506	1 568
635 000	Landkreis Waldeck-Frankenberg	35	348	432 074	430 506	1 568
635 000	Landkreis Waldeck-Frankenberg	35.1	329	419 288	418 109	1 179
635 000	Landkreis Waldeck-Frankenberg	35.11
635 000	Landkreis Waldeck-Frankenberg	35.11.1
635 000	Landkreis Waldeck-Frankenberg	35.11.2	63	7 824	7 726	98
635 000	Landkreis Waldeck-Frankenberg	35.11.3	228	95 634	95 166	469
635 000	Landkreis Waldeck-Frankenberg	35.12	—	—	—	—
635 000	Landkreis Waldeck-Frankenberg	35.13
635 000	Landkreis Waldeck-Frankenberg	35.14	4	.	2 126	.
635 000	Landkreis Waldeck-Frankenberg	35.2	15	10 653	10 294	359
635 000	Landkreis Waldeck-Frankenberg	35.21	15	10 653	10 294	359
635 000	Landkreis Waldeck-Frankenberg	35.21.1	—	—	—	—
635 000	Landkreis Waldeck-Frankenberg	35.21.2	4	4 430	4 407	24
635 000	Landkreis Waldeck-Frankenberg	35.21.3	11	6 223	5 887	336
635 000	Landkreis Waldeck-Frankenberg	35.22	—	—	—	—
635 000	Landkreis Waldeck-Frankenberg	35.23	—	—	—	—
635 000	Landkreis Waldeck-Frankenberg	35.3	4	2 132	2 103	29
635 000	Landkreis Waldeck-Frankenberg	E	38	96 162	96 086	76
635 000	Landkreis Waldeck-Frankenberg	36	21	56 854	56 840	14
635 000	Landkreis Waldeck-Frankenberg	36.00.1	—	—	—	—

6. Umsatzsteuerpflichtige und steuerbarer Umsatz in Hessen 2023 nach Verwaltungsbezirken und wirtschaftlicher Gliederung

AGS	Regierungsbezirk Kreisfreie Stadt Landkreis	WZ 2008	Steuer- pflichtige	Steuerbarer Umsatz		
				insgesamt	Lieferungen und Leistungen	Inner- gemein- schaftliche Erwerbe
			Anzahl	1 000 Euro		
635 000	Landkreis Waldeck-Frankenberg	36.00.2
635 000	Landkreis Waldeck-Frankenberg	36.00.3
635 000	Landkreis Waldeck-Frankenberg	37
635 000	Landkreis Waldeck-Frankenberg	37.00.1	—	—	—	—
635 000	Landkreis Waldeck-Frankenberg	37.00.2
635 000	Landkreis Waldeck-Frankenberg	38	12	35 502	35 441	62
635 000	Landkreis Waldeck-Frankenberg	38.1
635 000	Landkreis Waldeck-Frankenberg	38.11
635 000	Landkreis Waldeck-Frankenberg	38.12	—	—	—	—
635 000	Landkreis Waldeck-Frankenberg	38.2
635 000	Landkreis Waldeck-Frankenberg	38.21
635 000	Landkreis Waldeck-Frankenberg	38.22	—	—	—	—
635 000	Landkreis Waldeck-Frankenberg	38.3	7	29 082	29 054	29
635 000	Landkreis Waldeck-Frankenberg	38.31
635 000	Landkreis Waldeck-Frankenberg	38.32
635 000	Landkreis Waldeck-Frankenberg	39
635 000	Landkreis Waldeck-Frankenberg	F	634	730 374	727 353	3 022
635 000	Landkreis Waldeck-Frankenberg	41	42	72 922	72 749	172
635 000	Landkreis Waldeck-Frankenberg	41.1
635 000	Landkreis Waldeck-Frankenberg	41.10.1	—	—	—	—
635 000	Landkreis Waldeck-Frankenberg	41.10.2	—	—	—	—
635 000	Landkreis Waldeck-Frankenberg	41.10.3
635 000	Landkreis Waldeck-Frankenberg	41.2
635 000	Landkreis Waldeck-Frankenberg	41.20.1	36	69 514	69 401	113
635 000	Landkreis Waldeck-Frankenberg	41.20.2
635 000	Landkreis Waldeck-Frankenberg	42	42	227 421	227 196	226
635 000	Landkreis Waldeck-Frankenberg	42.1	34	207 730	207 518	212
635 000	Landkreis Waldeck-Frankenberg	42.11	34	207 730	207 518	212
635 000	Landkreis Waldeck-Frankenberg	42.12	—	—	—	—
635 000	Landkreis Waldeck-Frankenberg	42.13	—	—	—	—
635 000	Landkreis Waldeck-Frankenberg	42.2	4	6 161	6 157	3
635 000	Landkreis Waldeck-Frankenberg	42.21	4	6 161	6 157	3
635 000	Landkreis Waldeck-Frankenberg	42.22	—	—	—	—
635 000	Landkreis Waldeck-Frankenberg	42.9	4	13 531	13 521	10
635 000	Landkreis Waldeck-Frankenberg	42.91
635 000	Landkreis Waldeck-Frankenberg	42.99
635 000	Landkreis Waldeck-Frankenberg	43	550	430 032	427 408	2 624
635 000	Landkreis Waldeck-Frankenberg	43.1	20	.	8 857	.
635 000	Landkreis Waldeck-Frankenberg	43.11
635 000	Landkreis Waldeck-Frankenberg	43.12
635 000	Landkreis Waldeck-Frankenberg	43.13
635 000	Landkreis Waldeck-Frankenberg	43.2	193	234 189	232 429	1 760
635 000	Landkreis Waldeck-Frankenberg	43.21	70	79 550	79 280	271
635 000	Landkreis Waldeck-Frankenberg	43.22	74	101 716	101 371	345
635 000	Landkreis Waldeck-Frankenberg	43.29	49	52 923	51 778	1 144
635 000	Landkreis Waldeck-Frankenberg	43.29.1	24	10 088	10 003	85
635 000	Landkreis Waldeck-Frankenberg	43.29.9	25	42 835	41 775	1 060
635 000	Landkreis Waldeck-Frankenberg	43.3	211	107 388	106 738	650
635 000	Landkreis Waldeck-Frankenberg	43.31	12	14 412	14 308	104
635 000	Landkreis Waldeck-Frankenberg	43.32	75	41 292	40 943	349
635 000	Landkreis Waldeck-Frankenberg	43.33	41	10 428	10 298	130
635 000	Landkreis Waldeck-Frankenberg	43.34	75	39 509	39 444	65
635 000	Landkreis Waldeck-Frankenberg	43.34.1	71	38 473	38 413	60
635 000	Landkreis Waldeck-Frankenberg	43.34.2	4	1 037	1 031	6

6. Umsatzsteuerpflichtige und steuerbarer Umsatz in Hessen 2023 nach Verwaltungsbezirken und wirtschaftlicher Gliederung

AGS	Regierungsbezirk Kreisfreie Stadt Landkreis	WZ 2008	Steuer- pflichtige	Steuerbarer Umsatz		
				insgesamt	Lieferungen und Leistungen	Inner- gemein- schaftliche Erwerbe
			Anzahl	1 000 Euro		
635 000	Landkreis Waldeck-Frankenberg	43.39	8	1 746	1 744	2
635 000	Landkreis Waldeck-Frankenberg	43.9	126	•	79 384	•
635 000	Landkreis Waldeck-Frankenberg	43.91	72	•	57 344	•
635 000	Landkreis Waldeck-Frankenberg	43.91.1	45	•	30 714	•
635 000	Landkreis Waldeck-Frankenberg	43.91.2	27	26 737	26 630	107
635 000	Landkreis Waldeck-Frankenberg	43.99	54	22 111	22 040	71
635 000	Landkreis Waldeck-Frankenberg	43.99.1	12	5 586	5 585	1
635 000	Landkreis Waldeck-Frankenberg	43.99.2	—	—	—	—
635 000	Landkreis Waldeck-Frankenberg	43.99.9	42	16 525	16 455	70
635 000	Landkreis Waldeck-Frankenberg	G	945	1 706 968	1 625 829	81 138
635 000	Landkreis Waldeck-Frankenberg	45	208	363 033	333 067	29 966
635 000	Landkreis Waldeck-Frankenberg	45.1	83	208 752	199 048	9 704
635 000	Landkreis Waldeck-Frankenberg	45.11	79	202 530	192 892	9 638
635 000	Landkreis Waldeck-Frankenberg	45.19	4	6 222	6 156	66
635 000	Landkreis Waldeck-Frankenberg	45.2	74	48 123	47 792	331
635 000	Landkreis Waldeck-Frankenberg	45.20.1	14	13 622	13 602	20
635 000	Landkreis Waldeck-Frankenberg	45.20.2	•	•	•	•
635 000	Landkreis Waldeck-Frankenberg	45.20.3	50	24 215	24 149	65
635 000	Landkreis Waldeck-Frankenberg	45.20.4	•	•	•	•
635 000	Landkreis Waldeck-Frankenberg	45.3	47	104 986	85 176	19 810
635 000	Landkreis Waldeck-Frankenberg	45.31	•	•	•	•
635 000	Landkreis Waldeck-Frankenberg	45.32	•	•	•	•
635 000	Landkreis Waldeck-Frankenberg	45.4	4	1 172	1 052	121
635 000	Landkreis Waldeck-Frankenberg	46	199	654 154	624 945	29 209
635 000	Landkreis Waldeck-Frankenberg	46.1	80	23 785	21 958	1 827
635 000	Landkreis Waldeck-Frankenberg	46.11	3	•	1 781	•
635 000	Landkreis Waldeck-Frankenberg	46.12	•	•	•	•
635 000	Landkreis Waldeck-Frankenberg	46.13	13	4 589	4 307	282
635 000	Landkreis Waldeck-Frankenberg	46.13.1	•	•	•	•
635 000	Landkreis Waldeck-Frankenberg	46.13.2	•	•	•	•
635 000	Landkreis Waldeck-Frankenberg	46.14	14	8 346	7 580	765
635 000	Landkreis Waldeck-Frankenberg	46.15	10	3 229	3 029	200
635 000	Landkreis Waldeck-Frankenberg	46.16	•	•	•	•
635 000	Landkreis Waldeck-Frankenberg	46.17	3	•	557	•
635 000	Landkreis Waldeck-Frankenberg	46.18	19	2 045	1 915	130
635 000	Landkreis Waldeck-Frankenberg	46.18.1	—	—	—	—
635 000	Landkreis Waldeck-Frankenberg	46.18.2	—	—	—	—
635 000	Landkreis Waldeck-Frankenberg	46.18.3	—	—	—	—
635 000	Landkreis Waldeck-Frankenberg	46.18.4	•	•	•	•
635 000	Landkreis Waldeck-Frankenberg	46.18.5	—	—	—	—
635 000	Landkreis Waldeck-Frankenberg	46.18.6	—	—	—	—
635 000	Landkreis Waldeck-Frankenberg	46.18.7	•	•	•	•
635 000	Landkreis Waldeck-Frankenberg	46.18.9	16	•	1 792	•
635 000	Landkreis Waldeck-Frankenberg	46.19	11	1 941	1 721	220
635 000	Landkreis Waldeck-Frankenberg	46.2	8	71 936	71 579	356
635 000	Landkreis Waldeck-Frankenberg	46.21	•	•	•	•
635 000	Landkreis Waldeck-Frankenberg	46.22	•	•	•	•
635 000	Landkreis Waldeck-Frankenberg	46.23	•	•	•	•
635 000	Landkreis Waldeck-Frankenberg	46.24	—	—	—	—
635 000	Landkreis Waldeck-Frankenberg	46.3	22	107 484	105 836	1 648
635 000	Landkreis Waldeck-Frankenberg	46.31	•	•	•	•
635 000	Landkreis Waldeck-Frankenberg	46.32	•	•	•	•
635 000	Landkreis Waldeck-Frankenberg	46.33	•	•	•	•
635 000	Landkreis Waldeck-Frankenberg	46.34	8	23 352	23 006	346

6. Umsatzsteuerpflichtige und steuerbarer Umsatz in Hessen 2023 nach Verwaltungsbezirken und wirtschaftlicher Gliederung

AGS	Regierungsbezirk Kreisfreie Stadt Landkreis	WZ 2008	Steuer- pflichtige	Steuerbarer Umsatz		
				insgesamt	Lieferungen und Leistungen	Inner- gemein- schaftliche Erwerbe
			Anzahl	1 000 Euro		
635 000	Landkreis Waldeck-Frankenberg	46.35	—	—	—	—
635 000	Landkreis Waldeck-Frankenberg	46.36	•	•	•	•
635 000	Landkreis Waldeck-Frankenberg	46.37	—	—	—	—
635 000	Landkreis Waldeck-Frankenberg	46.38	•	•	•	•
635 000	Landkreis Waldeck-Frankenberg	46.38.1	—	—	—	—
635 000	Landkreis Waldeck-Frankenberg	46.38.2	3	•	5 266	•
635 000	Landkreis Waldeck-Frankenberg	46.38.9	•	•	•	•
635 000	Landkreis Waldeck-Frankenberg	46.39	•	•	•	•
635 000	Landkreis Waldeck-Frankenberg	46.39.1	—	—	—	—
635 000	Landkreis Waldeck-Frankenberg	46.39.9	•	•	•	•
635 000	Landkreis Waldeck-Frankenberg	46.4	23	88 032	75 274	12 758
635 000	Landkreis Waldeck-Frankenberg	46.41	•	•	•	•
635 000	Landkreis Waldeck-Frankenberg	46.42	—	—	—	—
635 000	Landkreis Waldeck-Frankenberg	46.42.1	—	—	—	—
635 000	Landkreis Waldeck-Frankenberg	46.42.2	—	—	—	—
635 000	Landkreis Waldeck-Frankenberg	46.43	•	•	•	•
635 000	Landkreis Waldeck-Frankenberg	46.43.1	—	—	—	—
635 000	Landkreis Waldeck-Frankenberg	46.43.2	•	•	•	•
635 000	Landkreis Waldeck-Frankenberg	46.43.3	•	•	•	•
635 000	Landkreis Waldeck-Frankenberg	46.44	•	•	•	•
635 000	Landkreis Waldeck-Frankenberg	46.44.1	•	•	•	•
635 000	Landkreis Waldeck-Frankenberg	46.44.2	•	•	•	•
635 000	Landkreis Waldeck-Frankenberg	46.45	—	—	—	—
635 000	Landkreis Waldeck-Frankenberg	46.46	6	26 323	25 847	476
635 000	Landkreis Waldeck-Frankenberg	46.46.1	•	•	•	•
635 000	Landkreis Waldeck-Frankenberg	46.46.2	•	•	•	•
635 000	Landkreis Waldeck-Frankenberg	46.47	•	•	•	•
635 000	Landkreis Waldeck-Frankenberg	46.48	•	•	•	•
635 000	Landkreis Waldeck-Frankenberg	46.49	6	30 981	25 917	5 064
635 000	Landkreis Waldeck-Frankenberg	46.49.1	•	•	•	•
635 000	Landkreis Waldeck-Frankenberg	46.49.2	•	•	•	•
635 000	Landkreis Waldeck-Frankenberg	46.49.3	—	—	—	—
635 000	Landkreis Waldeck-Frankenberg	46.49.4	—	—	—	—
635 000	Landkreis Waldeck-Frankenberg	46.49.5	•	•	•	•
635 000	Landkreis Waldeck-Frankenberg	46.5	•	•	•	•
635 000	Landkreis Waldeck-Frankenberg	46.51	•	•	•	•
635 000	Landkreis Waldeck-Frankenberg	46.52	•	•	•	•
635 000	Landkreis Waldeck-Frankenberg	46.6	21	105 907	98 761	7 146
635 000	Landkreis Waldeck-Frankenberg	46.61	9	88 149	82 237	5 911
635 000	Landkreis Waldeck-Frankenberg	46.62	•	•	•	•
635 000	Landkreis Waldeck-Frankenberg	46.63	•	•	•	•
635 000	Landkreis Waldeck-Frankenberg	46.64	—	—	—	—
635 000	Landkreis Waldeck-Frankenberg	46.65	—	—	—	—
635 000	Landkreis Waldeck-Frankenberg	46.66	•	•	•	•
635 000	Landkreis Waldeck-Frankenberg	46.69	9	16 261	15 028	1 234
635 000	Landkreis Waldeck-Frankenberg	46.7	39	247 676	242 599	5 077
635 000	Landkreis Waldeck-Frankenberg	46.71	•	•	•	•
635 000	Landkreis Waldeck-Frankenberg	46.71.1	•	•	•	•
635 000	Landkreis Waldeck-Frankenberg	46.71.2	•	•	•	•
635 000	Landkreis Waldeck-Frankenberg	46.72	•	•	•	•
635 000	Landkreis Waldeck-Frankenberg	46.73	21	136 874	133 221	3 653
635 000	Landkreis Waldeck-Frankenberg	46.73.1	•	•	•	•
635 000	Landkreis Waldeck-Frankenberg	46.73.2	•	•	•	•
635 000	Landkreis Waldeck-Frankenberg	46.73.3	6	5 696	5 377	320

6. Umsatzsteuerpflichtige und steuerbarer Umsatz in Hessen 2023 nach Verwaltungsbezirken und wirtschaftlicher Gliederung

AGS	Regierungsbezirk Kreisfreie Stadt Landkreis	WZ 2008	Steuer- pflichtige	Steuerbarer Umsatz		
				insgesamt	Lieferungen und Leistungen	Inner- gemein- schaftliche Erwerbe
			Anzahl	1 000 Euro		
635 000	Landkreis Waldeck-Frankenberg	46.73.4	11	113 723	110 580	3 144
635 000	Landkreis Waldeck-Frankenberg	46.73.5	—	—	—	—
635 000	Landkreis Waldeck-Frankenberg	46.73.6	•	•	•	•
635 000	Landkreis Waldeck-Frankenberg	46.73.7	—	—	—	—
635 000	Landkreis Waldeck-Frankenberg	46.73.8	—	—	—	—
635 000	Landkreis Waldeck-Frankenberg	46.74	6	5 874	5 867	7
635 000	Landkreis Waldeck-Frankenberg	46.74.1	•	•	•	•
635 000	Landkreis Waldeck-Frankenberg	46.74.2	•	•	•	•
635 000	Landkreis Waldeck-Frankenberg	46.74.3	•	•	•	•
635 000	Landkreis Waldeck-Frankenberg	46.75	•	•	•	•
635 000	Landkreis Waldeck-Frankenberg	46.76	•	•	•	•
635 000	Landkreis Waldeck-Frankenberg	46.77	4	8 485	8 407	78
635 000	Landkreis Waldeck-Frankenberg	46.9	•	•	•	•
635 000	Landkreis Waldeck-Frankenberg	47	538	689 781	667 817	21 964
635 000	Landkreis Waldeck-Frankenberg	47.1	64	177 498	176 662	836
635 000	Landkreis Waldeck-Frankenberg	47.11	44	138 595	138 201	394
635 000	Landkreis Waldeck-Frankenberg	47.19	20	38 903	38 461	442
635 000	Landkreis Waldeck-Frankenberg	47.2	49	61 005	59 660	1 345
635 000	Landkreis Waldeck-Frankenberg	47.21	•	•	•	•
635 000	Landkreis Waldeck-Frankenberg	47.22	5	7 327	7 327	0
635 000	Landkreis Waldeck-Frankenberg	47.23	—	—	—	—
635 000	Landkreis Waldeck-Frankenberg	47.24	•	•	•	•
635 000	Landkreis Waldeck-Frankenberg	47.25	7	1 216	1 216	- 1
635 000	Landkreis Waldeck-Frankenberg	47.26	•	•	•	•
635 000	Landkreis Waldeck-Frankenberg	47.29	32	51 254	49 910	1 344
635 000	Landkreis Waldeck-Frankenberg	47.3	20	44 989	44 988	1
635 000	Landkreis Waldeck-Frankenberg	47.30.1	13	23 614	23 613	1
635 000	Landkreis Waldeck-Frankenberg	47.30.2	7	21 376	21 375	1
635 000	Landkreis Waldeck-Frankenberg	47.4	25	11 429	10 986	443
635 000	Landkreis Waldeck-Frankenberg	47.41	9	2 138	2 114	24
635 000	Landkreis Waldeck-Frankenberg	47.42	9	3 644	3 561	83
635 000	Landkreis Waldeck-Frankenberg	47.43	7	5 648	5 311	337
635 000	Landkreis Waldeck-Frankenberg	47.5	81	88 101	83 440	4 661
635 000	Landkreis Waldeck-Frankenberg	47.51	12	15 019	14 099	919
635 000	Landkreis Waldeck-Frankenberg	47.52	25	36 710	34 888	1 822
635 000	Landkreis Waldeck-Frankenberg	47.52.1	14	11 089	9 987	1 103
635 000	Landkreis Waldeck-Frankenberg	47.52.3	11	25 620	24 902	719
635 000	Landkreis Waldeck-Frankenberg	47.53	5	985	950	35
635 000	Landkreis Waldeck-Frankenberg	47.54	17	4 745	4 733	12
635 000	Landkreis Waldeck-Frankenberg	47.59	22	30 643	28 770	1 873
635 000	Landkreis Waldeck-Frankenberg	47.59.1	11	24 728	23 181	1 548
635 000	Landkreis Waldeck-Frankenberg	47.59.2	•	•	•	•
635 000	Landkreis Waldeck-Frankenberg	47.59.3	•	•	•	•
635 000	Landkreis Waldeck-Frankenberg	47.59.9	6	3 691	3 515	176
635 000	Landkreis Waldeck-Frankenberg	47.6	43	26 550	24 094	2 456
635 000	Landkreis Waldeck-Frankenberg	47.61	4	1 834	1 833	1
635 000	Landkreis Waldeck-Frankenberg	47.62	12	3 158	3 145	14
635 000	Landkreis Waldeck-Frankenberg	47.62.1	•	•	•	•
635 000	Landkreis Waldeck-Frankenberg	47.62.2	•	•	•	•
635 000	Landkreis Waldeck-Frankenberg	47.63	—	—	—	—
635 000	Landkreis Waldeck-Frankenberg	47.64	22	20 128	17 768	2 360
635 000	Landkreis Waldeck-Frankenberg	47.64.1	13	14 240	12 225	2 015
635 000	Landkreis Waldeck-Frankenberg	47.64.2	9	5 888	5 543	345
635 000	Landkreis Waldeck-Frankenberg	47.65	5	1 429	1 348	81

6. Umsatzsteuerpflichtige und steuerbarer Umsatz in Hessen 2023 nach Verwaltungsbezirken und wirtschaftlicher Gliederung

AGS	Regierungsbezirk Kreisfreie Stadt Landkreis	WZ 2008	Steuer- pflichtige	Steuerbarer Umsatz		
				insgesamt	Lieferungen und Leistungen	Inner- gemein- schaftliche Erwerbe
			Anzahl	1 000 Euro		
635 000	Landkreis Waldeck-Frankenberg	47.7	184	228 488	224 064	4 424
635 000	Landkreis Waldeck-Frankenberg	47.71	28	22 603	21 635	969
635 000	Landkreis Waldeck-Frankenberg	47.72	6	3 241	3 002	239
635 000	Landkreis Waldeck-Frankenberg	47.72.1
635 000	Landkreis Waldeck-Frankenberg	47.72.2
635 000	Landkreis Waldeck-Frankenberg	47.73	33	124 662	124 595	67
635 000	Landkreis Waldeck-Frankenberg	47.74	12	22 374	22 287	86
635 000	Landkreis Waldeck-Frankenberg	47.75	8	904	874	31
635 000	Landkreis Waldeck-Frankenberg	47.76	23	29 907	27 440	2 467
635 000	Landkreis Waldeck-Frankenberg	47.76.1	19	28 916	26 453	2 464
635 000	Landkreis Waldeck-Frankenberg	47.76.2	4	991	988	3
635 000	Landkreis Waldeck-Frankenberg	47.77	13	3 241	3 203	37
635 000	Landkreis Waldeck-Frankenberg	47.78	54	19 285	18 821	465
635 000	Landkreis Waldeck-Frankenberg	47.78.1	15	12 420	12 174	246
635 000	Landkreis Waldeck-Frankenberg	47.78.2	3	.	261	.
635 000	Landkreis Waldeck-Frankenberg	47.78.3	9	.	926	.
635 000	Landkreis Waldeck-Frankenberg	47.78.9	27	5 572	5 460	111
635 000	Landkreis Waldeck-Frankenberg	47.79	7	2 270	2 208	62
635 000	Landkreis Waldeck-Frankenberg	47.79.1	—	—	—	—
635 000	Landkreis Waldeck-Frankenberg	47.79.2	—	—	—	—
635 000	Landkreis Waldeck-Frankenberg	47.79.9	7	2 270	2 208	62
635 000	Landkreis Waldeck-Frankenberg	47.8	3	348	317	30
635 000	Landkreis Waldeck-Frankenberg	47.81
635 000	Landkreis Waldeck-Frankenberg	47.82
635 000	Landkreis Waldeck-Frankenberg	47.89	—	—	—	—
635 000	Landkreis Waldeck-Frankenberg	47.9	69	51 371	43 604	7 767
635 000	Landkreis Waldeck-Frankenberg	47.91	33	17 453	16 116	1 337
635 000	Landkreis Waldeck-Frankenberg	47.99	36	33 918	27 489	6 430
635 000	Landkreis Waldeck-Frankenberg	47.99.1	7	.	11 404	.
635 000	Landkreis Waldeck-Frankenberg	47.99.9	29	.	16 085	.
635 000	Landkreis Waldeck-Frankenberg	H	142	214 407	212 444	1 963
635 000	Landkreis Waldeck-Frankenberg	49	99	128 900	128 827	72
635 000	Landkreis Waldeck-Frankenberg	49.1	—	—	—	—
635 000	Landkreis Waldeck-Frankenberg	49.2	—	—	—	—
635 000	Landkreis Waldeck-Frankenberg	49.3	35	36 329	36 302	27
635 000	Landkreis Waldeck-Frankenberg	49.31	7	13 705	13 705	0
635 000	Landkreis Waldeck-Frankenberg	49.32	16	7 603	7 602	0
635 000	Landkreis Waldeck-Frankenberg	49.39	12	15 021	14 994	27
635 000	Landkreis Waldeck-Frankenberg	49.39.1
635 000	Landkreis Waldeck-Frankenberg	49.39.2	9	7 374	7 347	27
635 000	Landkreis Waldeck-Frankenberg	49.39.9
635 000	Landkreis Waldeck-Frankenberg	49.4	64	92 570	92 526	45
635 000	Landkreis Waldeck-Frankenberg	49.41	61	.	91 693	.
635 000	Landkreis Waldeck-Frankenberg	49.42	3	.	833	.
635 000	Landkreis Waldeck-Frankenberg	49.5	—	—	—	—
635 000	Landkreis Waldeck-Frankenberg	50
635 000	Landkreis Waldeck-Frankenberg	50.1	—	—	—	—
635 000	Landkreis Waldeck-Frankenberg	50.2	—	—	—	—
635 000	Landkreis Waldeck-Frankenberg	50.3
635 000	Landkreis Waldeck-Frankenberg	50.4	—	—	—	—
635 000	Landkreis Waldeck-Frankenberg	51
635 000	Landkreis Waldeck-Frankenberg	51.1
635 000	Landkreis Waldeck-Frankenberg	51.2	—	—	—	—
635 000	Landkreis Waldeck-Frankenberg	51.21	—	—	—	—

6. Umsatzsteuerpflichtige und steuerbarer Umsatz in Hessen 2023 nach Verwaltungsbezirken und wirtschaftlicher Gliederung

AGS	Regierungsbezirk Kreisfreie Stadt Landkreis	WZ 2008	Steuer- pflichtige	Steuerbarer Umsatz		
				insgesamt	Lieferungen und Leistungen	Inner- gemein- schaftliche Erwerbe
			Anzahl	1 000 Euro		
635 000	Landkreis Waldeck-Frankenberg	51.22	—	—	—	—
635 000	Landkreis Waldeck-Frankenberg	52	30	80 963	79 082	1 881
635 000	Landkreis Waldeck-Frankenberg	52.1	3	36 022	35 695	327
635 000	Landkreis Waldeck-Frankenberg	52.2	27	44 941	43 387	1 554
635 000	Landkreis Waldeck-Frankenberg	52.21	6	•	1 232	•
635 000	Landkreis Waldeck-Frankenberg	52.21.1	—	—	—	—
635 000	Landkreis Waldeck-Frankenberg	52.21.2	—	—	—	—
635 000	Landkreis Waldeck-Frankenberg	52.21.3	—	—	—	—
635 000	Landkreis Waldeck-Frankenberg	52.21.4	•	•	•	•
635 000	Landkreis Waldeck-Frankenberg	52.21.5	—	—	—	—
635 000	Landkreis Waldeck-Frankenberg	52.21.9	•	•	•	•
635 000	Landkreis Waldeck-Frankenberg	52.22	—	—	—	—
635 000	Landkreis Waldeck-Frankenberg	52.22.1	—	—	—	—
635 000	Landkreis Waldeck-Frankenberg	52.22.2	—	—	—	—
635 000	Landkreis Waldeck-Frankenberg	52.22.3	—	—	—	—
635 000	Landkreis Waldeck-Frankenberg	52.22.9	—	—	—	—
635 000	Landkreis Waldeck-Frankenberg	52.23	•	•	•	•
635 000	Landkreis Waldeck-Frankenberg	52.23.1	—	—	—	—
635 000	Landkreis Waldeck-Frankenberg	52.23.9	•	•	•	•
635 000	Landkreis Waldeck-Frankenberg	52.24	—	—	—	—
635 000	Landkreis Waldeck-Frankenberg	52.29	•	•	•	•
635 000	Landkreis Waldeck-Frankenberg	52.29.1	•	•	•	•
635 000	Landkreis Waldeck-Frankenberg	52.29.2	—	—	—	—
635 000	Landkreis Waldeck-Frankenberg	52.29.9	6	•	2 624	•
635 000	Landkreis Waldeck-Frankenberg	53	•	•	•	•
635 000	Landkreis Waldeck-Frankenberg	53.1	—	—	—	—
635 000	Landkreis Waldeck-Frankenberg	53.2	•	•	•	•
635 000	Landkreis Waldeck-Frankenberg	I	607	540 143	538 851	1 293
635 000	Landkreis Waldeck-Frankenberg	55	257	410 433	409 434	999
635 000	Landkreis Waldeck-Frankenberg	55.1	191	395 716	394 789	926
635 000	Landkreis Waldeck-Frankenberg	55.10.1	95	362 255	361 352	903
635 000	Landkreis Waldeck-Frankenberg	55.10.2	19	15 369	15 357	12
635 000	Landkreis Waldeck-Frankenberg	55.10.3	41	9 016	9 012	3
635 000	Landkreis Waldeck-Frankenberg	55.10.4	36	9 076	9 068	9
635 000	Landkreis Waldeck-Frankenberg	55.2	50	10 050	9 994	56
635 000	Landkreis Waldeck-Frankenberg	55.20.1	•	•	•	•
635 000	Landkreis Waldeck-Frankenberg	55.20.2	•	•	•	•
635 000	Landkreis Waldeck-Frankenberg	55.20.3	47	6 891	6 837	53
635 000	Landkreis Waldeck-Frankenberg	55.20.4	•	•	•	•
635 000	Landkreis Waldeck-Frankenberg	55.3	•	•	•	•
635 000	Landkreis Waldeck-Frankenberg	55.9	•	•	•	•
635 000	Landkreis Waldeck-Frankenberg	55.90.1	—	—	—	—
635 000	Landkreis Waldeck-Frankenberg	55.90.9	•	•	•	•
635 000	Landkreis Waldeck-Frankenberg	56	350	129 710	129 417	294
635 000	Landkreis Waldeck-Frankenberg	56.1	257	90 579	90 318	261
635 000	Landkreis Waldeck-Frankenberg	56.10.1	138	51 434	51 307	127
635 000	Landkreis Waldeck-Frankenberg	56.10.2	•	•	•	•
635 000	Landkreis Waldeck-Frankenberg	56.10.3	69	24 724	24 718	6
635 000	Landkreis Waldeck-Frankenberg	56.10.4	37	10 546	10 471	75
635 000	Landkreis Waldeck-Frankenberg	56.10.5	•	•	•	•
635 000	Landkreis Waldeck-Frankenberg	56.2	17	7 012	7 008	4
635 000	Landkreis Waldeck-Frankenberg	56.21	8	•	1 960	•
635 000	Landkreis Waldeck-Frankenberg	56.29	9	•	5 049	•
635 000	Landkreis Waldeck-Frankenberg	56.3	76	32 120	32 090	29

6. Umsatzsteuerpflichtige und steuerbarer Umsatz in Hessen 2023 nach Verwaltungsbezirken und wirtschaftlicher Gliederung

AGS	Regierungsbezirk Kreisfreie Stadt Landkreis	WZ 2008	Steuer- pflichtige	Steuerbarer Umsatz		
				insgesamt	Lieferungen und Leistungen	Inner- gemein- schaftliche Erwerbe
			Anzahl	1 000 Euro		
635 000	Landkreis Waldeck-Frankenberg	56.30.1	66	30 997	30 968	29
635 000	Landkreis Waldeck-Frankenberg	56.30.2	3	•	514	•
635 000	Landkreis Waldeck-Frankenberg	56.30.3	4	452	452	0
635 000	Landkreis Waldeck-Frankenberg	56.30.4	—	—	—	—
635 000	Landkreis Waldeck-Frankenberg	56.30.9	3	•	156	•
635 000	Landkreis Waldeck-Frankenberg	J	96	31 033	30 807	227
635 000	Landkreis Waldeck-Frankenberg	58	6	2 873	2 873	0
635 000	Landkreis Waldeck-Frankenberg	58.1	6	2 873	2 873	0
635 000	Landkreis Waldeck-Frankenberg	58.11	•	•	•	•
635 000	Landkreis Waldeck-Frankenberg	58.12	—	—	—	—
635 000	Landkreis Waldeck-Frankenberg	58.13	•	•	•	•
635 000	Landkreis Waldeck-Frankenberg	58.14	•	•	•	•
635 000	Landkreis Waldeck-Frankenberg	58.19	•	•	•	•
635 000	Landkreis Waldeck-Frankenberg	58.2	—	—	—	—
635 000	Landkreis Waldeck-Frankenberg	58.21	—	—	—	—
635 000	Landkreis Waldeck-Frankenberg	58.29	—	—	—	—
635 000	Landkreis Waldeck-Frankenberg	59	•	•	•	•
635 000	Landkreis Waldeck-Frankenberg	59.1	3	432	432	0
635 000	Landkreis Waldeck-Frankenberg	59.11	•	•	•	•
635 000	Landkreis Waldeck-Frankenberg	59.12	—	—	—	—
635 000	Landkreis Waldeck-Frankenberg	59.13	—	—	—	—
635 000	Landkreis Waldeck-Frankenberg	59.14	•	•	•	•
635 000	Landkreis Waldeck-Frankenberg	59.2	•	•	•	•
635 000	Landkreis Waldeck-Frankenberg	59.20.1	—	—	—	—
635 000	Landkreis Waldeck-Frankenberg	59.20.2	—	—	—	—
635 000	Landkreis Waldeck-Frankenberg	59.20.3	•	•	•	•
635 000	Landkreis Waldeck-Frankenberg	60	—	—	—	—
635 000	Landkreis Waldeck-Frankenberg	60.1	—	—	—	—
635 000	Landkreis Waldeck-Frankenberg	60.2	—	—	—	—
635 000	Landkreis Waldeck-Frankenberg	61	•	•	•	•
635 000	Landkreis Waldeck-Frankenberg	61.1	—	—	—	—
635 000	Landkreis Waldeck-Frankenberg	61.2	•	•	•	•
635 000	Landkreis Waldeck-Frankenberg	61.3	—	—	—	—
635 000	Landkreis Waldeck-Frankenberg	61.9	•	•	•	•
635 000	Landkreis Waldeck-Frankenberg	61.90.1	•	•	•	•
635 000	Landkreis Waldeck-Frankenberg	61.90.9	—	—	—	—
635 000	Landkreis Waldeck-Frankenberg	62	75	25 680	25 461	219
635 000	Landkreis Waldeck-Frankenberg	62.01	38	7 451	7 313	138
635 000	Landkreis Waldeck-Frankenberg	62.01.1	16	2 480	2 358	122
635 000	Landkreis Waldeck-Frankenberg	62.01.9	22	4 971	4 955	16
635 000	Landkreis Waldeck-Frankenberg	62.02	29	16 906	16 827	79
635 000	Landkreis Waldeck-Frankenberg	62.03	3	•	183	•
635 000	Landkreis Waldeck-Frankenberg	62.09	5	•	1 138	•
635 000	Landkreis Waldeck-Frankenberg	63	9	1 852	1 852	1
635 000	Landkreis Waldeck-Frankenberg	63.1	•	•	•	•
635 000	Landkreis Waldeck-Frankenberg	63.11	•	•	•	•
635 000	Landkreis Waldeck-Frankenberg	63.12	—	—	—	—
635 000	Landkreis Waldeck-Frankenberg	63.9	•	•	•	•
635 000	Landkreis Waldeck-Frankenberg	63.91	•	•	•	•
635 000	Landkreis Waldeck-Frankenberg	63.99	6	1 424	1 423	1
635 000	Landkreis Waldeck-Frankenberg	K	26	73 226	73 048	178
635 000	Landkreis Waldeck-Frankenberg	64	7	66 723	66 711	12
635 000	Landkreis Waldeck-Frankenberg	64.1	•	•	•	•
635 000	Landkreis Waldeck-Frankenberg	64.11	—	—	—	—

6. Umsatzsteuerpflichtige und steuerbarer Umsatz in Hessen 2023 nach Verwaltungsbezirken und wirtschaftlicher Gliederung

AGS	Regierungsbezirk Kreisfreie Stadt Landkreis	WZ 2008	Steuer- pflichtige	Steuerbarer Umsatz		
				insgesamt	Lieferungen und Leistungen	Inner- gemein- schaftliche Erwerbe
			Anzahl	1 000 Euro		
635 000	Landkreis Waldeck-Frankenberg	64.19	•	•	•	•
635 000	Landkreis Waldeck-Frankenberg	64.19.1	—	—	—	—
635 000	Landkreis Waldeck-Frankenberg	64.19.2	•	•	•	•
635 000	Landkreis Waldeck-Frankenberg	64.19.3	3	11 175	11 172	3
635 000	Landkreis Waldeck-Frankenberg	64.19.4	—	—	—	—
635 000	Landkreis Waldeck-Frankenberg	64.19.5	—	—	—	—
635 000	Landkreis Waldeck-Frankenberg	64.19.6	—	—	—	—
635 000	Landkreis Waldeck-Frankenberg	64.2	—	—	—	—
635 000	Landkreis Waldeck-Frankenberg	64.3	—	—	—	—
635 000	Landkreis Waldeck-Frankenberg	64.9	•	•	•	•
635 000	Landkreis Waldeck-Frankenberg	64.91	—	—	—	—
635 000	Landkreis Waldeck-Frankenberg	64.92	—	—	—	—
635 000	Landkreis Waldeck-Frankenberg	64.92.1	—	—	—	—
635 000	Landkreis Waldeck-Frankenberg	64.92.2	—	—	—	—
635 000	Landkreis Waldeck-Frankenberg	64.99	•	•	•	•
635 000	Landkreis Waldeck-Frankenberg	64.99.1	•	•	•	•
635 000	Landkreis Waldeck-Frankenberg	64.99.9	•	•	•	•
635 000	Landkreis Waldeck-Frankenberg	65	—	—	—	—
635 000	Landkreis Waldeck-Frankenberg	65.1	—	—	—	—
635 000	Landkreis Waldeck-Frankenberg	65.11	—	—	—	—
635 000	Landkreis Waldeck-Frankenberg	65.12	—	—	—	—
635 000	Landkreis Waldeck-Frankenberg	65.12.1	—	—	—	—
635 000	Landkreis Waldeck-Frankenberg	65.12.2	—	—	—	—
635 000	Landkreis Waldeck-Frankenberg	65.2	—	—	—	—
635 000	Landkreis Waldeck-Frankenberg	65.3	—	—	—	—
635 000	Landkreis Waldeck-Frankenberg	66	19	6 503	6 337	166
635 000	Landkreis Waldeck-Frankenberg	66.1	10	5 646	5 481	165
635 000	Landkreis Waldeck-Frankenberg	66.11	—	—	—	—
635 000	Landkreis Waldeck-Frankenberg	66.12	—	—	—	—
635 000	Landkreis Waldeck-Frankenberg	66.19	10	5 646	5 481	165
635 000	Landkreis Waldeck-Frankenberg	66.2	•	•	•	•
635 000	Landkreis Waldeck-Frankenberg	66.21	—	—	—	—
635 000	Landkreis Waldeck-Frankenberg	66.22	6	642	640	1
635 000	Landkreis Waldeck-Frankenberg	66.29	•	•	•	•
635 000	Landkreis Waldeck-Frankenberg	66.3	•	•	•	•
635 000	Landkreis Waldeck-Frankenberg	L	559	278 783	273 825	4 958
635 000	Landkreis Waldeck-Frankenberg	68	559	278 783	273 825	4 958
635 000	Landkreis Waldeck-Frankenberg	68.1	18	10 950	10 804	146
635 000	Landkreis Waldeck-Frankenberg	68.2	474	204 946	200 927	4 019
635 000	Landkreis Waldeck-Frankenberg	68.3	67	62 887	62 094	793
635 000	Landkreis Waldeck-Frankenberg	68.31	25	•	3 593	•
635 000	Landkreis Waldeck-Frankenberg	68.32	42	•	58 501	•
635 000	Landkreis Waldeck-Frankenberg	M	482	229 017	224 977	4 040
635 000	Landkreis Waldeck-Frankenberg	69	127	52 267	52 255	12
635 000	Landkreis Waldeck-Frankenberg	69.1	59	19 549	19 548	1
635 000	Landkreis Waldeck-Frankenberg	69.10.1	20	8 838	8 837	1
635 000	Landkreis Waldeck-Frankenberg	69.10.2	32	9 492	9 492	0
635 000	Landkreis Waldeck-Frankenberg	69.10.3	•	•	•	•
635 000	Landkreis Waldeck-Frankenberg	69.10.4	—	—	—	—
635 000	Landkreis Waldeck-Frankenberg	69.10.9	•	•	•	•
635 000	Landkreis Waldeck-Frankenberg	69.2	68	32 718	32 707	11
635 000	Landkreis Waldeck-Frankenberg	69.20.1	3	1 564	1 556	8
635 000	Landkreis Waldeck-Frankenberg	69.20.2	—	—	—	—
635 000	Landkreis Waldeck-Frankenberg	69.20.3	56	29 859	29 856	2

6. Umsatzsteuerpflichtige und steuerbarer Umsatz in Hessen 2023 nach Verwaltungsbezirken und wirtschaftlicher Gliederung

AGS	Regierungsbezirk Kreisfreie Stadt Landkreis	WZ 2008	Steuer- pflichtige	Steuerbarer Umsatz		
				insgesamt	Lieferungen und Leistungen	Inner- gemein- schaftliche Erwerbe
			Anzahl	1 000 Euro		
635 000	Landkreis Waldeck-Frankenberg	69.20.4	9	1 295	1 295	0
635 000	Landkreis Waldeck-Frankenberg	70	113	35 844	35 765	79
635 000	Landkreis Waldeck-Frankenberg	70.1	25	12 992	12 991	0
635 000	Landkreis Waldeck-Frankenberg	70.10.1
635 000	Landkreis Waldeck-Frankenberg	70.10.9
635 000	Landkreis Waldeck-Frankenberg	70.2	88	22 852	22 774	78
635 000	Landkreis Waldeck-Frankenberg	70.21
635 000	Landkreis Waldeck-Frankenberg	70.22
635 000	Landkreis Waldeck-Frankenberg	71	126	91 806	87 984	3 822
635 000	Landkreis Waldeck-Frankenberg	71.1	119	86 605	83 248	3 356
635 000	Landkreis Waldeck-Frankenberg	71.11	46	20 380	20 294	86
635 000	Landkreis Waldeck-Frankenberg	71.11.1	34	17 223	17 155	68
635 000	Landkreis Waldeck-Frankenberg	71.11.2	5	.	946	.
635 000	Landkreis Waldeck-Frankenberg	71.11.3	3	.	289	.
635 000	Landkreis Waldeck-Frankenberg	71.11.4	4	1 922	1 904	18
635 000	Landkreis Waldeck-Frankenberg	71.12	73	66 225	62 954	3 271
635 000	Landkreis Waldeck-Frankenberg	71.12.1	27	13 787	13 243	545
635 000	Landkreis Waldeck-Frankenberg	71.12.2	27	46 162	43 590	2 572
635 000	Landkreis Waldeck-Frankenberg	71.12.3
635 000	Landkreis Waldeck-Frankenberg	71.12.9
635 000	Landkreis Waldeck-Frankenberg	71.2	7	5 201	4 735	466
635 000	Landkreis Waldeck-Frankenberg	72	10	17 195	17 194	1
635 000	Landkreis Waldeck-Frankenberg	72.1	10	17 195	17 194	1
635 000	Landkreis Waldeck-Frankenberg	72.11
635 000	Landkreis Waldeck-Frankenberg	72.19
635 000	Landkreis Waldeck-Frankenberg	72.2	—	—	—	—
635 000	Landkreis Waldeck-Frankenberg	73	28	14 961	14 872	89
635 000	Landkreis Waldeck-Frankenberg	73.1
635 000	Landkreis Waldeck-Frankenberg	73.11	24	14 485	14 396	89
635 000	Landkreis Waldeck-Frankenberg	73.12
635 000	Landkreis Waldeck-Frankenberg	73.2
635 000	Landkreis Waldeck-Frankenberg	74	51	7 358	7 338	20
635 000	Landkreis Waldeck-Frankenberg	74.1	21	3 437	3 421	16
635 000	Landkreis Waldeck-Frankenberg	74.10.1	5	1 056	1 043	13
635 000	Landkreis Waldeck-Frankenberg	74.10.2	5	.	265	.
635 000	Landkreis Waldeck-Frankenberg	74.10.3	11	.	2 113	.
635 000	Landkreis Waldeck-Frankenberg	74.2
635 000	Landkreis Waldeck-Frankenberg	74.20.1	11	906	906	1
635 000	Landkreis Waldeck-Frankenberg	74.20.2
635 000	Landkreis Waldeck-Frankenberg	74.3
635 000	Landkreis Waldeck-Frankenberg	74.30.1	—	—	—	—
635 000	Landkreis Waldeck-Frankenberg	74.30.2
635 000	Landkreis Waldeck-Frankenberg	74.9	16	2 765	2 762	3
635 000	Landkreis Waldeck-Frankenberg	75	27	9 586	9 569	17
635 000	Landkreis Waldeck-Frankenberg	75.00.1	21	9 256	9 242	14
635 000	Landkreis Waldeck-Frankenberg	75.00.9	6	330	326	3
635 000	Landkreis Waldeck-Frankenberg	N	268	199 423	192 688	6 735
635 000	Landkreis Waldeck-Frankenberg	77	54	42 098	38 098	4 000
635 000	Landkreis Waldeck-Frankenberg	77.1	11	11 635	8 290	3 346
635 000	Landkreis Waldeck-Frankenberg	77.11
635 000	Landkreis Waldeck-Frankenberg	77.12
635 000	Landkreis Waldeck-Frankenberg	77.2	13	1 248	1 230	18
635 000	Landkreis Waldeck-Frankenberg	77.21	4	579	574	5
635 000	Landkreis Waldeck-Frankenberg	77.22

6. Umsatzsteuerpflichtige und steuerbarer Umsatz in Hessen 2023 nach Verwaltungsbezirken und wirtschaftlicher Gliederung

AGS	Regierungsbezirk Kreisfreie Stadt Landkreis	WZ 2008	Steuer- pflichtige	Steuerbarer Umsatz		
				insgesamt	Lieferungen und Leistungen	Inner- gemein- schaftliche Erwerbe
			Anzahl	1 000 Euro		
635 000	Landkreis Waldeck-Frankenberg	77.29
635 000	Landkreis Waldeck-Frankenberg	77.3	30	29 215	28 579	636
635 000	Landkreis Waldeck-Frankenberg	77.31	4	.	757	.
635 000	Landkreis Waldeck-Frankenberg	77.32	10	9 485	9 475	10
635 000	Landkreis Waldeck-Frankenberg	77.33
635 000	Landkreis Waldeck-Frankenberg	77.34
635 000	Landkreis Waldeck-Frankenberg	77.35
635 000	Landkreis Waldeck-Frankenberg	77.39	11	17 425	16 799	626
635 000	Landkreis Waldeck-Frankenberg	77.4	—	—	—	—
635 000	Landkreis Waldeck-Frankenberg	78
635 000	Landkreis Waldeck-Frankenberg	78.1	4	476	473	3
635 000	Landkreis Waldeck-Frankenberg	78.2
635 000	Landkreis Waldeck-Frankenberg	78.3
635 000	Landkreis Waldeck-Frankenberg	79
635 000	Landkreis Waldeck-Frankenberg	79.1
635 000	Landkreis Waldeck-Frankenberg	79.11
635 000	Landkreis Waldeck-Frankenberg	79.12	—	—	—	—
635 000	Landkreis Waldeck-Frankenberg	79.9
635 000	Landkreis Waldeck-Frankenberg	80	8	5 055	5 022	33
635 000	Landkreis Waldeck-Frankenberg	80.1
635 000	Landkreis Waldeck-Frankenberg	80.2
635 000	Landkreis Waldeck-Frankenberg	80.3	—	—	—	—
635 000	Landkreis Waldeck-Frankenberg	81	150	45 600	45 487	113
635 000	Landkreis Waldeck-Frankenberg	81.1	45	10 529	10 451	78
635 000	Landkreis Waldeck-Frankenberg	81.2	45	15 204	15 201	3
635 000	Landkreis Waldeck-Frankenberg	81.21	17	8 598	8 596	2
635 000	Landkreis Waldeck-Frankenberg	81.22	19	4 215	4 215	0
635 000	Landkreis Waldeck-Frankenberg	81.22.1
635 000	Landkreis Waldeck-Frankenberg	81.22.9
635 000	Landkreis Waldeck-Frankenberg	81.29	9	2 391	2 390	1
635 000	Landkreis Waldeck-Frankenberg	81.29.1
635 000	Landkreis Waldeck-Frankenberg	81.29.2	—	—	—	—
635 000	Landkreis Waldeck-Frankenberg	81.29.9
635 000	Landkreis Waldeck-Frankenberg	81.3	60	19 867	19 835	32
635 000	Landkreis Waldeck-Frankenberg	81.30.1	54	.	18 081	.
635 000	Landkreis Waldeck-Frankenberg	81.30.9	6	.	1 754	.
635 000	Landkreis Waldeck-Frankenberg	82	35	43 638	41 054	2 584
635 000	Landkreis Waldeck-Frankenberg	82.1
635 000	Landkreis Waldeck-Frankenberg	82.11	3	244	244	0
635 000	Landkreis Waldeck-Frankenberg	82.19
635 000	Landkreis Waldeck-Frankenberg	82.2
635 000	Landkreis Waldeck-Frankenberg	82.3	7	6 538	6 523	15
635 000	Landkreis Waldeck-Frankenberg	82.9	23	35 385	32 816	2 569
635 000	Landkreis Waldeck-Frankenberg	82.91	3	.	394	.
635 000	Landkreis Waldeck-Frankenberg	82.91.1	3	.	394	.
635 000	Landkreis Waldeck-Frankenberg	82.91.2	—	—	—	—
635 000	Landkreis Waldeck-Frankenberg	82.92	3	33 108	30 614	2 495
635 000	Landkreis Waldeck-Frankenberg	82.99	17	.	1 809	.
635 000	Landkreis Waldeck-Frankenberg	82.99.1	—	—	—	—
635 000	Landkreis Waldeck-Frankenberg	82.99.9	17	.	1 809	.
635 000	Landkreis Waldeck-Frankenberg	O	—	—	—	—
635 000	Landkreis Waldeck-Frankenberg	P	71	12 811	12 701	110
635 000	Landkreis Waldeck-Frankenberg	85	71	12 811	12 701	110
635 000	Landkreis Waldeck-Frankenberg	85.1	—	—	—	—

6. Umsatzsteuerpflichtige und steuerbarer Umsatz in Hessen 2023 nach Verwaltungsbezirken und wirtschaftlicher Gliederung

AGS	Regierungsbezirk Kreisfreie Stadt Landkreis	WZ 2008	Steuer- pflichtige	Steuerbarer Umsatz		
				insgesamt	Lieferungen und Leistungen	Inner- gemein- schaftliche Erwerbe
			Anzahl	1 000 Euro		
635 000	Landkreis Waldeck-Frankenberg	85.2	—	—	—	—
635 000	Landkreis Waldeck-Frankenberg	85.3	•	•	•	•
635 000	Landkreis Waldeck-Frankenberg	85.31	—	—	—	—
635 000	Landkreis Waldeck-Frankenberg	85.32	•	•	•	•
635 000	Landkreis Waldeck-Frankenberg	85.4	•	•	•	•
635 000	Landkreis Waldeck-Frankenberg	85.41	•	•	•	•
635 000	Landkreis Waldeck-Frankenberg	85.42	—	—	—	—
635 000	Landkreis Waldeck-Frankenberg	85.42.1	—	—	—	—
635 000	Landkreis Waldeck-Frankenberg	85.42.2	—	—	—	—
635 000	Landkreis Waldeck-Frankenberg	85.42.3	—	—	—	—
635 000	Landkreis Waldeck-Frankenberg	85.42.4	—	—	—	—
635 000	Landkreis Waldeck-Frankenberg	85.5	65	11 569	11 461	108
635 000	Landkreis Waldeck-Frankenberg	85.51	•	•	•	•
635 000	Landkreis Waldeck-Frankenberg	85.52	•	•	•	•
635 000	Landkreis Waldeck-Frankenberg	85.53	31	7 039	6 945	93
635 000	Landkreis Waldeck-Frankenberg	85.59	14	1 810	1 810	0
635 000	Landkreis Waldeck-Frankenberg	85.59.1	—	—	—	—
635 000	Landkreis Waldeck-Frankenberg	85.59.2	6	•	1 242	•
635 000	Landkreis Waldeck-Frankenberg	85.59.9	8	•	568	•
635 000	Landkreis Waldeck-Frankenberg	85.6	—	—	—	—
635 000	Landkreis Waldeck-Frankenberg	Q	102	503 779	503 575	204
635 000	Landkreis Waldeck-Frankenberg	86	82	417 508	417 350	158
635 000	Landkreis Waldeck-Frankenberg	86.1	18	389 188	389 071	117
635 000	Landkreis Waldeck-Frankenberg	86.10.1	7	153 758	153 699	59
635 000	Landkreis Waldeck-Frankenberg	86.10.2	—	—	—	—
635 000	Landkreis Waldeck-Frankenberg	86.10.3	11	235 430	235 372	58
635 000	Landkreis Waldeck-Frankenberg	86.2	33	21 039	21 010	29
635 000	Landkreis Waldeck-Frankenberg	86.21	8	•	1 335	•
635 000	Landkreis Waldeck-Frankenberg	86.22	14	5 766	5 740	26
635 000	Landkreis Waldeck-Frankenberg	86.23	11	•	13 935	•
635 000	Landkreis Waldeck-Frankenberg	86.9	31	7 281	7 269	12
635 000	Landkreis Waldeck-Frankenberg	86.90.1	•	•	•	•
635 000	Landkreis Waldeck-Frankenberg	86.90.2	12	•	2 502	•
635 000	Landkreis Waldeck-Frankenberg	86.90.3	•	•	•	•
635 000	Landkreis Waldeck-Frankenberg	86.90.9	15	4 332	4 321	10
635 000	Landkreis Waldeck-Frankenberg	87	•	•	•	•
635 000	Landkreis Waldeck-Frankenberg	87.1	•	•	•	•
635 000	Landkreis Waldeck-Frankenberg	87.2	—	—	—	—
635 000	Landkreis Waldeck-Frankenberg	87.3	•	•	•	•
635 000	Landkreis Waldeck-Frankenberg	87.9	—	—	—	—
635 000	Landkreis Waldeck-Frankenberg	88	•	•	•	•
635 000	Landkreis Waldeck-Frankenberg	88.1	•	•	•	•
635 000	Landkreis Waldeck-Frankenberg	88.10.1	•	•	•	•
635 000	Landkreis Waldeck-Frankenberg	88.10.2	•	•	•	•
635 000	Landkreis Waldeck-Frankenberg	88.9	•	•	•	•
635 000	Landkreis Waldeck-Frankenberg	88.91	•	•	•	•
635 000	Landkreis Waldeck-Frankenberg	88.99	•	•	•	•
635 000	Landkreis Waldeck-Frankenberg	R	133	64 299	63 527	772
635 000	Landkreis Waldeck-Frankenberg	90	30	•	9 114	•
635 000	Landkreis Waldeck-Frankenberg	90.01	9	1 521	1 518	3
635 000	Landkreis Waldeck-Frankenberg	90.01.1	—	—	—	—
635 000	Landkreis Waldeck-Frankenberg	90.01.2	•	•	•	•
635 000	Landkreis Waldeck-Frankenberg	90.01.3	—	—	—	—
635 000	Landkreis Waldeck-Frankenberg	90.01.4	•	•	•	•

6. Umsatzsteuerpflichtige und steuerbarer Umsatz in Hessen 2023 nach Verwaltungsbezirken und wirtschaftlicher Gliederung

AGS	Regierungsbezirk Kreisfreie Stadt Landkreis	WZ 2008	Steuer- pflichtige	Steuerbarer Umsatz		
				insgesamt	Lieferungen und Leistungen	Inner- gemein- schaftliche Erwerbe
			Anzahl	1 000 Euro		
635 000	Landkreis Waldeck-Frankenberg	90.02	•	•	•	•
635 000	Landkreis Waldeck-Frankenberg	90.03	15	•	1 442	•
635 000	Landkreis Waldeck-Frankenberg	90.03.1	•	•	•	•
635 000	Landkreis Waldeck-Frankenberg	90.03.2	3	•	139	•
635 000	Landkreis Waldeck-Frankenberg	90.03.3	•	•	•	•
635 000	Landkreis Waldeck-Frankenberg	90.03.4	•	•	•	•
635 000	Landkreis Waldeck-Frankenberg	90.03.5	8	•	577	•
635 000	Landkreis Waldeck-Frankenberg	90.04	•	•	•	•
635 000	Landkreis Waldeck-Frankenberg	90.04.1	•	•	•	•
635 000	Landkreis Waldeck-Frankenberg	90.04.2	—	—	—	—
635 000	Landkreis Waldeck-Frankenberg	90.04.3	—	—	—	—
635 000	Landkreis Waldeck-Frankenberg	91	4	•	1 257	•
635 000	Landkreis Waldeck-Frankenberg	91.01	—	—	—	—
635 000	Landkreis Waldeck-Frankenberg	91.02	—	—	—	—
635 000	Landkreis Waldeck-Frankenberg	91.03	—	—	—	—
635 000	Landkreis Waldeck-Frankenberg	91.04	4	•	1 257	•
635 000	Landkreis Waldeck-Frankenberg	92	18	•	13 238	•
635 000	Landkreis Waldeck-Frankenberg	92.00.1	15	•	12 817	•
635 000	Landkreis Waldeck-Frankenberg	92.00.2	—	—	—	—
635 000	Landkreis Waldeck-Frankenberg	92.00.3	3	•	421	•
635 000	Landkreis Waldeck-Frankenberg	93	81	40 664	39 918	746
635 000	Landkreis Waldeck-Frankenberg	93.1	52	17 002	16 855	147
635 000	Landkreis Waldeck-Frankenberg	93.11	18	10 126	10 029	97
635 000	Landkreis Waldeck-Frankenberg	93.12	12	•	683	•
635 000	Landkreis Waldeck-Frankenberg	93.13	16	4 623	4 591	32
635 000	Landkreis Waldeck-Frankenberg	93.19	6	•	1 552	•
635 000	Landkreis Waldeck-Frankenberg	93.2	29	23 662	23 062	599
635 000	Landkreis Waldeck-Frankenberg	93.21	5	1 769	1 698	71
635 000	Landkreis Waldeck-Frankenberg	93.29	24	21 893	21 365	528
635 000	Landkreis Waldeck-Frankenberg	S	251	52 549	52 222	327
635 000	Landkreis Waldeck-Frankenberg	94	21	10 689	10 676	13
635 000	Landkreis Waldeck-Frankenberg	94.1	7	•	9 540	•
635 000	Landkreis Waldeck-Frankenberg	94.11	•	•	•	•
635 000	Landkreis Waldeck-Frankenberg	94.12	•	•	•	•
635 000	Landkreis Waldeck-Frankenberg	94.2	—	—	—	—
635 000	Landkreis Waldeck-Frankenberg	94.9	14	•	1 136	•
635 000	Landkreis Waldeck-Frankenberg	94.91	•	•	•	•
635 000	Landkreis Waldeck-Frankenberg	94.92	—	—	—	—
635 000	Landkreis Waldeck-Frankenberg	94.99	•	•	•	•
635 000	Landkreis Waldeck-Frankenberg	94.99.1	•	•	•	•
635 000	Landkreis Waldeck-Frankenberg	94.99.2	—	—	—	—
635 000	Landkreis Waldeck-Frankenberg	94.99.3	•	•	•	•
635 000	Landkreis Waldeck-Frankenberg	94.99.4	•	•	•	•
635 000	Landkreis Waldeck-Frankenberg	94.99.9	6	•	390	•
635 000	Landkreis Waldeck-Frankenberg	95	16	2 068	2 057	11
635 000	Landkreis Waldeck-Frankenberg	95.1	•	•	•	•
635 000	Landkreis Waldeck-Frankenberg	95.11	—	—	—	—
635 000	Landkreis Waldeck-Frankenberg	95.12	•	•	•	•
635 000	Landkreis Waldeck-Frankenberg	95.2	•	•	•	•
635 000	Landkreis Waldeck-Frankenberg	95.21	•	•	•	•
635 000	Landkreis Waldeck-Frankenberg	95.22	•	•	•	•
635 000	Landkreis Waldeck-Frankenberg	95.23	•	•	•	•
635 000	Landkreis Waldeck-Frankenberg	95.24	•	•	•	•
635 000	Landkreis Waldeck-Frankenberg	95.25	—	—	—	—

6. Umsatzsteuerpflichtige und steuerbarer Umsatz in Hessen 2023 nach Verwaltungsbezirken und wirtschaftlicher Gliederung

AGS	Regierungsbezirk Kreisfreie Stadt Landkreis	WZ 2008	Steuer- pflichtige	Steuerbarer Umsatz		
				insgesamt	Lieferungen und Leistungen	Inner- gemein- schaftliche Erwerbe
			Anzahl	1 000 Euro		
635 000	Landkreis Waldeck-Frankenberg	95.29	10	1 822	1 811	11
635 000	Landkreis Waldeck-Frankenberg	96	214	39 792	39 490	303
635 000	Landkreis Waldeck-Frankenberg	96.01	8	•	1 360	•
635 000	Landkreis Waldeck-Frankenberg	96.02	138	16 250	16 038	212
635 000	Landkreis Waldeck-Frankenberg	96.02.1	110	11 541	11 370	170
635 000	Landkreis Waldeck-Frankenberg	96.02.2	28	4 709	4 667	42
635 000	Landkreis Waldeck-Frankenberg	96.03	16	9 901	9 897	3
635 000	Landkreis Waldeck-Frankenberg	96.03.1	•	•	•	•
635 000	Landkreis Waldeck-Frankenberg	96.03.2	•	•	•	•
635 000	Landkreis Waldeck-Frankenberg	96.04	5	•	2 500	•
635 000	Landkreis Waldeck-Frankenberg	96.09	47	9 780	9 694	86
636 000	Werra-Meißner-Kreis	A - S	3 141	3 111 603	2 993 069	118 534
636 000	Werra-Meißner-Kreis	A	236	93 739	89 149	4 590
636 000	Werra-Meißner-Kreis	01	204	84 848	80 414	4 434
636 000	Werra-Meißner-Kreis	01.1	59	14 338	14 316	22
636 000	Werra-Meißner-Kreis	01.11	•	•	•	•
636 000	Werra-Meißner-Kreis	01.12	—	—	—	—
636 000	Werra-Meißner-Kreis	01.13	—	—	—	—
636 000	Werra-Meißner-Kreis	01.13.1	—	—	—	—
636 000	Werra-Meißner-Kreis	01.13.2	—	—	—	—
636 000	Werra-Meißner-Kreis	01.14	—	—	—	—
636 000	Werra-Meißner-Kreis	01.15	—	—	—	—
636 000	Werra-Meißner-Kreis	01.16	—	—	—	—
636 000	Werra-Meißner-Kreis	01.19	•	•	•	•
636 000	Werra-Meißner-Kreis	01.19.1	•	•	•	•
636 000	Werra-Meißner-Kreis	01.19.2	—	—	—	—
636 000	Werra-Meißner-Kreis	01.19.9	—	—	—	—
636 000	Werra-Meißner-Kreis	01.2	5	3 342	2 922	420
636 000	Werra-Meißner-Kreis	01.21	—	—	—	—
636 000	Werra-Meißner-Kreis	01.22	—	—	—	—
636 000	Werra-Meißner-Kreis	01.23	—	—	—	—
636 000	Werra-Meißner-Kreis	01.24	•	•	•	•
636 000	Werra-Meißner-Kreis	01.25	•	•	•	•
636 000	Werra-Meißner-Kreis	01.25.1	•	•	•	•
636 000	Werra-Meißner-Kreis	01.25.9	•	•	•	•
636 000	Werra-Meißner-Kreis	01.26	—	—	—	—
636 000	Werra-Meißner-Kreis	01.27	—	—	—	—
636 000	Werra-Meißner-Kreis	01.28	—	—	—	—
636 000	Werra-Meißner-Kreis	01.29	—	—	—	—
636 000	Werra-Meißner-Kreis	01.3	•	•	•	•
636 000	Werra-Meißner-Kreis	01.30.1	•	•	•	•
636 000	Werra-Meißner-Kreis	01.30.2	•	•	•	•
636 000	Werra-Meißner-Kreis	01.4	11	3 919	3 919	0
636 000	Werra-Meißner-Kreis	01.41	•	•	•	•
636 000	Werra-Meißner-Kreis	01.42	—	—	—	—
636 000	Werra-Meißner-Kreis	01.43	•	•	•	•
636 000	Werra-Meißner-Kreis	01.44	—	—	—	—
636 000	Werra-Meißner-Kreis	01.45	•	•	•	•
636 000	Werra-Meißner-Kreis	01.46	—	—	—	—
636 000	Werra-Meißner-Kreis	01.47	3	•	2 313	•
636 000	Werra-Meißner-Kreis	01.49	4	•	192	•
636 000	Werra-Meißner-Kreis	01.5	103	31 566	31 553	12
636 000	Werra-Meißner-Kreis	01.6	22	31 135	27 190	3 946
636 000	Werra-Meißner-Kreis	01.61	14	•	10 156	•

6. Umsatzsteuerpflichtige und steuerbarer Umsatz in Hessen 2023 nach Verwaltungsbezirken und wirtschaftlicher Gliederung

AGS	Regierungsbezirk Kreisfreie Stadt Landkreis	WZ 2008	Steuer- pflichtige	Steuerbarer Umsatz		
				insgesamt	Lieferungen und Leistungen	Inner- gemein- schaftliche Erwerbe
			Anzahl	1 000 Euro		
636 000	Werra-Meißner-Kreis	01.62	•	•	•	•
636 000	Werra-Meißner-Kreis	01.63	—	—	—	—
636 000	Werra-Meißner-Kreis	01.64	•	•	•	•
636 000	Werra-Meißner-Kreis	01.7	•	•	•	•
636 000	Werra-Meißner-Kreis	02	32	8 891	8 735	156
636 000	Werra-Meißner-Kreis	02.1	5	•	964	•
636 000	Werra-Meißner-Kreis	02.2	10	•	3 204	•
636 000	Werra-Meißner-Kreis	02.3	—	—	—	—
636 000	Werra-Meißner-Kreis	02.4	17	4 722	4 567	155
636 000	Werra-Meißner-Kreis	03	—	—	—	—
636 000	Werra-Meißner-Kreis	03.1	—	—	—	—
636 000	Werra-Meißner-Kreis	03.11	—	—	—	—
636 000	Werra-Meißner-Kreis	03.12	—	—	—	—
636 000	Werra-Meißner-Kreis	03.2	—	—	—	—
636 000	Werra-Meißner-Kreis	03.21	—	—	—	—
636 000	Werra-Meißner-Kreis	03.22	—	—	—	—
636 000	Werra-Meißner-Kreis	B	•	•	•	•
636 000	Werra-Meißner-Kreis	05	—	—	—	—
636 000	Werra-Meißner-Kreis	05.1	—	—	—	—
636 000	Werra-Meißner-Kreis	05.2	—	—	—	—
636 000	Werra-Meißner-Kreis	06	—	—	—	—
636 000	Werra-Meißner-Kreis	06.1	—	—	—	—
636 000	Werra-Meißner-Kreis	06.2	—	—	—	—
636 000	Werra-Meißner-Kreis	07	—	—	—	—
636 000	Werra-Meißner-Kreis	07.1	—	—	—	—
636 000	Werra-Meißner-Kreis	07.2	—	—	—	—
636 000	Werra-Meißner-Kreis	07.21	—	—	—	—
636 000	Werra-Meißner-Kreis	07.29	—	—	—	—
636 000	Werra-Meißner-Kreis	08	•	•	•	•
636 000	Werra-Meißner-Kreis	08.1	•	•	•	•
636 000	Werra-Meißner-Kreis	08.11	•	•	•	•
636 000	Werra-Meißner-Kreis	08.12	—	—	—	—
636 000	Werra-Meißner-Kreis	08.9	—	—	—	—
636 000	Werra-Meißner-Kreis	08.91	—	—	—	—
636 000	Werra-Meißner-Kreis	08.92	—	—	—	—
636 000	Werra-Meißner-Kreis	08.93	—	—	—	—
636 000	Werra-Meißner-Kreis	08.99	—	—	—	—
636 000	Werra-Meißner-Kreis	09	—	—	—	—
636 000	Werra-Meißner-Kreis	09.1	—	—	—	—
636 000	Werra-Meißner-Kreis	09.9	—	—	—	—
636 000	Werra-Meißner-Kreis	C	236	787 144	721 842	65 302
636 000	Werra-Meißner-Kreis	10	43	34 905	34 804	100
636 000	Werra-Meißner-Kreis	10.1	23	18 110	18 098	12
636 000	Werra-Meißner-Kreis	10.11	•	•	•	•
636 000	Werra-Meißner-Kreis	10.12	•	•	•	•
636 000	Werra-Meißner-Kreis	10.13	•	•	•	•
636 000	Werra-Meißner-Kreis	10.2	—	—	—	—
636 000	Werra-Meißner-Kreis	10.3	•	•	•	•
636 000	Werra-Meißner-Kreis	10.31	—	—	—	—
636 000	Werra-Meißner-Kreis	10.32	•	•	•	•
636 000	Werra-Meißner-Kreis	10.39	—	—	—	—
636 000	Werra-Meißner-Kreis	10.4	—	—	—	—
636 000	Werra-Meißner-Kreis	10.41	—	—	—	—
636 000	Werra-Meißner-Kreis	10.42	—	—	—	—

**6. Umsatzsteuerpflichtige und steuerbarer Umsatz in Hessen 2023 nach
Verwaltungsbezirken und wirtschaftlicher Gliederung**

AGS	Regierungsbezirk Kreisfreie Stadt Landkreis	WZ 2008	Steuer- pflichtige	Steuerbarer Umsatz		
				insgesamt	Lieferungen und Leistungen	Inner- gemein- schaftliche Erwerbe
			Anzahl	1 000 Euro		
636 000	Werra-Meißner-Kreis	10.5	—	—	—	—
636 000	Werra-Meißner-Kreis	10.51	—	—	—	—
636 000	Werra-Meißner-Kreis	10.52	—	—	—	—
636 000	Werra-Meißner-Kreis	10.6	—	—	—	—
636 000	Werra-Meißner-Kreis	10.61	—	—	—	—
636 000	Werra-Meißner-Kreis	10.62	—	—	—	—
636 000	Werra-Meißner-Kreis	10.7	16	15 548	15 536	13
636 000	Werra-Meißner-Kreis	10.71	•	•	•	•
636 000	Werra-Meißner-Kreis	10.72	•	•	•	•
636 000	Werra-Meißner-Kreis	10.73	—	—	—	—
636 000	Werra-Meißner-Kreis	10.8	•	•	•	•
636 000	Werra-Meißner-Kreis	10.81	—	—	—	—
636 000	Werra-Meißner-Kreis	10.82	—	—	—	—
636 000	Werra-Meißner-Kreis	10.83	•	•	•	•
636 000	Werra-Meißner-Kreis	10.84	—	—	—	—
636 000	Werra-Meißner-Kreis	10.85	—	—	—	—
636 000	Werra-Meißner-Kreis	10.86	—	—	—	—
636 000	Werra-Meißner-Kreis	10.89	—	—	—	—
636 000	Werra-Meißner-Kreis	10.9	•	•	•	•
636 000	Werra-Meißner-Kreis	10.91	•	•	•	•
636 000	Werra-Meißner-Kreis	10.92	—	—	—	—
636 000	Werra-Meißner-Kreis	11	•	•	•	•
636 000	Werra-Meißner-Kreis	11.01	•	•	•	•
636 000	Werra-Meißner-Kreis	11.02	—	—	—	—
636 000	Werra-Meißner-Kreis	11.03	—	—	—	—
636 000	Werra-Meißner-Kreis	11.04	—	—	—	—
636 000	Werra-Meißner-Kreis	11.05	•	•	•	•
636 000	Werra-Meißner-Kreis	11.06	—	—	—	—
636 000	Werra-Meißner-Kreis	11.07	—	—	—	—
636 000	Werra-Meißner-Kreis	12	—	—	—	—
636 000	Werra-Meißner-Kreis	13	5	30 406	21 127	9 279
636 000	Werra-Meißner-Kreis	13.1	•	•	•	•
636 000	Werra-Meißner-Kreis	13.2	•	•	•	•
636 000	Werra-Meißner-Kreis	13.3	•	•	•	•
636 000	Werra-Meißner-Kreis	13.9	•	•	•	•
636 000	Werra-Meißner-Kreis	13.91	—	—	—	—
636 000	Werra-Meißner-Kreis	13.92	•	•	•	•
636 000	Werra-Meißner-Kreis	13.93	—	—	—	—
636 000	Werra-Meißner-Kreis	13.94	—	—	—	—
636 000	Werra-Meißner-Kreis	13.95	—	—	—	—
636 000	Werra-Meißner-Kreis	13.96	—	—	—	—
636 000	Werra-Meißner-Kreis	13.99	—	—	—	—
636 000	Werra-Meißner-Kreis	14	—	—	—	—
636 000	Werra-Meißner-Kreis	14.1	—	—	—	—
636 000	Werra-Meißner-Kreis	14.11	—	—	—	—
636 000	Werra-Meißner-Kreis	14.12	—	—	—	—
636 000	Werra-Meißner-Kreis	14.13	—	—	—	—
636 000	Werra-Meißner-Kreis	14.14	—	—	—	—
636 000	Werra-Meißner-Kreis	14.19	—	—	—	—
636 000	Werra-Meißner-Kreis	14.2	—	—	—	—
636 000	Werra-Meißner-Kreis	14.3	—	—	—	—
636 000	Werra-Meißner-Kreis	14.31	—	—	—	—
636 000	Werra-Meißner-Kreis	14.39	—	—	—	—
636 000	Werra-Meißner-Kreis	15	•	•	•	•

**6. Umsatzsteuerpflichtige und steuerbarer Umsatz in Hessen 2023 nach
Verwaltungsbezirken und wirtschaftlicher Gliederung**

AGS	Regierungsbezirk Kreisfreie Stadt Landkreis	WZ 2008	Steuer- pflichtige	Steuerbarer Umsatz		
				insgesamt	Lieferungen und Leistungen	Inner- gemein- schaftliche Erwerbe
			Anzahl	1 000 Euro		
636 000	Werra-Meißner-Kreis	15.1	•	•	•	•
636 000	Werra-Meißner-Kreis	15.11	—	—	—	—
636 000	Werra-Meißner-Kreis	15.12	•	•	•	•
636 000	Werra-Meißner-Kreis	15.2	—	—	—	—
636 000	Werra-Meißner-Kreis	16	26	27 737	27 293	444
636 000	Werra-Meißner-Kreis	16.1	8	14 308	14 254	54
636 000	Werra-Meißner-Kreis	16.2	18	13 428	13 038	390
636 000	Werra-Meißner-Kreis	16.21	•	•	•	•
636 000	Werra-Meißner-Kreis	16.22	—	—	—	—
636 000	Werra-Meißner-Kreis	16.23	11	10 621	10 233	388
636 000	Werra-Meißner-Kreis	16.24	•	•	•	•
636 000	Werra-Meißner-Kreis	16.29	4	1 246	1 246	1
636 000	Werra-Meißner-Kreis	17	•	•	•	•
636 000	Werra-Meißner-Kreis	17.1	—	—	—	—
636 000	Werra-Meißner-Kreis	17.11	—	—	—	—
636 000	Werra-Meißner-Kreis	17.12	—	—	—	—
636 000	Werra-Meißner-Kreis	17.2	•	•	•	•
636 000	Werra-Meißner-Kreis	17.21	—	—	—	—
636 000	Werra-Meißner-Kreis	17.22	—	—	—	—
636 000	Werra-Meißner-Kreis	17.23	—	—	—	—
636 000	Werra-Meißner-Kreis	17.24	•	•	•	•
636 000	Werra-Meißner-Kreis	17.29	•	•	•	•
636 000	Werra-Meißner-Kreis	18	12	25 936	25 194	742
636 000	Werra-Meißner-Kreis	18.1	•	•	•	•
636 000	Werra-Meißner-Kreis	18.11	•	•	•	•
636 000	Werra-Meißner-Kreis	18.12	10	25 800	25 059	742
636 000	Werra-Meißner-Kreis	18.13	—	—	—	—
636 000	Werra-Meißner-Kreis	18.14	—	—	—	—
636 000	Werra-Meißner-Kreis	18.2	•	•	•	•
636 000	Werra-Meißner-Kreis	19	—	—	—	—
636 000	Werra-Meißner-Kreis	19.1	—	—	—	—
636 000	Werra-Meißner-Kreis	19.2	—	—	—	—
636 000	Werra-Meißner-Kreis	20	•	•	•	•
636 000	Werra-Meißner-Kreis	20.1	—	—	—	—
636 000	Werra-Meißner-Kreis	20.11	—	—	—	—
636 000	Werra-Meißner-Kreis	20.12	—	—	—	—
636 000	Werra-Meißner-Kreis	20.13	—	—	—	—
636 000	Werra-Meißner-Kreis	20.14	—	—	—	—
636 000	Werra-Meißner-Kreis	20.15	—	—	—	—
636 000	Werra-Meißner-Kreis	20.16	—	—	—	—
636 000	Werra-Meißner-Kreis	20.17	—	—	—	—
636 000	Werra-Meißner-Kreis	20.2	—	—	—	—
636 000	Werra-Meißner-Kreis	20.3	—	—	—	—
636 000	Werra-Meißner-Kreis	20.4	•	•	•	•
636 000	Werra-Meißner-Kreis	20.41	•	•	•	•
636 000	Werra-Meißner-Kreis	20.42	•	•	•	•
636 000	Werra-Meißner-Kreis	20.5	—	—	—	—
636 000	Werra-Meißner-Kreis	20.51	—	—	—	—
636 000	Werra-Meißner-Kreis	20.52	—	—	—	—
636 000	Werra-Meißner-Kreis	20.53	—	—	—	—
636 000	Werra-Meißner-Kreis	20.59	—	—	—	—
636 000	Werra-Meißner-Kreis	20.6	—	—	—	—
636 000	Werra-Meißner-Kreis	21	—	—	—	—
636 000	Werra-Meißner-Kreis	21.1	—	—	—	—

6. Umsatzsteuerpflichtige und steuerbarer Umsatz in Hessen 2023 nach Verwaltungsbezirken und wirtschaftlicher Gliederung

AGS	Regierungsbezirk Kreisfreie Stadt Landkreis	WZ 2008	Steuer- pflichtige	Steuerbarer Umsatz		
				insgesamt	Lieferungen und Leistungen	Inner- gemein- schaftliche Erwerbe
			Anzahl	1 000 Euro		
636 000	Werra-Meißner-Kreis	21.2	—	—	—	—
636 000	Werra-Meißner-Kreis	22	13	99 883	94 223	5 660
636 000	Werra-Meißner-Kreis	22.1	—	—	—	—
636 000	Werra-Meißner-Kreis	22.11	—	—	—	—
636 000	Werra-Meißner-Kreis	22.19	—	—	—	—
636 000	Werra-Meißner-Kreis	22.2	13	99 883	94 223	5 660
636 000	Werra-Meißner-Kreis	22.21	—	—	—	—
636 000	Werra-Meißner-Kreis	22.22	•	•	•	•
636 000	Werra-Meißner-Kreis	22.23	•	•	•	•
636 000	Werra-Meißner-Kreis	22.29	8	34 208	31 799	2 409
636 000	Werra-Meißner-Kreis	23	14	50 464	48 050	2 414
636 000	Werra-Meißner-Kreis	23.1	—	—	—	—
636 000	Werra-Meißner-Kreis	23.11	—	—	—	—
636 000	Werra-Meißner-Kreis	23.12	—	—	—	—
636 000	Werra-Meißner-Kreis	23.13	—	—	—	—
636 000	Werra-Meißner-Kreis	23.14	—	—	—	—
636 000	Werra-Meißner-Kreis	23.19	—	—	—	—
636 000	Werra-Meißner-Kreis	23.2	•	•	•	•
636 000	Werra-Meißner-Kreis	23.3	•	•	•	•
636 000	Werra-Meißner-Kreis	23.31	•	•	•	•
636 000	Werra-Meißner-Kreis	23.32	—	—	—	—
636 000	Werra-Meißner-Kreis	23.4	—	—	—	—
636 000	Werra-Meißner-Kreis	23.41	—	—	—	—
636 000	Werra-Meißner-Kreis	23.42	—	—	—	—
636 000	Werra-Meißner-Kreis	23.43	—	—	—	—
636 000	Werra-Meißner-Kreis	23.44	—	—	—	—
636 000	Werra-Meißner-Kreis	23.49	—	—	—	—
636 000	Werra-Meißner-Kreis	23.5	—	—	—	—
636 000	Werra-Meißner-Kreis	23.51	—	—	—	—
636 000	Werra-Meißner-Kreis	23.52	—	—	—	—
636 000	Werra-Meißner-Kreis	23.6	•	•	•	•
636 000	Werra-Meißner-Kreis	23.61	•	•	•	•
636 000	Werra-Meißner-Kreis	23.62	—	—	—	—
636 000	Werra-Meißner-Kreis	23.63	—	—	—	—
636 000	Werra-Meißner-Kreis	23.64	—	—	—	—
636 000	Werra-Meißner-Kreis	23.65	—	—	—	—
636 000	Werra-Meißner-Kreis	23.69	—	—	—	—
636 000	Werra-Meißner-Kreis	23.7	•	•	•	•
636 000	Werra-Meißner-Kreis	23.9	—	—	—	—
636 000	Werra-Meißner-Kreis	23.91	—	—	—	—
636 000	Werra-Meißner-Kreis	23.99	—	—	—	—
636 000	Werra-Meißner-Kreis	24	—	—	—	—
636 000	Werra-Meißner-Kreis	24.1	—	—	—	—
636 000	Werra-Meißner-Kreis	24.2	—	—	—	—
636 000	Werra-Meißner-Kreis	24.3	—	—	—	—
636 000	Werra-Meißner-Kreis	24.31	—	—	—	—
636 000	Werra-Meißner-Kreis	24.32	—	—	—	—
636 000	Werra-Meißner-Kreis	24.33	—	—	—	—
636 000	Werra-Meißner-Kreis	24.34	—	—	—	—
636 000	Werra-Meißner-Kreis	24.4	—	—	—	—
636 000	Werra-Meißner-Kreis	24.41	—	—	—	—
636 000	Werra-Meißner-Kreis	24.42	—	—	—	—
636 000	Werra-Meißner-Kreis	24.43	—	—	—	—
636 000	Werra-Meißner-Kreis	24.44	—	—	—	—

**6. Umsatzsteuerpflichtige und steuerbarer Umsatz in Hessen 2023 nach
Verwaltungsbezirken und wirtschaftlicher Gliederung**

AGS	Regierungsbezirk Kreisfreie Stadt Landkreis	WZ 2008	Steuer- pflichtige	Steuerbarer Umsatz		
				insgesamt	Lieferungen und Leistungen	Inner- gemein- schaftliche Erwerbe
			Anzahl	1 000 Euro		
636 000	Werra-Meißner-Kreis	24.45	—	—	—	—
636 000	Werra-Meißner-Kreis	24.46	—	—	—	—
636 000	Werra-Meißner-Kreis	24.5	—	—	—	—
636 000	Werra-Meißner-Kreis	24.51	—	—	—	—
636 000	Werra-Meißner-Kreis	24.52	—	—	—	—
636 000	Werra-Meißner-Kreis	24.53	—	—	—	—
636 000	Werra-Meißner-Kreis	24.54	—	—	—	—
636 000	Werra-Meißner-Kreis	25	41	167 449	164 284	3 165
636 000	Werra-Meißner-Kreis	25.1	14	63 568	63 008	560
636 000	Werra-Meißner-Kreis	25.11	•	•	•	•
636 000	Werra-Meißner-Kreis	25.12	•	•	•	•
636 000	Werra-Meißner-Kreis	25.2	—	—	—	—
636 000	Werra-Meißner-Kreis	25.21	—	—	—	—
636 000	Werra-Meißner-Kreis	25.29	—	—	—	—
636 000	Werra-Meißner-Kreis	25.3	—	—	—	—
636 000	Werra-Meißner-Kreis	25.4	—	—	—	—
636 000	Werra-Meißner-Kreis	25.5	—	—	—	—
636 000	Werra-Meißner-Kreis	25.6	•	•	•	•
636 000	Werra-Meißner-Kreis	25.61	•	•	•	•
636 000	Werra-Meißner-Kreis	25.62	14	13 002	12 600	402
636 000	Werra-Meißner-Kreis	25.7	•	•	•	•
636 000	Werra-Meißner-Kreis	25.71	—	—	—	—
636 000	Werra-Meißner-Kreis	25.72	—	—	—	—
636 000	Werra-Meißner-Kreis	25.73	•	•	•	•
636 000	Werra-Meißner-Kreis	25.73.1	•	•	•	•
636 000	Werra-Meißner-Kreis	25.73.2	—	—	—	—
636 000	Werra-Meißner-Kreis	25.73.3	—	—	—	—
636 000	Werra-Meißner-Kreis	25.73.4	—	—	—	—
636 000	Werra-Meißner-Kreis	25.73.5	•	•	•	•
636 000	Werra-Meißner-Kreis	25.9	6	69 121	67 800	1 321
636 000	Werra-Meißner-Kreis	25.91	—	—	—	—
636 000	Werra-Meißner-Kreis	25.92	—	—	—	—
636 000	Werra-Meißner-Kreis	25.93	•	•	•	•
636 000	Werra-Meißner-Kreis	25.94	•	•	•	•
636 000	Werra-Meißner-Kreis	25.99	•	•	•	•
636 000	Werra-Meißner-Kreis	26	6	25 123	22 769	2 353
636 000	Werra-Meißner-Kreis	26.1	•	•	•	•
636 000	Werra-Meißner-Kreis	26.11	•	•	•	•
636 000	Werra-Meißner-Kreis	26.11.1	•	•	•	•
636 000	Werra-Meißner-Kreis	26.11.9	•	•	•	•
636 000	Werra-Meißner-Kreis	26.12	—	—	—	—
636 000	Werra-Meißner-Kreis	26.2	•	•	•	•
636 000	Werra-Meißner-Kreis	26.3	•	•	•	•
636 000	Werra-Meißner-Kreis	26.4	—	—	—	—
636 000	Werra-Meißner-Kreis	26.5	—	—	—	—
636 000	Werra-Meißner-Kreis	26.51	—	—	—	—
636 000	Werra-Meißner-Kreis	26.51.1	—	—	—	—
636 000	Werra-Meißner-Kreis	26.51.2	—	—	—	—
636 000	Werra-Meißner-Kreis	26.51.3	—	—	—	—
636 000	Werra-Meißner-Kreis	26.52	—	—	—	—
636 000	Werra-Meißner-Kreis	26.6	—	—	—	—
636 000	Werra-Meißner-Kreis	26.7	—	—	—	—
636 000	Werra-Meißner-Kreis	26.8	•	•	•	•
636 000	Werra-Meißner-Kreis	27	3	2 898	2 837	60

**6. Umsatzsteuerpflichtige und steuerbarer Umsatz in Hessen 2023 nach
Verwaltungsbezirken und wirtschaftlicher Gliederung**

AGS	Regierungsbezirk Kreisfreie Stadt Landkreis	WZ 2008	Steuer- pflichtige	Steuerbarer Umsatz		
				insgesamt	Lieferungen und Leistungen	Inner- gemein- schaftliche Erwerbe
			Anzahl	1 000 Euro		
636 000	Werra-Meißner-Kreis	27.1	•	•	•	•
636 000	Werra-Meißner-Kreis	27.11	—	—	—	—
636 000	Werra-Meißner-Kreis	27.12	•	•	•	•
636 000	Werra-Meißner-Kreis	27.2	—	—	—	—
636 000	Werra-Meißner-Kreis	27.3	•	•	•	•
636 000	Werra-Meißner-Kreis	27.31	—	—	—	—
636 000	Werra-Meißner-Kreis	27.32	•	•	•	•
636 000	Werra-Meißner-Kreis	27.33	—	—	—	—
636 000	Werra-Meißner-Kreis	27.4	—	—	—	—
636 000	Werra-Meißner-Kreis	27.5	—	—	—	—
636 000	Werra-Meißner-Kreis	27.51	—	—	—	—
636 000	Werra-Meißner-Kreis	27.52	—	—	—	—
636 000	Werra-Meißner-Kreis	27.9	•	•	•	•
636 000	Werra-Meißner-Kreis	28	11	226 097	190 315	35 782
636 000	Werra-Meißner-Kreis	28.1	•	•	•	•
636 000	Werra-Meißner-Kreis	28.11	—	—	—	—
636 000	Werra-Meißner-Kreis	28.12	•	•	•	•
636 000	Werra-Meißner-Kreis	28.13	—	—	—	—
636 000	Werra-Meißner-Kreis	28.14	—	—	—	—
636 000	Werra-Meißner-Kreis	28.15	—	—	—	—
636 000	Werra-Meißner-Kreis	28.2	•	•	•	•
636 000	Werra-Meißner-Kreis	28.21	—	—	—	—
636 000	Werra-Meißner-Kreis	28.21.1	—	—	—	—
636 000	Werra-Meißner-Kreis	28.21.9	—	—	—	—
636 000	Werra-Meißner-Kreis	28.22	—	—	—	—
636 000	Werra-Meißner-Kreis	28.23	—	—	—	—
636 000	Werra-Meißner-Kreis	28.24	•	•	•	•
636 000	Werra-Meißner-Kreis	28.25	•	•	•	•
636 000	Werra-Meißner-Kreis	28.29	—	—	—	—
636 000	Werra-Meißner-Kreis	28.3	•	•	•	•
636 000	Werra-Meißner-Kreis	28.4	—	—	—	—
636 000	Werra-Meißner-Kreis	28.41	—	—	—	—
636 000	Werra-Meißner-Kreis	28.49	—	—	—	—
636 000	Werra-Meißner-Kreis	28.9	•	•	•	•
636 000	Werra-Meißner-Kreis	28.91	—	—	—	—
636 000	Werra-Meißner-Kreis	28.92	•	•	•	•
636 000	Werra-Meißner-Kreis	28.92.1	—	—	—	—
636 000	Werra-Meißner-Kreis	28.92.2	•	•	•	•
636 000	Werra-Meißner-Kreis	28.93	—	—	—	—
636 000	Werra-Meißner-Kreis	28.94	•	•	•	•
636 000	Werra-Meißner-Kreis	28.95	—	—	—	—
636 000	Werra-Meißner-Kreis	28.96	—	—	—	—
636 000	Werra-Meißner-Kreis	28.99	•	•	•	•
636 000	Werra-Meißner-Kreis	29	3	4 843	3 952	891
636 000	Werra-Meißner-Kreis	29.1	—	—	—	—
636 000	Werra-Meißner-Kreis	29.10.1	—	—	—	—
636 000	Werra-Meißner-Kreis	29.10.2	—	—	—	—
636 000	Werra-Meißner-Kreis	29.2	•	•	•	•
636 000	Werra-Meißner-Kreis	29.3	•	•	•	•
636 000	Werra-Meißner-Kreis	29.31	—	—	—	—
636 000	Werra-Meißner-Kreis	29.32	•	•	•	•
636 000	Werra-Meißner-Kreis	30	—	—	—	—
636 000	Werra-Meißner-Kreis	30.1	—	—	—	—
636 000	Werra-Meißner-Kreis	30.11	—	—	—	—

**6. Umsatzsteuerpflichtige und steuerbarer Umsatz in Hessen 2023 nach
Verwaltungsbezirken und wirtschaftlicher Gliederung**

AGS	Regierungsbezirk Kreisfreie Stadt Landkreis	WZ 2008	Steuer- pflichtige	Steuerbarer Umsatz		
				insgesamt	Lieferungen und Leistungen	Inner- gemein- schaftliche Erwerbe
			Anzahl	1 000 Euro		
636 000	Werra-Meißner-Kreis	30.12	—	—	—	—
636 000	Werra-Meißner-Kreis	30.2	—	—	—	—
636 000	Werra-Meißner-Kreis	30.20.1	—	—	—	—
636 000	Werra-Meißner-Kreis	30.20.2	—	—	—	—
636 000	Werra-Meißner-Kreis	30.3	—	—	—	—
636 000	Werra-Meißner-Kreis	30.4	—	—	—	—
636 000	Werra-Meißner-Kreis	30.9	—	—	—	—
636 000	Werra-Meißner-Kreis	30.91	—	—	—	—
636 000	Werra-Meißner-Kreis	30.92	—	—	—	—
636 000	Werra-Meißner-Kreis	30.99	—	—	—	—
636 000	Werra-Meißner-Kreis	31	14	12 279	12 016	263
636 000	Werra-Meißner-Kreis	31.01
636 000	Werra-Meißner-Kreis	31.02
636 000	Werra-Meißner-Kreis	31.03	—	—	—	—
636 000	Werra-Meißner-Kreis	31.09
636 000	Werra-Meißner-Kreis	31.09.1
636 000	Werra-Meißner-Kreis	31.09.9	11	5 593	5 364	229
636 000	Werra-Meißner-Kreis	32	20	28 201	27 333	868
636 000	Werra-Meißner-Kreis	32.1
636 000	Werra-Meißner-Kreis	32.11	—	—	—	—
636 000	Werra-Meißner-Kreis	32.12	—	—	—	—
636 000	Werra-Meißner-Kreis	32.13
636 000	Werra-Meißner-Kreis	32.2
636 000	Werra-Meißner-Kreis	32.3	—	—	—	—
636 000	Werra-Meißner-Kreis	32.4	—	—	—	—
636 000	Werra-Meißner-Kreis	32.5	12	19 669	19 289	380
636 000	Werra-Meißner-Kreis	32.50.1	3	2 357	2 235	122
636 000	Werra-Meißner-Kreis	32.50.2	3	13 537	13 295	242
636 000	Werra-Meißner-Kreis	32.50.3	6	3 774	3 759	16
636 000	Werra-Meißner-Kreis	32.9
636 000	Werra-Meißner-Kreis	32.91	—	—	—	—
636 000	Werra-Meißner-Kreis	32.99
636 000	Werra-Meißner-Kreis	33	16	10 776	10 522	255
636 000	Werra-Meißner-Kreis	33.1	12	4 497	4 377	119
636 000	Werra-Meißner-Kreis	33.11	—	—	—	—
636 000	Werra-Meißner-Kreis	33.12	5	1 641	1 527	115
636 000	Werra-Meißner-Kreis	33.13	—	—	—	—
636 000	Werra-Meißner-Kreis	33.14	—	—	—	—
636 000	Werra-Meißner-Kreis	33.15	—	—	—	—
636 000	Werra-Meißner-Kreis	33.16	—	—	—	—
636 000	Werra-Meißner-Kreis	33.17
636 000	Werra-Meißner-Kreis	33.19
636 000	Werra-Meißner-Kreis	33.2	4	6 280	6 144	135
636 000	Werra-Meißner-Kreis	D	145	150 935	150 295	640
636 000	Werra-Meißner-Kreis	35	145	150 935	150 295	640
636 000	Werra-Meißner-Kreis	35.1	141	142 354	141 908	447
636 000	Werra-Meißner-Kreis	35.11
636 000	Werra-Meißner-Kreis	35.11.1	31	5 035	4 677	358
636 000	Werra-Meißner-Kreis	35.11.2	30	7 210	7 203	7
636 000	Werra-Meißner-Kreis	35.11.3
636 000	Werra-Meißner-Kreis	35.12	—	—	—	—
636 000	Werra-Meißner-Kreis	35.13
636 000	Werra-Meißner-Kreis	35.14	—	—	—	—
636 000	Werra-Meißner-Kreis	35.2	4	8 581	8 388	193

6. Umsatzsteuerpflichtige und steuerbarer Umsatz in Hessen 2023 nach Verwaltungsbezirken und wirtschaftlicher Gliederung

AGS	Regierungsbezirk Kreisfreie Stadt Landkreis	WZ 2008	Steuer- pflichtige	Steuerbarer Umsatz		
				insgesamt	Lieferungen und Leistungen	Inner- gemein- schaftliche Erwerbe
			Anzahl	1 000 Euro		
636 000	Werra-Meißner-Kreis	35.21	•	•	•	•
636 000	Werra-Meißner-Kreis	35.21.1	—	—	—	—
636 000	Werra-Meißner-Kreis	35.21.2	—	—	—	—
636 000	Werra-Meißner-Kreis	35.21.3	•	•	•	•
636 000	Werra-Meißner-Kreis	35.22	•	•	•	•
636 000	Werra-Meißner-Kreis	35.23	—	—	—	—
636 000	Werra-Meißner-Kreis	35.3	—	—	—	—
636 000	Werra-Meißner-Kreis	E	22	53 296	52 174	1 123
636 000	Werra-Meißner-Kreis	36	12	27 657	27 656	1
636 000	Werra-Meißner-Kreis	36.00.1	—	—	—	—
636 000	Werra-Meißner-Kreis	36.00.2	12	27 657	27 656	1
636 000	Werra-Meißner-Kreis	36.00.3	—	—	—	—
636 000	Werra-Meißner-Kreis	37	—	—	—	—
636 000	Werra-Meißner-Kreis	37.00.1	—	—	—	—
636 000	Werra-Meißner-Kreis	37.00.2	—	—	—	—
636 000	Werra-Meißner-Kreis	38	10	25 640	24 518	1 122
636 000	Werra-Meißner-Kreis	38.1	•	•	•	•
636 000	Werra-Meißner-Kreis	38.11	•	•	•	•
636 000	Werra-Meißner-Kreis	38.12	—	—	—	—
636 000	Werra-Meißner-Kreis	38.2	3	4 635	4 581	54
636 000	Werra-Meißner-Kreis	38.21	3	4 635	4 581	54
636 000	Werra-Meißner-Kreis	38.22	—	—	—	—
636 000	Werra-Meißner-Kreis	38.3	•	•	•	•
636 000	Werra-Meißner-Kreis	38.31	—	—	—	—
636 000	Werra-Meißner-Kreis	38.32	•	•	•	•
636 000	Werra-Meißner-Kreis	39	—	—	—	—
636 000	Werra-Meißner-Kreis	F	400	404 349	398 739	5 610
636 000	Werra-Meißner-Kreis	41	22	104 599	104 262	337
636 000	Werra-Meißner-Kreis	41.1	3	1 047	1 034	12
636 000	Werra-Meißner-Kreis	41.10.1	—	—	—	—
636 000	Werra-Meißner-Kreis	41.10.2	•	•	•	•
636 000	Werra-Meißner-Kreis	41.10.3	•	•	•	•
636 000	Werra-Meißner-Kreis	41.2	19	103 552	103 228	325
636 000	Werra-Meißner-Kreis	41.20.1	•	•	•	•
636 000	Werra-Meißner-Kreis	41.20.2	•	•	•	•
636 000	Werra-Meißner-Kreis	42	17	88 633	87 378	1 255
636 000	Werra-Meißner-Kreis	42.1	•	•	•	•
636 000	Werra-Meißner-Kreis	42.11	9	•	29 204	•
636 000	Werra-Meißner-Kreis	42.12	—	—	—	—
636 000	Werra-Meißner-Kreis	42.13	•	•	•	•
636 000	Werra-Meißner-Kreis	42.2	•	•	•	•
636 000	Werra-Meißner-Kreis	42.21	•	•	•	•
636 000	Werra-Meißner-Kreis	42.22	•	•	•	•
636 000	Werra-Meißner-Kreis	42.9	•	•	•	•
636 000	Werra-Meißner-Kreis	42.91	—	—	—	—
636 000	Werra-Meißner-Kreis	42.99	•	•	•	•
636 000	Werra-Meißner-Kreis	43	361	211 117	207 100	4 018
636 000	Werra-Meißner-Kreis	43.1	6	3 141	3 134	7
636 000	Werra-Meißner-Kreis	43.11	3	2 296	2 288	7
636 000	Werra-Meißner-Kreis	43.12	•	•	•	•
636 000	Werra-Meißner-Kreis	43.13	•	•	•	•
636 000	Werra-Meißner-Kreis	43.2	134	101 380	99 482	1 898
636 000	Werra-Meißner-Kreis	43.21	45	32 646	32 391	255
636 000	Werra-Meißner-Kreis	43.22	58	55 256	53 624	1 632

6. Umsatzsteuerpflichtige und steuerbarer Umsatz in Hessen 2023 nach Verwaltungsbezirken und wirtschaftlicher Gliederung

AGS	Regierungsbezirk Kreisfreie Stadt Landkreis	WZ 2008	Steuer- pflichtige	Steuerbarer Umsatz		
				insgesamt	Lieferungen und Leistungen	Inner- gemein- schaftliche Erwerbe
			Anzahl	1 000 Euro		
636 000	Werra-Meißner-Kreis	43.29	31	13 477	13 467	11
636 000	Werra-Meißner-Kreis	43.29.1	15	2 148	2 148	0
636 000	Werra-Meißner-Kreis	43.29.9	16	11 329	11 319	10
636 000	Werra-Meißner-Kreis	43.3	145	56 441	54 617	1 823
636 000	Werra-Meißner-Kreis	43.31	—	—	—	—
636 000	Werra-Meißner-Kreis	43.32	51	23 761	23 487	275
636 000	Werra-Meißner-Kreis	43.33	36	14 162	12 900	1 262
636 000	Werra-Meißner-Kreis	43.34	47	16 310	16 302	8
636 000	Werra-Meißner-Kreis	43.34.1	43	15 176	15 168	8
636 000	Werra-Meißner-Kreis	43.34.2	4	1 134	1 134	0
636 000	Werra-Meißner-Kreis	43.39	11	2 207	1 929	279
636 000	Werra-Meißner-Kreis	43.9	76	50 156	49 867	289
636 000	Werra-Meißner-Kreis	43.91	39	20 422	20 389	33
636 000	Werra-Meißner-Kreis	43.91.1	18	8 255	8 253	2
636 000	Werra-Meißner-Kreis	43.91.2	21	12 167	12 136	31
636 000	Werra-Meißner-Kreis	43.99	37	29 734	29 478	256
636 000	Werra-Meißner-Kreis	43.99.1
636 000	Werra-Meißner-Kreis	43.99.2
636 000	Werra-Meißner-Kreis	43.99.9	31	17 596	17 411	185
636 000	Werra-Meißner-Kreis	G	622	801 791	771 074	30 717
636 000	Werra-Meißner-Kreis	45	130	209 150	207 213	1 936
636 000	Werra-Meißner-Kreis	45.1	47	153 978	153 248	730
636 000	Werra-Meißner-Kreis	45.11
636 000	Werra-Meißner-Kreis	45.19
636 000	Werra-Meißner-Kreis	45.2	47	34 289	34 064	225
636 000	Werra-Meißner-Kreis	45.20.1	7	.	5 465	.
636 000	Werra-Meißner-Kreis	45.20.2
636 000	Werra-Meißner-Kreis	45.20.3	36	27 979	27 755	224
636 000	Werra-Meißner-Kreis	45.20.4
636 000	Werra-Meißner-Kreis	45.3	32	20 409	19 482	926
636 000	Werra-Meißner-Kreis	45.31	4	5 638	5 576	61
636 000	Werra-Meißner-Kreis	45.32	28	14 771	13 906	865
636 000	Werra-Meißner-Kreis	45.4	4	474	419	55
636 000	Werra-Meißner-Kreis	46	132	198 312	178 939	19 372
636 000	Werra-Meißner-Kreis	46.1	48	11 330	9 981	1 348
636 000	Werra-Meißner-Kreis	46.11
636 000	Werra-Meißner-Kreis	46.12
636 000	Werra-Meißner-Kreis	46.13	6	594	593	1
636 000	Werra-Meißner-Kreis	46.13.1	—	—	—	—
636 000	Werra-Meißner-Kreis	46.13.2	6	594	593	1
636 000	Werra-Meißner-Kreis	46.14	9	2 765	1 888	876
636 000	Werra-Meißner-Kreis	46.15	5	1 171	1 131	40
636 000	Werra-Meißner-Kreis	46.16	5	1 305	1 305	0
636 000	Werra-Meißner-Kreis	46.17
636 000	Werra-Meißner-Kreis	46.18	13	2 540	2 496	44
636 000	Werra-Meißner-Kreis	46.18.1	—	—	—	—
636 000	Werra-Meißner-Kreis	46.18.2
636 000	Werra-Meißner-Kreis	46.18.3	—	—	—	—
636 000	Werra-Meißner-Kreis	46.18.4
636 000	Werra-Meißner-Kreis	46.18.5
636 000	Werra-Meißner-Kreis	46.18.6	—	—	—	—
636 000	Werra-Meißner-Kreis	46.18.7	—	—	—	—
636 000	Werra-Meißner-Kreis	46.18.9
636 000	Werra-Meißner-Kreis	46.19	4	615	541	74

**6. Umsatzsteuerpflichtige und steuerbarer Umsatz in Hessen 2023 nach
Verwaltungsbezirken und wirtschaftlicher Gliederung**

AGS	Regierungsbezirk Kreisfreie Stadt Landkreis	WZ 2008	Steuer- pflichtige	Steuerbarer Umsatz		
				insgesamt	Lieferungen und Leistungen	Inner- gemein- schaftliche Erwerbe
			Anzahl	1 000 Euro		
636 000	Werra-Meißner-Kreis	46.2	11	26 638	24 023	2 615
636 000	Werra-Meißner-Kreis	46.21	7	13 757	13 722	34
636 000	Werra-Meißner-Kreis	46.22
636 000	Werra-Meißner-Kreis	46.23
636 000	Werra-Meißner-Kreis	46.24	—	—	—	—
636 000	Werra-Meißner-Kreis	46.3	11	44 213	34 610	9 603
636 000	Werra-Meißner-Kreis	46.31
636 000	Werra-Meißner-Kreis	46.32
636 000	Werra-Meißner-Kreis	46.33	—	—	—	—
636 000	Werra-Meißner-Kreis	46.34	3	1 028	1 028	0
636 000	Werra-Meißner-Kreis	46.35	—	—	—	—
636 000	Werra-Meißner-Kreis	46.36	—	—	—	—
636 000	Werra-Meißner-Kreis	46.37
636 000	Werra-Meißner-Kreis	46.38
636 000	Werra-Meißner-Kreis	46.38.1	—	—	—	—
636 000	Werra-Meißner-Kreis	46.38.2	—	—	—	—
636 000	Werra-Meißner-Kreis	46.38.9
636 000	Werra-Meißner-Kreis	46.39
636 000	Werra-Meißner-Kreis	46.39.1	—	—	—	—
636 000	Werra-Meißner-Kreis	46.39.9
636 000	Werra-Meißner-Kreis	46.4	9	21 312	21 271	41
636 000	Werra-Meißner-Kreis	46.41
636 000	Werra-Meißner-Kreis	46.42
636 000	Werra-Meißner-Kreis	46.42.1
636 000	Werra-Meißner-Kreis	46.42.2	—	—	—	—
636 000	Werra-Meißner-Kreis	46.43
636 000	Werra-Meißner-Kreis	46.43.1	—	—	—	—
636 000	Werra-Meißner-Kreis	46.43.2
636 000	Werra-Meißner-Kreis	46.43.3	—	—	—	—
636 000	Werra-Meißner-Kreis	46.44	—	—	—	—
636 000	Werra-Meißner-Kreis	46.44.1	—	—	—	—
636 000	Werra-Meißner-Kreis	46.44.2	—	—	—	—
636 000	Werra-Meißner-Kreis	46.45	—	—	—	—
636 000	Werra-Meißner-Kreis	46.46
636 000	Werra-Meißner-Kreis	46.46.1
636 000	Werra-Meißner-Kreis	46.46.2
636 000	Werra-Meißner-Kreis	46.47	—	—	—	—
636 000	Werra-Meißner-Kreis	46.48	—	—	—	—
636 000	Werra-Meißner-Kreis	46.49
636 000	Werra-Meißner-Kreis	46.49.1	—	—	—	—
636 000	Werra-Meißner-Kreis	46.49.2	—	—	—	—
636 000	Werra-Meißner-Kreis	46.49.3
636 000	Werra-Meißner-Kreis	46.49.4	—	—	—	—
636 000	Werra-Meißner-Kreis	46.49.5	—	—	—	—
636 000	Werra-Meißner-Kreis	46.5
636 000	Werra-Meißner-Kreis	46.51
636 000	Werra-Meißner-Kreis	46.52
636 000	Werra-Meißner-Kreis	46.6	13	27 746	27 256	489
636 000	Werra-Meißner-Kreis	46.61	4	6 566	6 485	81
636 000	Werra-Meißner-Kreis	46.62
636 000	Werra-Meißner-Kreis	46.63	—	—	—	—
636 000	Werra-Meißner-Kreis	46.64	—	—	—	—
636 000	Werra-Meißner-Kreis	46.65	—	—	—	—
636 000	Werra-Meißner-Kreis	46.66

6. Umsatzsteuerpflichtige und steuerbarer Umsatz in Hessen 2023 nach Verwaltungsbezirken und wirtschaftlicher Gliederung

AGS	Regierungsbezirk Kreisfreie Stadt Landkreis	WZ 2008	Steuer- pflichtige	Steuerbarer Umsatz		
				insgesamt	Lieferungen und Leistungen	Inner- gemein- schaftliche Erwerbe
			Anzahl	1 000 Euro		
636 000	Werra-Meißner-Kreis	46.69	6	17 857	17 679	179
636 000	Werra-Meißner-Kreis	46.7	30	54 481	49 638	4 843
636 000	Werra-Meißner-Kreis	46.71
636 000	Werra-Meißner-Kreis	46.71.1	—	—	—	—
636 000	Werra-Meißner-Kreis	46.71.2
636 000	Werra-Meißner-Kreis	46.72
636 000	Werra-Meißner-Kreis	46.73	14	24 787	21 893	2 894
636 000	Werra-Meißner-Kreis	46.73.1
636 000	Werra-Meißner-Kreis	46.73.2
636 000	Werra-Meißner-Kreis	46.73.3
636 000	Werra-Meißner-Kreis	46.73.4	5	4 820	4 464	356
636 000	Werra-Meißner-Kreis	46.73.5	—	—	—	—
636 000	Werra-Meißner-Kreis	46.73.6
636 000	Werra-Meißner-Kreis	46.73.7
636 000	Werra-Meißner-Kreis	46.73.8
636 000	Werra-Meißner-Kreis	46.74	4	2 633	1 679	954
636 000	Werra-Meißner-Kreis	46.74.1
636 000	Werra-Meißner-Kreis	46.74.2	—	—	—	—
636 000	Werra-Meißner-Kreis	46.74.3
636 000	Werra-Meißner-Kreis	46.75	—	—	—	—
636 000	Werra-Meißner-Kreis	46.76
636 000	Werra-Meißner-Kreis	46.77
636 000	Werra-Meißner-Kreis	46.9
636 000	Werra-Meißner-Kreis	47	360	394 329	384 921	9 408
636 000	Werra-Meißner-Kreis	47.1	39	143 314	140 664	2 650
636 000	Werra-Meißner-Kreis	47.11
636 000	Werra-Meißner-Kreis	47.19
636 000	Werra-Meißner-Kreis	47.2	50	22 217	20 832	1 385
636 000	Werra-Meißner-Kreis	47.21
636 000	Werra-Meißner-Kreis	47.22	9	7 420	6 143	1 276
636 000	Werra-Meißner-Kreis	47.23
636 000	Werra-Meißner-Kreis	47.24	8	2 583	2 580	3
636 000	Werra-Meißner-Kreis	47.25	8	2 239	2 214	24
636 000	Werra-Meißner-Kreis	47.26	5	3 048	3 048	0
636 000	Werra-Meißner-Kreis	47.29	17	6 283	6 202	81
636 000	Werra-Meißner-Kreis	47.3	14	18 680	18 678	2
636 000	Werra-Meißner-Kreis	47.30.1
636 000	Werra-Meißner-Kreis	47.30.2
636 000	Werra-Meißner-Kreis	47.4	15	5 855	5 778	77
636 000	Werra-Meißner-Kreis	47.41	8	2 032	2 020	11
636 000	Werra-Meißner-Kreis	47.42
636 000	Werra-Meißner-Kreis	47.43
636 000	Werra-Meißner-Kreis	47.5	52	41 835	40 238	1 598
636 000	Werra-Meißner-Kreis	47.51	11	1 787	1 708	79
636 000	Werra-Meißner-Kreis	47.52	13	6 670	6 602	69
636 000	Werra-Meißner-Kreis	47.52.1
636 000	Werra-Meißner-Kreis	47.52.3
636 000	Werra-Meißner-Kreis	47.53	4	614	596	17
636 000	Werra-Meißner-Kreis	47.54	5	2 179	2 178	1
636 000	Werra-Meißner-Kreis	47.59	19	30 586	29 154	1 431
636 000	Werra-Meißner-Kreis	47.59.1	11	26 559	25 247	1 313
636 000	Werra-Meißner-Kreis	47.59.2	—	—	—	—
636 000	Werra-Meißner-Kreis	47.59.3
636 000	Werra-Meißner-Kreis	47.59.9

6. Umsatzsteuerpflichtige und steuerbarer Umsatz in Hessen 2023 nach Verwaltungsbezirken und wirtschaftlicher Gliederung

AGS	Regierungsbezirk Kreisfreie Stadt Landkreis	WZ 2008	Steuer- pflichtige	Steuerbarer Umsatz		
				insgesamt	Lieferungen und Leistungen	Inner- gemein- schaftliche Erwerbe
			Anzahl	1 000 Euro		
636 000	Werra-Meißner-Kreis	47.6	23	19 422	18 566	856
636 000	Werra-Meißner-Kreis	47.61	3	2 806	2 804	2
636 000	Werra-Meißner-Kreis	47.62	6	1 137	1 137	0
636 000	Werra-Meißner-Kreis	47.62.1	—	—	—	—
636 000	Werra-Meißner-Kreis	47.62.2	6	1 137	1 137	0
636 000	Werra-Meißner-Kreis	47.63	—	—	—	—
636 000	Werra-Meißner-Kreis	47.64	10	12 869	12 071	797
636 000	Werra-Meißner-Kreis	47.64.1	6	6 361	6 007	354
636 000	Werra-Meißner-Kreis	47.64.2	4	6 508	6 065	444
636 000	Werra-Meißner-Kreis	47.65	4	2 610	2 553	57
636 000	Werra-Meißner-Kreis	47.7	113	111 679	109 541	2 138
636 000	Werra-Meißner-Kreis	47.71	10	1 310	1 228	82
636 000	Werra-Meißner-Kreis	47.72	5	1 553	1 510	42
636 000	Werra-Meißner-Kreis	47.72.1
636 000	Werra-Meißner-Kreis	47.72.2
636 000	Werra-Meißner-Kreis	47.73	21	70 429	70 039	390
636 000	Werra-Meißner-Kreis	47.74	11	14 665	14 534	131
636 000	Werra-Meißner-Kreis	47.75
636 000	Werra-Meißner-Kreis	47.76	14	7 359	6 367	992
636 000	Werra-Meißner-Kreis	47.76.1
636 000	Werra-Meißner-Kreis	47.76.2
636 000	Werra-Meißner-Kreis	47.77	8	2 161	2 134	27
636 000	Werra-Meißner-Kreis	47.78	34	12 764	12 300	463
636 000	Werra-Meißner-Kreis	47.78.1	13	3 763	3 692	72
636 000	Werra-Meißner-Kreis	47.78.2
636 000	Werra-Meißner-Kreis	47.78.3
636 000	Werra-Meißner-Kreis	47.78.9	13	8 370	7 984	386
636 000	Werra-Meißner-Kreis	47.79
636 000	Werra-Meißner-Kreis	47.79.1
636 000	Werra-Meißner-Kreis	47.79.2	—	—	—	—
636 000	Werra-Meißner-Kreis	47.79.9	6	905	894	12
636 000	Werra-Meißner-Kreis	47.8	5	820	808	13
636 000	Werra-Meißner-Kreis	47.81
636 000	Werra-Meißner-Kreis	47.82
636 000	Werra-Meißner-Kreis	47.89
636 000	Werra-Meißner-Kreis	47.9	49	30 506	29 816	690
636 000	Werra-Meißner-Kreis	47.91	24	17 465	16 886	579
636 000	Werra-Meißner-Kreis	47.99	25	13 041	12 930	111
636 000	Werra-Meißner-Kreis	47.99.1
636 000	Werra-Meißner-Kreis	47.99.9
636 000	Werra-Meißner-Kreis	H	80	86 455	86 306	149
636 000	Werra-Meißner-Kreis	49	62	65 134	65 035	100
636 000	Werra-Meißner-Kreis	49.1	—	—	—	—
636 000	Werra-Meißner-Kreis	49.2	—	—	—	—
636 000	Werra-Meißner-Kreis	49.3	31	27 831	27 806	25
636 000	Werra-Meißner-Kreis	49.31
636 000	Werra-Meißner-Kreis	49.32	18	.	8 000	.
636 000	Werra-Meißner-Kreis	49.39
636 000	Werra-Meißner-Kreis	49.39.1
636 000	Werra-Meißner-Kreis	49.39.2	6	6 411	6 390	21
636 000	Werra-Meißner-Kreis	49.39.9
636 000	Werra-Meißner-Kreis	49.4	31	37 304	37 229	74
636 000	Werra-Meißner-Kreis	49.41
636 000	Werra-Meißner-Kreis	49.42

**6. Umsatzsteuerpflichtige und steuerbarer Umsatz in Hessen 2023 nach
Verwaltungsbezirken und wirtschaftlicher Gliederung**

AGS	Regierungsbezirk Kreisfreie Stadt Landkreis	WZ 2008	Steuer- pflichtige	Steuerbarer Umsatz		
				insgesamt	Lieferungen und Leistungen	Inner- gemein- schaftliche Erwerbe
			Anzahl	1 000 Euro		
636 000	Werra-Meißner-Kreis	49.5	—	—	—	—
636 000	Werra-Meißner-Kreis	50	—	—	—	—
636 000	Werra-Meißner-Kreis	50.1	—	—	—	—
636 000	Werra-Meißner-Kreis	50.2	—	—	—	—
636 000	Werra-Meißner-Kreis	50.3	—	—	—	—
636 000	Werra-Meißner-Kreis	50.4	—	—	—	—
636 000	Werra-Meißner-Kreis	51	—	—	—	—
636 000	Werra-Meißner-Kreis	51.1	—	—	—	—
636 000	Werra-Meißner-Kreis	51.2	—	—	—	—
636 000	Werra-Meißner-Kreis	51.21	—	—	—	—
636 000	Werra-Meißner-Kreis	51.22	—	—	—	—
636 000	Werra-Meißner-Kreis	52	15	•	20 549	•
636 000	Werra-Meißner-Kreis	52.1	•	•	•	•
636 000	Werra-Meißner-Kreis	52.2	•	•	•	•
636 000	Werra-Meißner-Kreis	52.21	•	•	•	•
636 000	Werra-Meißner-Kreis	52.21.1	—	—	—	—
636 000	Werra-Meißner-Kreis	52.21.2	—	—	—	—
636 000	Werra-Meißner-Kreis	52.21.3	—	—	—	—
636 000	Werra-Meißner-Kreis	52.21.4	—	—	—	—
636 000	Werra-Meißner-Kreis	52.21.5	—	—	—	—
636 000	Werra-Meißner-Kreis	52.21.9	•	•	•	•
636 000	Werra-Meißner-Kreis	52.22	—	—	—	—
636 000	Werra-Meißner-Kreis	52.22.1	—	—	—	—
636 000	Werra-Meißner-Kreis	52.22.2	—	—	—	—
636 000	Werra-Meißner-Kreis	52.22.3	—	—	—	—
636 000	Werra-Meißner-Kreis	52.22.9	—	—	—	—
636 000	Werra-Meißner-Kreis	52.23	—	—	—	—
636 000	Werra-Meißner-Kreis	52.23.1	—	—	—	—
636 000	Werra-Meißner-Kreis	52.23.9	—	—	—	—
636 000	Werra-Meißner-Kreis	52.24	—	—	—	—
636 000	Werra-Meißner-Kreis	52.29	13	20 399	20 349	50
636 000	Werra-Meißner-Kreis	52.29.1	•	•	•	•
636 000	Werra-Meißner-Kreis	52.29.2	—	—	—	—
636 000	Werra-Meißner-Kreis	52.29.9	•	•	•	•
636 000	Werra-Meißner-Kreis	53	3	•	722	•
636 000	Werra-Meißner-Kreis	53.1	—	—	—	—
636 000	Werra-Meißner-Kreis	53.2	3	•	722	•
636 000	Werra-Meißner-Kreis	I	257	95 162	91 550	3 612
636 000	Werra-Meißner-Kreis	55	76	49 562	46 131	3 430
636 000	Werra-Meißner-Kreis	55.1	49	45 812	42 386	3 426
636 000	Werra-Meißner-Kreis	55.10.1	11	4 415	4 413	2
636 000	Werra-Meißner-Kreis	55.10.2	•	•	•	•
636 000	Werra-Meißner-Kreis	55.10.3	24	6 709	6 690	19
636 000	Werra-Meißner-Kreis	55.10.4	•	•	•	•
636 000	Werra-Meißner-Kreis	55.2	•	•	•	•
636 000	Werra-Meißner-Kreis	55.20.1	•	•	•	•
636 000	Werra-Meißner-Kreis	55.20.2	•	•	•	•
636 000	Werra-Meißner-Kreis	55.20.3	21	•	1 408	•
636 000	Werra-Meißner-Kreis	55.20.4	•	•	•	•
636 000	Werra-Meißner-Kreis	55.3	•	•	•	•
636 000	Werra-Meißner-Kreis	55.9	—	—	—	—
636 000	Werra-Meißner-Kreis	55.90.1	—	—	—	—
636 000	Werra-Meißner-Kreis	55.90.9	—	—	—	—
636 000	Werra-Meißner-Kreis	56	181	45 600	45 418	182

6. Umsatzsteuerpflichtige und steuerbarer Umsatz in Hessen 2023 nach Verwaltungsbezirken und wirtschaftlicher Gliederung

AGS	Regierungsbezirk Kreisfreie Stadt Landkreis	WZ 2008	Steuer- pflichtige	Steuerbarer Umsatz		
				insgesamt	Lieferungen und Leistungen	Inner- gemein- schaftliche Erwerbe
			Anzahl	1 000 Euro		
636 000	Werra-Meißner-Kreis	56.1	138	35 060	34 933	127
636 000	Werra-Meißner-Kreis	56.10.1	68	20 139	20 089	50
636 000	Werra-Meißner-Kreis	56.10.2	4	1 378	1 377	1
636 000	Werra-Meißner-Kreis	56.10.3	41	8 994	8 980	15
636 000	Werra-Meißner-Kreis	56.10.4	17	2 532	2 530	2
636 000	Werra-Meißner-Kreis	56.10.5	8	2 017	1 958	59
636 000	Werra-Meißner-Kreis	56.2	10	1 936	1 931	5
636 000	Werra-Meißner-Kreis	56.21	6	1 608	1 603	5
636 000	Werra-Meißner-Kreis	56.29	4	328	328	0
636 000	Werra-Meißner-Kreis	56.3	33	8 605	8 554	50
636 000	Werra-Meißner-Kreis	56.30.1	29	7 430	7 380	50
636 000	Werra-Meißner-Kreis	56.30.2	—	—	—	—
636 000	Werra-Meißner-Kreis	56.30.3	•	•	•	•
636 000	Werra-Meißner-Kreis	56.30.4	—	—	—	—
636 000	Werra-Meißner-Kreis	56.30.9	•	•	•	•
636 000	Werra-Meißner-Kreis	J	69	31 129	29 717	1 412
636 000	Werra-Meißner-Kreis	58	•	•	•	•
636 000	Werra-Meißner-Kreis	58.1	•	•	•	•
636 000	Werra-Meißner-Kreis	58.11	•	•	•	•
636 000	Werra-Meißner-Kreis	58.12	—	—	—	—
636 000	Werra-Meißner-Kreis	58.13	•	•	•	•
636 000	Werra-Meißner-Kreis	58.14	—	—	—	—
636 000	Werra-Meißner-Kreis	58.19	•	•	•	•
636 000	Werra-Meißner-Kreis	58.2	—	—	—	—
636 000	Werra-Meißner-Kreis	58.21	—	—	—	—
636 000	Werra-Meißner-Kreis	58.29	—	—	—	—
636 000	Werra-Meißner-Kreis	59	•	•	•	•
636 000	Werra-Meißner-Kreis	59.1	3	•	634	•
636 000	Werra-Meißner-Kreis	59.11	•	•	•	•
636 000	Werra-Meißner-Kreis	59.12	—	—	—	—
636 000	Werra-Meißner-Kreis	59.13	•	•	•	•
636 000	Werra-Meißner-Kreis	59.14	•	•	•	•
636 000	Werra-Meißner-Kreis	59.2	•	•	•	•
636 000	Werra-Meißner-Kreis	59.20.1	—	—	—	—
636 000	Werra-Meißner-Kreis	59.20.2	•	•	•	•
636 000	Werra-Meißner-Kreis	59.20.3	—	—	—	—
636 000	Werra-Meißner-Kreis	60	—	—	—	—
636 000	Werra-Meißner-Kreis	60.1	—	—	—	—
636 000	Werra-Meißner-Kreis	60.2	—	—	—	—
636 000	Werra-Meißner-Kreis	61	•	•	•	•
636 000	Werra-Meißner-Kreis	61.1	—	—	—	—
636 000	Werra-Meißner-Kreis	61.2	•	•	•	•
636 000	Werra-Meißner-Kreis	61.3	—	—	—	—
636 000	Werra-Meißner-Kreis	61.9	—	—	—	—
636 000	Werra-Meißner-Kreis	61.90.1	—	—	—	—
636 000	Werra-Meißner-Kreis	61.90.9	—	—	—	—
636 000	Werra-Meißner-Kreis	62	53	12 354	12 331	24
636 000	Werra-Meißner-Kreis	62.01	21	5 662	5 655	7
636 000	Werra-Meißner-Kreis	62.01.1	•	•	•	•
636 000	Werra-Meißner-Kreis	62.01.9	•	•	•	•
636 000	Werra-Meißner-Kreis	62.02	24	5 623	5 614	10
636 000	Werra-Meißner-Kreis	62.03	•	•	•	•
636 000	Werra-Meißner-Kreis	62.09	•	•	•	•
636 000	Werra-Meißner-Kreis	63	7	3 931	3 924	8

6. Umsatzsteuerpflichtige und steuerbarer Umsatz in Hessen 2023 nach Verwaltungsbezirken und wirtschaftlicher Gliederung

AGS	Regierungsbezirk Kreisfreie Stadt Landkreis	WZ 2008	Steuer- pflichtige	Steuerbarer Umsatz		
				insgesamt	Lieferungen und Leistungen	Inner- gemein- schaftliche Erwerbe
			Anzahl	1 000 Euro		
636 000	Werra-Meißner-Kreis	63.1	•	•	•	•
636 000	Werra-Meißner-Kreis	63.11	—	—	—	—
636 000	Werra-Meißner-Kreis	63.12	•	•	•	•
636 000	Werra-Meißner-Kreis	63.9	•	•	•	•
636 000	Werra-Meißner-Kreis	63.91	•	•	•	•
636 000	Werra-Meißner-Kreis	63.99	•	•	•	•
636 000	Werra-Meißner-Kreis	K	•	•	•	•
636 000	Werra-Meißner-Kreis	64	•	•	•	•
636 000	Werra-Meißner-Kreis	64.1	•	•	•	•
636 000	Werra-Meißner-Kreis	64.11	—	—	—	—
636 000	Werra-Meißner-Kreis	64.19	•	•	•	•
636 000	Werra-Meißner-Kreis	64.19.1	—	—	—	—
636 000	Werra-Meißner-Kreis	64.19.2	•	•	•	•
636 000	Werra-Meißner-Kreis	64.19.3	—	—	—	—
636 000	Werra-Meißner-Kreis	64.19.4	—	—	—	—
636 000	Werra-Meißner-Kreis	64.19.5	—	—	—	—
636 000	Werra-Meißner-Kreis	64.19.6	—	—	—	—
636 000	Werra-Meißner-Kreis	64.2	—	—	—	—
636 000	Werra-Meißner-Kreis	64.3	—	—	—	—
636 000	Werra-Meißner-Kreis	64.9	—	—	—	—
636 000	Werra-Meißner-Kreis	64.91	—	—	—	—
636 000	Werra-Meißner-Kreis	64.92	—	—	—	—
636 000	Werra-Meißner-Kreis	64.92.1	—	—	—	—
636 000	Werra-Meißner-Kreis	64.92.2	—	—	—	—
636 000	Werra-Meißner-Kreis	64.99	—	—	—	—
636 000	Werra-Meißner-Kreis	64.99.1	—	—	—	—
636 000	Werra-Meißner-Kreis	64.99.9	—	—	—	—
636 000	Werra-Meißner-Kreis	65	—	—	—	—
636 000	Werra-Meißner-Kreis	65.1	—	—	—	—
636 000	Werra-Meißner-Kreis	65.11	—	—	—	—
636 000	Werra-Meißner-Kreis	65.12	—	—	—	—
636 000	Werra-Meißner-Kreis	65.12.1	—	—	—	—
636 000	Werra-Meißner-Kreis	65.12.2	—	—	—	—
636 000	Werra-Meißner-Kreis	65.2	—	—	—	—
636 000	Werra-Meißner-Kreis	65.3	—	—	—	—
636 000	Werra-Meißner-Kreis	66	17	4 493	4 491	1
636 000	Werra-Meißner-Kreis	66.1	13	4 239	4 238	1
636 000	Werra-Meißner-Kreis	66.11	—	—	—	—
636 000	Werra-Meißner-Kreis	66.12	—	—	—	—
636 000	Werra-Meißner-Kreis	66.19	13	4 239	4 238	1
636 000	Werra-Meißner-Kreis	66.2	•	•	•	•
636 000	Werra-Meißner-Kreis	66.21	—	—	—	—
636 000	Werra-Meißner-Kreis	66.22	•	•	•	•
636 000	Werra-Meißner-Kreis	66.29	•	•	•	•
636 000	Werra-Meißner-Kreis	66.3	•	•	•	•
636 000	Werra-Meißner-Kreis	L	210	83 182	81 731	1 451
636 000	Werra-Meißner-Kreis	68	210	83 182	81 731	1 451
636 000	Werra-Meißner-Kreis	68.1	9	6 401	6 394	7
636 000	Werra-Meißner-Kreis	68.2	176	72 169	70 731	1 438
636 000	Werra-Meißner-Kreis	68.3	25	4 613	4 607	6
636 000	Werra-Meißner-Kreis	68.31	8	1 093	1 087	6
636 000	Werra-Meißner-Kreis	68.32	17	3 520	3 520	0
636 000	Werra-Meißner-Kreis	M	336	89 560	88 683	876
636 000	Werra-Meißner-Kreis	69	80	34 820	34 815	6

6. Umsatzsteuerpflichtige und steuerbarer Umsatz in Hessen 2023 nach Verwaltungsbezirken und wirtschaftlicher Gliederung

AGS	Regierungsbezirk Kreisfreie Stadt Landkreis	WZ 2008	Steuer- pflichtige	Steuerbarer Umsatz		
				insgesamt	Lieferungen und Leistungen	Inner- gemein- schaftliche Erwerbe
			Anzahl	1 000 Euro		
636 000	Werra-Meißner-Kreis	69.1	34	•	10 144	•
636 000	Werra-Meißner-Kreis	69.10.1	9	•	6 187	•
636 000	Werra-Meißner-Kreis	69.10.2	18	•	2 828	•
636 000	Werra-Meißner-Kreis	69.10.3	—	—	—	—
636 000	Werra-Meißner-Kreis	69.10.4	—	—	—	—
636 000	Werra-Meißner-Kreis	69.10.9	7	•	1 129	•
636 000	Werra-Meißner-Kreis	69.2	46	•	24 670	•
636 000	Werra-Meißner-Kreis	69.20.1	•	•	•	•
636 000	Werra-Meißner-Kreis	69.20.2	•	•	•	•
636 000	Werra-Meißner-Kreis	69.20.3	39	22 352	22 346	6
636 000	Werra-Meißner-Kreis	69.20.4	•	•	•	•
636 000	Werra-Meißner-Kreis	70	63	11 813	11 801	11
636 000	Werra-Meißner-Kreis	70.1	11	•	2 169	•
636 000	Werra-Meißner-Kreis	70.10.1	•	•	•	•
636 000	Werra-Meißner-Kreis	70.10.9	•	•	•	•
636 000	Werra-Meißner-Kreis	70.2	52	•	9 633	•
636 000	Werra-Meißner-Kreis	70.21	•	•	•	•
636 000	Werra-Meißner-Kreis	70.22	•	•	•	•
636 000	Werra-Meißner-Kreis	71	106	25 718	25 564	155
636 000	Werra-Meißner-Kreis	71.1	102	•	23 996	•
636 000	Werra-Meißner-Kreis	71.11	23	•	2 966	•
636 000	Werra-Meißner-Kreis	71.11.1	13	1 729	1 724	5
636 000	Werra-Meißner-Kreis	71.11.2	•	•	•	•
636 000	Werra-Meißner-Kreis	71.11.3	4	434	434	0
636 000	Werra-Meißner-Kreis	71.11.4	•	•	•	•
636 000	Werra-Meißner-Kreis	71.12	79	21 175	21 029	145
636 000	Werra-Meißner-Kreis	71.12.1	25	5 815	5 717	97
636 000	Werra-Meißner-Kreis	71.12.2	28	11 122	11 075	47
636 000	Werra-Meißner-Kreis	71.12.3	•	•	•	•
636 000	Werra-Meißner-Kreis	71.12.9	•	•	•	•
636 000	Werra-Meißner-Kreis	71.2	4	•	1 568	•
636 000	Werra-Meißner-Kreis	72	•	•	•	•
636 000	Werra-Meißner-Kreis	72.1	•	•	•	•
636 000	Werra-Meißner-Kreis	72.11	•	•	•	•
636 000	Werra-Meißner-Kreis	72.19	4	355	354	1
636 000	Werra-Meißner-Kreis	72.2	—	—	—	—
636 000	Werra-Meißner-Kreis	73	18	4 641	3 994	647
636 000	Werra-Meißner-Kreis	73.1	•	•	•	•
636 000	Werra-Meißner-Kreis	73.11	•	•	•	•
636 000	Werra-Meißner-Kreis	73.12	—	—	—	—
636 000	Werra-Meißner-Kreis	73.2	•	•	•	•
636 000	Werra-Meißner-Kreis	74	•	•	•	•
636 000	Werra-Meißner-Kreis	74.1	18	1 697	1 667	31
636 000	Werra-Meißner-Kreis	74.10.1	•	•	•	•
636 000	Werra-Meißner-Kreis	74.10.2	5	501	479	23
636 000	Werra-Meißner-Kreis	74.10.3	•	•	•	•
636 000	Werra-Meißner-Kreis	74.2	5	445	444	1
636 000	Werra-Meißner-Kreis	74.20.1	5	445	444	1
636 000	Werra-Meißner-Kreis	74.20.2	—	—	—	—
636 000	Werra-Meißner-Kreis	74.3	•	•	•	•
636 000	Werra-Meißner-Kreis	74.30.1	—	—	—	—
636 000	Werra-Meißner-Kreis	74.30.2	•	•	•	•
636 000	Werra-Meißner-Kreis	74.9	19	3 075	3 054	21
636 000	Werra-Meißner-Kreis	75	20	6 852	6 848	4

6. Umsatzsteuerpflichtige und steuerbarer Umsatz in Hessen 2023 nach Verwaltungsbezirken und wirtschaftlicher Gliederung

AGS	Regierungsbezirk Kreisfreie Stadt Landkreis	WZ 2008	Steuer- pflichtige	Steuerbarer Umsatz		
				insgesamt	Lieferungen und Leistungen	Inner- gemein- schaftliche Erwerbe
			Anzahl	1 000 Euro		
636 000	Werra-Meißner-Kreis	75.00.1	16	6 594	6 591	4
636 000	Werra-Meißner-Kreis	75.00.9	4	258	257	1
636 000	Werra-Meißner-Kreis	N	180	72 225	70 304	1 921
636 000	Werra-Meißner-Kreis	77	32	22 184	21 941	244
636 000	Werra-Meißner-Kreis	77.1	7	6 452	6 390	62
636 000	Werra-Meißner-Kreis	77.11
636 000	Werra-Meißner-Kreis	77.12
636 000	Werra-Meißner-Kreis	77.2	5	2 233	2 067	166
636 000	Werra-Meißner-Kreis	77.21
636 000	Werra-Meißner-Kreis	77.22
636 000	Werra-Meißner-Kreis	77.29
636 000	Werra-Meißner-Kreis	77.3	20	13 500	13 484	16
636 000	Werra-Meißner-Kreis	77.31
636 000	Werra-Meißner-Kreis	77.32	10	8 340	8 324	16
636 000	Werra-Meißner-Kreis	77.33	—	—	—	—
636 000	Werra-Meißner-Kreis	77.34	—	—	—	—
636 000	Werra-Meißner-Kreis	77.35	—	—	—	—
636 000	Werra-Meißner-Kreis	77.39
636 000	Werra-Meißner-Kreis	77.4	—	—	—	—
636 000	Werra-Meißner-Kreis	78
636 000	Werra-Meißner-Kreis	78.1
636 000	Werra-Meißner-Kreis	78.2
636 000	Werra-Meißner-Kreis	78.3	—	—	—	—
636 000	Werra-Meißner-Kreis	79
636 000	Werra-Meißner-Kreis	79.1
636 000	Werra-Meißner-Kreis	79.11
636 000	Werra-Meißner-Kreis	79.12	—	—	—	—
636 000	Werra-Meißner-Kreis	79.9	—	—	—	—
636 000	Werra-Meißner-Kreis	80	4	.	8 067	.
636 000	Werra-Meißner-Kreis	80.1	4	.	8 067	.
636 000	Werra-Meißner-Kreis	80.2	—	—	—	—
636 000	Werra-Meißner-Kreis	80.3	—	—	—	—
636 000	Werra-Meißner-Kreis	81	103	20 971	20 845	126
636 000	Werra-Meißner-Kreis	81.1	27	5 180	5 179	1
636 000	Werra-Meißner-Kreis	81.2	28	5 208	5 208	1
636 000	Werra-Meißner-Kreis	81.21	6	871	871	0
636 000	Werra-Meißner-Kreis	81.22
636 000	Werra-Meißner-Kreis	81.22.1	19	4 079	4 078	0
636 000	Werra-Meißner-Kreis	81.22.9
636 000	Werra-Meißner-Kreis	81.29
636 000	Werra-Meißner-Kreis	81.29.1	—	—	—	—
636 000	Werra-Meißner-Kreis	81.29.2
636 000	Werra-Meißner-Kreis	81.29.9
636 000	Werra-Meißner-Kreis	81.3	48	10 582	10 458	124
636 000	Werra-Meißner-Kreis	81.30.1
636 000	Werra-Meißner-Kreis	81.30.9
636 000	Werra-Meißner-Kreis	82	30	19 413	17 862	1 551
636 000	Werra-Meißner-Kreis	82.1	5	.	289	.
636 000	Werra-Meißner-Kreis	82.11
636 000	Werra-Meißner-Kreis	82.19
636 000	Werra-Meißner-Kreis	82.2
636 000	Werra-Meißner-Kreis	82.3
636 000	Werra-Meißner-Kreis	82.9	20	17 145	15 594	1 551
636 000	Werra-Meißner-Kreis	82.91	—	—	—	—

6. Umsatzsteuerpflichtige und steuerbarer Umsatz in Hessen 2023 nach Verwaltungsbezirken und wirtschaftlicher Gliederung

AGS	Regierungsbezirk Kreisfreie Stadt Landkreis	WZ 2008	Steuer- pflichtige	Steuerbarer Umsatz		
				insgesamt	Lieferungen und Leistungen	Inner- gemein- schaftliche Erwerbe
			Anzahl	1 000 Euro		
636 000	Werra-Meißner-Kreis	82.91.1	—	—	—	—
636 000	Werra-Meißner-Kreis	82.91.2	—	—	—	—
636 000	Werra-Meißner-Kreis	82.92	—	—	—	—
636 000	Werra-Meißner-Kreis	82.99	20	17 145	15 594	1 551
636 000	Werra-Meißner-Kreis	82.99.1	•	•	•	•
636 000	Werra-Meißner-Kreis	82.99.9	•	•	•	•
636 000	Werra-Meißner-Kreis	O	—	—	—	—
636 000	Werra-Meißner-Kreis	P	42	8 908	8 870	38
636 000	Werra-Meißner-Kreis	85	42	8 908	8 870	38
636 000	Werra-Meißner-Kreis	85.1	—	—	—	—
636 000	Werra-Meißner-Kreis	85.2	—	—	—	—
636 000	Werra-Meißner-Kreis	85.3	4	787	787	0
636 000	Werra-Meißner-Kreis	85.31	—	—	—	—
636 000	Werra-Meißner-Kreis	85.32	4	787	787	0
636 000	Werra-Meißner-Kreis	85.4	•	•	•	•
636 000	Werra-Meißner-Kreis	85.41	•	•	•	•
636 000	Werra-Meißner-Kreis	85.42	—	—	—	—
636 000	Werra-Meißner-Kreis	85.42.1	—	—	—	—
636 000	Werra-Meißner-Kreis	85.42.2	—	—	—	—
636 000	Werra-Meißner-Kreis	85.42.3	—	—	—	—
636 000	Werra-Meißner-Kreis	85.42.4	—	—	—	—
636 000	Werra-Meißner-Kreis	85.5	35	7 700	7 662	38
636 000	Werra-Meißner-Kreis	85.51	•	•	•	•
636 000	Werra-Meißner-Kreis	85.52	•	•	•	•
636 000	Werra-Meißner-Kreis	85.53	13	•	3 113	•
636 000	Werra-Meißner-Kreis	85.59	13	3 574	3 537	38
636 000	Werra-Meißner-Kreis	85.59.1	—	—	—	—
636 000	Werra-Meißner-Kreis	85.59.2	4	•	1 186	•
636 000	Werra-Meißner-Kreis	85.59.9	9	•	2 351	•
636 000	Werra-Meißner-Kreis	85.6	•	•	•	•
636 000	Werra-Meißner-Kreis	Q	64	228 057	227 186	871
636 000	Werra-Meißner-Kreis	86	51	187 963	187 094	869
636 000	Werra-Meißner-Kreis	86.1	5	169 082	168 215	867
636 000	Werra-Meißner-Kreis	86.10.1	•	•	•	•
636 000	Werra-Meißner-Kreis	86.10.2	—	—	—	—
636 000	Werra-Meißner-Kreis	86.10.3	•	•	•	•
636 000	Werra-Meißner-Kreis	86.2	21	13 708	13 707	0
636 000	Werra-Meißner-Kreis	86.21	•	•	•	•
636 000	Werra-Meißner-Kreis	86.22	•	•	•	•
636 000	Werra-Meißner-Kreis	86.23	14	12 025	12 025	0
636 000	Werra-Meißner-Kreis	86.9	25	5 174	5 171	3
636 000	Werra-Meißner-Kreis	86.90.1	•	•	•	•
636 000	Werra-Meißner-Kreis	86.90.2	9	1 871	1 870	0
636 000	Werra-Meißner-Kreis	86.90.3	•	•	•	•
636 000	Werra-Meißner-Kreis	86.90.9	13	2 738	2 737	1
636 000	Werra-Meißner-Kreis	87	•	•	•	•
636 000	Werra-Meißner-Kreis	87.1	—	—	—	—
636 000	Werra-Meißner-Kreis	87.2	—	—	—	—
636 000	Werra-Meißner-Kreis	87.3	•	•	•	•
636 000	Werra-Meißner-Kreis	87.9	—	—	—	—
636 000	Werra-Meißner-Kreis	88	•	•	•	•
636 000	Werra-Meißner-Kreis	88.1	•	•	•	•
636 000	Werra-Meißner-Kreis	88.10.1	•	•	•	•
636 000	Werra-Meißner-Kreis	88.10.2	•	•	•	•

6. Umsatzsteuerpflichtige und steuerbarer Umsatz in Hessen 2023 nach Verwaltungsbezirken und wirtschaftlicher Gliederung

AGS	Regierungsbezirk Kreisfreie Stadt Landkreis	WZ 2008	Steuer- pflichtige	Steuerbarer Umsatz		
				insgesamt	Lieferungen und Leistungen	Inner- gemein- schaftliche Erwerbe
			Anzahl	1 000 Euro		
636 000	Werra-Meißner-Kreis	88.9	9	39 853	39 851	1
636 000	Werra-Meißner-Kreis	88.91	—	—	—	—
636 000	Werra-Meißner-Kreis	88.99	9	39 853	39 851	1
636 000	Werra-Meißner-Kreis	R	68	26 024	25 972	52
636 000	Werra-Meißner-Kreis	90	17	8 715	8 700	16
636 000	Werra-Meißner-Kreis	90.01	•	•	•	•
636 000	Werra-Meißner-Kreis	90.01.1	—	—	—	—
636 000	Werra-Meißner-Kreis	90.01.2	—	—	—	—
636 000	Werra-Meißner-Kreis	90.01.3	—	—	—	—
636 000	Werra-Meißner-Kreis	90.01.4	•	•	•	•
636 000	Werra-Meißner-Kreis	90.02	•	•	•	•
636 000	Werra-Meißner-Kreis	90.03	11	1 018	1 008	10
636 000	Werra-Meißner-Kreis	90.03.1	3	413	410	3
636 000	Werra-Meißner-Kreis	90.03.2	•	•	•	•
636 000	Werra-Meißner-Kreis	90.03.3	•	•	•	•
636 000	Werra-Meißner-Kreis	90.03.4	3	•	224	•
636 000	Werra-Meißner-Kreis	90.03.5	•	•	•	•
636 000	Werra-Meißner-Kreis	90.04	•	•	•	•
636 000	Werra-Meißner-Kreis	90.04.1	—	—	—	—
636 000	Werra-Meißner-Kreis	90.04.2	—	—	—	—
636 000	Werra-Meißner-Kreis	90.04.3	•	•	•	•
636 000	Werra-Meißner-Kreis	91	•	•	•	•
636 000	Werra-Meißner-Kreis	91.01	•	•	•	•
636 000	Werra-Meißner-Kreis	91.02	—	—	—	—
636 000	Werra-Meißner-Kreis	91.03	—	—	—	—
636 000	Werra-Meißner-Kreis	91.04	•	•	•	•
636 000	Werra-Meißner-Kreis	92	•	•	•	•
636 000	Werra-Meißner-Kreis	92.00.1	9	4 833	4 833	0
636 000	Werra-Meißner-Kreis	92.00.2	—	—	—	—
636 000	Werra-Meißner-Kreis	92.00.3	•	•	•	•
636 000	Werra-Meißner-Kreis	93	39	11 227	11 193	33
636 000	Werra-Meißner-Kreis	93.1	25	•	5 553	•
636 000	Werra-Meißner-Kreis	93.11	6	1 462	1 457	5
636 000	Werra-Meißner-Kreis	93.12	6	•	355	•
636 000	Werra-Meißner-Kreis	93.13	10	3 450	3 437	13
636 000	Werra-Meißner-Kreis	93.19	3	306	303	3
636 000	Werra-Meißner-Kreis	93.2	14	•	5 641	•
636 000	Werra-Meißner-Kreis	93.21	6	•	2 673	•
636 000	Werra-Meißner-Kreis	93.29	8	2 968	2 967	0
636 000	Werra-Meißner-Kreis	S	155	26 553	26 424	129
636 000	Werra-Meißner-Kreis	94	10	5 838	5 838	0
636 000	Werra-Meißner-Kreis	94.1	•	•	•	•
636 000	Werra-Meißner-Kreis	94.11	•	•	•	•
636 000	Werra-Meißner-Kreis	94.12	—	—	—	—
636 000	Werra-Meißner-Kreis	94.2	—	—	—	—
636 000	Werra-Meißner-Kreis	94.9	•	•	•	•
636 000	Werra-Meißner-Kreis	94.91	—	—	—	—
636 000	Werra-Meißner-Kreis	94.92	—	—	—	—
636 000	Werra-Meißner-Kreis	94.99	•	•	•	•
636 000	Werra-Meißner-Kreis	94.99.1	5	1 437	1 437	0
636 000	Werra-Meißner-Kreis	94.99.2	•	•	•	•
636 000	Werra-Meißner-Kreis	94.99.3	•	•	•	•
636 000	Werra-Meißner-Kreis	94.99.4	•	•	•	•
636 000	Werra-Meißner-Kreis	94.99.9	•	•	•	•

**6. Umsatzsteuerpflichtige und steuerbarer Umsatz in Hessen 2023 nach
Verwaltungsbezirken und wirtschaftlicher Gliederung**

AGS	Regierungsbezirk Kreisfreie Stadt Landkreis	WZ 2008	Steuer- pflichtige	Steuerbarer Umsatz		
				insgesamt	Lieferungen und Leistungen	Inner- gemein- schaftliche Erwerbe
			Anzahl	1 000 Euro		
636 000	Werra-Meißner-Kreis	95	14	2 415	2 380	34
636 000	Werra-Meißner-Kreis	95.1	3	556	556	1
636 000	Werra-Meißner-Kreis	95.11
636 000	Werra-Meißner-Kreis	95.12
636 000	Werra-Meißner-Kreis	95.2	11	1 858	1 825	34
636 000	Werra-Meißner-Kreis	95.21	—	—	—	—
636 000	Werra-Meißner-Kreis	95.22
636 000	Werra-Meißner-Kreis	95.23
636 000	Werra-Meißner-Kreis	95.24
636 000	Werra-Meißner-Kreis	95.25
636 000	Werra-Meißner-Kreis	95.29	6	1 511	1 477	34
636 000	Werra-Meißner-Kreis	96	131	18 300	18 206	94
636 000	Werra-Meißner-Kreis	96.01	6	3 725	3 713	12
636 000	Werra-Meißner-Kreis	96.02	85	9 022	8 943	80
636 000	Werra-Meißner-Kreis	96.02.1	66	7 468	7 420	47
636 000	Werra-Meißner-Kreis	96.02.2	19	1 555	1 522	32
636 000	Werra-Meißner-Kreis	96.03	9	.	3 435	.
636 000	Werra-Meißner-Kreis	96.03.1	9	.	3 435	.
636 000	Werra-Meißner-Kreis	96.03.2	—	—	—	—
636 000	Werra-Meißner-Kreis	96.04
636 000	Werra-Meißner-Kreis	96.09

7. Umsatzsteuerpflichtige in Hessen seit 1996

Jahr	Steuerpflichtige	Steuerbarer Umsatz		Umsatzsteuer vor Abzug der Vorsteuer	Umsatzsteuer- Vorauszahlung
		Lieferungen und Leistungen	Innergemein- schaftliche Erwerbe		
1 000 Euro					
1996 ¹⁾	217 925	331 782 738	26 222 295	40 966 984	8 999 810
1997	221 533	338 189 724	28 797 756	42 085 584	8 066 865
1998	225 997	351 102 579	29 181 941	45 628 156	8 643 566
1999	227 759	363 934 083	30 534 379	48 190 553	9 107 735
2000	229 419	381 419 458	31 413 759	50 025 535	8 253 770
2001	231 315	386 039 693	30 620 148	50 471 778	9 104 748
2002	232 246	370 573 308	28 335 218	49 155 687	8 552 140
2003 ²⁾	231 692	371 697 831	27 897 510	49 320 270	8 828 285
2004	235 001	372 082 424	29 873 948	50 343 485	9 493 159
2005	240 565	391 742 304	32 793 418	52 872 453	10 795 104
2006	244 700	419 726 413	37 269 461	58 550 130	12 007 711
2007	246 837	433 719 580	38 413 483	71 144 822	14 413 924
2008	251 064	453 471 953	39 413 456	75 655 647	16 126 632
2009	245 906	404 333 302	35 153 520	69 845 523	17 418 575
2010	246 751	415 364 766	39 027 215	72 045 214	14 653 530
2011	250 050	451 761 565	44 533 426	77 673 440	15 101 830
2012	249 558	457 036 071	43 665 369	77 930 381	15 678 356
2013	248 045	442 682 871	43 485 398	74 875 714	15 252 428
2014	246 147	449 993 187	45 409 807	75 976 415	15 201 969
2015	247 621	466 032 179	47 372 780	80 296 458	15 714 062
2016	248 887	471 169 496	48 702 434	82 086 097	16 423 972
2017	248 895	489 164 776	51 835 802	84 992 367	16 892 198
2018	249 460	502 080 268	56 307 334	86 504 621	16 870 426
2019	249 065	519 350 139	55 378 948	89 338 628	16 359 292
2020 ³⁾	228 847	516 827 634	53 652 181	82 107 115	15 320 378
2021	227 458	806 324 527	56 944 423	97 993 459	17 261 042
2022	233 285	872 751 550	67 019 692	113 121 846	18 697 207
2023	235 378	909 123 462	69 434 114	115 210 660	20 066 469

1) Im Jahr 1996: ohne Unternehmen mit weniger als 16 621 Euro Lieferungen und Leistungen. — 2) Ab 2003: ohne Unternehmen mit weniger als 17 501 Euro Lieferungen und Leistungen. — 3) Ab 2020: ohne Unternehmen mit weniger als 22 001 Euro Lieferungen und Leistungen.

IV. Anhang

Umsatzsteuer-Voranmeldung

— Eingangsstempel —

11

Steuernummer

An das Finanzamt

30

Unternehmer – ggf. abweichende Firmenbezeichnung – Anschrift – Telefon – E-Mail-Adresse

Voranmeldungszeitraum

bei **monatlicher** Abgabe bitte hier ankreuzen

bei **vierteljährlicher** Abgabe bitte hier ankreuzen

<input checked="" type="checkbox"/>	Januar	<input checked="" type="checkbox"/>	Mai	<input checked="" type="checkbox"/>	September	<input checked="" type="checkbox"/>	I. Kalendervierteljahr
<input checked="" type="checkbox"/>	Februar	<input checked="" type="checkbox"/>	Juni	<input checked="" type="checkbox"/>	Oktober	<input checked="" type="checkbox"/>	II. Kalendervierteljahr
<input checked="" type="checkbox"/>	März	<input checked="" type="checkbox"/>	Juli	<input checked="" type="checkbox"/>	November	<input checked="" type="checkbox"/>	III. Kalendervierteljahr
<input checked="" type="checkbox"/>	April	<input checked="" type="checkbox"/>	August	<input checked="" type="checkbox"/>	Dezember	<input checked="" type="checkbox"/>	IV. Kalendervierteljahr

Berichtigte Anmeldung

10

1 = Ja

Belege (z. B. Verträge, Rechnungen) sind beigefügt bzw. werden gesondert eingereicht

22

1 = Ja

	Bemessungsgrundlage ohne Umsatzsteuer	Steuer
	EUR	EUR Ct
A. Steuerpflichtige Lieferungen, sonstige Leistungen und unentgeltliche Wertabgaben		
Steuerpflichtige Umsätze		
zum Steuersatz von 19 %	81	
zum Steuersatz von 7 %	86	
zum Steuersatz von 0 %	87	
zu anderen Steuersätzen	35	36
Lieferungen land- und forstwirtschaftlicher Betriebe nach § 24 UStG an Abnehmer mit Umsatzsteuer-Identifikationsnummer	77	
Umsätze, für die eine Steuer nach § 24 UStG zu entrichten ist (Sägewerkserzeugnisse, Getränke und alkoholische Flüssigkeiten, z. B. Wein)	76	80
B. Steuerfreie Lieferungen, sonstige Leistungen und unentgeltliche Wertabgaben		
Steuerfreie Umsätze mit Vorsteuerabzug		
Innergemeinschaftliche Lieferungen (§ 4 Nummer 1 Buchstabe b UStG)		
an Abnehmer mit Umsatzsteuer-Identifikationsnummer	41	
neuer Fahrzeuge an Abnehmer ohne Umsatzsteuer-Identifikationsnummer	44	

	- 667 - Bemessungsgrundlage ohne Umsatzsteuer	Steuer
	EUR	EUR Ct
20	neuer Fahrzeuge außerhalb eines Unternehmens (§ 2a UStG)	49
21	Weitere steuerfreie Umsätze mit Vorsteuerabzug z. B. Ausfuhrlieferungen , Umsätze nach § 4 Nummer 2 bis 7 UStG	43
22	Steuerfreie Umsätze ohne Vorsteuerabzug z. B. Umsätze nach § 4 Nummer 8 bis 29 UStG	48
C. Innergemeinschaftliche Erwerbe		
23	Steuerfreie innergemeinschaftliche Erwerbe von bestimmten Gegenständen und Anlagegold (§§ 4b und 25c UStG)	91
24	Steuerpflichtige innergemeinschaftliche Erwerbe zum Steuersatz von 19 %	89
25	zum Steuersatz von 7 %	93
26	zum Steuersatz von 0 %	90
27	zu anderen Steuersätzen	95
28	neuer Fahrzeuge (§ 1b Absatz 2 und 3 UStG) von Lieferern ohne Umsatzsteuer-Identifikationsnummer zum allgemeinen Steuersatz	94
29	D. Leistungsempfänger als Steuerschuldner (§ 13b UStG) Sonstige Leistungen nach § 3a Absatz 2 UStG eines im übrigen Gemeinschaftsgebiet ansässigen Unternehmers (§ 13b Absatz 1 UStG)	46
30	Umsätze, die unter das GrEStG fallen (§ 13b Absatz 2 Nummer 3 UStG)	73
31	Andere Leistungen (§ 13b Absatz 2 Nummer 1, 2, 4 bis 12 UStG)	84
E. Ergänzende Angaben zu Umsätzen		
32	Lieferungen des ersten Abnehmers bei innergemeinschaftlichen Dreiecksgeschäften (§ 25b UStG)	42
33	Steuerpflichtige Umsätze des leistenden Unternehmers, für die der Leistungsempfänger die Steuer nach § 13b Absatz 5 UStG schuldet	60
34	Nicht steuerbare sonstige Leistungen gemäß § 18b Satz 1 Nummer 2 UStG	21
35	Übrige nicht steuerbare Umsätze (Leistungsort nicht im Inland)	45
36	Umsatzsteuer (Summe der Zeilen 12 bis 17 und 24 bis 31)	
F. Abziehbare Vorsteuerbeträge und Berichtigung des Vorsteuerabzugs		
37	Vorsteuerbeträge aus Rechnungen von anderen Unternehmern (§ 15 Absatz 1 Satz 1 Nummer 1 UStG), aus Leistungen im Sinne des § 13a Absatz 1 Nummer 6 UStG (§ 15 Absatz 1 Satz 1 Nummer 5 UStG) und aus innergemeinschaftlichen Dreiecksgeschäften (§ 25b Absatz 5 UStG)	66
38	Vorsteuerbeträge aus dem innergemeinschaftlichen Erwerb von Gegenständen (§ 15 Absatz 1 Satz 1 Nummer 3 UStG)	61
39	Entstandene Einfuhrumsatzsteuer (§ 15 Absatz 1 Satz 1 Nummer 2 UStG)	62
40	Vorsteuerbeträge aus Leistungen im Sinne des § 13b UStG (§ 15 Absatz 1 Satz 1 Nummer 4 UStG)	67

		668 – Bemessungsgrundlage ohne Umsatzsteuer	Steuer
		EUR	EUR Ct
41	Vorsteuerbeträge, die nach allgemeinen Durchschnittssätzen berechnet sind (§ 23a UStG)	63	
42	Vorsteuerabzug für innergemeinschaftliche Lieferungen neuer Fahrzeuge außerhalb eines Unternehmens (§ 2a UStG) sowie von Kleinunternehmern im Sinne des § 19 Absatz 1 UStG (§ 15 Absatz 4a UStG)	59	
43	Berichtigung des Vorsteuerabzugs (§ 15a UStG)	64	
44	Verbleibender Betrag (Zeile 36 abzüglich der Zeilen 37 bis 43)		
G. Andere Steuerbeträge			
45	Steuer infolge des Wechsels der Besteuerungsform sowie Nachsteuer auf versteuerte Anzahlungen und ähnlichem wegen Steuersatzänderung	65	
46	In Rechnungen unrichtig oder unberechtigt ausgewiesene Steuerbeträge (§ 14c UStG) sowie Steuerbeträge, die nach § 6a Absatz 4 Satz 2, § 17 Absatz 1 Satz 7, § 25b Absatz 2 UStG oder von einem Auslagerer oder Lagerhalter nach § 13a Absatz 1 Nummer 6 UStG geschuldet werden	69	
H. Vorauszahlung/Überschuss			
47	Umsatzsteuer-Vorauszahlung/Überschuss (Summe der Zeilen 44 bis 46)		
48	Abzug der festgesetzten Sondervorauszahlung für Dauerfristverlängerung (in der Regel nur in der letzten Voranmeldung des Besteuerungszeitraums auszufüllen)	39	
49	Verbleibende Umsatzsteuer-Vorauszahlung Verbleibender Überschuss – bitte dem Betrag ein Minus voranstellen - (Bitte in jedem Fall ausfüllen)	83	
I. Ergänzende Angaben zu Minderungen nach § 17 Absatz 1 Sätze 1 und 2 in Verbindung mit Absatz 2 Nummer 1 Satz 1 UStG			
50	Minderung der Bemessungsgrundlage (in den Zeilen 12 bis 17 enthalten)	50	
51	Minderung der abziehbaren Vorsteuerbeträge (in der Zeile 37 aus Rechnungen von anderen Unternehmen (§ 15 Absatz 1 Satz 1 Nummer 1 UStG) sowie in den Zeilen 41 und 42 enthalten)	37	
J. Sonstige Angaben			
Ein Erstattungsbetrag wird auf das dem Finanzamt benannte Konto überwiesen, soweit der Betrag nicht mit Steuerschulden verrechnet wird.			
52	Verrechnung des Erstattungsbetrags erwünscht / Erstattungsbetrag ist abgetreten. Geben Sie bitte die Verrechnungswünsche auf einem gesonderten Blatt an oder auf dem beim Finanzamt erhältlichen Vordruck „Verrechnungsantrag“.	29	1 = Ja
53	Das SEPA-Lastschriftmandat wird ausnahmsweise (z. B. wegen Verrechnungswünschen) für diesen Voranmeldungszeitraum widerrufen . Ein gegebenenfalls verbleibender Restbetrag ist gesondert zu entrichten.	26	1 = Ja
54	Über die Angaben in der Steueranmeldung hinaus sind weitere oder abweichende Angaben oder Sachverhalte zu berücksichtigen. Geben Sie bitte diese auf einem gesonderten Blatt an, welches mit der Überschrift „ Ergänzende Angaben zur Steueranmeldung “ zu kennzeichnen ist.	23	1 = Ja
Datenschutzhinweis: Die mit der Steueranmeldung angeforderten Daten werden auf Grund der §§ 149, 150 AO und der §§ 18, 18b UStG erhoben. Die Angabe der Telefonnummer und der E-Mail-Adresse ist freiwillig. Informationen über die Verarbeitung personenbezogener Daten in der Steuerverwaltung und über Ihre Rechte nach der Datenschutz-Grundverordnung sowie über Ihre Ansprechpartner in Datenschutzfragen entnehmen Sie bitte dem allgemeinen Informationsschreiben der Finanzverwaltung. Dieses Informationsschreiben finden Sie unter www.finanzamt.de (unter der Rubrik „Datenschutz“) oder erhalten Sie bei Ihrem Finanzamt.			
55	Datum, Unterschrift		

Aufteilung des steuerbaren Umsatzes

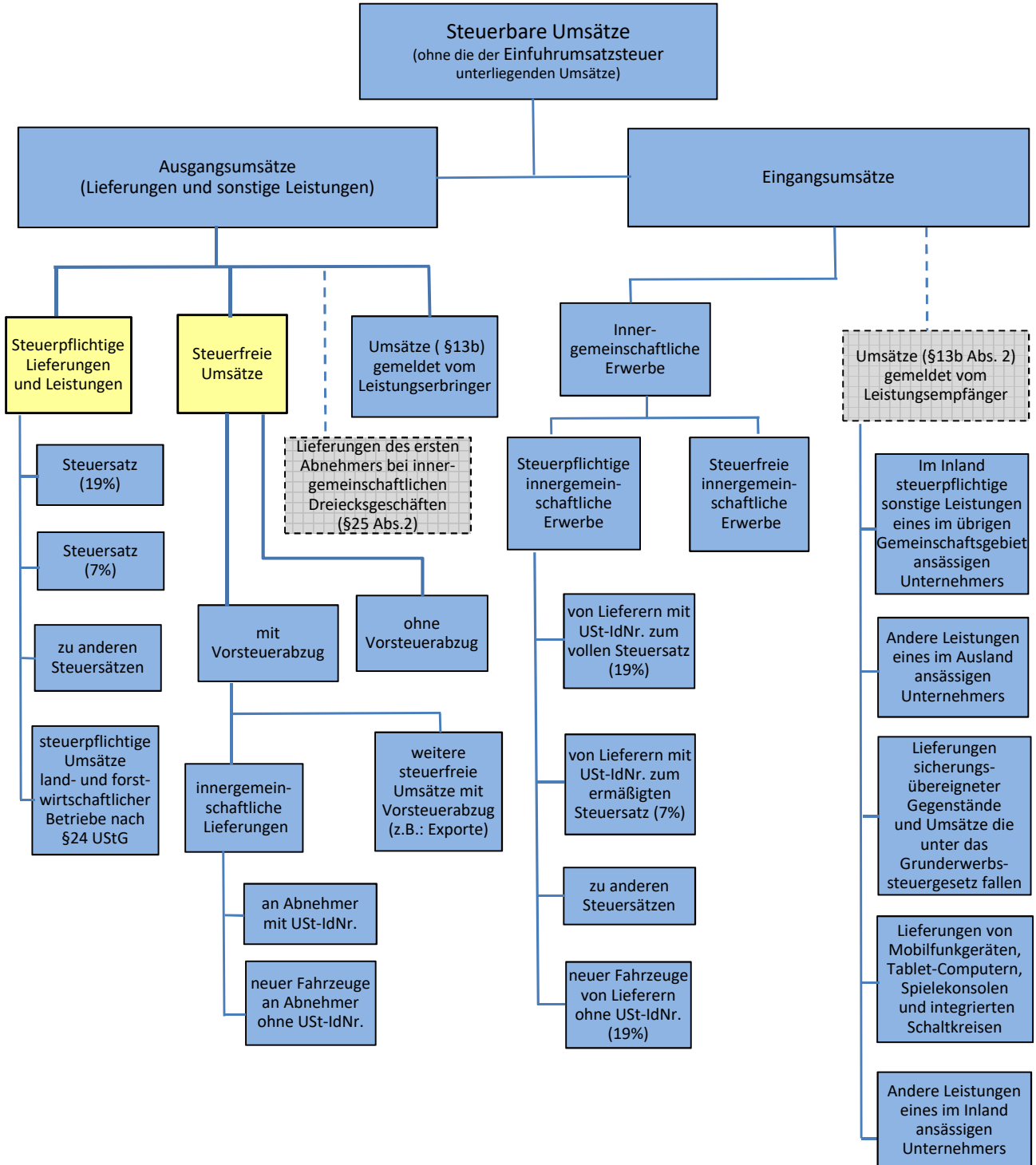

neue Summe
 wie bisher

Angaben sind nicht in den Summen
enthalten

Aufteilung der Umsatzsteuer

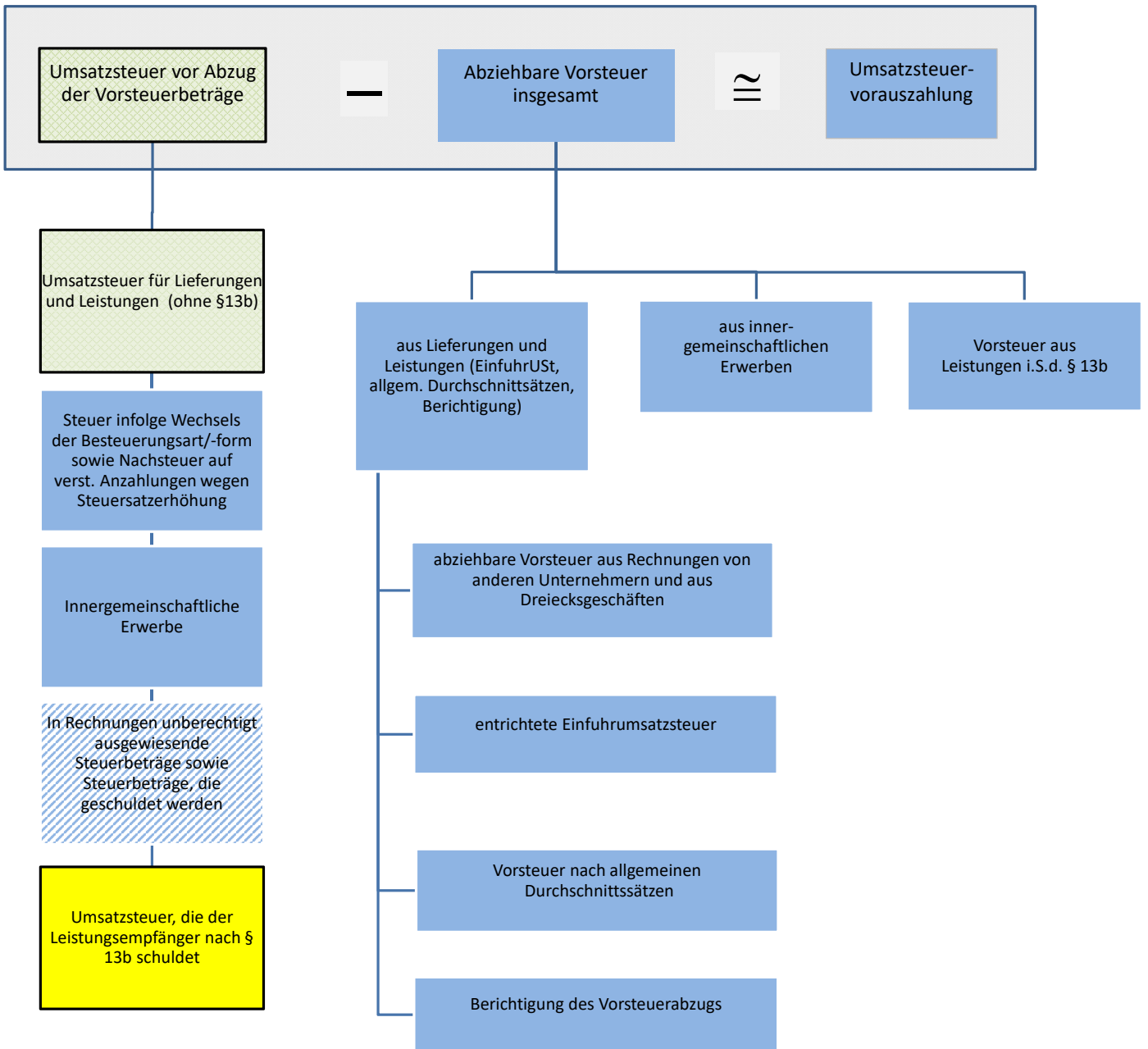

- geändert**
- neue Summe**
- wie bisher**
- neu hinzugerechnet**

Auszug aus dem Gesetz über Steuerstatistiken (StStatG)

Gesetz über Steuerstatistiken vom 11. Oktober 1995 (BGBl. I S. 1250, 1409) unter der Berücksichtigung späterer Änderungen.

§ 1

Anordnung als Bundesstatistik

(1) Zur Beurteilung von Struktur und Wirkungsweise der Steuern und ihrer wirtschaftlichen und sozialen Bedeutung werden Bundesstatistiken über

1. die Umsatzsteuer
 2. bis 9. pp.
- durchgeführt.

§ 2

Erhebungsmerkmale und Periodizität

(1) Für die Umsatzsteuerstatistik werden jährlich folgende Erhebungsmerkmale erfasst:

1. bei Steuerpflichtigen, die zur Abgabe von Umsatzsteuer-Voranmeldungen verpflichtet sind:
 - a) steuerbare Umsätze (ohne Einfuhrumsätze), Umsatzsteuer, Vorsteuer mit den im Besteuerungsverfahren festgestellten Angaben;
 - b) Sitz (Gemeinde), Rechtsform, Organschaft, Wirtschaftszweig, Beginn und Ende der Steuerpflicht, Besteuerungsform, Vorauszahlungszeitraum.
2. bei Steuerpflichtigen, die zur Abgabe von Umsatzsteuer-Erklärungen verpflichtet sind, erstmals für 2006, die in Nummer 1 genannten Erhebungsmerkmale sowie der Festsetzungszeitraum.

§ 5

Hilfsmerkmale

Als Hilfsmerkmale werden erfasst

1. die Nummern der Finanzämter
2. bis 8. pp.

Die Finanzamt- und Steuernummern, die Registernummer, die Postleitzahl und der Ort des Registergerichts sowie die Identifikationsmerkmale nach § 139a Absatz 1 der Abgabenordnung dürfen vom Statistischen Bundesamt und den statistischen Ämtern der Länder gespeichert werden.

§ 6

Auskunftspflicht

(1) Für die Statistiken nach diesem Gesetz besteht Auskunftspflicht. Auskunftspflichtig sind die Finanzbehörden der Länder und die zentrale Stelle.

§ 10

Fortgeltung des Steuergeheimnisses

Die Pflicht zur Wahrung des Steuergeheimnisses bleibt für Personen, die in den statistischen Ämtern des Bundes und der Länder mit der Durchführung der Steuerstatistiken und den Aufgaben nach § 1 Abs. 2 bis 4 sowie nach § 9 betraut sind, unberührt.

In-Kraft-Treten

Das G wurde als Artikel 35 G 611-1-26 v. 11.10.1995 I 1250 vom Bundestag mit Zustimmung des Bundesrates beschlossen. Es ist gem. Art. 41 Abs. 1 dieses G am 21.10.1995 in Kraft getreten.

Klassifikation der Wirtschaftszweige für Steuerstatistiken (WZ2008)

Abschnitte	Abteilung	Bezeichnung
A		Land- und Forstwirtschaft, Fischerei
	01	Landwirtschaft, Jagd und damit verbundene Tätigkeiten
	02	Forstwirtschaft und Holzeinschlag
	03	Fischerei und Aquakultur
B		Bergbau und Gewinnung von Steinen und Erden
	05	Kohlenbergbau
	06	Gewinnung von Erdöl und Erdgas
	07	Erzbergbau
	08	Gewinnung von Steinen und Erden, sonstiger Bergbau
	09	Erbringung von Dienstleistungen für den Bergbau und für die Gewinnung von Steinen und Erden
C		Verarbeitendes Gewerbe
	10	Herstellung von Nahrungs- und Futtermitteln
	11	Getränkeherstellung
	12	Tabakverarbeitung
	13	Herstellung von Textilien
	14	Herstellung von Bekleidung
	15	Herstellung v. Leder, Lederwaren u. Schuhen
	16	Herstellung von Holz-, Flecht-, Korb- und Korkwaren (ohne Möbel)
	17	Herstellung von Papier, Pappe und Waren daraus
	18	Herstellung von Druckerzeugnissen; Vervielfältigung von bespielten Ton-, Bild- und Datenträgern
	19	Kokerei und Mineralölverarbeitung
	20	Herstellung von chemischen Erzeugnissen
	21	Herstellung von pharmazeutischen Erzeugnissen
	22	Herstellung von Gummi- und Kunststoffwaren
	23	Herstellung von Glas und Glaswaren, Keramik, Verarbeitung von Steinen und Erden
	24	Metallerzeugung und -bearbeitung
	25	Herstellung von Metallerzeugnissen
	26	Herstellung von Datenverarbeitungsgeräten, elektronischen und optischen Erzeugnissen
	27	Herstellung von elektrischen Ausrüstungen
	28	Maschinenbau
	29	Herstellung von Kraftwagen und Kraftwagenteilen
	30	Sonstiger Fahrzeugbau
	31	Herstellung von Möbeln
	32	Herstellung von sonstigen Waren
	33	Reparatur und Installation von Maschinen und Ausrüstungen
D		Energieversorgung
	35	Energieversorgung

Klassifikation der Wirtschaftszweige für Steuerstatistiken (WZ2008)

Abschnitte	Abteilung	Bezeichnung
E		Wasserversorgung; Abwasser- und Abfallentsorgung und Beseitigung von Umweltverschmutzungen
	36	Wasserversorgung
	37	Abwasserentsorgung
	38	Sammlung, Behandlung und Beseitigung von Abfällen; Rückgewinnung
	39	Beseitigung von Umweltverschmutzungen und sonstige Entsorgung
F		Baugewerbe
	41	Hochbau
	42	Tiefbau
	43	Vorbereitende Baustellenarbeiten, Bauinstallation u. sonstiges Ausbaugewerbe
G		Handel; Instandhaltung und Reparatur von Kraftfahrzeugen
	45	Handel mit Kraftfahrzeugen; Instandhaltung und Reparatur von Kraftfahrzeugen
	46	Großhandel (ohne Handel mit Kraftfahrzeugen und Krafträdern)
	47	Einzelhandel (ohne Handel mit Kfz)
H		Vekehr und Lagerei
	49	Landverkehr und Transport in Rohrfernleitungen
	50	Schifffahrt
	51	Luftfahrt
	52	Lagerei sowie Erbringung von sonstigen Dienstleistungen für den Verkehr
	53	Post-, Kurier- und Expressdienste
I		Gastgewerbe
	55	Beherbergung
	56	Gastronomie
J		Information und Kommunikation
	58	Verlagswesen
	59	Herstellung, Verleih und Vertrieb von Filmen und Fernsehprogrammen; Kinos; Tonstudios und Verlegen von Musik
	60	Rundfunkveranstalter
	61	Telekommunikation
	62	Erbringung von Dienstleistungen der Informationstechnologie
	63	Informationsdienstleistungen
K		Erbringung von Finanz- und Versicherungsdienstleistungen
	64	Erbringung von Finanzdienstleistungen
	65	Versicherungen, Rückversicherungen und Pensionskassen (ohne Sozialversicherung)
	66	Mit Finanz- und Versicherungsdienstleistungen verbundene Tätigkeiten
L		Grundstücks- und Wohnungswesen
	68	Grundstücks- und Wohnungswesen

Klassifikation der Wirtschaftszweige für Steuerstatistiken (WZ2008)

Abschnitte	Abteilung	Bezeichnung
M		Erbringung von freiberuflichen, wissenschaftlichen und technischen Dienstleistungen
	69	Rechts- und Steuerberatung, Wirtschaftsprüfung
	70	Verwaltung und Führung von Unternehmen und Betrieben; Unternehmensberatung
	71	Architektur- und Ingenieurbüros; technische, physikalische und chemische Untersuchung
	72	Forschung und Entwicklung
	73	Werbung und Marktforschung
	74	Sonstige freiberufliche, wissenschaftliche und technische Tätigkeiten
	75	Veterinärwesen
N		Erbringung von sonstigen wirtschaftlichen Dienstleistungen
	77	Vermietung von beweglichen Sachen
	78	Vermittlung und Überlassung von Arbeitskräften
	79	Reisebüros, Reiseveranstalter und Erbringung sonstiger Reservierungsdienstleistungen
	80	Wach- und Sicherheitsdienste sowie Detekteien
	81	Gebäudebetreuung; Garten- und Landschaftsbau
	82	Erbringung von wirtschaftlichen Dienstleistungen für Unternehmen und Privatpersonen a.n.g.
O		Öffentliche Verwaltung, Verteidigung; Sozialversicherung
	84	Öffentliche Verwaltung, Verteidigung; Sozialversicherung
P		Erziehung und Unterricht
	85	Erziehung und Unterricht
Q		Gesundheits- und Sozialwesen
	86	Gesundheitswesen
	87	Heime (ohne Erholungs- und Ferienheime)
	88	Sozialwesen (ohne Heime)
R		Kunst, Unterhaltung und Erholung
	90	Kreative, künstlerische und unterhaltende Tätigkeiten
	91	Bibliotheken, Archive, Museen, botanische und zoologische Gärten
	92	Spiel-, Wett- und Lotteriewesen
	93	Erbringung von Dienstleistungen des Sports, der Unterhaltung und der Erholung
S		Erbringung von sonstigen Dienstleistungen
	94	Interessenvertretungen sowie kirchliche und sonstige religiöse Vereinigungen (ohne Sozialwesen und Sport)
	95	Reparatur von Datenverarbeitungsgeräten und Gebrauchsgütern
	96	Erbringung von sonstigen überwiegend persönlichen Dienstleistungen