



Statistische Berichte



Kennziffer: L IV 1 – j/22

März 2024

Umsatzsteuerstatistik in Hessen 2022

Hessisches Statistisches Landesamt, Wiesbaden

Impressum

Dienstgebäude: Rheinstraße 35/37, 65185 Wiesbaden

Briefadresse: 65175 Wiesbaden

Kontakt für Fragen und Anregungen zu diesem Bericht

Herr Dr. Lutz 0611 3802-344

Herr Wallrapp 0611 3802-629

Frau Balsys 0611 3802-618

E-Mail steuerstatistiken@statistik.hessen.de

Internet <https://statistik.hessen.de>

Copyright

© Hessisches Statistisches Landesamt, Wiesbaden, 2024

Vervielfältigung und Verbreitung, auch auszugsweise, mit Quellenangabe gestattet.

Allgemeine Geschäftsbedingungen

Die Allgemeinen Geschäftsbedingungen sind abrufbar unter:

<https://statistik.hessen.de/ueber-uns/datenanfragen-und-services>

Zeichenerklärungen

- = genau Null (nichts vorhanden) bzw. keine Veränderung eingetreten
- 0 = Zahlenwert ungleich Null, Betrag jedoch kleiner als die Hälfte von 1 in der letzten besetzten Stelle
- = Zahlenwert unbekannt oder geheim zu halten
- ... = Zahlenwert lag bei Redaktionsschluss noch nicht vor
- () = Aussagewert eingeschränkt, da der Zahlenwert statistisch unsicher ist
- / = keine Angabe, da Zahlenwert nicht sicher genug
- x = Tabellenfeld gesperrt, weil Aussage nicht sinnvoll
(oder bei Veränderungsdaten ist die Ausgangszahl kleiner als 100)
- D = Durchschnitt
- s = geschätzte Zahl
- p = vorläufige Zahl
- r = berichtigte Zahl

Aus Gründen der Übersichtlichkeit sind nur negative Veränderungsdaten und Salden mit einem Vorzeichen versehen. Positive Veränderungsdaten und Salden sind ohne Vorzeichen. Im Allgemeinen ist ohne Rücksicht auf die Endsumme auf- bzw. abgerundet worden. Das Ergebnis der Summierung der Einzelzahlen kann deshalb geringfügig von der Endsumme abweichen.

Inhalt

Abkürzungen	2
I. Grundlagen und Methoden	
1. Vorwort	4
2. Rechtsgrundlagen	4
3. Erläuterung der Begriffe	4
4. Erhebungsverfahren und Aufbereitungsmethoden	8
II. Abbildungen	
1. Anzahl und Anteil der Umsatzsteuerpflichtigen in Hessen 2022 nach deren Umsätzen aus Lieferungen und Leistungen	12
2. Umsätze aus Lieferungen und Leistungen in Hessen 2022 (in Millionen Euro)	12
3. Umsatzsteuerpflichtige und deren Umsätze aus Lieferungen und Leistungen in Hessen 2022 nach Wirtschaftsabschnitten	13
4. Umsatzsteuerpflichtige und deren Umsätze aus Lieferungen und Leistungen in Hessen 2022 in den kreisfreien Städten	14
III. Tabellenteil	
1. Umsatzsteuerpflichtige, steuerbarer Umsatz, Umsatzsteuer vor Abzug der Vorsteuer und Umsatzsteuer-Vorauszahlung in Hessen 2022 nach ausgewählten Gliederungen	16
2. Umsatzsteuerpflichtige, steuerbarer Umsatz, Umsatzsteuer vor Abzug der Vorsteuer und Umsatzsteuer-Vorauszahlung in Hessen 2022 nach wirtschaftlicher Gliederung	17
3. Umsatzsteuerpflichtige und deren Lieferungen und Leistungen in Hessen 2022 nach ausgewählten Wirtschaftsbereichen und Rechtsformen der Unternehmen	53
4. Umsatzsteuerpflichtige und deren Lieferungen und Leistungen in Hessen 2022 nach ausgewählten Wirtschaftsbereichen und Größenklassen	61
5. Umsatzsteuerpflichtige und deren Lieferungen und Leistungen in Hessen 2022 nach Wirtschaftszweigen und Besteuerung der Umsätze	77
6. Umsatzsteuerpflichtige und steuerbarer Umsatz in Hessen 2022 nach Verwaltungsbezirken und wirtschaftlicher Gliederung	79
7. Umsatzsteuerpflichtige in Hessen seit 1996	665
IV. Anhang	
Erhebungsmerkmale der Umsatzsteuerstatistik (Vorankündigung) 2022	667
Aufteilung des steuerbaren Umsatzes	669
Aufteilung der Umsatzsteuer	670
Auszug aus dem Gesetz über Steuerstatistiken (StStatG)	671
Klassifikation der Wirtschaftszweige für Steuerstatistiken (WZ2008)	672

Abkürzungen

Abs.	=	Absatz
AG	=	Aktiengesellschaft
a.n.g.	=	anderweitig nicht genannt
BGBI.	=	Bundesgesetzblatt
EU	=	Europäische Union
GmbH	=	Gesellschaft mit beschränkter Haftung
i. S. d.	=	im Sinne des
Kfz	=	Kraftfahrzeug
KGaA	=	Kommanditgesellschaft auf Aktien
o. Ä.	=	oder Ähnliches
u.	=	und
u. a.	=	unter anderem
u. Ä.	=	und Ähnliches
UStDV	=	Umsatzsteuerdurchführungsverordnung
UStG	=	Umsatzsteuergesetz
USt-IdNr.	=	Umsatzsteuer-Identifikationsnummer
v.	=	von

I. Grundlagen und Methoden

I. Grundlagen und Methoden

1. Vorwort

Im vorliegenden Beitrag werden die Begriffe des Umsatzsteuergesetzes verwendet, die stets alle Geschlechter einschließen. Er enthält die Ergebnisse der Umsatzsteuerstatistik 2022 für das Land Hessen. Es wird darin ein Überblick über die Höhe, Struktur und Besteuerung des steuerlich erfassten Umsatzes gegeben. Die Daten werden für das Land Hessen insgesamt sowie in regionaler Untergliederung angeboten. Anhand der nach Wirtschaftszweigen, Rechtsformen und Größenklassen strukturierten Umsätze lassen sich wirtschaftlich relevante Aussagen machen und weitergehende Analysen durchführen. Deshalb kann die Umsatzsteuerstatistik auch als Wirtschaftsstatistik angesehen werden und wird vom überwiegenden Teil der Konsumenten auch als solche genutzt. Sie deckt als einzige statistische Quelle den gesamten Dienstleistungsbereich ab.

Die Ergebnisse der Umsatzsteuerstatistik lassen sich auf Grund der methodischen Unterschiede in der Abgrenzung der Erhebungsbereiche und -einheiten sowie im Umsatzbegriff den Angaben anderer Bereichsstatistiken nur bedingt gegenüberstellen.

2. Rechtsgrundlagen

Die Durchführung der Umsatzsteuerstatistik 2022 erfolgte nach dem Gesetz über die Steuerstatistiken vom 11. Oktober 1995 (BGBl. I S. 1250, 1409), in Verbindung mit dem Bundesstatistikgesetz in der Fassung der Bekanntmachung vom 20. Oktober 2016 (BGBl. I S. 2394), jeweils unter Berücksichtigung späterer Änderungen.

Für die Umsatzsteuerpflicht ist das Umsatzsteuergesetz in der Fassung der Bekanntmachung vom 21. Februar 2005 (BGBl. I S. 386) unter Berücksichtigung späterer Änderungen maßgeblich.

3. Erläuterung der Begriffe

Steuerpflichtige (Unternehmer, Unternehmen)

Umsatzsteuerpflichtig ist der Unternehmer. Als Unternehmer gilt nach § 2 Abs. 1 UStG, wer eine gewerbliche oder berufliche Tätigkeit selbstständig ausübt. Das Unternehmen umfasst die gesamte gewerbliche oder berufliche Tätigkeit des Unternehmers. Gewerblich oder beruflich ist jede auf Dauer angelegte Tätigkeit zur Erzielung von Einnahmen, auch wenn die Absicht, Gewinn zu erzielen, fehlt oder eine Personenvereinigung nur gegenüber ihren Mitgliedern tätig wird. Dabei kommt es weder auf die Rechtsform noch auf die Rechtsfähigkeit an. Unternehmer können natürliche und juristische Personen des privaten und öffentlichen Rechts sein. Selbstständig tätig zu sein heißt, Arbeiten auf eigene Rechnung und eigene Verantwortung auszuführen.

Steuerbarer Umsatz

Der Umsatzsteuer unterliegen nach § 1 UStG:

- die Lieferungen und sonstigen Leistungen, die ein Unternehmer im Inland gegen Entgelt im Rahmen seines Unternehmens ausführt. Die Steuerbarkeit entfällt nicht, wenn der Umsatz auf Grund gesetzlicher oder behördlicher Anordnung ausgeführt wird oder nach gesetzlicher Vorschrift als ausgeführt gilt,
- die Einfuhr von Gegenständen im Inland oder in den österreichischen Gebieten Jungholz und Mittelberg (Einfuhrumsatzsteuer)¹⁾,
- der innergemeinschaftliche Erwerb im Inland gegen Entgelt.

1) Sie unterliegt der besonderen Einfuhrumsatzsteuer. Diese ist eine Verbrauchsteuer und wird von den Zollämtern verwaltet. Die Einfuhren aus Drittländern sind daher nicht Gegenstand der Umsatzsteuerstatistik.

Lieferungen und Leistungen

Die Hauptumsatzarten im Umsatzsteuerrecht fallen unter die "Lieferungen und sonstigen Leistungen" (§ 1 Abs. 1 Nr. 1 UStG). Dabei ist ein Umsatz nur steuerbar, wenn die folgenden fünf Tatbestandsmerkmale erfüllt sind:

- Lieferung oder sonstige Leistung
- gegen Entgelt
- durch einen Unternehmer
- im Rahmen seines Unternehmens
- im Inland.

Lieferungen eines Unternehmers liegen vor, wenn er dem Abnehmer die Verfügungsmacht über einen Gegenstand verschafft (§ 3 Abs. 1 UStG). Als sonstige Leistungen gelten die Leistungen, die keine Lieferungen, d. h. keine Gegenstände sind sondern wirtschaftlich relevante Werte (§ 3 Abs. 9 UStG). Vor allem sind hier Dienstleistungen bzw. Gebrauchs- und Nutzungsüberlassungen zu nennen z. B. Vermietung, Verpachtung, Darlehensgewährung oder Reiseleistungen i. S. d. § 25 Abs. 1 UStG.

Im Berichtsjahr 2021 wurden erstmals die steuerfreien Lieferungen und Leistungen ohne Vorsteuerabzug von Banken und Versicherungen nicht mehr im Zuge der statistischen Aufbereitung gelöscht. Hierdurch ergab sich in den WZ-Abteilungen 64 bis 66 ein Anstieg der Gesamtumsätze gegenüber vor 2021. Die Löschung vor 2021 erfolgte wegen der lange Zeit mangelnden Qualität der Daten zu steuerfreien Lieferungen und Leistungen ohne Vorsteuerabzug in den genannten WZ, daher wurden diese bei der Ermittlung des Gesamtumsatzes vor 2021 nicht berücksichtigt.

Inneregemeinschaftlicher Erwerb

Die Besteuerung des innergemeinschaftlichen Erwerbs ist seit 1.1.1993 an die Stelle der Besteuerung der Einfuhr bei grenzüberschreitenden Warenbewegungen innerhalb der Europäischen Union getreten. Deshalb ist in § 1 Abs. 1 Nr. 5 UStG "der innergemeinschaftliche Erwerb im Inland gegen Entgelt" als weiterer Steuertatbestand bestimmt worden. Er liegt dann vor, wenn ein Gegenstand bei der Lieferung an den Abnehmer (Erwerber) aus einem EU-Mitgliedstaat in einen anderen Mitgliedstaat gelangt (§ 1a UStG). Weiterhin ist Voraussetzung für den innergemeinschaftlichen Erwerb, dass die Lieferung an den Erwerber durch einen Unternehmer gegen Entgelt im Rahmen seines Unternehmens ausgeführt wird. Sonderregelungen betreffen den Fahrzeughandel (§ 1b UStG) und die Behandlung der Erwerbe durch diplomatische Missionen, zwischenstaatliche Einrichtungen und Streitkräfte der Vertragsparteien des Nordatlantikvertrags (§ 1c UStG).

Der innergemeinschaftliche Erwerb korrespondiert mit der innergemeinschaftlichen Lieferung. Durch die Steuerbefreiung dieser Lieferung wird der Liefergegenstand von der Umsatzsteuer des Ursprungslands entlastet. Durch die Besteuerung des Erwerbs wird die umsatzsteuerliche Belastung des Liefergegenstands im Bestimmungsland gewährleistet.

Ort der Lieferung und sonstigen Leistung bzw. des innergemeinschaftlichen Erwerbs

Der Ort der Lieferung, sonstigen Leistung bzw. des innergemeinschaftlichen Erwerbs ist in den §§ 3 sowie 3a bis 3g UStG geregelt. Als Ort der Lieferung gilt in der Regel der Ort zum Zeitpunkt der Verschaffung der Verfügungsmacht über den Gegenstand. Es existieren allerdings eine Reihe von Ausnahmeregelungen.

Der Ort der Lieferung und sonstigen Leistung entscheidet darüber, ob diese als im Inland ausgeführt gilt und deshalb hier steuerbar ist. In den Mitgliedstaaten des Binnenmarkts dient der einheitlich geregelte Leistungsort der Umsetzung des Bestimmungslandprinzips sowie der Vermeidung einer Doppelbesteuerung der Umsätze.

Steuerbefreiungen

Steuerbefreiungen und Steuervergütungen gelten unter bestimmten Bedingungen und sind in den §§ 4 bis 9 UStG geregelt.

Grundsätzlich sind steuerfreie Umsätze vom Vorsteuerabzug ausgeschlossen. Es wird jedoch für eine Reihe dieser Umsätze das Recht zum Vorsteuerabzug eingeräumt.

Steuerfrei **mit** Vorsteuerabzug gemäß § 15 Abs. 1 und 3 UStG sind vor allem:

- Ausfuhrlieferungen, Lohnveredelungen an Gegenständen der Ausfuhr sowie innergemeinschaftliche Lieferungen;
- Umsätze für die Luftfahrt und Seeschifffahrt;
- Beförderungen von Gegenständen im grenzüberschreitenden Verkehr und im internationalen Eisenbahnfrachtverkehr;
- Lieferungen von Gold an Zentralbanken;
- Reiseleistungen, für die Vorleistungen außerhalb des Gebietes der Europäischen Union erbracht wurden.

Zu den steuerfreien Umsätzen **ohne** Vorsteuerabzug gemäß § 15 Abs. 2 und § 25 Abs. 4 UStG zählen z. B.:

- Umsätze aus Geschäftsvorfällen im Geld und Kapitalverkehr der Banken;
- Umsätze aus der Verwaltung von Sondervermögen nach dem Gesetz über Kapitalanlagegesellschaften und die Verwaltung von Versorgungseinrichtungen i. S. d. Versicherungsaufsichtsgesetzes; Beteiligungen als stiller Gesellschafter an dem Unternehmen eines anderen usw.;
- Umsätze, die anderen umsatzbezogenen Verkehrsteuern unterliegen (Grunderwerb-, Lotterie- und Rennwett- sowie Versicherungsteuer); Umsätze aus der Tätigkeit als Bausparkassenvertreter/in, Versicherungsvertreter/in und Versicherungsmakler/in;
- Umsätze aus Vermietung und Verpachtung von Grundstücken sowie
- eine Reihe von Leistungen des Gesundheits- und Sozialwesens (z. B. Umsätze aus der Tätigkeit als Arzt/Ärztin, Zahnarzt/Zahnärztin, Heilpraktiker/Heilpraktikerin, Krankengymnast/Krankengymnastin, Hebamme / Geburtshelfer o. Ä.; Umsätze der gesetzlichen Träger der Sozialversicherung, der Träger der Sozialhilfe usw.; Umsätze, die mit dem Betrieb von Krankenhäusern, Diagnosekliniken, Altenheimen, Pflegeheimen etc. verbunden sind).

Bemessungsgrundlage

Der Umsatz bemisst sich

- bei Lieferungen, sonstigen Leistungen und innergemeinschaftlichen Erwerben im Allgemeinen nach dem Entgelt (§ 10 Abs. 1 UStG);
- beim Eigenverbrauch sowie bei unentgeltlichen Lieferungen und sonstigen Leistungen nach dem Einkaufspreis, den entstandenen Kosten oder den Aufwendungen (§ 10 Abs. 4 und 5 UStG);
- bei der Einfuhr nach dem Wert des eingeführten Gegenstandes zuzüglich Eingangsabgaben und Verbrauchssteuern (§ 11 UStG).

Bei Reiseleistungen i. S. d. § 25 Abs. 1 UStG kommt die so genannte Margenbesteuerung zur Anwendung (§ 25 Abs. 3 UStG), bei Umsätzen von gebrauchten Kraftfahrzeugen die so genannte Differenzbesteuerung (§ 25a Abs. 2 UStG).

Die Umsatzsteuer gehört grundsätzlich nicht zur Bemessungsgrundlage. Sie ist überwiegend nach vereinbarten Entgelten (Soll-Besteuerung) zu berechnen (§ 16 Abs. 1 UStG). Die Steuerberechnung nach vereinnahmten Entgelten (Ist-Besteuerung) beschränkt sich auf Unternehmen mit einem Gesamtumsatz von nicht mehr als 600 000 Euro im Vorjahr, auf Nichtbuchführungspflichtige sowie auf Angehörige freier Berufe (§ 20 UStG).

Für Kleinunternehmer enthält § 19 Abs. 1 UStG eine Vereinfachungsregelung, durch die diese Unternehmer im Ergebnis von der Besteuerung ausgenommen werden. Aus Vereinfachungsgründen und zur Vermeidung von Härten wird die Umsatzsteuer nicht erhoben, wenn der nach vereinnahmten Entgelten bemessene Gesamtumsatz, gekürzt um die darin enthaltenen Umsätze von Wirtschaftsgütern des Anlagevermögens, zuzüglich der darauf entfallenden Steuer im Vorjahr 22 000 Euro nicht überstiegen hat und 50 000 Euro im laufenden Jahr voraussichtlich nicht übersteigen wird (§ 19 Abs. 1 UStG). Das hat zur Folge, dass ein Vorsteuerabzug ausgeschlossen ist. Kleinunternehmer in diesem Sinne können aber auf die Nichterhebungsregelung verzichten und damit der Regelbesteuerung unterliegen (§ 19 Abs. 2 UStG).

Steuersätze

Die Steuer beträgt für jeden steuerpflichtigen Umsatz 19 % der Bemessungsgrundlage (§ 12 Abs. 1 UStG).

Die Steuer ermäßigt sich auf 7 % für eine Reihe von Umsätzen (§ 12 Abs. 2 UStG), u. a. für in der Anlage zum UStG genannte Gegenstände (z. B. land- und forstwirtschaftlichen Erzeugnisse, zubereitete Futtermittel, Nahrungsmittel, Waren des Buchhandels, Kunstgegenstände und Sammlungsstücke) und für deren Vermietung. Der ermäßigte Steuersatz gilt außerdem für bestimmte Leistungen des kulturellen Bereichs sowie der Beförderung im Personenverkehr; für Leistungen, die der Viehhaltung und Pflanzenzucht dienen; für Umsätze der Zahntechniker, Zahnärzte und Dentisten.

Die Umsätze mit dem im Rahmen des Corona-Steuerhilfegesetzes im Zeitraum des Berichtsjahres 2022 gesenkten Steuersatzes in der Gastronomie bei Abgabe von Speisen von 19% auf 7% sind in den Spalten „zu anderen Steuersätzen“ enthalten.

Neben diesen generellen Steuersätzen gibt es noch besondere Steuersätze, und zwar die Durchschnittssätze für land- und forstwirtschaftliche Betriebe (§ 24 UStG), Innergemeinschaftliche Dreiecksgeschäfte (§ 25b UStG).

Innergemeinschaftliche Dreiecksgeschäfte

Ein innergemeinschaftliches Dreiecksgeschäft liegt vor, wenn

- drei Unternehmer (erster Lieferer, erster Abnehmer und letzter Abnehmer) über denselben Gegenstand Umsatzgeschäfte abschließen und dieser Gegenstand unmittelbar vom Ort der Lieferung des ersten Lieferers an den letzten Abnehmer gelangt (§ 25b Abs. 1 Satz 1 Nr. 1 UStG),
- die beteiligten Unternehmer in jeweils verschiedenen Mitgliedstaaten für Umsatzsteuerzwecke registriert sind (Erteilung einer USt-IdNr.; § 25b Abs. 1 Satz 1 Nr. 2 UStG),
- der Gegenstand der Lieferung von einem Mitgliedstaat in einen anderen Mitgliedstaat gelangt (§ 25b Abs. 1 Satz 1 Nr. 3 UStG) und
- der Gegenstand der Lieferung durch den ersten Lieferer oder den ersten Abnehmer befördert oder versendet wird (§ 25b Abs. 1 Satz 1 Nr. 4 UStG).

Abziehbare Vorsteuerbeträge

Die Vorsteuer ist die Umsatzsteuer, die dem Unternehmer von einem anderen Unternehmer für Leistungsbezüge in Rechnung gestellt wird oder die der Unternehmer auf Grund innergemeinschaftlicher Erwerbe schuldet. Der Vorsteuerabzug bewirkt, dass dem Unternehmer alle auf den Vorstufen gezahlten Steuerbeträge erstattet werden und er nur mit dem von ihm geschaffenen Mehrwert zur Umsatzsteuer herangezogen wird.

Der Unternehmer kann die folgenden Vorsteuerbeträge abziehen, wenn die Steuer entsprechend der Festlegungen des § 14 UStG und der dazu erlassenen Durchführungsbestimmungen gesondert in Rechnung gestellt wurde:

- die ihm von anderen Unternehmen in Rechnung gestellte Steuer für Lieferungen oder sonstige Leistungen (§ 15 Abs. 1 Nr. 1 UStG),

- die entstandene Einfuhrumsatzsteuer für Gegenstände, die für sein Unternehmen eingeführt worden sind (§ 15 Abs. 1 Nr. 2 UStG),
- die Steuer für den innergemeinschaftlichen Erwerb von Gegenständen für sein Unternehmen (§ 15 Abs. 1 Nr. 3 UStG),
- die Steuer für Leistungen i. S. d. § 13b Abs. 1 und 2, die für sein Unternehmen ausgeführt worden sind (§ 15 Abs. 1 Nr. 4 UStG),
- die nach § 13a Abs. 1 Nr. 6 UStG geschuldete Steuer für Umsätze, die für sein Unternehmen ausgeführt worden sind (§ 15 Abs. 1 Nr. 5 UStG).

Der Vorsteuerabzug erstreckt sich grundsätzlich auf alle Vorbezüge für das Unternehmen. Davon ausgenommen sind im Allgemeinen die Steuern, die mit steuerfreien Lieferungen und sonstigen Leistungen in einem wirtschaftlichen Zusammenhang stehen. So wird verhindert, dass eine volle Entlastung des Verbrauchs eintritt bzw. dass die auf den Vorstufen liegende Steuerbelastung wieder rückgängig gemacht wird (§ 15 Abs. 2 UStG). Bestimmte Umsätze bleiben jedoch umsatzsteuerlich völlig unbelastet (§ 15 Abs. 3 UStG; siehe auch Erläuterungen zu den steuerfreien Umsätzen mit Vorsteuerabzug).

Aus Vereinfachungsgründen können die abziehbaren Vorsteuerbeträge für bestimmte Berufs- und Gewerbebezüge nach allgemeinen Durchschnittssätzen gemäß der Anlage zu §§ 69 und 70 UStDV berechnet werden. Voraussetzung ist, dass der Unternehmer nicht buchführungspflichtig ist (§ 23 UStG) und sein Vorjahresumsatz 61 356 Euro nicht überstiegen hat (§ 69 UStDV). Land- und Forstwirte brauchen im Regelfall keine Umsatzsteuer zu entrichten. Im Sinne des § 24 UStG werden die Steuern für den größten Teil der land- und forstwirtschaftlichen Umsätze in gleicher Höhe festgesetzt wie die diesen Umsätzen zuzurechnenden Vorsteuern (Vorsteuerpauschale), mit dem Ergebnis, dass hierfür keine Zahlungsverpflichtung an das Finanzamt entsteht.

Besteuerungsverfahren/Umsatzsteuer-Vorauszahlung

Zur Abgabe von Umsatzsteuer-Voranmeldungen ist mit wenigen Ausnahmen jeder Unternehmer verpflichtet. Voranmeldungszeitraum ist grundsätzlich das Kalendervierteljahr. An dessen Stelle tritt der Kalendermonat, soweit die Jahressteuer (nach Abzug der Vorsteuer) für das vorangegangene Kalenderjahr mehr als 7500 Euro betragen hatte. Bei einer Jahressteuer von nicht mehr als 1000 Euro kann das Finanzamt den Unternehmer von der Verpflichtung zur Abgabe von Voranmeldungen befreien (§ 18 UStG).

4. Erhebungsverfahren und Aufbereitungsmethoden

Durchführung der Statistik

Die Durchführung der Statistik für das Jahr 2022 entspricht weitestgehend der Erhebung 2021.

Im Berichtsjahr 2021 wurden erstmals die steuerfreien Lieferungen und Leistungen ohne Vorsteuerabzug von Banken und Versicherungen nicht mehr im Zuge der statistischen Aufbereitung gelöscht. Hierdurch ergab sich in den WZ-Abteilungen 64 bis 66 ein Anstieg der Gesamtumsätze gegenüber vor 2021. Die Löschung vor 2021 erfolgte wegen der lange Zeit mangelnden Qualität der Daten zu steuerfreien Lieferungen und Leistungen ohne Vorsteuerabzug in den genannten WZ, daher wurden diese bei der Ermittlung des Gesamtumsatzes vor 2021 nicht berücksichtigt.

Die Umsatzsteuerstatistik ist eine sogenannte Sekundärstatistik. Dem Statistischen Landesamt wurden für die Zwecke der Statistik ausschließlich auf elektronischem Wege Angaben aus den Umsatzsteuer-Voranmeldungen für das Kalenderjahr 2022 und aus dem Grundinformationsdienst der Finanzverwaltung (u. a. Wirtschaftszweignummer, Rechtsformschlüssel und Gemeindegenschaftszahl) zur Verfügung gestellt.

Dieses Material wurde nach einer differenzierten Plausibilitätskontrolle und Bereinigung im Rahmen des einheitlichen Verbundprogramms aufbereitet. Die Veröffentlichung der Ergebnisse erfolgt unter Wahrung des Steuergeheimnisses und unter Beachtung der statistischen Geheimhaltungsvorschriften.

Definitive Abgrenzung/Erfassungsgrenzen

Erhebungseinheit ist der Steuerpflichtige in der Definition des § 2 UStG²⁾. Erhoben wurde der steuerbare Umsatz i. S. d. § 1 UStG, die Umsatzsteuer-Vorauszahlung sowie die zu ihrer Ermittlung relevanten Merkmale aus den Umsatzsteuer-Voranmeldungen.

Seit 1994 wird in der Umsatzsteuerstatistik der steuerbare Umsatz insgesamt — untergliedert in Lieferungen und Leistungen sowie innergemeinschaftliche Erwerbe — ausgewiesen. Unter bestimmten Voraussetzungen (insbesondere im Baugewerbe) geht die Steuerschuld vom Unternehmer auf den Leistungsempfänger über.

Um auch diese Umsätze zu erfassen, wurde zusätzlich eine entsprechende nachrichtliche Position in den Voranmeldungen ausgewertet und den Lieferungen und Leistungen hinzugerechnet.

In der Umsatzsteuerstatistik wird nicht der bei der Veranlagung festgestellte Steuerbetrag erfasst, sondern die zur Jahressumme aufgerechneten monatlichen bzw. vierteljährlichen Vorauszahlungsbeträge an Umsatzsteuer. Änderungen, die sich aus den erst später vorliegenden Jahreserklärungen bzw. Veranlagungen ergeben, können nicht in die Ergebnisse einfließen. Durch das Erheben der Jahressumme der Vorauszahlungsbeträge kann es zu Mehrfachzählungen desselben Unternehmens kommen, wenn durch Inhaberwechsel oder Änderung der Rechtsform bzw. des Unternehmenssitzes im Erhebungsjahr mehr als eine natürliche oder juristische Person als Steuerpflichtiger auftritt.

Der nachgewiesene Vorauszahlungsbetrag der Umsatzsteuer enthält die Vorsteuerbeträge (§ 15 UStG) sowie die Kürzungsbeträge für land- und forstwirtschaftliche Betriebe nicht mehr. Wenn in Tabellen dieser Veröffentlichung Minusbeträge an Umsatzsteuer vermerkt sind, handelt es sich um überzahlte und durch die Finanzämter zurückerstattete Umsatzsteuer.

Durch die Bindung an die Vorschriften des Steuerrechts und an die Technik des Besteuerungsverfahrens können in der Umsatzsteuerstatistik der Umsatzsteuervoranmeldungen weder die Gesamtzahl der Unternehmen noch der gesamtwirtschaftliche Umsatz erfasst werden. Nicht berücksichtigt werden u. a.:

- Unternehmer, die keine Umsatzsteuer-Voranmeldung abgegeben haben, weil ihre Jahressteuer im Vorjahr weniger als 1000 Euro betragen hat — auch solche mit hohen steuerbaren, aber niedrigen, darin enthaltenen steuerpflichtigen Umsätzen;
- Unternehmer mit einem steuerbaren Jahresumsatz aus Lieferungen und Leistungen von bis zu 22 000 Euro (z. B. Kleinunternehmer);
- die überwiegende Zahl der land- und forstwirtschaftlichen Betriebe, für die auf Grund der Durchschnittsbesteuerung keine Steuerzahllast entsteht (diese Regelung gilt für den Großteil der Betriebe);
- Angehörige freier Berufe des Gesundheits- und Sozialwesens, vorausgesetzt, dass nur Leistungen erbracht wurden, deren Entgelte steuerfrei sind;
- Organgesellschaften, die gemäß § 2 UStG zusammen mit dem Organträger einen Steuerpflichtigen bilden.

Außerdem wurden folgende Umsätze erfasster Steuerpflichtiger nicht oder nicht vollständig nachgewiesen:

- nichtsteuerbare Umsätze;
- von den freien Berufen des Gesundheitswesens — ausgenommen Tierärzte — getätigten steuerfreien Umsätze ohne Vorsteuerabzug.

2) Hiervon zu unterscheiden ist der Steuerfall, der immer für ein steuerliches Merkmal vorliegt. Ein Steuerpflichtiger kann mehrfach als Steuerfall in Erscheinung treten, z. B. jeweils für die verschiedenen Steuersätze. Ein Ausweis der Fallzahlen ist nur in Verbindung mit dem jeweiligen Merkmal sinnvoll.

Wirtschaftssystematische Gliederung

Im Rahmen der Umsatzsteuerstatistik ist es nicht möglich, den Umsatz eines Unternehmens mit einem Tätigkeitsfeld in mehreren Wirtschaftsbereichen zwischen diesen aufzuteilen. Der Umsatz kann entsprechend dem Unternehmensprinzip nur als Ganzes einem Bereich zugeordnet werden. Dabei wird angestrebt, den Schwerpunkt der wirtschaftlichen Tätigkeit eines Unternehmens nach der Wertschöpfung (Eigenleistung) zu bestimmen. Bei einem Fuhrunternehmer beispielsweise, der gleichzeitig ein Großhandelsgeschäft betreibt, gelten umsatzsteuerrechtlich beide Betriebe als ein einziges Unternehmen.

Seit der Umsatzsteuerstatistik 2009 erfolgt die wirtschaftliche Gliederung der Unternehmen nach der neuen EU-einheitlichen Systematik der Wirtschaftszweige, Ausgabe 2008 (WZ 2008). Für Zwecke der Steuerstatistiken wurde die vorgenannte Systematik allerdings in einigen Positionen zusammengefasst.

Regionale Gliederung

In der Umsatzsteuerstatistik wird jedes Unternehmen als ein Steuerpflichtiger gezählt. Auch Mehrbetriebsunternehmen bzw. Organkreise gelten umsatzsteuerrechtlich jeweils als ein Steuerpflichtiger. Das Unternehmensprinzip des Besteuerungsverfahrens der Umsatzsteuer bedingt, dass der vom Hauptbetrieb und den Zweigbetrieben eines Unternehmens an verschiedenen Orten erzielte Umsatz nur insgesamt am Ort des Unternehmenssitzes bzw. des Sitzes der Geschäftsleitung ausgewiesen wird. Die Tabellen in regionaler Gliederung spiegeln also nicht die tatsächliche Verteilung der Umsätze auf die wirtschaftenden Einheiten des Unternehmens (Betriebe, Filialen, Zweigstellen usw.) wider. Gleiches gilt für Organgesellschaften, die im Umsatzsteuerrecht mit dem Organträger zusammen einen Steuerpflichtigen darstellen.

Alle Regionalangaben beziehen sich auf den noch aktuellen Gebietsstand 1. Januar 2020.

Rechtsformen

Die nach Rechtsformen der umsatzsteuerpflichtigen Unternehmen gegliederten Ergebnisse beziehen sich auf:

- **Einzelunternehmen:** natürliche Personen (z.B. Hausgewerbetreibende, Land- und Forstwirte, Angehörige der freien Berufe, Personen mit Beteiligungen an gewerblichen Personengesellschaften);
- **Personengesellschaften:** atypische stille Gesellschaften, OHG, KG, GmbH & Co. KG, GmbH & Co. OHG, AG & Co. KG, AG & Co. OHG, Gesellschaften des bürgerlichen Rechts, europäische wirtschaftliche Interessenvereinigung und ähnliche Gesellschaften (z.B. Grundstücksgemeinschaft, Partenreederei, Arbeitsgemeinschaft, stille Gesellschaft, Erbengemeinschaft, Partnergesellschaft);
- **Kapitalgesellschaften:** Aktiengesellschaften, KGaA, Kolonialgesellschaften, bergrechtliche Gewerkschaften, GmbH, europäische Aktiengesellschaften, Unternehmergesellschaften (haftungsbeschränkt) und sonstige Kapitalgesellschaften;
- **Sonstige Rechtsformen:** europäische Genossenschaften (SCE), eingetragene Genossenschaften, andere Erwerbs- und Wirtschaftsgenossenschaften, Versicherungsvereine und Pensionsfondsvereine auf Gegenseitigkeit, rechtsfähige Stiftungen des Privatrechts, sonstige juristische Personen des privaten Rechts, nicht rechtsfähige Vereine, Anstalten, Stiftungen oder andere Zweckvermögen, nicht rechtsfähige Stiftungen des privaten Rechts, Gebietskörperschaften, öffentlich-rechtliche Religionsgemeinschaften, sonstige juristische Personen des öffentlichen Rechts, rechtsfähige Stiftungen des öffentlichen Rechts, nichtrechtsfähige Stiftungen des öffentlichen Rechts, ausländische Rechtsformen, die einer Kapitalgesellschaft entsprechen, ausländische Rechtsformen, die einer Personengesellschaft vergleichbar sind, ausländische Rechtsformen, die einer Genossenschaft entsprechen, ausländische Rechtsformen, die einer sonstigen juristischen Person des privaten Rechts entsprechen, ausländische Rechtsformen, die einer Personenvereinigung/Vermögensmasse entsprechen, ausländische Körperschaften des öffentlichen Rechts, sonstige nicht nationale ausländische Rechtsformen.

II. Abbildungen

1. Anzahl und Anteil der Umsatzsteuerpflichtigen in Hessen 2022 nach deren Umsätzen aus Lieferungen und Leistungen

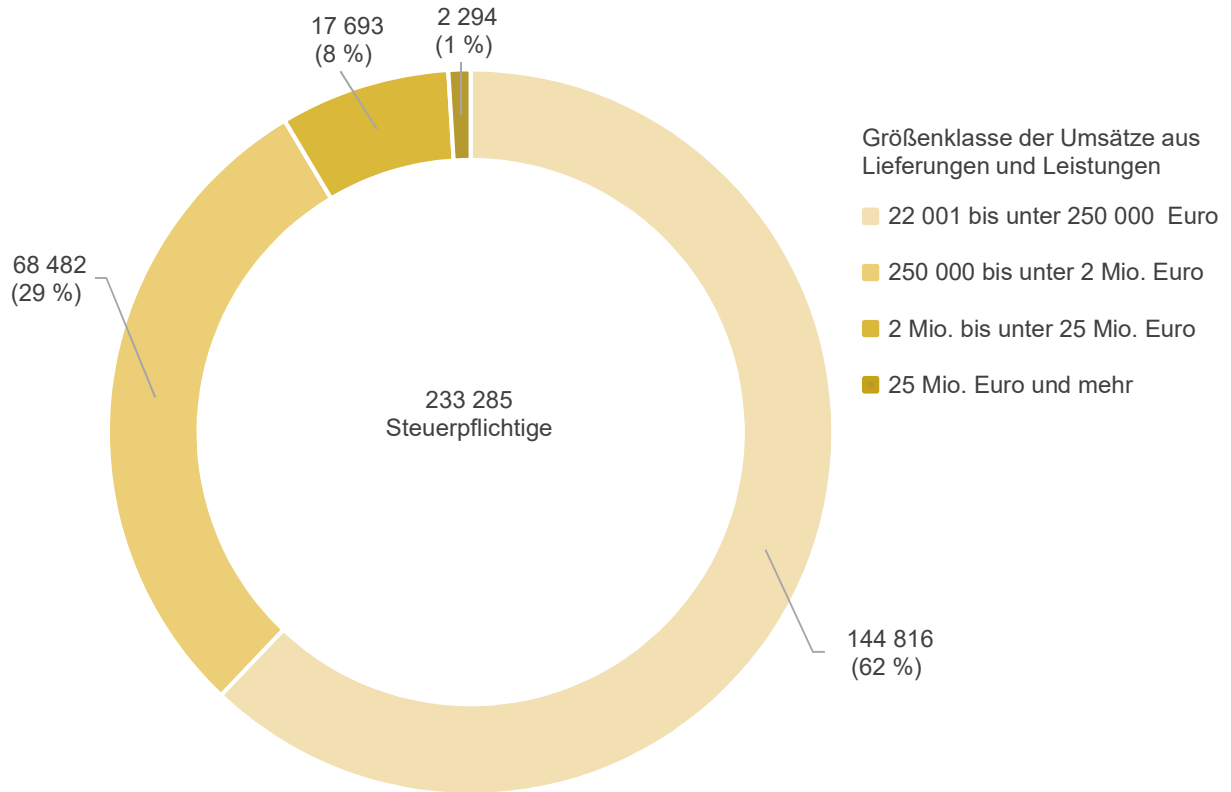

2. Umsätze aus Lieferungen und Leistungen in Hessen 2022 (in Millionen Euro)

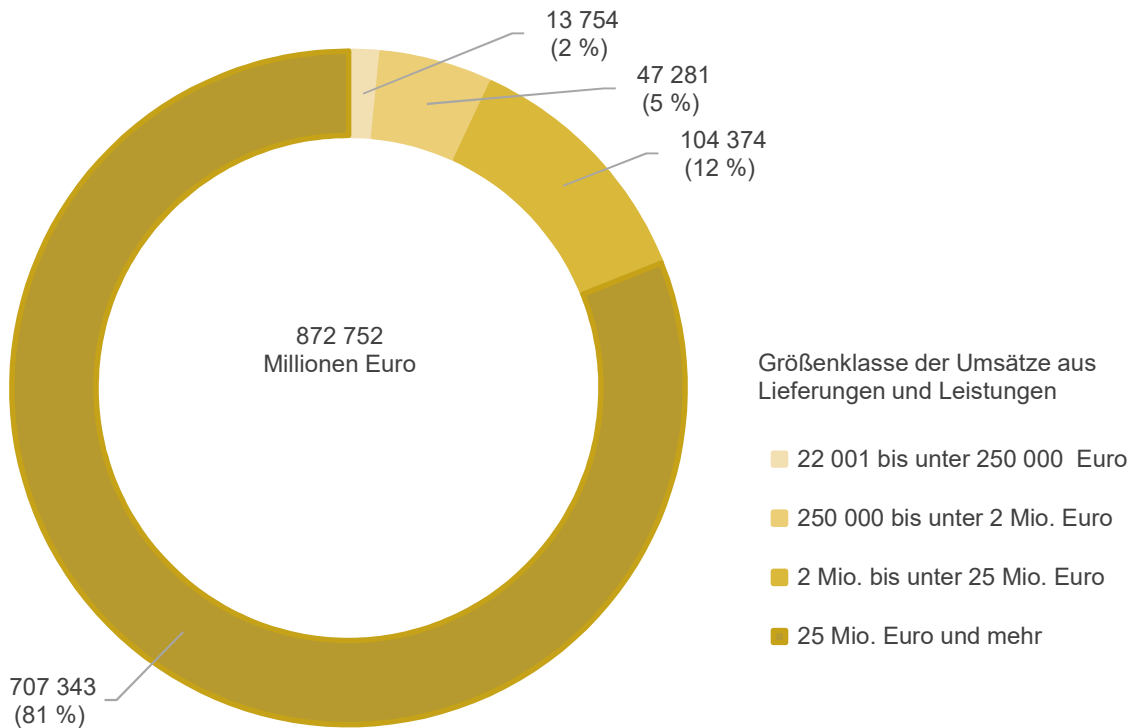

3. Umsatzsteuerpflichtige und deren Umsätze aus Lieferungen und Leistungen in Hessen 2022 nach Wirtschaftsabschnitten

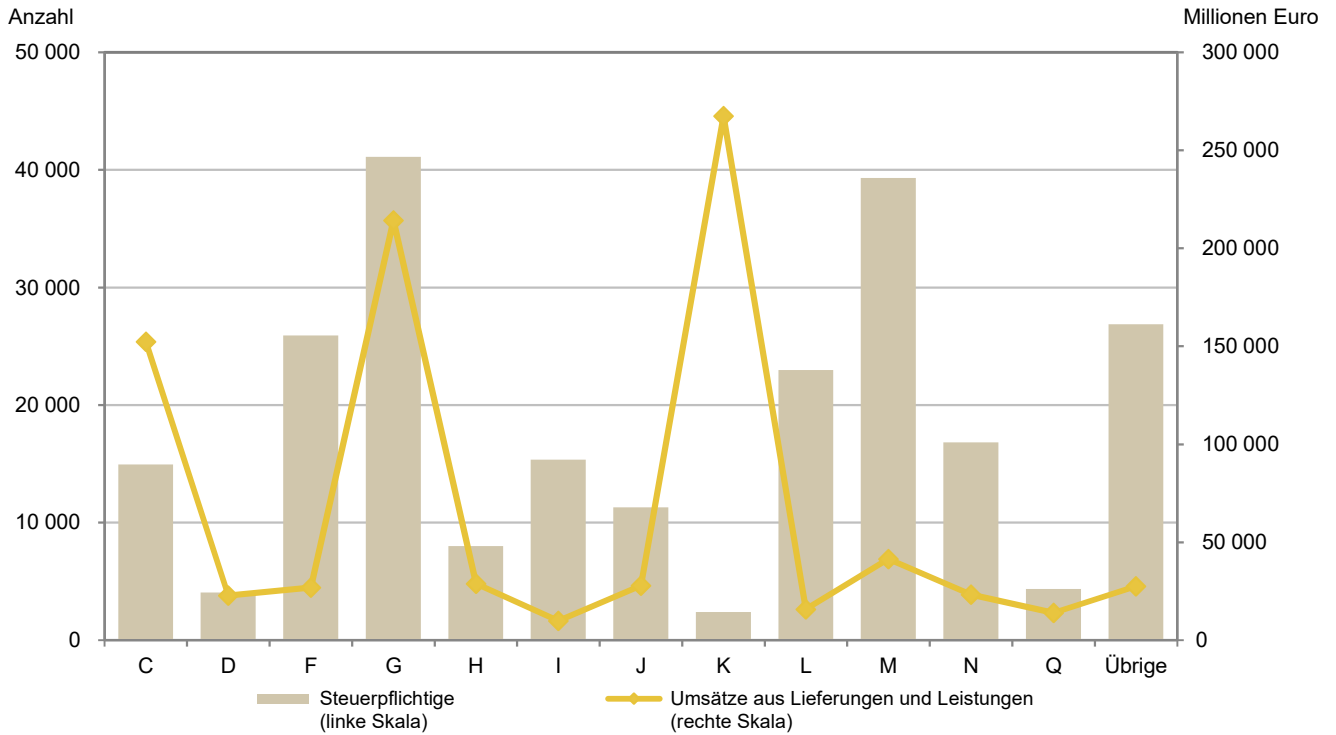

- C Verarbeitendes Gewerbe
- D Energieversorgung
- F Baugewerbe
- G Handel; Instandhaltung und Reparatur von Kraftfahrzeugen
- H Verkehr und Lagerei
- I Gastgewerbe
- J Information und Kommunikation
- K Erbringung von Finanz- und Versicherungsdienstleistungen
- L Grundstücks- und Wohnungswesen
- M Erbringung von freiberuflichen, wissenschaftlichen und technischen Dienstleistungen
- N Erbringung von sonstigen wirtschaftlichen Dienstleistungen
- Q Gesundheits- und Sozialwesen
- Übrige: Land- und Forstwirtschaft, Fischerei (A); Bergbau und Gewinnung von Steinen und Erden (B); Wasserversorgung; Abwasser- und Abfallentsorgung und Beseitigung von Umweltverschmutzungen (E); Erziehung und Unterricht (P); Kunst, Unterhaltung und Erholung (R); Erbringung von sonstigen Dienstleistungen (S)

4. Umsatzsteuerpflichtige und deren Umsätze aus Lieferungen und Leistungen in Hessen 2022 in den kreisfreien Städten

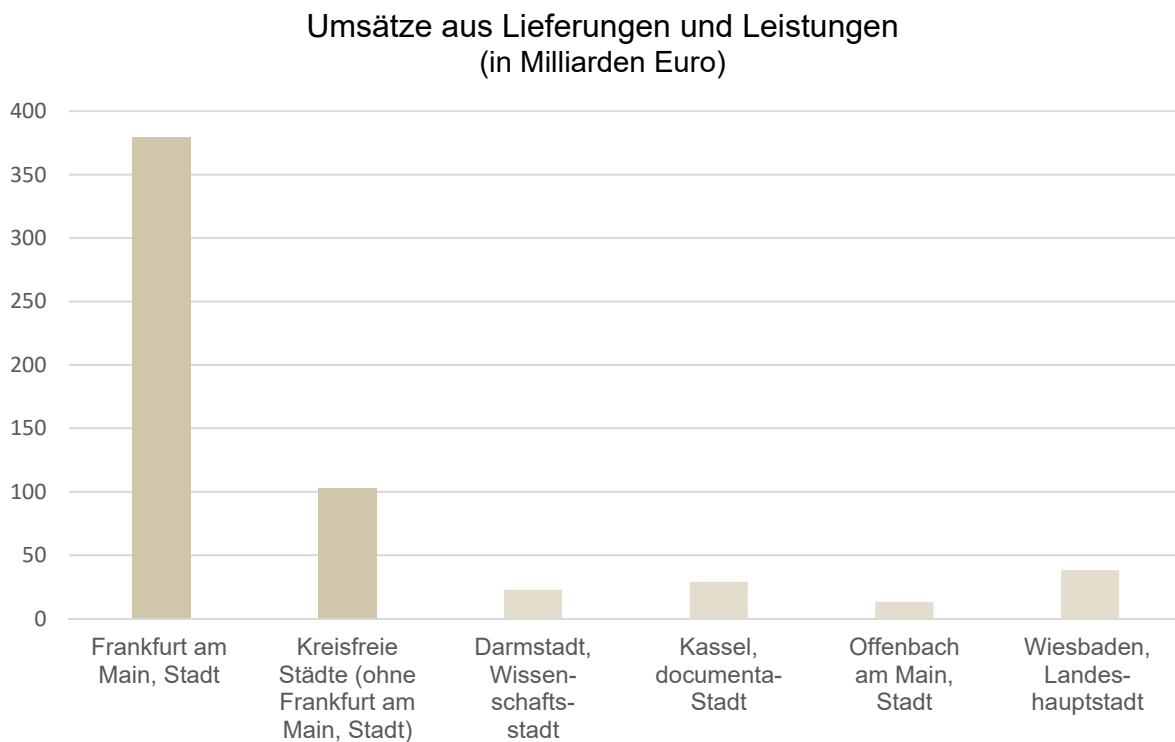
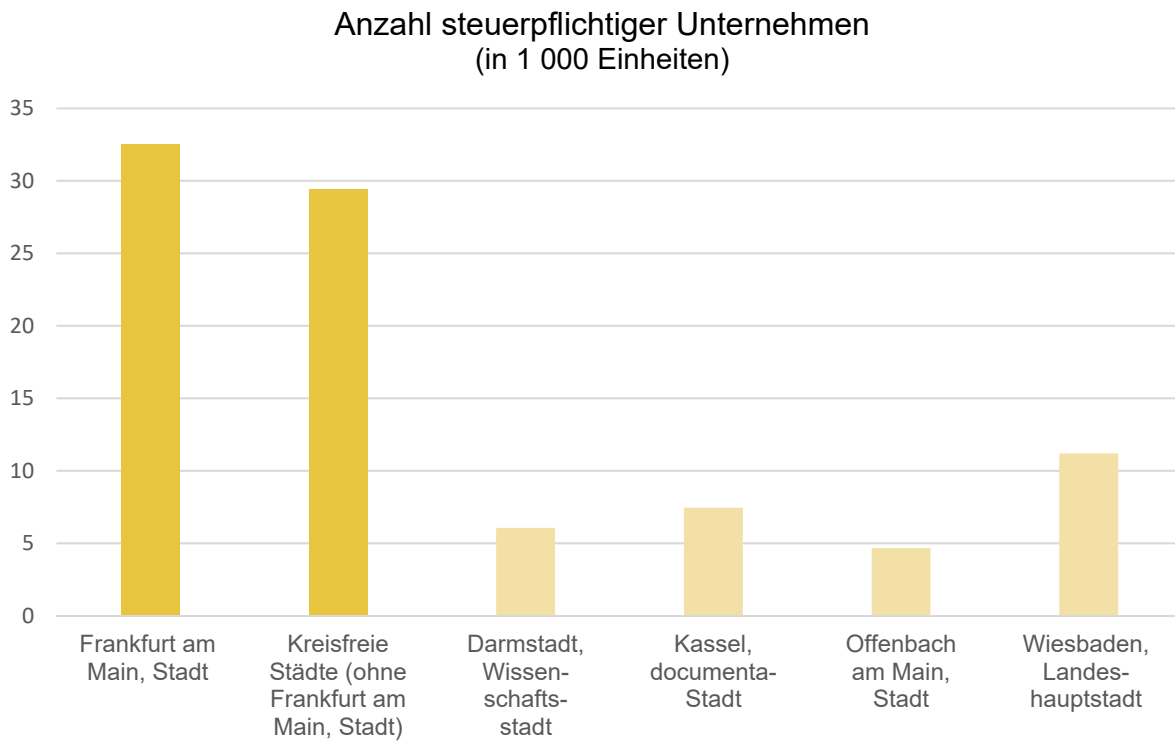

III. Tabellenteil

1. Umsatzsteuerpflichtige, steuerbarer Umsatz, Umsatzsteuer vor Abzug der Vorsteuer und Umsatzsteuer-Vorauszahlung in Hessen 2022 nach ausgewählten Gliederungen

Gegenstand der Nachweisung	Steuerpflichtige		Steuerbarer Umsatz				Umsatzsteuer vor Abzug der Vorsteuer	Umsatzsteuer-Vorauszahlung	
			Lieferungen und Leistungen		Innergemeinschaftliche Erwerbe				
	Anzahl	%	1 000 Euro	%	1 000 Euro	%	1 000 Euro		
Nach Wirtschaftsabschnitten									
Land- und Forstwirtschaft, Fischerei	5 408	2,3	2 658 669	0,3	58 188	0,1	323 555	32 048	
Bergbau u. Gewinnung v. Steinen u. Erden	105	0,0	10 191 008	1,2	150 770	0,2	3 532 393	399 599	
Verarbeitendes Gewerbe	14 941	6,4	152 301 984	17,5	25 372 380	37,9	21 997 693	- 161 205	
Energieversorgung	4 044	1,7	22 894 956	2,6	112 368	0,2	4 976 238	1 556 376	
Wasserversorgung; Abwasser- u. Abfallentsorgung u. Beseitigung v. Umweltverschmutzungen	850	0,4	4 703 468	0,5	97 388	0,1	731 008	85 746	
Baugewerbe	25 902	11,1	26 947 764	3,1	249 363	0,4	4 932 541	1 750 922	
Handel; Instandhaltung u. Reparatur v. Kfz	41 096	17,6	214 253 881	24,5	35 955 653	53,6	38 600 016	4 223 606	
Verkehr und Lagerei	7 991	3,4	28 866 112	3,3	1 593 161	2,4	4 529 217	- 854 666	
Gastgewerbe	15 344	6,6	9 933 076	1,1	62 856	0,1	1 076 177	160 747	
Information und Kommunikation	11 282	4,8	27 887 663	3,2	769 227	1,1	6 712 929	2 629 384	
Erbringung von Finanz- u. Versicherungsdienstleistungen	2 383	1,0	267 516 005	30,7	231 591	0,3	9 252 114	1 662 680	
Grundstücks- und Wohnungswesen	22 959	9,8	15 842 373	1,8	55 263	0,1	1 945 056	797 395	
Erbringung v. freiberufl., wissenschaftl. u. technischen Dienstleistungen	39 294	16,8	41 395 572	4,7	770 581	1,1	8 355 700	3 804 058	
Erbringung v. sonstigen wirtschaftlichen Dienstleistungen	16 816	7,2	23 328 429	2,7	460 459	0,7	4 359 347	1 958 456	
Erziehung und Unterricht	3 903	1,7	1 551 612	0,2	16 156	0,0	161 998	96 859	
Gesundheits- und Sozialwesen	4 357	1,9	14 025 253	1,6	982 976	1,5	437 860	302 077	
Kunst, Unterhaltung und Erholung	5 770	2,5	4 990 588	0,6	22 913	0,0	633 060	6 632	
Erbringung von sonstigen Dienstleistungen	10 840	4,6	3 463 138	0,4	58 400	0,1	564 944	246 493	
Nach Rechtsformen									
Einzelunternehmen	145 318	62,3	48 393 711	5,5	1 343 640	2,0	7 847 727	2 926 776	
Personengesellschaften	31 010	13,3	136 018 305	15,6	8 377 193	12,5	22 152 322	3 981 860	
Kapitalgesellschaften	52 485	22,5	633 844 092	72,6	54 217 775	80,9	79 091 668	10 733 516	
Sonstige Rechtsformen	4 472	1,9	54 495 443	6,2	3 081 083	4,6	4 030 130	1 055 055	
Nach Größenklassen der Lieferungen und Leistungen									
22 001 Euro bis unter	50 000 Euro	44 904	19,2	1 562 905	0,2	22 971	0,0	281 421	113 631
50 000 Euro bis unter	100 000 Euro	44 107	18,9	3 183 113	0,4	40 630	0,1	572 398	263 744
100 000 Euro bis unter	250 000 Euro	55 805	23,9	9 007 808	1,0	133 062	0,2	1 545 554	751 566
250 000 Euro bis unter	500 000 Euro	31 661	13,6	11 219 645	1,3	214 280	0,3	1 849 991	771 824
500 000 Euro bis unter	1 Mio. Euro	22 360	9,6	15 788 514	1,8	374 564	0,6	2 594 762	1 061 200
1 Mio. Euro bis unter	2 Mio. Euro	14 461	6,2	20 272 625	2,3	1 580 568	2,4	3 613 542	1 427 337
2 Mio. Euro bis unter	5 Mio. Euro	10 718	4,6	33 100 719	3,8	1 372 237	2,0	5 663 584	1 850 133
5 Mio. Euro bis unter	10 Mio. Euro	4 258	1,8	29 798 851	3,4	1 549 186	2,3	4 981 039	1 366 423
10 Mio. Euro bis unter	25 Mio. Euro	2 717	1,2	41 474 537	4,8	2 945 466	4,4	6 798 334	1 556 841
25 Mio. Euro bis unter	50 Mio. Euro	1 017	0,4	35 621 813	4,1	3 190 190	4,8	5 816 070	1 288 891
50 Mio. Euro bis unter	100 Mio. Euro	538	0,2	37 498 627	4,3	4 236 955	6,3	6 112 730	1 113 608
100 Mio. Euro bis unter	250 Mio. Euro	416	0,2	65 867 889	7,5	6 707 546	10,0	10 670 507	1 636 553
250 Mio. Euro bis unter	500 Mio. Euro	152	0,1	52 637 283	6,0	6 470 418	9,7	8 734 098	1 428 472
500 Mio. Euro bis unter	1 Mrd. Euro	81	0,0	54 969 788	6,3	4 361 949	6,5	8 903 329	1 296 048
1 Mrd. Euro oder mehr		90	0,0	460 747 434	52,8	33 819 669	50,5	44 984 486	2 770 935
Insgesamt		233 285	100	872 751 550	100	67 019 692	100	113 121 846	18 697 207

2. Umsatzsteuerpflichtige, steuerbarer Umsatz, Umsatzsteuer vor Abzug der Vorsteuer und Umsatzsteuer-Vorauszahlung in Hessen 2022 nach wirtschaftlicher Gliederung

Branchenschlüssel	Wirtschaftliche Gliederung	Steuerpflichtige	Steuerbarer Umsatz	davon		Umsatzsteuer vor Abzug der Vorsteuer	Umsatzsteuer-Vorauszahlung
				Lieferungen und Leistungen	Innere-gemeinschaftliche Erwerbe		
1 000 Euro							
A - S	Insgesamt	233 285	939 771 242	872 751 550	67 019 692	113 121 846	18 697 207
A	Land- und Forstwirtschaft, Fischerei	5 408	2 716 856	2 658 669	58 188	323 555	32 048
01	Landwirtschaft, Jagd und damit verbundene Tätigkeiten	4 822	2 139 720	2 087 996	51 724	229 032	- 2 023
01.1	Anbau einjähriger Pflanzen	964	447 886	438 458	9 428	43 086	- 3 652
01.11.0	Anbau von Getreide (ohne Reis), Hülsenfrüchten und Ölsaaten	857	301 586	299 511	2 075	30 602	- 4 549
01.12.0	Anbau von Reis	—	—	—	—	—	—
01.13	Anbau von Gemüse und Melonen sowie Wurzeln und Knollen	66	131 500	124 976	6 524	10 907	370
01.13.1	Anbau von Gemüse und Melonen	55	121 565	115 111	6 454	9 843	664
01.13.2	Anbau von Kartoffeln sowie sonstigen Wurzeln und Knollen	11	9 935	9 865	70	1 064	- 294
01.14.0	Anbau von Zuckerrohr	—	—	—	—	—	—
01.15.0	Anbau von Tabak	—	—	—	—	—	—
01.16.0	Anbau von Faserpflanzen	—	—	—	—	—	—
01.19	Anbau von sonstigen einjährigen Pflanzen	41	14 800	13 971	829	1 578	527
01.19.1	Anbau von Zierpflanzen zum Schnitt	•	•	•	•	•	•
01.19.2	Erzeugung von Blumensamen	•	•	•	•	•	•
01.19.9	Anbau von sonstigen einjährigen Pflanzen a.n.g.	5	1 166	1 096	70	120	21
01.2	Anbau mehrjähriger Pflanzen	327	194 406	187 789	6 617	26 006	7 409
01.21.0	Anbau von Wein- und Tafeltrauben	280	153 935	150 560	3 375	22 393	6 913
01.22.0	Anbau von tropischen und subtropischen Früchten	—	—	—	—	—	—
01.23.0	Anbau von Zitrusfrüchten	—	—	—	—	—	—
01.24.0	Anbau von Kern- und Steinobst	12	6 565	6 462	103	569	192
01.25	Anbau von sonstigem Obst und Nüssen	19	12 934	12 444	490	1 043	134
01.25.1	Anbau von Erdbeeren	8	10 455	10 005	450	811	68
01.25.9	Anbau von sonstigem Obst (ohne Erdbeeren) und Nüssen	11	2 479	2 439	40	232	66
01.26.0	Anbau von ölhaltigen Früchten	—	—	—	—	—	—
01.27.0	Anbau von Pflanzen zur Herstellung von Getränken	—	—	—	—	—	—
01.28.0	Anbau von Gewürzpflanzen, Pflanzen für aromatische, narkotische und pharmazeutische Zwecke	4	12 019	11 614	405	1 255	5
01.29.0	Anbau sonstiger mehrjähriger Pflanzen	12	8 954	6 709	2 245	748	165
01.3	Betrieb von Baumschulen, sowie Anbau von Pflanzen zu Vermehrungszwecken	100	94 014	86 384	7 629	9 641	2 846
01.30.1	Anbau von Zimmerpflanzen, Beet- und Balkonpflanzen	56	59 280	53 924	5 356	5 873	1 410
01.30.2	Betrieb von Baumschulen	44	34 734	32 461	2 273	3 768	1 436
01.4	Tierhaltung	435	257 248	251 680	5 568	25 410	- 73
01.41.0	Haltung von Milchkühen	•	•	•	•	•	•
01.42.0	Haltung von anderen Rindern	20	6 069	6 066	3	751	112

2. Umsatzsteuerpflichtige, steuerbarer Umsatz, Umsatzsteuer vor Abzug der Vorsteuer und Umsatzsteuer-Vorauszahlung in Hessen 2022 nach wirtschaftlicher Gliederung

Branchenschlüssel	Wirtschaftliche Gliederung	Steuerpflichtige	Steuerbarer Umsatz	davon		Umsatzsteuer vor Abzug der Vorsteuer	Umsatzsteuer-Vorauszahlung
				Lieferungen und Leistungen	Innere-gemeinschaftliche Erwerbe		
1 000 Euro							
01.43.0	Haltung von Pferden und Eseln	130	41 970	41 393	577	6 486	1 739
01.44.0	Haltung von Kamelen	•	•	•	•	•	•
01.45.0	Haltung von Schafen und Ziegen	33	3 923	3 914	9	542	33
01.46.0	Haltung von Schweinen	44	36 093	36 043	51	2 985	– 515
01.47	Haltung von Geflügel	39	99 761	95 635	4 127	7 935	– 670
01.49.0	Sonstige Tierhaltung	105	21 732	21 139	593	3 031	480
01.50.0	Gemischte Landwirtschaft	2 394	881 646	875 816	5 829	85 708	– 16 664
01.6	Erbringung von landwirtschaftlichen Dienstleistungen	598	263 715	247 071	16 644	39 028	8 045
01.61.0	Erbringung von landwirtschaftlichen Dienstleistungen für den Pflanzenbau	259	134 425	128 796	5 628	21 739	4 156
01.62.0	Erbringung von landwirtschaftlichen Dienstleistungen für die Tierhaltung	273	83 215	81 469	1 746	10 092	1 638
01.63.0	Nach der Ernte anfallende Tätigkeiten in der pflanzlichen Erzeugung	12	2 267	2 261	6	420	140
01.64.0	Saatgutaufbereitung	54	43 808	34 545	9 263	6 778	2 110
01.70.0	Jagd, Fallenstellerei und damit verbundene Tätigkeiten	4	806	797	9	152	67
02	Forstwirtschaft und Holzeinschlag	558	551 085	548 132	2 953	92 053	32 956
02.10.0	Forstwirtschaft	106	283 676	283 015	661	44 008	16 682
02.20.0	Holzeinschlag	141	100 272	99 384	887	17 960	5 094
02.30.0	Sammeln von wild wachsenden Produkten (ohne Holz)	—	—	—	—	—	—
02.40.0	Erbringung von Dienstleistungen für Forstwirtschaft und Holzeinschlag	311	167 138	165 733	1 405	30 085	11 179
03	Fischerei und Aquakultur	28	26 051	22 541	3 510	2 470	1 116
03.1	Fischerei	9	8 040	7 916	124	341	159
03.11.0	Meeresfischerei	•	•	•	•	•	•
03.12.0	Süßwasserfischerei	•	•	•	•	•	•
03.2	Aquakultur	19	18 011	14 625	3 386	2 129	957
03.21.0	Meeressaquakultur	—	—	—	—	—	—
03.22.0	Süßwasseraquakultur	19	18 011	14 625	3 386	2 129	957
B	Bergbau und Gewinnung von Steinen und Erden	105	10 341 777	10 191 008	150 770	3 532 393	399 599
05	Kohlenbergbau	—	—	—	—	—	—
05.10.0	Steinkohlenbergbau	—	—	—	—	—	—
05.20.0	Braunkohlenbergbau	—	—	—	—	—	—
06	Gewinnung von Erdöl und Erdgas	•	•	•	•	•	•
06.10.0	Gewinnung von Erdöl	—	—	—	—	—	—
06.20.0	Gewinnung von Erdgas	•	•	•	•	•	•
07	Erzbergbau	—	—	—	—	—	—
07.10.0	Eisenerzbergbau	—	—	—	—	—	—
07.2	NE-Metallerzbergbau	—	—	—	—	—	—
07.21.0	Bergbau auf Uran- und Thoriumerze	—	—	—	—	—	—
07.29.0	Sonstiger NE-Metallerzbergbau	—	—	—	—	—	—

2. Umsatzsteuerpflichtige, steuerbarer Umsatz, Umsatzsteuer vor Abzug der Vorsteuer und Umsatzsteuer-Vorauszahlung in Hessen 2022 nach wirtschaftlicher Gliederung

Branchenschlüssel	Wirtschaftliche Gliederung	Steuerpflichtige	Steuerbarer Umsatz	davon		Umsatzsteuer vor Abzug der Vorsteuer	Umsatzsteuer-Vorauszahlung
				Lieferungen und Leistungen	Innere-gemeinschaftliche Erwerbe		
1 000 Euro							
08	Gewinnung von Steinen und Erden, sonstiger Bergbau
08.1	Gewinnung von Natursteinen, Kies, Sand, Ton und Kaolin	85	577 794	573 870	3 925	103 764	26 577
08.11.0	Gewinnung von Naturwerksteinen und Natursteinen, Kalk- und Gipsstein, Kreide und Schiefer	41	398 592	396 779	1 812	76 774	21 887
08.12.0	Gewinnung von Kies, Sand, Ton und Kaolin	44	179 203	177 090	2 112	26 990	4 690
08.9	Sonstiger Bergbau; Gewinnung von Steinen und Erden a.n.g.
08.91.0	Bergbau auf chemische und Düngemittelminerale
08.92.0	Torfgewinnung
08.93.0	Gewinnung von Salz	—	—	—	—	—	—
08.99.0	Gewinnung von Steinen und Erden a.n.g.	8	148 870	94 076	54 794	20 949	5 993
09	Erbringung von Dienstleistungen für den Bergbau und für die Gewinnung von Steinen und Erden	9	11 017	10 748	269	2 108	– 2 464
09.10.0	Erbringung von Dienstleistungen für die Gewinnung von Erdöl und Erdgas
09.90.0	Erbringung von Dienstleistungen für den sonstigen Bergbau und die Gewinnung von Steinen und Erden
C	Verarbeitendes Gewerbe	14 941	177 674 364	152 301 984	25 372 380	21 997 693	– 161 205
10	Herstellung von Nahrungs- u. Futtermitteln	1 916	14 177 919	12 017 657	2 160 262	1 141 826	– 158 237
10.1	Schlachten und Fleischverarbeitung	747	1 313 547	1 207 066	106 480	96 209	1 878
10.11.0	Schlachten (ohne Schlachten von Geflügel)	44	215 789	169 277	46 511	15 464	3 300
10.12.0	Schlachten von Geflügel
10.13.0	Fleischverarbeitung
10.20.0	Fischverarbeitung	8	2 620	2 473	146	213	45
10.3	Obst- und Gemüseverarbeitung	39	1 476 954	1 201 930	275 024	99 095	– 45 379
10.31.0	Kartoffelverarbeitung
10.32.0	Herstellung von Frucht- und Gemüsesäften
10.39.0	Sonstige Verarbeitung von Obst und Gemüse
10.4	Herstellung von pflanzlichen und tierischen Ölen und Fetten	5	41 238	26 691	14 547	4 293	644
10.41.0	Herstellung von Ölen und Fetten (ohne Margarine u.ä. Nahrungsfetten)	5	41 238	26 691	14 547	4 293	644
10.42.0	Herstellung von Margarine u.ä. Nahrungsfetten	—	—	—	—	—	—
10.5	Milchverarbeitung	56	558 571	511 194	47 377	42 198	– 9 453
10.51.0	Milchverarbeitung (ohne Herstellung von Speiseeis)	23	544 490	497 686	46 804	40 955	– 9 746
10.52.0	Herstellung von Speiseeis	33	14 081	13 508	572	1 243	293
10.6	Mahl- und Schälmmühlen, Herstellung von Stärke und Stärkeerzeugnissen	27	51 199	50 499	700	4 165	– 423
10.61.0	Mahl- und Schälmmühlen	27	51 199	50 499	700	4 165	– 423
10.62.0	Herstellung von Stärke und Stärkeerzeugnissen	—	—	—	—	—	—

2. Umsatzsteuerpflichtige, steuerbarer Umsatz, Umsatzsteuer vor Abzug der Vorsteuer und Umsatzsteuer-Vorauszahlung in Hessen 2022 nach wirtschaftlicher Gliederung

Branchenschlüssel	Wirtschaftliche Gliederung	Steuerpflichtige	Steuerbarer Umsatz	davon		Umsatzsteuer vor Abzug der Vorsteuer	Umsatzsteuer-Vorauszahlung
				Lieferungen und Leistungen	Innere-gemeinschaftliche Erwerbe		
1 000 Euro							
10.7	Herstellung von Back- und Teigwaren	787	1 427 960	1 375 360	52 600	115 632	7 255
10.71.0	Herstellung von Backwaren (ohne Dauerbackwaren)	760	1 350 753	1 307 150	43 603	110 673	8 860
10.72.0	Herstellung von Dauerbackwaren	19	73 206	64 376	8 830	4 664	– 1 533
10.73.0	Herstellung von Teigwaren	8	4 001	3 834	167	295	– 72
10.8	Herstellung von sonstigen Nahrungsmitteln	200	9 192 790	7 540 056	1 652 734	769 347	– 108 594
10.81.0	Herstellung von Zucker	3	2 570	2 565	5	261	70
10.82.0	Herstellung von Süßwaren (ohne Dauerbackwaren)
10.83.0	Verarbeitung von Kaffee und Tee, Herstellung von Kaffee-Ersatz	43	26 520	25 192	1 328	2 626	517
10.84.0	Herstellung von Würzmitteln und Soßen
10.85.0	Herstellung von Fertiggerichten	15	38 441	35 429	3 011	1 713	– 2 240
10.86.0	Herstellung von homogenisierten und diätetischen Nahrungsmitteln	23	1 344 299	1 049 707	294 592	113 642	– 5 742
10.89.0	Herstellung von sonstigen Nahrungsmitteln a.n.g.	79	261 042	204 082	56 960	21 059	315
10.9	Herstellung von Futtermitteln	47	113 041	102 388	10 653	10 674	– 4 209
10.91.0	Herstellung von Futtermitteln für Nutztiere	26	48 834	42 571	6 263	5 162	183
10.92.0	Herstellung von Futtermitteln für sonstige Tiere	21	64 207	59 816	4 390	5 512	– 4 393
11	Getränkherstellung	173	2 071 559	1 908 126	163 433	374 432	113 061
11.01.0	Herstellung von Spirituosen
11.02.0	Herstellung von Traubenwein
11.03.0	Herstellung von Apfelwein und anderen Fruchtweinen	36	62 225	55 521	6 704	11 378	3 981
11.04.0	Herstellung von Wermutwein und sonstigen aromatisierten Weinen	—	—	—	—	—	—
11.05.0	Herstellung von Bier	44	92 991	91 970	1 021	16 692	4 924
11.06.0	Herstellung von Malz
11.07.0	Herstellung von Erfrischungsgetränken; Gewinnung natürlicher Mineralwässer	26	1 252 725	1 221 372	31 353	226 225	45 775
12	Tabakverarbeitung	9	6 499	6 080	419	1 014	161
13	Herstellung von Textilien	334	861 905	738 517	123 388	118 819	9 316
13.10.0	Spinnstoffaufbereitung und Spinnerei	6	587	583	4	98	50
13.20.0	Weberei	20	53 494	40 586	12 908	8 762	2 909
13.30.0	Veredlung von Textilien und Bekleidung	136	109 028	97 759	11 269	17 494	6 006
13.9	Herstellung von sonstigen Textilwaren	172	698 797	599 590	99 207	92 464	351
13.91.0	Herstellung von gewirktem und gestricktem Stoff
13.92.0	Herstellung von konfektionierten Textilwaren (ohne Bekleidung)	58	324 356	262 959	61 396	47 449	1 219
13.93.0	Herstellung von Teppichen
13.94.0	Herstellung von Seilerwaren	5	53 642	47 451	6 191	6 534	657
13.95.0	Herstellung von Vliesstoff und Erzeugnissen daraus (ohne Bekleidung)	3	1 982	1 382	600	351	190
13.96.0	Herstellung von technischen Textilien	32	133 556	118 724	14 832	17 461	2 628

2. Umsatzsteuerpflichtige, steuerbarer Umsatz, Umsatzsteuer vor Abzug der Vorsteuer und Umsatzsteuer-Vorauszahlung in Hessen 2022 nach wirtschaftlicher Gliederung

Branchenschlüssel	Wirtschaftliche Gliederung	Steuerpflichtige	Steuerbarer Umsatz	davon		Umsatzsteuer vor Abzug der Vorsteuer	Umsatzsteuer-Vorauszahlung
				Lieferungen und Leistungen	Innergemeinschaftliche Erwerbe		
1 000 Euro							
13.99.0	Herstellung von sonstigen Textilwaren a.n.g.	51	97 873	89 029	8 845	12 053	- 555
14	Herstellung von Bekleidung	188	155 998	145 098	10 900	28 172	5 273
14.1	Herstellung von Bekleidung (ohne Pelzbekleidung)	163	150 142	140 068	10 074	27 121	4 822
14.11.0	Herstellung von Lederbekleidung	7	2 204	1 815	389	296	134
14.12.0	Herstellung von Arbeits- und Berufsbekleidung	11	45 882	43 602	2 280	8 472	2 213
14.13.0	Herstellung von sonstiger Oberbekleidung	79	39 392	37 242	2 151	7 050	1 517
14.14.0	Herstellung von Wäsche	7	3 189	2 843	347	457	- 14
14.19.0	Herstellung von sonstiger Bekleidung und Bekleidungszubehör a.n.g.	59	59 474	54 567	4 907	10 847	972
14.20.0	Herstellung von Pelzwaren	13	1 346	1 273	72	222	100
14.3	Herstellung von Bekleidung aus gewirktem und gestricktem Stoff	12	4 510	3 756	754	829	350
14.31.0	Herstellung von Strumpfwaren
14.39.0	Herstellung von sonstiger Bekleidung aus gewirktem und gestricktem Stoff
15	Herstellung von Leder, Lederwaren und Schuhen	109	128 430	111 412	17 019	19 575	3 127
15.1	Herstellung von Leder und Lederwaren (ohne Herstellung von Lederbekleidung)	75	77 925	73 095	4 829	12 771	1 989
15.11.0	Herstellung von Leder und Lederfaserstoff; Zurichtung und Färben von Fellen	7	3 896	3 837	59	696	197
15.12.0	Lederverarbeitung (ohne Herstellung von Lederbekleidung)	68	74 029	69 259	4 770	12 074	1 792
15.20.0	Herstellung von Schuhen	34	50 506	38 316	12 190	6 804	1 139
16	Herstellung von Holz-, Flecht-, Korb- und Korkwaren (ohne Möbel)	1 004	3 185 219	3 030 156	155 063	514 067	107 197
16.10.0	Säge-, Hobel- und Holzimprägnierwerke	173	1 078 734	1 015 744	62 991	159 352	23 200
16.2	Herstellung von sonstigen Holz-, Kork-, Flecht- und Korbwaren (ohne Möbel)	831	2 106 485	2 014 412	92 072	354 715	83 997
16.21.0	Herstellung von Furnier-, Sperrholz-, Holzfasern- und Holzspanplatten	25	59 851	56 088	3 764	7 481	- 70
16.22.0	Herstellung von Parketttafeln	—	—	—	—	—	—
16.23.0	Herstellung von sonstigen Konstruktionsteilen, Fertigbauteilen, Ausbauelementen und Fertigteilbauten aus Holz	604	958 819	937 004	21 814	205 104	81 258
16.24.0	Herstellung von Verpackungsmitteln, Lagerbehältern und Ladungsträgern aus Holz	71	450 427	415 394	35 033	79 634	26 543
16.29.0	Herstellung von Holzwaren a.n.g., Kork-, Flecht- und Korbwaren (ohne Möbel)	131	637 387	605 926	31 462	62 496	- 23 734
17	Herstellung von Papier, Pappe und Waren daraus	150	2 350 781	2 127 846	222 934	337 510	- 19 360
17.1	Herstellung von Holz- und Zellstoff, Papier, Karton und Pappe	35	851 739	810 625	41 114	99 369	- 19 812
17.11.0	Herstellung von Holz- und Zellstoff	5	23 320	22 823	497	2 681	- 443
17.12.0	Herstellung von Papier, Karton und Pappe	30	828 419	787 802	40 617	96 688	- 19 369
17.2	Herstellung von Waren aus Papier, Karton und Pappe	115	1 499 042	1 317 221	181 821	238 141	451

2. Umsatzsteuerpflichtige, steuerbarer Umsatz, Umsatzsteuer vor Abzug der Vorsteuer und Umsatzsteuer-Vorauszahlung in Hessen 2022 nach wirtschaftlicher Gliederung

Branchenschlüssel	Wirtschaftliche Gliederung	Steuerpflichtige	Steuerbarer Umsatz	davon		Umsatzsteuer vor Abzug der Vorsteuer	Umsatzsteuer-Vorauszahlung
				Lieferungen und Leistungen	Innergemeinschaftliche Erwerbe		
1 000 Euro							
17.21.0	Herstellung von Wellpapier und -pappe sowie von Verpackungsmitteln aus Papier, Karton und Pappe	•	•	•	•	•	•
17.22.0	Herstellung von Haushalts-, Hygiene- und Toilettenartikeln aus Zellstoff, Papier u. Pappe	11	90 439	70 915	19 524	15 698	5 084
17.23.0	Herstellung von Schreibwaren und Bürobedarf aus Papier, Karton und Pappe	23	14 390	13 285	1 105	2 573	904
17.24.0	Herstellung von Tapeten	•	•	•	•	•	•
17.29.0	Herstellung von sonstigen Waren aus Papier, Karton und Pappe	•	•	•	•	•	•
18	Herstellung von Druckerzeugnissen; Vervielfältigung von bespielten Ton-, Bild- und Datenträgern	734	955 932	919 780	36 152	148 418	39 419
18.1	Herstellung von Druckerzeugnissen	695	945 707	909 721	35 987	146 602	38 597
18.11.0	Drucken von Zeitungen	52	151 777	146 763	5 014	18 920	2 197
18.12.0	Drucken a.n.g.	438	696 454	667 321	29 133	109 755	27 063
18.13.0	Druck- und Medienstufe	160	63 828	62 450	1 377	11 755	6 144
18.14.0	Binden von Druckerzeugnissen und damit verbundene Dienstleistungen	45	33 649	33 187	463	6 172	3 193
18.20.0	Vervielfältigung von bespielten Ton-, Bild- und Datenträgern	39	10 225	10 060	165	1 817	822
19	Kokerei und Mineralölverarbeitung	10	111 562	97 189	14 372	12 912	19
19.10.0	Kokerei	•	•	•	•	•	•
19.20.0	Mineralölverarbeitung	•	•	•	•	•	•
20	Herstellung von chemischen Erzeugnissen	343	22 375 933	19 528 859	2 847 074	2 694 381	- 693 419
20.1	Herstellung von chemischen Grundstoffen, Düngemitteln und Stickstoffverbindungen, Kunststoffen in Primärformen und synthetischem Kautschuk in Primärformen	103	16 211 078	14 128 458	2 082 620	1 741 365	- 585 727
20.11.0	Herstellung von Industriegasen	•	•	•	•	•	•
20.12.0	Herstellung von Farbstoffen und Pigmenten	13	1 313 301	1 157 272	156 029	101 560	- 64 649
20.13.0	Herstellung von sonstigen anorganischen Grundstoffen und Chemikalien	17	751 178	677 099	74 079	68 908	- 34 669
20.14.0	Herstellung von sonstigen organischen Grundstoffen und Chemikalien	24	7 208 455	6 368 147	840 308	797 929	- 227 328
20.15.0	Herstellung von Düngemitteln und Stickstoffverbindungen	•	•	•	•	•	•
20.16.0	Herstellung von Kunststoffen in Primärformen	35	6 196 207	5 416 150	780 057	643 912	- 309 469
20.17.0	Herstellung von synthetischem Kautschuk in Primärformen	•	•	•	•	•	•
20.20.0	Herstellung von Schädlingsbekämpfungsmitteln, Pflanzenschutz- und Desinfektionsmitteln	13	82 415	67 781	14 633	12 651	2 026
20.30.0	Herstellung von Anstrichmitteln, Druckfarben und Kitt	31	1 545 245	1 361 895	183 350	211 661	5 210
20.4	Herstellung von Seifen, Wasch-, Reinigungs- und Körperpflegemitteln sowie von Duftstoffen	121	3 165 813	2 805 965	359 848	569 690	- 94 528
20.41.0	Herstellung von Seifen, Wasch-, Reinigungs- und Poliermitteln	•	•	•	•	•	•

2. Umsatzsteuerpflichtige, steuerbarer Umsatz, Umsatzsteuer vor Abzug der Vorsteuer und Umsatzsteuer-Vorauszahlung in Hessen 2022 nach wirtschaftlicher Gliederung

Branchenschlüssel	Wirtschaftliche Gliederung	Steuerpflichtige	Steuerbarer Umsatz	davon		Umsatzsteuer vor Abzug der Vorsteuer	Umsatzsteuer-Vorauszahlung
				Lieferungen und Leistungen	Innere-gemeinschaftliche Erwerbe		
1 000 Euro							
20.42.0	Herstellung von Körperpflegemitteln und Duftstoffen	•	•	•	•	•	•
20.5	Herstellung von sonstigen chemischen Erzeugnissen	71	1 140 662	974 646	166 016	142 921	- 9 249
20.51.0	Herstellung von pyrotechnischen Erzeugnissen	•	•	•	•	•	•
20.52.0	Herstellung von Klebstoffen	8	200 473	178 973	21 500	21 218	- 4 829
20.53.0	Herstellung von etherischen Ölen	•	•	•	•	•	•
20.59.0	Herstellung von sonstigen chemischen Erzeugnissen a.n.g.	59	939 096	794 581	144 515	121 560	- 4 367
20.60.0	Herstellung von Chemiefasern	4	230 720	190 114	40 605	16 093	- 11 150
21	Herstellung von pharmazeutischen Erzeugnissen	83	32 536 181	28 838 468	3 697 714	3 080 675	- 627 571
21.10.0	Herstellung von pharmazeutischen Grundstoffen	9	8 226 088	7 224 824	1 001 265	992 209	- 112 047
21.20.0	Herstellung von pharmazeutischen Spezialitäten u. sonstigen pharmazeutischen Erzeugnissen	74	24 310 093	21 613 644	2 696 449	2 088 466	- 515 524
22	Herstellung von Gummi- und Kunststoffwaren	508	8 232 295	7 022 761	1 209 534	1 200 633	87 669
22.1	Herstellung von Gummiwaren	83	3 763 384	3 167 400	595 985	597 254	10 860
22.11.0	Herstellung v. Runderneuerung von Bereifungen	•	•	•	•	•	•
22.19.0	Herstellung von sonstigen Gummiwaren	•	•	•	•	•	•
22.2	Herstellung von Kunststoffwaren	425	4 468 910	3 855 361	613 549	603 379	76 809
22.21.0	Herstellung von Platten, Folien, Schläuchen und Profilen aus Kunststoffen	81	1 609 493	1 332 319	277 174	185 933	- 1 776
22.22.0	Herstellung von Verpackungsmitteln aus Kunststoffen	58	670 376	567 013	103 363	92 353	14 449
22.23.0	Herstellung von Baubedarfsartikeln aus Kunststoffen	100	690 883	624 226	66 657	113 664	34 366
22.29.0	Herstellung von sonstigen Kunststoffwaren	186	1 498 158	1 331 803	166 354	211 429	29 770
23	Herstellung von Glas und Glaswaren, Keramik, Verarbeitung von Steinen und Erden	748	4 702 733	4 371 468	331 265	754 922	151 364
23.1	Herstellung von Glas und Glaswaren	61	107 609	103 502	4 106	14 361	4 297
23.11.0	Herstellung von Flachglas	4	4 442	4 436	6	845	427
23.12.0	Veredlung und Bearbeitung von Flachglas	22	70 954	67 706	3 248	8 174	2 123
23.13.0	Herstellung von Hohlglas	4	1 198	1 150	49	166	35
23.14.0	Herstellung von Glasfasern und Waren daraus	6	5 654	5 621	33	880	183
23.19.0	Herstellung, Veredlung und Bearbeitung von sonstigem Glas einschließlich technischen Glaswaren	25	25 361	24 590	771	4 297	1 529
23.20.0	Herstellung von feuerfesten keramischen Werkstoffen und Waren	10	529 145	476 224	52 921	69 878	- 6 550
23.3	Herstellung von keramischen Baumaterialien	32	89 855	74 913	14 943	14 329	3 223
23.31.0	Herstellung von keramischen Wand- und Bodenfliesen und -platten	19	20 455	20 076	379	3 073	454
23.32.0	Herstellung von Ziegeln und sonstiger Baukeramik	13	69 401	54 837	14 564	11 256	2 769
23.4	Herstellung von sonstigen Porzellan- und keramischen Erzeugnissen	•	•	•	•	•	•

2. Umsatzsteuerpflichtige, steuerbarer Umsatz, Umsatzsteuer vor Abzug der Vorsteuer und Umsatzsteuer-Vorauszahlung in Hessen 2022 nach wirtschaftlicher Gliederung

Branchenschlüssel	Wirtschaftliche Gliederung	Steuerpflichtige	Steuerbarer Umsatz	davon		Umsatzsteuer vor Abzug der Vorsteuer	Umsatzsteuer-Vorauszahlung
				Lieferungen und Leistungen	Innergemeinschaftliche Erwerbe		
1 000 Euro							
23.41.0	Herstellung von keramischen Haushaltswaren und Ziergegenständen	28	5 513	4 895	617	1 027	540
23.42.0	Herstellung von Sanitärkeramik	17	7 146	7 141	5	1 276	621
23.43.0	Herstellung von Isolatoren und Isolierteilen aus Keramik	•	•	•	•	•	•
23.44.0	Herstellung von keramischen Erzeugnissen für sonstige technische Zwecke	•	•	•	•	•	•
23.49.0	Herstellung von sonstigen keramischen Erzeugnissen	9	3 781	3 700	80	814	403
23.5	Herstellung von Zement, Kalk und gebranntem Gips	•	•	•	•	•	•
23.51.0	Herstellung von Zement	•	•	•	•	•	•
23.52.0	Herstellung von Kalk und gebranntem Gips	•	•	•	•	•	•
23.6	Herstellung von Erzeugnissen aus Beton, Zement und Gips	157	1 835 747	1 741 789	93 958	328 280	77 504
23.61.0	Herstellung von Erzeugnissen aus Beton, Zement und Kalksandstein für den Bau	93	1 077 021	1 019 821	57 199	188 125	52 807
23.62.0	Herstellung von Gipsezeugnissen für den Bau	•	•	•	•	•	•
23.63.0	Herstellung von Frischbeton (Transportbeton)	26	517 124	507 130	9 994	98 862	13 761
23.64.0	Herstellung von Mörtel und anderem Beton (Trockenbeton)	•	•	•	•	•	•
23.65.0	Herstellung von Faserzementwaren	•	•	•	•	•	•
23.69.0	Herstellung von sonstigen Erzeugnissen aus Beton, Zement und Gips a.n.g.	13	25 205	24 889	315	4 217	815
23.70.0	Be- und Verarbeitung von Naturwerksteinen und Natursteinen a.n.g.	389	215 733	206 466	9 268	40 916	19 218
23.9	Herstellung von Schleifkörpern und Schleifmitteln auf Unterlage sowie sonstigen Erzeugnissen aus nichtmetallischen Mineralien a.n.g.	38	710 926	588 602	122 324	109 578	17 545
23.91	Herstellung von Schleifkörpern und Schleifmitteln auf Unterlage	11	239 866	201 575	38 292	25 744	– 1 831
23.99.0	Herstellung von sonstigen Erzeugnissen aus nichtmetallischen Mineralien a.n.g.	27	471 060	387 028	84 032	83 834	19 376
24	Metallerzeugung und -bearbeitung	152	2 633 969	2 463 870	170 100	328 897	3 283
24.10.0	Erzeugung von Roheisen, Stahl und Ferrolegierungen	40	48 426	42 320	6 106	8 040	2 402
24.20.0	Herstellung von Stahlrohren, Rohrform-, Rohrverschluss- und Rohrverbindungsstücken aus Stahl	19	44 279	42 047	2 233	6 777	1 742
24.3	Sonstige erste Bearbeitung von Eisen und Stahl	9	3 354	3 295	59	578	287
24.31.0	Herstellung von Blankstahl	•	•	•	•	•	•
24.32.0	Herstellung von Kaltband mit einer Breite von weniger als 600 mm	•	•	•	•	•	•
24.33.0	Herstellung von Kaltprofilen	—	—	—	—	—	—
24.34.0	Herstellung von kaltgezogenem Draht	4	2 579	2 553	26	436	195
24.4	Erzeugung und erste Bearbeitung von NE-Metallen	42	779 085	720 348	58 737	88 391	– 17 952
24.41.0	Erzeugung und erste Bearbeitung von Edelmetallen	•	•	•	•	•	•

2. Umsatzsteuerpflichtige, steuerbarer Umsatz, Umsatzsteuer vor Abzug der Vorsteuer und Umsatzsteuer-Vorauszahlung in Hessen 2022 nach wirtschaftlicher Gliederung

Branchenschlüssel	Wirtschaftliche Gliederung	Steuerpflichtige	Steuerbarer Umsatz	davon		Umsatzsteuer vor Abzug der Vorsteuer	Umsatzsteuer-Vorauszahlung
				Lieferungen und Leistungen	Innere-gemeinschaftliche Erwerbe		
1 000 Euro							
24.42.0	Erzeugung und erste Bearbeitung von Aluminium	6	9 385	9 281	105	1 750	716
24.43.0	Erzeugung und erste Bearbeitung von Blei, Zink und Zinn	•	•	•	•	•	•
24.44.0	Erzeugung und erste Bearbeitung von Kupfer	3	12 986	12 409	578	1 847	1 401
24.45.0	Erzeugung und erste Bearbeitung von sonstigen NE-Metallen	•	•	•	•	•	•
24.46.0	Aufbereitung von Kernbrennstoffen	—	—	—	—	—	—
24.5	Gießereien	42	1 758 824	1 655 859	102 965	225 110	16 803
24.51.0	Eisengießereien	15	1 608 959	1 526 591	82 369	196 382	6 634
24.52.0	Stahlgießereien	•	•	•	•	•	•
24.53.0	Leichtmetallgießereien	•	•	•	•	•	•
24.54.0	Buntmetallgießereien	•	•	•	•	•	•
25	Herstellung von Metallerzeugnissen	2 420	12 920 905	11 353 583	1 567 322	1 813 418	233 778
25.1	Stahl- und Leichtmetallbau	576	1 601 652	1 449 191	152 461	256 798	39 433
25.11.0	Herstellung von Metallkonstruktionen	376	1 112 797	1 004 734	108 063	173 806	20 153
25.12.0	Herstellung von Ausbauelementen aus Metall	200	488 855	444 457	44 398	82 992	19 280
25.2	Herstellung von Metalltanks und -behältern; Herstellung von Heizkörpern und -kesseln für Zentralheizungen	•	•	•	•	•	•
25.21.0	Herstellung von Heizkörpern und -kesseln für Zentralheizungen	•	•	•	•	•	•
25.29.0	Herstellung von Sammelbehältern, Tanks u.ä. Behältern aus Metall	20	218 891	176 774	42 117	34 713	3 280
25.30.0	Herstellung von Dampfkesseln (ohne Zentralheizungskessel)	•	•	•	•	•	•
25.40.0	Herstellung von Waffen und Munition	13	4 864	4 725	138	795	224
25.5	Herstellung von Schmiede-, Press-, Zieh- und Stanzteilen, gewalzten Ringen und pulvermetallurgischen Erzeugnissen	•	•	•	•	•	•
25.6	Oberflächenveredlung und Wärmebehandlung; Mechanik a.n.g.	1 189	1 767 022	1 693 289	73 733	294 158	87 955
25.61.0	Oberflächenveredlung und Wärmebehandlung	176	566 220	548 971	17 249	93 310	21 718
25.62.0	Mechanik a.n.g.	1 013	1 200 802	1 144 318	56 484	200 848	66 238
25.7	Herstellung von Schneidwaren, Werkzeugen, Schlössern und Beschlägen aus unedlen Metallen	247	1 328 982	1 119 755	209 227	177 241	32 006
25.71.0	Herstellung von Schneidwaren und Bestecken aus unedlen Metallen	10	7 332	7 279	53	1 518	751
25.72.0	Herstellung von Schlössern und Beschlägen aus unedlen Metallen	39	508 453	368 289	140 164	72 347	18 911
25.73	Herstellung von Werkzeugen	198	813 197	744 188	69 010	103 376	12 344
25.73.1	Herstellung von Handwerkzeugen	78	342 146	291 778	50 369	38 656	1 515
25.73.2	Herstellung von Sägen und von Maschinenwerkzeugen für die Holzbearbeitung	•	•	•	•	•	•
25.73.3	Herstellung von auswechselbaren Werkzeugen für die Metallbearbeitung a.n.g.	47	122 970	118 842	4 128	17 411	4 510
25.73.4	Herstellung von Geräten für die Landwirtschaft	—	—	—	—	—	—

2. Umsatzsteuerpflichtige, steuerbarer Umsatz, Umsatzsteuer vor Abzug der Vorsteuer und Umsatzsteuer-Vorauszahlung in Hessen 2022 nach wirtschaftlicher Gliederung

Branchenschlüssel	Wirtschaftliche Gliederung	Steuerpflichtige	Steuerbarer Umsatz	davon		Umsatzsteuer vor Abzug der Vorsteuer	Umsatzsteuer-Vorauszahlung
				Lieferungen und Leistungen	Innere-gemeinschaftliche Erwerbe		
1 000 Euro							
25.73.5	Herstellung von sonstigen Werkzeugen	•	•	•	•	•	•
25.9	Herstellung von sonstigen Metallwaren	257	2 898 221	2 624 211	274 011	346 991	– 8 257
25.91.0	Herstellung von Fässern, Trommeln, Dosen, Eimern u.ä. Behältern aus Metall	•	•	•	•	•	•
25.92.0	Herstellung von Verpackungen und Verschlüssen aus Eisen, Stahl und NE-Metall	14	188 756	161 568	27 187	14 400	– 7 251
25.93.0	Herstellung von Drahtwaren, Ketten und Federn	24	299 673	267 028	32 645	40 782	1 343
25.94.0	Herstellung von Schrauben und Nieten	•	•	•	•	•	•
25.99.0	Herstellung von sonstigen Metallwaren a.n.g.	197	1 435 613	1 288 394	147 219	191 032	23 129
26	Herstellung von Datenverarbeitungsgeräten, elektronischen und optischen Erzeugnissen	1 009	14 174 534	11 486 491	2 688 044	2 094 081	465 824
26.1	Herstellung von elektronischen Bauelementen und Leiterplatten	205	1 425 530	1 130 732	294 799	232 895	70 251
26.11	Herstellung von elektronischen Bauelementen	195	1 393 965	1 101 019	292 946	228 403	69 934
26.11.1	Herstellung von Solarzellen und Solarmodulen	37	164 903	123 799	41 105	30 554	12 553
26.11.9	Herstellung von sonstigen elektronischen Bauelementen	158	1 229 062	977 220	251 842	197 848	57 381
26.12.0	Herstellung von bestückten Leiterplatten	10	31 565	29 713	1 852	4 492	317
26.20.0	Herstellung von Datenverarbeitungsgeräten und peripheren Geräten	•	•	•	•	•	•
26.30.0	Herstellung von Geräten und Einrichtungen der Telekommunikationstechnik	•	•	•	•	•	•
26.40.0	Herstellung von Geräten der Unterhaltungselektronik	43	82 244	76 334	5 911	11 987	327
26.5	Herstellung von Mess-, Kontroll-, Navigations- u.ä. Instrumenten und Vorrichtungen; Herstellung von Uhren	293	3 725 785	3 445 757	280 027	398 661	– 26 539
26.51	Herstellung von Mess-, Kontroll-, Navigations- u.ä. Instrumenten und Vorrichtungen	281	3 680 902	3 402 385	278 517	392 378	– 27 081
26.51.1	Herstellung von elektrischen Mess-, Kontroll-, Navigations- u.ä. Instrumenten und Vorrichtungen	255	3 281 807	3 014 068	267 739	356 880	– 18 008
26.51.2	Herstellung von nicht elektrischen Mess-, Kontroll-, Navigations- u.ä. Instrumenten und Vorrichtungen	20	248 379	241 889	6 490	20 592	– 6 145
26.51.3	Herstellung von Prüfmaschinen	6	150 716	146 428	4 288	14 905	– 2 928
26.52.0	Herstellung von Uhren	12	44 883	43 372	1 511	6 283	542
26.60.0	Herstellung von Bestrahlungs- und Elektrotherapiegeräten und elektromedizinischen Geräten	40	97 281	84 924	12 357	11 356	– 6 707
26.70.0	Herstellung von optischen und fotografischen Instrumenten und Geräten	94	1 654 070	1 505 993	148 077	112 225	– 80 410
26.80.0	Herstellung von magnetischen und optischen Datenträgern	11	5 391	5 089	302	881	– 84
27	Herstellung von elektrischen Ausrüstungen	506	10 547 830	9 312 015	1 235 815	1 283 051	– 110 270
27.1	Herstellung von Elektromotoren, Generatoren, Transformatoren, Elektrizitätsverteilungs- und schalteneinrichtungen	140	3 900 245	3 470 293	429 952	521 757	1 894

2. Umsatzsteuerpflichtige, steuerbarer Umsatz, Umsatzsteuer vor Abzug der Vorsteuer und Umsatzsteuer-Vorauszahlung in Hessen 2022 nach wirtschaftlicher Gliederung

Branchenschlüssel	Wirtschaftliche Gliederung	Steuerpflichtige	Steuerbarer Umsatz	davon		Umsatzsteuer vor Abzug der Vorsteuer	Umsatzsteuer-Vorauszahlung
				Lieferungen und Leistungen	Innergemeinschaftliche Erwerbe		
1 000 Euro							
27.11.0	Herstellung von Elektromotoren, Generatoren, und Transformatoren	79	677 684	639 144	38 540	79 639	- 2 606
27.12.0	Herstellung von Elektrizitätsverteilungs- und -schaltanlagen	61	3 222 560	2 831 148	391 412	442 118	4 499
27.20.0	Herstellung von Batterien und Akkumulatoren	10	1 136 968	912 836	224 131	123 500	- 38 938
27.3	Herstellung von Kabeln und elektrischem Installationsmaterial	80	3 087 799	2 818 361	269 438	345 782	- 37 424
27.31.0	Herstellung von Glasfaserkabeln
27.32.0	Herstellung von sonstigen elektronischen und elektrischen Drähten und Kabeln
27.33.0	Herstellung von elektrischem Installationsmaterial
27.40.0	Herstellung von elektrischen Lampen und Leuchten	71	156 079	141 730	14 350	25 207	7 120
27.5	Herstellung von Haushaltsgeräten	38	987 509	841 734	145 774	118 410	- 32 217
27.51.0	Herstellung von elektrischen Haushaltsgeräten
27.52.0	Herstellung von nichtelektrischen Haushaltsgeräten
27.90.0	Herstellung von sonstigen elektrischen Ausrüstungen und Geräten a.n.g.	167	1 279 230	1 127 061	152 169	148 394	- 10 704
28	Maschinenbau	1 289	15 207 933	13 382 446	1 825 486	1 670 628	- 243 508
28.1	Herstellung von nicht wirtschaftszweigspezifischen Maschinen	190	2 616 418	2 385 648	230 771	289 280	- 13 518
28.11.0	Herstellung von Verbrennungsmotoren und Turbinen (ohne Motoren für Luft- und Straßenfahrzeuge)	14	32 750	32 181	569	5 632	1 870
28.12.0	Herstellung von hydraulischen und pneumatischen Komponenten und Systemen	31	321 412	286 793	34 619	34 101	- 3 903
28.13.0	Herstellung von Pumpen und Kompressoren a.n.g.	50	846 246	756 334	89 912	92 516	- 7 559
28.14.0	Herstellung von Armaturen a.n.g.	38	737 046	680 054	56 991	78 965	829
28.15.0	Herstellung von Lagern, Getrieben, Zahnrädern und Antriebselementen	57	678 965	630 286	48 679	78 066	- 4 755
28.2	Herstellung von sonstigen nicht wirtschaftszweigspezifischen Maschinen	530	7 825 554	6 598 217	1 227 337	907 918	- 91 406
28.21	Herstellung von Öfen und Brennern	42	147 545	134 996	12 549	11 177	- 9 778
28.21.1	Herstellung von Solarwärmekollektoren	10	10 543	9 792	751	1 620	404
28.21.9	Herstellung von sonstigen Öfen und Brennern	32	137 002	125 204	11 798	9 557	- 10 183
28.22.0	Herstellung von Hebezeugen und Fördermitteln	65	5 218 085	4 217 788	1 000 298	595 168	- 76 420
28.23.0	Herstellung von Büromaschinen (ohne Datenverarbeitungsgeräte und periphere Geräte)	28	69 579	65 659	3 920	10 543	2 787
28.24.0	Herstellung von handgeführten Werkzeugen mit Motorantrieb	91	284 153	245 324	38 828	39 566	7 737
28.25.0	Herstellung von kälte- und lufttechnischen Erzeugnissen, nicht für den Haushalt	121	770 598	695 630	74 969	116 772	22 840
28.29.0	Herstellung von sonstigen nicht wirtschaftszweigspezifischen Maschinen a.n.g.	183	1 335 593	1 238 820	96 773	134 691	- 38 571
28.30.0	Herstellung von land- und forstwirtschaftlichen Maschinen	19	159 789	123 111	36 678	18 760	615

2. Umsatzsteuerpflichtige, steuerbarer Umsatz, Umsatzsteuer vor Abzug der Vorsteuer und Umsatzsteuer-Vorauszahlung in Hessen 2022 nach wirtschaftlicher Gliederung

Branchenschlüssel	Wirtschaftliche Gliederung	Steuerpflichtige	Steuerbarer Umsatz	davon		Umsatzsteuer vor Abzug der Vorsteuer	Umsatzsteuer-Vorauszahlung
				Lieferungen und Leistungen	Innere-gemeinschaftliche Erwerbe		
1 000 Euro							
28.4	Herstellung von Werkzeugmaschinen	131	951 400	887 800	63 600	93 155	- 23 871
28.41.0	Herstellung von Werkzeugmaschinen für die Metallbearbeitung	75	605 259	561 288	43 971	67 102	- 4 573
28.49.0	Herstellung von sonstigen Werkzeugmaschinen	56	346 142	326 513	19 629	26 054	- 19 299
28.9	Herstellung von Maschinen für sonstige bestimmte Wirtschaftszweige	419	3 654 771	3 387 670	267 100	361 515	- 115 328
28.91.0	Herstellung von Maschinen für die Metallherzeugung, von Walzwerkseinrichtungen und Gießmaschinen
28.92	Herstellung von Bergwerks-, Bau- und Baustoffmaschinen	31	279 701	254 713	24 988	19 496	- 19 157
28.92.1	Herstellung von Bergwerksmaschinen
28.92.2	Herstellung von Bau- und Baustoffmaschinen
28.93.0	Herstellung von Maschinen für die Nahrungs- und Genussmittelerzeugung und die Tabakverarbeitung	41	427 740	414 991	12 749	29 314	- 25 088
28.94.0	Herstellung von Maschinen für die Textil- und Bekleidungsherstellung und die Lederverarbeitung	21	438 507	408 380	30 127	21 329	- 38 116
28.95.0	Herstellung von Maschinen für die Papierherzeugung und -verarbeitung	7	155 579	128 790	26 790	30 526	13 704
28.96.0	Herstellung von Maschinen für die Verarbeitung von Kunststoffen und Kautschuk
28.99.0	Herstellung von Maschinen für sonstige bestimmte Wirtschaftszweige a.n.g.	295	2 216 192	2 059 729	156 463	243 340	- 49 142
29	Herstellung von Kraftwagen und Kraftwagenteilen	272	17 866 076	12 309 960	5 556 116	2 942 776	548 638
29.1	Herstellung von Kraftwagen und Kraftwagenmotoren
29.10.1	Herstellung von Personenkraftwagen und Personenkraftwagenmotoren
29.10.2	Herstellung von Nutzkraftwagen und Nutzkraftwagenmotoren	10	4 426	4 379	48	518	- 904
29.20.0	Herstellung von Karosserien, Aufbauten und Anhängern
29.3	Herstellung v. Teilen u. Zubehör für Kraftwagen	143	5 565 946	4 493 927	1 072 019	739 785	10 704
29.31.0	Herstellung elektrischer und elektronischer Ausrüstungsgegenstände für Kraftwagen	15	375 230	319 144	56 086	26 933	- 26 635
29.32.0	Herstellung von sonstigen Teilen und sonstigem Zubehör für Kraftwagen	128	5 190 715	4 174 783	1 015 932	712 852	37 339
30	Sonstiger Fahrzeugbau	77	1 559 343	1 340 733	218 610	223 047	13 060
30.1	Schiff- und Bootsbau	14	13 891	11 942	1 949	2 064	657
30.11.0	Schiffbau (ohne Boots- und Yachtbau)	5	6 168	5 796	372	687	43
30.12.0	Boots- und Yachtbau	9	7 723	6 147	1 577	1 377	614
30.2	Schienenfahrzeugbau
30.20.1	Herstellung von Lokomotiven und anderen Schienenfahrzeugen
30.20.2	Herstellung von Eisenbahninfrastruktur
30.30.0	Luft- und Raumfahrzeugbau	19	314 685	292 560	22 125	23 863	- 7 807

2. Umsatzsteuerpflichtige, steuerbarer Umsatz, Umsatzsteuer vor Abzug der Vorsteuer und Umsatzsteuer-Vorauszahlung in Hessen 2022 nach wirtschaftlicher Gliederung

Branchenschlüssel	Wirtschaftliche Gliederung	Steuerpflichtige	Steuerbarer Umsatz	davon		Umsatzsteuer vor Abzug der Vorsteuer	Umsatzsteuer-Vorauszahlung
				Lieferungen und Leistungen	Innere-gemeinschaftliche Erwerbe		
1 000 Euro							
30.40.0	Herstellung von militärischen Kampffahrzeugen
30.9	Herstellung von Fahrzeugen a.n.g.	38	638 834	484 145	154 689	92 038	5 968
30.91.0	Herstellung von Krafträdern
30.92.0	Herstellung von Fahrrädern sowie von Behindertenfahrzeugen
30.99.0	Herstellung von sonstigen Fahrzeugen a.n.g.
31	Herstellung von Möbeln	595	1 245 220	1 066 266	178 955	197 818	44 978
31.01.0	Herstellung von Büro- und Ladenmöbeln	65	480 810	420 381	60 429	80 538	21 256
31.02.0	Herstellung von Küchenmöbeln	64	52 217	51 807	409	9 686	3 097
31.03.0	Herstellung von Matratzen	7	23 885	21 317	2 569	3 887	887
31.09	Herstellung von sonstigen Möbeln	459	688 308	572 761	115 548	103 707	19 737
31.09.1	Herstellung von Polstermöbeln	45	62 947	55 510	7 437	10 046	3 603
31.09.9	Herstellung von sonstigen Möbeln a.n.g.	414	625 361	517 251	108 110	93 661	16 134
32	Herstellung von sonstigen Waren	1 352	8 316 373	7 457 040	859 332	794 904	- 196 811
32.1	Herstellung von Münzen, Schmuck und ähnlichen Erzeugnissen	222	91 254	83 021	8 233	16 353	5 752
32.11.0	Herstellung von Münzen
32.12.0	Herstellung von Schmuck, Gold- und Silberschmiedewaren (ohne Fantasieschmuck)
32.13.0	Herstellung von Fantasieschmuck	32	5 643	5 424	219	1 063	435
32.20.0	Herstellung von Musikinstrumenten	85	57 247	55 898	1 350	5 844	1 385
32.30.0	Herstellung von Sportgeräten	33	96 069	89 077	6 992	16 406	3 842
32.40.0	Herstellung von Spielwaren	49	104 728	90 058	14 670	15 744	- 304
32.5	Herstellung von medizinischen und zahnmedizinischen Apparaten und Materialien	748	7 389 230	6 646 401	742 829	660 024	- 213 069
32.50.1	Herstellung von medizintechnischen Apparaten und Materialien a.n.g.	168	6 677 585	6 000 349	677 236	588 583	- 223 460
32.50.2	Herstellung von orthopädischen Erzeugnissen	147	179 123	176 526	2 597	18 428	2 702
32.50.3	Zahntechnische Laboratorien	433	532 522	469 526	62 996	53 012	7 689
32.9	Herstellung von Erzeugnissen a.n.g.	215	577 844	492 585	85 259	80 533	5 583
32.91.0	Herstellung von Besen und Bürsten	8	101 846	88 195	13 651	11 488	662
32.99.0	Herstellung von sonstigen Erzeugnissen a.n.g.	207	475 998	404 390	71 608	69 045	4 921
33	Reparatur und Installation von Maschinen und Ausrüstungen	960	1 349 236	1 266 164	83 072	221 719	61 805
33.1	Reparatur von Metallerzeugnissen, Maschinen und Ausrüstungen	638	527 283	505 326	21 957	93 850	22 990
33.11.0	Reparatur von Metallerzeugnissen	31	61 343	60 633	710	11 643	5 379
33.12.0	Reparatur von Maschinen	271	275 445	265 630	9 815	49 548	12 512
33.13.0	Reparatur von elektronischen und optischen Geräten	45	26 824	25 181	1 644	4 805	1 505
33.14.0	Reparatur von elektrischen Ausrüstungen	26	36 064	33 746	2 318	5 910	2 041
33.15.0	Reparatur und Instandhaltung von Schiffen, Booten und Yachten	10	2 524	2 363	161	472	194
33.16.0	Reparatur und Instandhaltung von Luft- und Raumfahrzeugen	14	42 828	38 283	4 545	5 773	- 1 259

2. Umsatzsteuerpflichtige, steuerbarer Umsatz, Umsatzsteuer vor Abzug der Vorsteuer und Umsatzsteuer-Vorauszahlung in Hessen 2022 nach wirtschaftlicher Gliederung

Branchenschlüssel	Wirtschaftliche Gliederung	Steuerpflichtige	Steuerbarer Umsatz	davon		Umsatzsteuer vor Abzug der Vorsteuer	Umsatzsteuer-Vorauszahlung
				Lieferungen und Leistungen	Innergemeinschaftliche Erwerbe		
1 000 Euro							
33.17.0	Reparatur und Instandhaltung von Fahrzeugen a.n.g.	221	70 480	68 102	2 377	13 517	1 642
33.19.0	Reparatur von sonstigen Ausrüstungen	20	11 775	11 387	388	2 181	976
33.20.0	Installation von Maschinen und Ausrüstungen a.n.g.	322	821 953	760 838	61 115	127 869	38 815
D	Energieversorgung	4 044	23 007 325	22 894 956	112 368	4 976 238	1 556 376
35	Energieversorgung	4 044	23 007 325	22 894 956	112 368	4 976 238	1 556 376
35.1	Elektrizitätsversorgung	3 796	21 415 662	21 304 827	110 835	4 661 915	1 456 636
35.11	Elektrizitätserzeugung	3 644	6 447 259	6 375 072	72 188	1 439 188	573 004
35.11.1	Elektrizitätserzeugung ohne Verteilung	361	109 054	105 824	3 230	19 798	10 999
35.11.2	Elektrizitätserzeugung mit Fremdbezug zur Verteilung	681	3 560 966	3 507 421	53 545	901 813	382 029
35.11.3	Elektrizitätserzeugung ohne Fremdbezug zur Verteilung	2 602	2 777 239	2 761 826	15 413	517 577	179 976
35.12.0	Elektrizitätsübertragung
35.13.0	Elektrizitätsverteilung
35.14.0	Elektrizitätshandel	62	5 871 224	5 870 278	945	1 432 229	426 310
35.2	Gasversorgung	163	1 289 269	1 288 559	710	261 971	103 725
35.21	Gaserzeugung
35.21.1	Gaserzeugung ohne Verteilung
35.21.2	Gaserzeugung mit Fremdbezug zur Verteilung	61	838 595	838 583	12	169 911	71 862
35.21.3	Gaserzeugung ohne Fremdbezug zur Verteilung	82	83 684	83 258	425	13 001	3 038
35.22.0	Gasverteilung durch Rohrleitungen	14	284 420	284 149	271	56 892	17 935
35.23.0	Gashandel durch Rohrleitungen
35.30.0	Wärme- und Kälteversorgung	85	302 394	301 570	824	52 353	- 3 985
E	Wasserversorgung; Abwasser- und Abfallentsorgung und Beseitigung von Umweltverschmutzungen	850	4 800 856	4 703 468	97 388	731 008	85 746
36	Wasserversorgung	328	833 076	831 591	1 486	84 596	- 25 402
36.00.1	Wassergewinnung mit Fremdbezug zur Verteilung	19	72 860	72 818	42	8 756	- 912
36.00.2	Wassergewinnung ohne Fremdbezug zur Verteilung	283	684 714	683 294	1 421	71 187	- 20 963
36.00.3	Wasserverteilung ohne Gewinnung	26	75 502	75 480	23	4 653	- 3 527
37	Abwasserentsorgung	89	115 061	113 903	1 158	20 146	9 574
37.00.1	Betrieb der Sammelkanalisation	76	99 132	98 203	929	17 135	8 943
37.00.2	Betrieb von Kläranlagen	13	15 929	15 700	229	3 010	631
38	Sammlung, Behandlung und Beseitigung von Abfällen; Rückgewinnung	385	3 717 232	3 622 572	94 660	601 586	95 125
38.1	Sammlung von Abfällen	129	821 917	817 250	4 668	123 914	27 036
38.11.0	Sammlung nicht gefährlicher Abfälle
38.12.0	Sammlung gefährlicher Abfälle
38.2	Abfallbehandlung und -beseitigung	129	1 334 096	1 330 375	3 722	217 702	61 283
38.21.0	Behandlung und Beseitigung nicht gefährlicher Abfälle	116	1 156 183	1 153 063	3 120	183 972	52 262

2. Umsatzsteuerpflichtige, steuerbarer Umsatz, Umsatzsteuer vor Abzug der Vorsteuer und Umsatzsteuer-Vorauszahlung in Hessen 2022 nach wirtschaftlicher Gliederung

Branchenschlüssel	Wirtschaftliche Gliederung	Steuerpflichtige	Steuerbarer Umsatz	davon		Umsatzsteuer vor Abzug der Vorsteuer	Umsatzsteuer-Vorauszahlung
				Lieferungen und Leistungen	Innere-gemeinschaftliche Erwerbe		
1 000 Euro							
38.22.0	Behandlung u. Beseitigung gefährlicher Abfälle	13	177 914	177 312	602	33 730	9 021
38.3	Rückgewinnung	127	1 561 219	1 474 948	86 271	259 970	6 807
38.31.0	Zerlegen von Schiffs- und Fahrzeugwracks und anderen Altwaren	22	15 003	14 993	10	1 011	93
38.32.0	Rückgewinnung sortierter Werkstoffe	105	1 546 216	1 459 955	86 261	258 959	6 713
39	Beseitigung von Umweltverschmutzungen und sonstige Entsorgung	48	135 487	135 403	84	24 680	6 449
F	Baugewerbe	25 902	27 197 127	26 947 764	249 363	4 932 541	1 750 922
41	Hochbau	1 741	7 190 012	7 150 514	39 499	1 459 330	556 095
41.1	Erschließung von Grundstücken; Bauträger	357	1 352 561	1 346 513	6 048	256 095	108 124
41.10.1	Erschließung von unbebauten Grundstücken	41	86 362	86 290	72	18 226	9 405
41.10.2	Bauträger für Nichtwohngebäude	66	553 982	553 069	913	159 648	60 953
41.10.3	Bauträger für Wohngebäude	250	712 217	707 154	5 064	78 221	37 766
41.2	Bau von Gebäuden	1 384	5 837 451	5 804 001	33 450	1 203 235	447 971
41.20.1	Bau von Gebäuden (ohne Fertigteilbau)	1 231	5 613 425	5 583 732	29 693	1 150 373	426 744
41.20.2	Errichtung von Fertigteilbauten	153	224 026	220 269	3 757	52 862	21 227
42	Tiefbau	710	2 906 689	2 892 195	14 494	552 333	156 692
42.1	Bau von Straßen und Bahnverkehrsstrecken	323	1 739 343	1 729 501	9 842	373 528	107 221
42.11.0	Bau von Straßen	268	1 159 944	1 157 914	2 029	265 881	75 851
42.12.0	Bau von Bahnverkehrsstrecken	43	230 179	229 600	579	32 980	1 079
42.13.0	Brücken- und Tunnelbau	12	349 221	341 987	7 234	74 668	30 291
42.2	Leitungstiefbau und Kläranlagenbau	190	768 785	767 033	1 752	115 635	34 438
42.21.0	Rohrleitungstiefbau, Brunnenbau und Kläranlagenbau	119	467 241	465 850	1 392	73 387	21 044
42.22.0	Kabelnetzleitungstiefbau	71	301 544	301 183	361	42 248	13 394
42.9	Sonstiger Tiefbau	197	398 561	395 661	2 900	63 170	15 032
42.91.0	Wasserbau	20	10 509	9 203	1 305	1 947	893
42.99.0	Sonstiger Tiefbau a.n.g.	177	388 053	386 458	1 595	61 223	14 139
43	Vorbereitende Baustellenarbeiten, Bauinstallation und sonstiges Ausbaugewerbe	23 451	17 100 425	16 905 055	195 370	2 920 878	1 038 135
43.1	Abbrucharbeiten und vorbereitende Baustellenarbeiten	642	564 132	561 562	2 569	86 377	18 352
43.11.0	Abbrucharbeiten	289	277 266	276 295	970	44 905	10 192
43.12.0	Vorbereitende Baustellenarbeiten	344	281 258	279 748	1 510	40 617	7 860
43.13.0	Test- und Suchbohrung	9	5 608	5 519	88	855	300
43.2	Bauinstallation	9 592	8 079 956	7 973 656	106 300	1 383 992	501 047
43.21.0	Elektroinstallation	2 568	2 822 777	2 782 923	39 854	495 723	192 503
43.22.0	Gas-, Wasser-, Heizungs- sowie Lüftungs- und Klimainstallation	2 947	3 500 360	3 465 436	34 924	626 482	226 785
43.29	Sonstige Bauinstallation	4 077	1 756 819	1 725 297	31 523	261 788	81 759
43.29.1	Dämmung gegen Kälte, Wärme, Schall und Erschütterung	3 086	1 082 770	1 069 142	13 629	155 576	48 948
43.29.9	Sonstige Bauinstallation a.n.g.	991	674 049	656 155	17 894	106 212	32 811
43.3	Sonstiger Ausbau	7 742	3 938 091	3 891 112	46 979	702 386	274 738

2. Umsatzsteuerpflichtige, steuerbarer Umsatz, Umsatzsteuer vor Abzug der Vorsteuer und Umsatzsteuer-Vorauszahlung in Hessen 2022 nach wirtschaftlicher Gliederung

Branchenschlüssel	Wirtschaftliche Gliederung	Steuerpflichtige	Steuerbarer Umsatz	davon		Umsatzsteuer vor Abzug der Vorsteuer	Umsatzsteuer-Vorauszahlung
				Lieferungen und Leistungen	Innere-gemeinschaftliche Erwerbe		
1 000 Euro							
43.31.0	Anbringen von Stuckaturen, Gipserei und Verputzerei	399	460 243	455 873	4 370	83 568	27 726
43.32.0	Bautischlerei und -schlosserei	1 792	919 967	902 471	17 496	166 114	65 508
43.33.0	Fußboden-, Fliesen- und Plattenlegerei, Tapeziererei	2 788	969 584	954 316	15 268	158 342	55 194
43.34	Malerei und Glaserei	2 079	1 110 846	1 107 890	2 956	209 366	97 562
43.34.1	Maler- und Lackierergewerbe	1 974	1 046 462	1 044 405	2 057	198 236	93 143
43.34.2	Glasergewerbe	105	64 384	63 485	899	11 130	4 418
43.39.0	Sonstiger Ausbau a.n.g.	684	477 451	470 562	6 889	84 997	28 748
43.9	Sonstige spezialisierte Bautätigkeiten	5 475	4 518 246	4 478 724	39 522	748 122	243 997
43.91	Dachdeckerei und Zimmerei	1 687	1 424 422	1 418 440	5 982	256 335	100 891
43.91.1	Dachdeckerei und Bauspenglerei	999	958 760	955 669	3 092	170 440	66 055
43.91.2	Zimmerei und Ingenieurholzbau	688	465 661	462 771	2 891	85 896	34 836
43.99	Sonstige spezialisierte Bautätigkeiten a.n.g.	3 788	3 093 825	3 060 285	33 540	491 787	143 106
43.99.1	Gerüstbau	269	229 801	229 407	394	43 711	22 295
43.99.2	Schornstein-, Feuerungs- und Industrieofenbau	70	78 053	66 257	11 796	13 802	5 774
43.99.9	Baugewerbe a.n.g.	3 449	2 785 971	2 764 621	21 350	434 274	115 038
G	Handel; Instandhaltung und Reparatur von Kraftfahrzeugen	41 096	250 209 534	214 253 881	35 955 653	38 600 016	4 223 606
45	Handel mit Kraftfahrzeugen; Instandhaltung und Reparatur von Kraftfahrzeugen	7 487	53 215 837	40 814 530	12 401 307	9 772 445	2 662 813
45.1	Handel mit Kraftwagen	2 909	42 717 102	31 342 615	11 374 487	7 892 037	2 321 682
45.11.0	Handel mit Kraftwagen mit einem Gesamtgewicht von 3,5 t oder weniger	2 752	42 144 719	30 864 403	11 280 316	7 802 310	2 315 266
45.19.0	Handel mit Kraftwagen mit einem Gesamtgewicht von mehr als 3,5 t	157	572 383	478 212	94 171	89 727	6 416
45.2	Instandhaltung und Reparatur von Kraftwagen	2 688	1 745 565	1 712 159	33 406	309 092	108 068
45.20.1	Lackieren von Kraftwagen	337	213 521	209 790	3 731	40 390	18 278
45.20.2	Autowaschanlagen	247	142 863	142 048	814	26 873	9 735
45.20.3	Instandhaltung und Reparatur von Kraftwagen mit einem Gesamtgewicht von 3,5 t oder weniger (ohne Lackierung und Autowäsche)	2 014	1 290 170	1 262 407	27 763	223 206	72 476
45.20.4	Instandhaltung und Reparatur von Kraftwagen mit einem Gesamtgewicht von mehr als 3,5 t (ohne Lackierung und Autowäsche)	90	99 012	97 914	1 097	18 624	7 579
45.3	Handel mit Kraftwagenteilen und -zubehör	1 579	7 756 809	7 082 635	674 174	1 392 747	169 500
45.31.0	Großhandel mit Kraftwagenteilen und -zubehör	271	6 781 903	6 178 568	603 335	1 225 140	138 489
45.32.0	Einzelhandel mit Kraftwagenteilen und -zubehör	1 308	974 906	904 066	70 839	167 606	31 012
45.40.0	Handel mit Krafrädern, Krafradteilen und -zubehör; Instandhaltung und Reparatur von Krafrädern	311	996 361	677 120	319 241	178 569	63 562
46	Großhandel (ohne Handel mit Kraftfahrzeugen)	10 756	165 756 217	144 274 480	21 481 737	24 038 993	716 670
46.1	Handelsvermittlung	3 639	1 624 807	1 498 682	126 125	252 118	64 447
46.11.0	Handelsvermittlung von landwirtschaftlichen Grundstoffen, lebenden Tieren, textilen Rohstoffen und Halbwaren	97	36 200	34 635	1 565	5 033	840

2. Umsatzsteuerpflichtige, steuerbarer Umsatz, Umsatzsteuer vor Abzug der Vorsteuer und Umsatzsteuer-Vorauszahlung in Hessen 2022 nach wirtschaftlicher Gliederung

Branchenschlüssel	Wirtschaftliche Gliederung	Steuerpflichtige	Steuerbarer Umsatz	davon		Umsatzsteuer vor Abzug der Vorsteuer	Umsatzsteuer-Vorauszahlung
				Lieferungen und Leistungen	Innergemeinschaftliche Erwerbe		
1 000 Euro							
46.12.0	Handelsvermittlung von Brennstoffen, Erzen, Metallen und technischen Chemikalien	91	63 221	60 469	2 752	11 116	2 122
46.13	Handelsvermittlung von Holz, Baustoffen und Anstrichmitteln	382	162 287	151 689	10 599	25 366	7 878
46.13.1	Handelsvermittlung von Rohholz, Holzhalbwaren und Bauelementen aus Holz	65	43 456	36 970	6 486	4 759	393
46.13.2	Handelsvermittlung von Baustoffen und Anstrichmitteln	317	118 831	114 718	4 113	20 607	7 485
46.14.0	Handelsvermittlung von Maschinen, technischem Bedarf, Wasser- und Luftfahrzeugen	596	335 982	309 059	26 923	54 203	14 863
46.15	Handelsvermittlung von Möbeln, Einrichtungs- und Haushaltsgegenständen, Eisen- und Metallwaren	382	126 736	122 287	4 449	23 685	9 543
46.16	Handelsvermittlung von Textilien, Bekleidung, Schuhen und Lederwaren	274	94 393	88 226	6 167	13 753	2 548
46.17	Handelsvermittlung von Nahrungsmitteln, Getränken und Tabakwaren	186	80 257	70 147	10 110	9 066	2 326
46.18	Handelsvermittlung von sonstigen Waren	1 238	568 777	515 642	53 135	85 692	21 723
46.18.1	Handelsvermittlung von feinmechanischen, Foto- und optischen Erzeugnissen	26	11 516	10 059	1 457	1 470	– 149
46.18.2	Handelsvermittlung von Uhren, Edelmetallwaren und Schmuck	47	25 994	25 232	762	1 666	503
46.18.3	Handelsvermittlung von Spielwaren und Musikinstrumenten	16	5 579	5 309	270	848	55
46.18.4	Handelsvermittlung von pharmazeutischen Erzeugnissen, medizinischen und orthopädischen Artikeln und Laborbedarf, Ärztebedarf, Dentalbedarf, zahnärztlichen Instrumenten, Krankenhaus- und Altenpflegebedarf	146	133 351	112 307	21 044	18 834	5 771
46.18.5	Handelsvermittlung von kosmetischen Erzeugnissen und Körperpflegemitteln	96	34 548	31 930	2 617	5 458	– 96
46.18.6	Handelsvermittlung von Karton, Papier und Pappe, Schreibwaren, Bürobedarf, Geschenk- und Werbeartikeln, Verpackungsmitteln und Tapeten	69	22 070	21 156	914	3 736	1 220
46.18.7	Handelsvermittlung von Büchern, Zeitschriften, Zeitungen, Musikalien und sonstigen Druckerzeugnissen	35	14 146	13 989	157	1 976	612
46.18.9	Handelsvermittlung von sonstigen Waren a.n.g.	803	321 573	295 660	25 913	51 704	13 807
46.19.0	Handelsvermittlung von Waren ohne ausgeprägten Schwerpunkt	393	156 953	146 527	10 426	24 204	2 606
46.2	Großhandel mit landwirtschaftlichen Grundstoffen und lebenden Tieren	271	2 999 518	2 823 938	175 579	385 384	24 964
46.21.0	Großhandel mit Getreide, Rohtabak, Saatgut und Futtermitteln	93	2 417 121	2 292 355	124 766	337 252	21 812
46.22.0	Großhandel mit Blumen und Pflanzen	76	199 986	164 915	35 071	18 179	4 225
46.23.0	Großhandel mit lebenden Tieren	84	358 818	347 467	11 351	26 382	– 1 922
46.24.0	Großhandel mit Häuten, Fellen und Leder	18	23 592	19 201	4 391	3 572	848
46.3	Großhandel mit Nahrungs- und Genussmitteln, Getränken und Tabakwaren	1 037	18 902 472	15 782 439	3 120 033	2 101 854	385 376
46.31.0	Großhandel mit Obst, Gemüse und Kartoffeln	109	2 422 635	1 544 529	878 105	201 828	73 748

2. Umsatzsteuerpflichtige, steuerbarer Umsatz, Umsatzsteuer vor Abzug der Vorsteuer und Umsatzsteuer-Vorauszahlung in Hessen 2022 nach wirtschaftlicher Gliederung

Branchenschlüssel	Wirtschaftliche Gliederung	Steuerpflichtige	Steuerbarer Umsatz	davon		Umsatzsteuer vor Abzug der Vorsteuer	Umsatzsteuer-Vorauszahlung
				Lieferungen und Leistungen	Innergemeinschaftliche Erwerbe		
1 000 Euro							
46.32.0	Großhandel mit Fleisch und Fleischwaren	77	549 315	484 980	64 335	41 061	4 886
46.33.0	Großhandel mit Milch, Milcherzeugnissen, Eiern, Speiseölen und Nahrungsfetten	53	1 379 295	895 434	483 861	100 301	30 005
46.34.0	Großhandel mit Getränken	277	2 985 433	2 731 876	253 556	552 072	114 432
46.35.0	Großhandel mit Tabakwaren	37	422 524	415 947	6 577	79 163	5 079
46.36.0	Großhandel mit Zucker, Süßwaren und Backwaren	22	131 289	117 985	13 304	11 421	1 297
46.37.0	Großhandel mit Kaffee, Tee, Kakao und Gewürzen	57	698 314	500 039	198 274	57 557	21 700
46.38	Großhandel mit sonstigen Nahrungs- und Genussmitteln	320	3 169 213	2 311 030	858 184	272 557	56 348
46.38.1	Großhandel mit Fisch und Fischerzeugnissen	24	•	398 618	•	41 570	10 028
46.38.2	Großhandel mit Mehl und Getreideprodukten	4	•	5 128	•	564	148
46.38.9	Großhandel mit Nahrungs- und Genussmitteln a.n.g.	292	2 594 574	1 907 284	687 290	230 422	46 172
46.39	Großhandel mit Nahrungs- und Genussmitteln, Getränken und Tabakwaren, ohne ausgeprägten Schwerpunkt	85	7 144 455	6 780 618	363 837	785 896	77 880
46.39.1	Großhandel mit tiefgefrorenen Nahrungsmitteln, ohne ausgeprägten Schwerpunkt	7	102 319	87 704	14 615	9 758	2 189
46.39.9	Großhandel mit sonstigen Nahrungs- und Genussmitteln, Getränken u. Tabakwaren, ohne ausgeprägten Schwerpunkt	78	7 042 135	6 692 914	349 222	776 138	75 692
46.4	Großhandel mit Gebrauchs- und Verbrauchsgütern	2 054	57 538 697	48 764 637	8 774 060	8 706 528	146 194
46.41.0	Großhandel mit Textilien	221	411 960	316 609	95 351	70 007	19 207
46.42	Großhandel mit Bekleidung und Schuhen	174	5 566 681	5 092 190	474 491	872 493	43 986
46.42.1	Großhandel mit Bekleidung	155	4 856 375	4 657 819	198 555	733 466	– 6 942
46.42.2	Großhandel mit Schuhen	19	710 307	434 371	275 936	139 026	50 928
46.43	Großhandel mit Foto- und optischen Erzeugnissen, elektrischen Haushaltsgeräten und Geräten der Unterhaltungselektronik	304	15 542 241	12 448 159	3 094 082	1 911 945	– 530 599
46.43.1	Großhandel mit Foto- und optischen Erzeugnissen	39	624 479	501 530	122 949	90 466	17 843
46.43.2	Großhandel mit elektrischen Haushaltsgeräten	72	1 092 530	905 565	186 965	178 886	27 732
46.43.3	Großhandel mit Geräten der Unterhaltungselektronik	193	13 825 233	11 041 064	2 784 168	1 642 592	– 576 174
46.44	Großhandel mit keramischen Erzeugnissen, Glaswaren und Reinigungsmitteln	90	790 251	560 781	229 470	147 580	50 908
46.44.1	Großhandel mit keramischen Erzeugnissen und Glaswaren	23	543 364	329 851	213 513	103 884	43 920
46.44.2	Großhandel mit Wasch-, Putz- und Reinigungsmitteln	67	246 887	230 930	15 957	43 696	6 988
46.45.0	Großhandel mit kosmetischen Erzeugnissen und Körperpflegemitteln	113	2 376 945	1 984 344	392 602	347 964	43 573
46.46	Großhandel mit pharmazeutischen, medizinischen und orthopädischen Erzeugnissen	483	26 462 137	23 027 555	3 434 582	4 298 329	525 268
46.46.1	Großhandel mit pharmazeutischen Erzeugnissen	185	19 961 562	17 649 152	2 312 410	3 431 839	399 358

2. Umsatzsteuerpflichtige, steuerbarer Umsatz, Umsatzsteuer vor Abzug der Vorsteuer und Umsatzsteuer-Vorauszahlung in Hessen 2022 nach wirtschaftlicher Gliederung

Branchenschlüssel	Wirtschaftliche Gliederung	Steuerpflichtige	Steuerbarer Umsatz	davon		Umsatzsteuer vor Abzug der Vorsteuer	Umsatzsteuer-Vorauszahlung
				Lieferungen und Leistungen	Innere-gemeinschaftliche Erwerbe		
1 000 Euro							
46.46.2	Großhandel mit medizinischen und orthopädischen Artikeln, Dental- und Laborbedarf	298	6 500 574	5 378 403	1 122 172	866 490	125 910
46.47.0	Großhandel mit Möbeln, Teppichen, Lampen und Leuchten	124	259 839	232 323	27 516	47 999	14 575
46.48.0	Großhandel mit Uhren und Schmuck	73	461 685	426 585	35 100	80 395	8 568
46.49	Großhandel mit sonstigen Gebrauchs- und Verbrauchsgütern	472	5 666 957	4 676 092	990 865	929 817	– 29 291
46.49.1	Großhandel mit Spielwaren und Musikinstrumenten	47	1 873 526	1 701 758	171 768	312 121	– 177 122
46.49.2	Großhandel mit Fahrrädern, Fahrradteilen und -zubehör, Sport- und Campingartikeln (ohne Campingmöbel)	83	1 129 235	740 584	388 651	200 930	67 121
46.49.3	Großhandel mit Lederwaren, Reisegepäck, Geschenk- und Werbeartikeln	102	464 768	419 808	44 960	71 067	8 304
46.49.4	Großhandel mit Karton, Papier, Pappe, Schreibwaren, Bürobedarf, Büchern, Zeitschriften und Zeitungen	159	1 629 868	1 349 792	280 076	252 360	60 898
46.49.5	Großhandel mit nicht elektrischen Haushaltsgeräten, Haushaltswaren aus Metall sowie sonstigen Gebrauchs- und Verbrauchsgütern a.n.g.	81	569 561	464 150	105 411	93 339	11 508
46.5	Großhandel mit Geräten der informations- und Kommunikationstechnik	440	14 274 505	12 992 230	1 282 275	1 601 456	117 461
46.51.0	Großhandel mit Datenverarbeitungsgeräten, peripheren Geräten und Software	213	5 593 080	5 102 896	490 183	1 031 357	208 552
46.52.0	Großhandel mit elektronischen Bauteilen und Telekommunikationsgeräten	227	8 681 425	7 889 334	792 091	570 099	– 91 091
46.6	Großhandel mit sonstigen Maschinen, Ausrüstungen und Zubehör	1 286	15 061 046	12 289 640	2 771 406	2 345 616	477 837
46.61.0	Großhandel mit landwirtschaftlichen Maschinen und Geräten	143	693 614	595 764	97 850	118 282	21 003
46.62.0	Großhandel mit Werkzeugmaschinen	146	1 429 452	1 000 258	429 195	252 583	100 392
46.63.0	Großhandel mit Bergwerks-, Bau- und Baustoffmaschinen	96	669 915	568 024	101 890	112 230	19 636
46.64.0	Großhandel mit Textil-, Näh- und Strickmaschinen	11	72 644	69 004	3 640	6 272	– 7 291
46.65.0	Großhandel mit Büromöbeln	43	214 942	183 604	31 337	39 818	11 301
46.66.0	Großhandel mit sonstigen Büromaschinen und -einrichtungen	98	1 098 913	920 962	177 950	137 338	25 603
46.69.0	Großhandel mit sonstigen Maschinen und Ausrüstungen	749	10 881 567	8 952 023	1 929 544	1 679 093	307 193
46.7	Sonstiger Großhandel	1 736	53 495 835	48 562 008	4 933 827	8 385 894	– 538 213
46.71	Großhandel mit festen Brennstoffen und Mineralölerzeugnissen	121	6 018 012	5 341 436	676 576	1 137 896	234 574
46.71.1	Großhandel mit festen Brennstoffen	23	51 359	48 859	2 501	6 873	707
46.71.2	Großhandel mit Mineralölerzeugnissen	98	5 966 653	5 292 577	674 076	1 131 023	233 867
46.72.0	Großhandel mit Erzen, Metallen und Metallhalbzeug	123	28 581 265	26 684 300	1 896 965	4 184 154	– 1 191 516
46.73	Großhandel mit Holz, Baustoffen, Anstrichmitteln und Sanitärkeramik	642	8 152 755	7 656 128	496 627	1 466 835	281 033

2. Umsatzsteuerpflichtige, steuerbarer Umsatz, Umsatzsteuer vor Abzug der Vorsteuer und Umsatzsteuer-Vorauszahlung in Hessen 2022 nach wirtschaftlicher Gliederung

Branchenschlüssel	Wirtschaftliche Gliederung	Steuerpflichtige	Steuerbarer Umsatz	davon		Umsatzsteuer vor Abzug der Vorsteuer	Umsatzsteuer-Vorauszahlung
				Lieferungen und Leistungen	Innergemeinschaftliche Erwerbe		
1 000 Euro							
46.73.1	Großhandel mit Holz, Baustoffen, Anstrichmitteln und Sanitärkeramik, ohne ausgeprägten Schwerpunkt	74	639 503	617 968	21 536	108 717	15 259
46.73.2	Großhandel mit Roh- und Schnittholz	53	943 435	873 163	70 272	167 235	48 216
46.73.3	Großhandel mit sonstigen Holzhalbwaren sowie Bauelementen aus Holz	72	268 062	235 097	32 964	40 921	8 527
46.73.4	Großhandel mit Baustoffen und Bauelementen aus mineralischen Stoffen	351	5 351 048	5 129 068	221 981	994 831	178 203
46.73.5	Großhandel mit Flachglas	12	61 434	59 910	1 524	10 397	2 612
46.73.6	Großhandel mit Anstrichmitteln	32	753 290	640 299	112 991	120 462	19 356
46.73.7	Großhandel mit Sanitärkeramik	32	110 100	78 399	31 702	20 275	7 463
46.73.8	Großhandel mit Tapeten und Bodenbelägen (ohne Teppiche)	16	25 882	22 224	3 658	3 999	1 398
46.74	Großhandel mit Metall- und Kunststoffwaren für Bauzwecke sowie Installationsbedarf für Gas, Wasser und Heizung	389	2 092 640	1 829 449	263 190	349 023	53 539
46.74.1	Großhandel mit Werkzeugen und Kleineisenwaren	200	799 986	746 057	53 929	127 062	10 142
46.74.2	Großhandel mit Installationsbedarf für Gas, Wasser und Heizung	96	518 904	475 301	43 603	91 186	– 341
46.74.3	Großhandel mit Metall- und Kunststoffwaren für Bauzwecke	93	773 749	608 091	165 658	130 776	43 737
46.75.0	Großhandel mit chemischen Erzeugnissen	198	6 147 470	5 128 517	1 018 953	883 512	42 616
46.76.0	Großhandel mit sonstigen Halbwaren	43	1 750 570	1 219 629	530 941	262 110	39 545
46.77.0	Großhandel mit Altmaterialien und Reststoffen	220	753 123	702 550	50 573	102 364	1 997
46.90.0	Großhandel ohne ausgeprägten Schwerpunkt	293	1 859 338	1 560 906	298 431	260 143	38 604
47	Einzelhandel (ohne Handel mit Kraftfahrzeugen)	22 853	31 237 480	29 164 872	2 072 608	4 788 577	844 123
47.1	Einzelhandel mit Waren verschiedener Art (in Verkaufsräumen)	2 461	8 634 064	8 020 388	613 675	950 876	71 134
47.11.0	Einzelhandel mit Waren verschiedener Art, Hauptrichtung Nahrungs- und Genussmittel, Getränke und Tabakwaren	1 259	6 719 181	6 478 222	240 959	684 547	20 554
47.19.0	Sonstiger Einzelhandel mit Waren verschiedener Art	1 202	1 914 883	1 542 166	372 717	266 330	50 580
47.2	Einzelhandel mit Nahrungs- und Genussmitteln, Getränken u. Tabakwaren (in Verkaufsräumen)	2 872	2 256 907	2 146 196	110 711	219 643	10 601
47.21.0	Einzelhandel mit Obst, Gemüse und Kartoffeln	387	297 150	275 646	21 504	23 762	3 880
47.22.0	Einzelhandel mit Fleisch und Fleischwaren	255	241 418	229 420	11 998	19 239	1 201
47.23.0	Einzelhandel mit Fisch, Meeresfrüchten und Fischerzeugnissen	55	26 863	24 061	2 802	2 135	496
47.24.0	Einzelhandel mit Back- und Süßwaren	420	229 533	227 219	2 315	21 677	5 163
47.25.0	Einzelhandel mit Getränken	534	274 411	258 163	16 248	48 306	11 831
47.26.0	Einzelhandel mit Tabakwaren	150	245 038	243 531	1 507	13 528	– 22 404
47.29.0	Sonstiger Einzelhandel mit Nahrungs- und Genussmitteln	1 071	942 494	888 157	54 337	90 997	10 434
47.3	Einzelhandel mit Motorenkraftstoffen (Tankstellen)	689	1 681 089	1 679 581	1 508	305 754	39 342

2. Umsatzsteuerpflichtige, steuerbarer Umsatz, Umsatzsteuer vor Abzug der Vorsteuer und Umsatzsteuer-Vorauszahlung in Hessen 2022 nach wirtschaftlicher Gliederung

Branchenschlüssel	Wirtschaftliche Gliederung	Steuerpflichtige	Steuerbarer Umsatz	davon		Umsatzsteuer vor Abzug der Vorsteuer	Umsatzsteuer-Vorauszahlung
				Lieferungen und Leistungen	Innergemeinschaftliche Erwerbe		
1 000 Euro							
47.30.1	Einzelhandel in fremdem Namen mit Motorenkraftstoffen (Agenturtankstellen)	550	1 147 282	1 146 196	1 085	206 470	32 149
47.30.2	Einzelhandel in eigenem Namen mit Motorenkraftstoffen (Freie Tankstellen)	139	533 808	533 385	423	99 283	7 193
47.4	Einzelhandel mit Geräten der Informations- und Kommunikationstechnik (in Verkaufsräumen)	1 246	1 018 693	963 541	55 153	192 136	52 399
47.41.0	Einzelhandel mit Datenverarbeitungsgeräten, peripheren Geräten und Software	563	410 629	403 730	6 899	75 198	23 579
47.42.0	Einzelhandel mit Telekommunikationsgeräten	326	207 449	192 631	14 818	40 819	14 853
47.43.0	Einzelhandel mit Geräten der Unterhaltungselektronik	357	400 616	367 180	33 436	76 119	13 968
47.5	Einzelhandel mit sonstigen Haushaltsgeräten, Textilien, Heimwerker- und Einrichtungsbedarf (in Verkaufsräumen)	3 540	3 349 153	3 076 400	272 753	648 809	162 743
47.51.0	Einzelhandel mit Textilien	661	547 317	463 071	84 246	138 130	12 957
47.52	Einzelhandel mit Metallwaren, Anstrichmitteln, Bau- und Heimwerkerbedarf	965	1 133 399	1 067 053	66 346	201 644	54 671
47.52.1	Einzelhandel mit Metall- und Kunststoffwaren a.n.g.	512	470 526	442 765	27 762	79 774	25 285
47.52.3	Einzelhandel mit Anstrichmitteln, Bau- und Heimwerkerbedarf	453	662 872	624 288	38 584	121 870	29 386
47.53.0	Einzelhandel mit Vorhängen, Teppichen, Fußbodenbelägen und Tapeten	265	121 720	114 860	6 861	22 360	8 386
47.54.0	Einzelhandel mit elektrischen Haushaltsgeräten	654	425 084	400 035	25 049	77 301	25 423
47.59	Einzelhandel mit Möbeln, Einrichtungsgegenständen und sonstigem Hausrat	995	1 121 634	1 031 382	90 252	209 373	61 306
47.59.1	Einzelhandel mit Wohnmöbeln	544	831 452	770 166	61 287	157 336	45 325
47.59.2	Einzelhandel mit keramischen Erzeugnissen und Glaswaren	59	30 648	25 895	4 752	5 524	2 280
47.59.3	Einzelhandel mit Musikinstrumenten und Musikalien	116	49 658	44 117	5 542	8 723	3 153
47.59.9	Einzelhandel mit Haushaltsgegenständen a.n.g.	276	209 876	191 204	18 672	37 789	10 548
47.6	Einzelhandel mit Verlagsprodukten, Sportausrüstungen und Spielwaren (in Verkaufsräumen)	2 051	1 386 776	1 292 026	94 750	236 000	42 921
47.61.0	Einzelhandel mit Büchern	241	236 268	231 784	4 484	25 738	1 922
47.62	Einzelhandel mit Zeitschriften, Zeitungen, Schreibwaren und Bürobedarf	869	295 443	292 105	3 337	51 220	10 733
47.62.1	Einzelhandel mit Zeitschriften und Zeitungen	572	177 803	176 814	988	30 145	4 729
47.62.2	Einzelhandel mit Schreib- und Papierwaren, Schul- und Büroartikeln	297	117 640	115 291	2 349	21 075	6 004
47.63.0	Einzelhandel mit bespielten Ton- u. Bildträgern	26	8 481	7 900	581	1 513	314
47.64	Einzelhandel mit Fahrrädern, Sport- und Campingartikeln	706	757 643	676 707	80 936	141 442	25 983
47.64.1	Einzelhandel mit Fahrrädern, Fahrradteilen und -zubehör	380	433 131	390 359	42 772	80 950	12 807
47.64.2	Einzelhandel mit Sport- und Campingartikeln (ohne Campingmöbel)	326	324 513	286 348	38 164	60 492	13 175
47.65.0	Einzelhandel mit Spielwaren	209	88 940	83 530	5 411	16 087	3 969

2. Umsatzsteuerpflichtige, steuerbarer Umsatz, Umsatzsteuer vor Abzug der Vorsteuer und Umsatzsteuer-Vorauszahlung in Hessen 2022 nach wirtschaftlicher Gliederung

Branchenschlüssel	Wirtschaftliche Gliederung	Steuerpflichtige	Steuerbarer Umsatz	davon		Umsatzsteuer vor Abzug der Vorsteuer	Umsatzsteuer-Vorauszahlung
				Lieferungen und Leistungen	Innergemeinschaftliche Erwerbe		
1 000 Euro							
47.7	Einzelhandel mit sonstigen Gütern (in Verkaufsräumen)	6 532	8 466 148	8 193 980	272 168	1 456 781	320 685
47.71.0	Einzelhandel mit Bekleidung	850	727 498	638 478	89 021	136 028	45 745
47.72	Einzelhandel mit Schuhen und Lederwaren	253	222 835	201 499	21 336	40 719	13 053
47.72.1	Einzelhandel mit Schuhen	180	148 102	132 613	15 489	27 380	9 058
47.72.2	Einzelhandel mit Lederwaren und Reisegepäck	73	74 733	68 886	5 847	13 339	3 995
47.73.0	Apotheken	1 102	4 885 171	4 869 392	15 779	905 218	147 036
47.74.0	Einzelhandel mit medizinischen und orthopädischen Artikeln	393	551 153	542 812	8 340	77 680	24 407
47.75.0	Einzelhandel mit kosmetischen Erzeugnissen und Körperpflegemitteln	374	146 603	126 868	19 735	24 149	7 444
47.76	Einzelhandel mit Blumen, Pflanzen, Sämereien, Düngemitteln, zoologischem Bedarf und lebenden Tieren	967	562 305	523 710	38 595	60 012	10 097
47.76.1	Einzelhandel mit Blumen, Pflanzen, Sämereien und Düngemitteln	781	341 601	311 075	30 525	36 580	10 374
47.76.2	Einzelhandel mit zoologischem Bedarf und lebenden Tieren	186	220 704	212 635	8 070	23 432	– 277
47.77.0	Einzelhandel mit Uhren und Schmuck	479	282 589	264 578	18 011	43 695	12 145
47.78	Sonstiger Einzelhandel in Verkaufsräumen (ohne Antiquitäten und Gebrauchtwaren)	1 725	999 281	941 386	57 894	154 654	57 137
47.78.1	Augenoptiker	583	345 545	335 136	10 410	60 821	29 133
47.78.2	Einzelhandel mit Foto- und optischen Erzeugnissen (ohne Augenoptiker)	63	28 721	27 146	1 576	4 743	1 456
47.78.3	Einzelhandel mit Kunstgegenständen, Bildern, kunstgewerblichen Erzeugnissen, Briefmarken, Münzen und Geschenkartikeln	409	222 947	208 569	14 378	25 645	10 006
47.78.9	Sonstiger Einzelhandel a.n.g. (in Verkaufsräumen)	670	402 067	370 536	31 531	63 446	16 542
47.79	Einzelhandel mit Antiquitäten und Gebrauchtwaren	389	88 712	85 255	3 457	14 626	3 620
47.79.1	Einzelhandel mit Antiquitäten und antiken Teppichen	71	8 788	8 608	179	1 348	688
47.79.2	Antiquariate	18	2 820	2 813	6	225	53
47.79.9	Einzelhandel mit sonstigen Gebrauchtwaren	300	77 105	73 834	3 271	13 053	2 879
47.8	Einzelhandel an Verkaufsständen und auf Märkten	315	146 323	136 078	10 246	18 826	4 293
47.81.0	Einzelhandel mit Nahrungs- und Genussmitteln, Getränken und Tabakwaren an Verkaufsständen und auf Märkten	179	99 223	96 564	2 659	10 707	1 501
47.82.0	Einzelhandel mit Textilien, Bekleidung und Schuhen an Verkaufsständen und auf Märkten	96	38 205	31 079	7 126	6 721	2 300
47.89.0	Einzelhandel mit sonstigen Gütern an Verkaufsständen und auf Märkten	40	8 895	8 434	460	1 398	491
47.9	Einzelhandel, nicht in Verkaufsräumen, an Verkaufsständen oder auf Märkten	3 147	4 298 325	3 656 682	641 643	759 753	140 004
47.91.0	Versand- und Internet-Einzelhandel	1 791	3 016 985	2 471 893	545 092	536 742	98 989
47.99	Sonstiger Einzelhandel, nicht in Verkaufsräumen, an Verkaufsständen oder auf Märkten	1 356	1 281 340	1 184 789	96 551	223 011	41 015

2. Umsatzsteuerpflichtige, steuerbarer Umsatz, Umsatzsteuer vor Abzug der Vorsteuer und Umsatzsteuer-Vorauszahlung in Hessen 2022 nach wirtschaftlicher Gliederung

Branchenschlüssel	Wirtschaftliche Gliederung	Steuerpflichtige	Steuerbarer Umsatz	davon		Umsatzsteuer vor Abzug der Vorsteuer	Umsatzsteuer-Vorauszahlung
				Lieferungen und Leistungen	Innere-gemeinschaftliche Erwerbe		
1 000 Euro							
47.99.1	Einzelhandel vom Lager mit Brennstoffen	116	582 665	581 084	1 581	107 052	6 827
47.99.9	Sonstiger Einzelhandel a.n.g. (nicht in Verkaufsräumen)	1 240	698 675	603 705	94 970	115 959	34 188
H	Verkehr und Lagerei	7 991	30 459 272	28 866 112	1 593 161	4 529 217	– 854 666
49	Landverkehr und Transport in Rohrfernleitungen	4 494	5 331 213	5 310 865	20 348	929 401	183 903
49.10.0	Personenbeförderung im Eisenbahnfernverkehr	—	—	—	—	—	—
49.20.0	Güterbeförderung im Eisenbahnverkehr	6	302 261	292 600	9 660	89 150	– 16 405
49.3	Sonstige Personenbeförderung im Landverkehr	2 208	1 557 826	1 555 309	2 517	176 692	– 44 249
49.31.0	Personenbeförderung im Nahverkehr zu Lande (ohne Taxis)	192	920 279	919 534	746	91 222	– 53 942
49.32.0	Betrieb von Taxis	1 751	319 553	319 237	316	36 848	11 068
49.39	Sonstige Personenbeförderung im Landverkehr a.n.g.	265	317 994	316 539	1 456	48 622	– 1 375
49.39.1	Personenbeförderung im Omnibus-Linienfernverkehr	83	154 939	154 667	272	24 391	– 878
49.39.2	Personenbeförderung im Omnibus-Gelegenheitsverkehr	131	133 596	132 414	1 182	20 282	– 1 606
49.39.9	Personenbeförderung im Landverkehr a.n.g.	51	29 460	29 458	2	3 949	1 109
49.4	Güterbeförderung im Straßenverkehr, Umzugstransporte	2 275	2 949 976	2 941 927	8 050	561 189	220 713
49.41.0	Güterbeförderung im Straßenverkehr	1 970	2 793 565	2 786 166	7 399	535 196	208 516
49.42.0	Umzugstransporte	305	156 411	155 761	650	25 993	12 197
49.50.0	Transport in Rohrfernleitungen	5	521 150	521 028	121	102 370	23 844
50	Schifffahrt	23	35 865	35 755	111	5 922	1 306
50.10.0	Personenbeförderung in der See- und Küstenschifffahrt	—	—	—	—	—	—
50.20.0	Güterbeförderung in der See- und Küstenschifffahrt	—	—	—	—	—	—
50.30.0	Personenbeförderung in der Binnenschifffahrt	15	15 942	15 941	1	1 760	760
50.40.0	Güterbeförderung in der Binnenschifffahrt	8	19 924	19 814	110	4 163	546
51	Luftfahrt	71	9 182 939	8 008 911	1 174 028	1 141 658	– 1 375 432
51.10.0	Personenbeförderung in der Luftfahrt	47	8 918 721	7 746 007	1 172 714	1 108 841	– 1 387 894
51.2	Güterbeförderung in der Luftfahrt und Raumtransport	24	264 218	262 904	1 314	32 818	12 462
51.21.0	Güterbeförderung in der Luftfahrt	24	264 218	262 904	1 314	32 818	12 462
51.22.0	Raumtransport	—	—	—	—	—	—
52	Lagerei sowie Erbringung von sonstigen Dienstleistungen für den Verkehr	2 030	13 570 175	13 181 965	388 210	1 956 644	236 403
52.10.0	Lagerei	150	1 630 614	1 297 953	332 661	228 688	81 543
52.2	Erbringung von sonstigen Dienstleistungen für den Verkehr	1 880	11 939 561	11 884 012	55 549	1 727 956	154 860
52.21	Erbringung von sonstigen Dienstleistungen für den Landverkehr
52.21.1	Betrieb von Parkhäusern und Parkplätzen

2. Umsatzsteuerpflichtige, steuerbarer Umsatz, Umsatzsteuer vor Abzug der Vorsteuer und Umsatzsteuer-Vorauszahlung in Hessen 2022 nach wirtschaftlicher Gliederung

Branchenschlüssel	Wirtschaftliche Gliederung	Steuerpflichtige	Steuerbarer Umsatz	davon		Umsatzsteuer vor Abzug der Vorsteuer	Umsatzsteuer-Vorauszahlung
				Lieferungen und Leistungen	Innere-gemeinschaftliche Erwerbe		
1 000 Euro							
52.21.2	Betrieb von Verkehrswegen für Straßenfahrzeuge	12	12 641	12 609	32	1 640	694
52.21.3	Betrieb von Verkehrswegen für Schienenfahrzeuge	6	23 336	23 072	263	4 630	2 301
52.21.4	Betrieb von Bahnhöfen für den Personenverkehr einschließlich Omnibusbahnhöfe	6	3 361	3 264	98	94	– 372
52.21.5	Betrieb von Güterabfertigungseinrichtungen für Schienen- und Straßenfahrzeuge (ohne Frachtumschlag)	—	—	—	—	—	—
52.21.9	Erbringung von sonstigen Dienstleistungen für den Landverkehr a.n.g.	130	107 500	104 910	2 590	19 650	9 591
52.22	Erbringung von sonstigen Dienstleistungen für die Schifffahrt	•	•	•	•	•	•
52.22.1	Betrieb von Wasserstraßen	—	—	—	—	—	—
52.22.2	Betrieb von Häfen	•	•	•	•	•	•
52.22.3	Lotsinnen und Lotsen in der Schifffahrt	—	—	—	—	—	—
52.22.9	Erbringung von sonstigen Dienstleistungen für die Schifffahrt a.n.g.	•	•	•	•	•	•
52.23	Erbringung von sonstigen Dienstleistungen für die Luftfahrt	66	2 829 016	2 822 060	6 957	191 518	– 97 622
52.23.1	Betrieb von Flughäfen und Landeplätzen für Luftfahrzeuge	22	2 044 902	2 040 817	4 084	139 612	– 95 974
52.23.9	Erbringung von sonstigen Dienstleistungen für die Luftfahrt a.n.g.	44	784 115	781 242	2 873	51 906	– 1 647
52.24.0	Frachtumschlag	18	135 533	134 537	996	13 705	– 1 608
52.29	Erbringung von sonstigen Dienstleistungen für den Verkehr a.n.g.	1 589	8 761 338	8 716 860	44 479	1 485 312	238 461
52.29.1	Spedition	1 330	7 618 431	7 585 089	33 342	1 252 272	159 228
52.29.2	Schiffsmaklerbüros und -agenturen	•	•	•	•	•	•
52.29.9	Erbringung von Dienstleistungen für den Verkehr a.n.g.	•	•	•	•	•	•
53	Post-, Kurier- und Expressdienste	1 373	2 339 080	2 328 615	10 465	495 592	99 155
53.10.0	Postdienste von Universaldienstleistungsanbietern	—	—	—	—	—	—
53.20.0	Sonstige Post-, Kurier- und Expressdienste	1 373	2 339 080	2 328 615	10 465	495 592	99 155
I	Gastgewerbe	15 344	9 995 932	9 933 076	62 856	1 076 177	160 747
55	Beherbergung	2 585	3 168 705	3 149 398	19 307	336 434	– 38 982
55.1	Hotels, Gasthöfe und Pensionen	2 173	3 030 075	3 011 280	18 795	324 689	– 39 565
55.10.1	Hotels (ohne Hotels garnis)	890	2 445 994	2 434 169	11 825	258 604	– 50 329
55.10.2	Hotels garnis	280	222 839	221 034	1 804	23 325	– 1 805
55.10.3	Gasthöfe	808	290 023	288 521	1 502	32 633	9 793
55.10.4	Pensionen	195	71 219	67 556	3 663	10 126	2 776
55.2	Ferienunterkünfte und ähnliche Beherbergungsstätten	266	88 866	88 746	119	6 293	1
55.20.1	Erholungs- und Ferienheime	16	20 804	20 763	40	1 896	– 208
55.20.2	Ferienzentren	10	•	5 088	•	487	– 62

2. Umsatzsteuerpflichtige, steuerbarer Umsatz, Umsatzsteuer vor Abzug der Vorsteuer und Umsatzsteuer-Vorauszahlung in Hessen 2022 nach wirtschaftlicher Gliederung

Branchenschlüssel	Wirtschaftliche Gliederung	Steuerpflichtige	Steuerbarer Umsatz	davon		Umsatzsteuer vor Abzug der Vorsteuer	Umsatzsteuer-Vorauszahlung
				Lieferungen und Leistungen	Innere-gemeinschaftliche Erwerbe		
1 000 Euro							
55.20.3	Ferienhäuser und Ferienwohnungen	223	32 478	32 426	52	3 320	221
55.20.4	Jugendherbergen und Hütten	17	•	30 470	•	591	50
55.30.0	Campingplätze	77	24 734	24 477	256	2 121	- 367
55.9	Sonstige Beherbergungsstätten	69	25 031	24 895	136	3 330	949
55.90.1	Privatquartiere	26	8 004	8 004	0	1 304	816
55.90.9	Sonstige Beherbergungsstätten a.n.g.	43	17 027	16 891	136	2 027	133
56	Gastronomie	12 759	6 827 227	6 783 678	43 549	739 743	199 729
56.1	Restaurants, Gaststätten, Imbissstuben, Cafés, Eissalons u.Ä.	9 003	3 584 699	3 561 495	23 204	373 125	100 191
56.10.1	Restaurants mit herkömmlicher Bedienung	4 955	2 241 650	2 228 526	13 124	239 787	71 987
56.10.2	Restaurants mit Selbstbedienung	224	322 829	322 149	680	30 448	2 741
56.10.3	Imbissstuben u.Ä.	2 555	675 616	671 702	3 914	64 563	11 588
56.10.4	Cafés	851	230 029	227 387	2 643	27 164	10 349
56.10.5	Eissalons	418	114 575	111 732	2 843	11 163	3 526
56.2	Caterer und Erbringung sonstiger Verpflegungsdienstleistungen	871	2 506 497	2 488 968	17 529	267 006	61 271
56.21.0	Event-Caterer	495	286 770	285 198	1 573	36 455	12 292
56.29.0	Erbringung sonstiger Verpflegungsdienstleistungen	376	2 219 726	2 203 770	15 956	230 552	48 980
56.3	Ausschank von Getränken	2 885	736 031	733 215	2 817	99 611	38 267
56.30.1	Schankwirtschaften	2 086	493 769	492 099	1 669	64 110	26 656
56.30.2	Diskotheiken und Tanzlokale	48	29 934	29 887	47	5 473	1 946
56.30.3	Bars	267	45 124	44 808	316	7 848	3 188
56.30.4	Vergnügungslokale	29	12 589	12 587	2	2 303	1 025
56.30.9	Sonstige getränkegeprägte Gastronomie	455	154 615	153 833	782	19 876	5 452
J	Information und Kommunikation	11 282	28 656 890	27 887 663	769 227	6 712 929	2 629 384
58	Verlagswesen	559	1 855 283	1 833 783	21 499	284 870	86 639
58.1	Verlegen von Büchern und Zeitschriften; sonstiges Verlagswesen (ohne Software)	483	1 749 104	1 728 015	21 089	258 287	75 521
58.11.0	Verlegen von Büchern	169	208 469	202 875	5 594	31 072	2 861
58.12.0	Verlegen von Adressbüchern u. Verzeichnissen	20	168 771	168 535	237	32 256	10 360
58.13.0	Verlegen von Zeitungen	60	751 800	740 758	11 043	96 840	24 321
58.14.0	Verlegen von Zeitschriften	120	399 859	399 623	236	60 546	26 939
58.19.0	Sonstiges Verlagswesen (ohne Software)	114	220 205	216 224	3 981	37 573	11 040
58.2	Verlegen von Software	76	106 178	105 768	410	26 584	11 118
58.21.0	Verlegen von Computerspielen	14	5 957	5 600	357	1 517	438
58.29.0	Verlegen von sonstiger Software	62	100 222	100 169	53	25 067	10 681
59	Herstellung, Verleih und Vertrieb von Filmen und Fernsehprogrammen; Kinos; Tonstudios und Verlegen von Musik	588	922 736	920 979	1 757	100 509	15 018
59.1	Herstellung von Filmen u. Fernsehprogrammen, deren Verleih und Vertrieb; Kinos	453	834 761	833 218	1 543	87 288	13 287
59.11.0	Herstellung von Filmen, Videofilmen und Fernsehprogrammen	305	554 312	553 762	550	57 146	12 822
59.12.0	Nachbearbeitung und sonstige Filmtechnik	47	47 523	47 167	356	7 654	3 464

2. Umsatzsteuerpflichtige, steuerbarer Umsatz, Umsatzsteuer vor Abzug der Vorsteuer und Umsatzsteuer-Vorauszahlung in Hessen 2022 nach wirtschaftlicher Gliederung

Branchenschlüssel	Wirtschaftliche Gliederung	Steuerpflichtige	Steuerbarer Umsatz	davon		Umsatzsteuer vor Abzug der Vorsteuer	Umsatzsteuer-Vorauszahlung
				Lieferungen und Leistungen	Innergemeinschaftliche Erwerbe		
1 000 Euro							
59.13.0	Filmverleih und -vertrieb (ohne Videotheken)	30	65 280	64 839	441	5 942	– 3 899
59.14.0	Kinos	71	167 646	167 450	197	16 547	899
59.2	Tonstudios; Herstellung von Hörfunkbeiträgen; Verlegen von bespielten Tonträgern und Musikalien	135	87 975	87 761	214	13 220	1 731
59.20.1	Tonstudios u. Herstellung von Hörfunkbeiträgen	46	10 526	10 495	31	1 941	843
59.20.2	Verlegen von bespielten Tonträgern	30	34 837	34 711	125	5 896	– 654
59.20.3	Verlegen von Musikalien	59	42 612	42 555	58	5 383	1 541
60	Rundfunkveranstalter	15	97 850	96 740	1 111	19 895	12 904
60.10.0	Hörfunkveranstalter	11	89 713	88 607	1 105	17 417	12 033
60.20.0	Fernsehveranstalter	4	8 138	8 132	5	2 478	871
61	Telekommunikation	285	5 646 011	5 275 534	370 477	1 632 812	670 018
61.10.0	Leitungsgebundene Telekommunikation	33	4 805 547	4 468 868	336 680	1 442 670	620 507
61.20.0	Drahtlose Telekommunikation	57	309 555	297 920	11 635	79 710	22 164
61.30.0	Satellitentelekommunikation	4	31 267	30 298	969	6 452	1 717
61.9	Sonstige Telekommunikation	191	499 643	478 449	21 193	103 981	25 629
61.90.1	Internet-serviceprovider	83	73 380	70 479	2 901	17 505	6 501
61.90.9	Sonstige Telekommunikation a.n.g.	108	426 263	407 970	18 293	86 476	19 129
62	Erbringung von Dienstleistungen der Informationstechnologie	8 862	17 989 925	17 652 030	337 895	4 186 022	1 686 153
62.01	Programmierungstätigkeiten	3 828	5 709 272	5 604 428	104 844	1 436 972	635 165
62.01.1	Entwicklung und Programmierung von Internetpräsentationen	988	594 727	590 902	3 825	142 049	66 538
62.01.9	Sonstige Softwareentwicklung	2 840	5 114 545	5 013 526	101 019	1 294 923	568 627
62.02.0	Erbringung von Beratungsleistungen auf dem Gebiet der Informationstechnologie	3 631	6 250 455	6 080 206	170 249	1 487 180	683 849
62.03.0	Betrieb von Datenverarbeitungseinrichtungen für Dritte	413	3 277 234	3 268 981	8 254	665 558	198 351
62.09.0	Erbringung von sonstigen Dienstleistungen der Informationstechnologie	990	2 752 964	2 698 416	54 549	596 312	168 789
63	Informationsdienstleistungen	973	2 145 085	2 108 597	36 488	488 821	158 652
63.1	Datenverarbeitung, Hosting und damit verbundene Tätigkeiten; Webportale	217	1 401 372	1 372 196	29 176	314 112	69 142
63.11.0	Datenverarbeitung, Hosting und damit verbundene Tätigkeiten	124	1 058 869	1 030 785	28 084	230 786	24 439
63.12.0	Webportale	93	342 503	341 411	1 092	83 326	44 703
63.9	Erbringung von sonstigen Informationsdienstleistungen	756	743 713	736 401	7 312	174 709	89 511
63.91.0	Korrespondenz- und Nachrichtenbüros	63	115 939	115 542	398	21 504	9 351
63.99.0	Erbringung von sonstigen Informationsdienstleistungen a.n.g.	693	627 774	620 859	6 915	153 204	80 160
K	Erbringung von Finanz- und Versicherungsdienstleistungen	2 383	267 747 596	267 516 005	231 591	9 252 114	1 662 680
64	Erbringung von Finanzdienstleistungen	397	78 948 073	78 756 223	191 850	7 448 110	1 001 911
64.1	Zentralbanken und Kreditinstitute
64.11.0	Zentralbanken

2. Umsatzsteuerpflichtige, steuerbarer Umsatz, Umsatzsteuer vor Abzug der Vorsteuer und Umsatzsteuer-Vorauszahlung in Hessen 2022 nach wirtschaftlicher Gliederung

Branchenschlüssel	Wirtschaftliche Gliederung	Steuerpflichtige	Steuerbarer Umsatz	davon		Umsatzsteuer vor Abzug der Vorsteuer	Umsatzsteuer-Vorauszahlung
				Lieferungen und Leistungen	Innergemeinschaftliche Erwerbe		
1 000 Euro							
64.19	Kreditinstitute (ohne Spezialkreditinstitute)	•	•	•	•	•	•
64.19.1	Kreditbanken einschließlich Zweigstellen ausländischer Banken	•	•	•	•	•	•
64.19.2	Kreditinstitute des Sparkassensektors	•	•	•	•	•	•
64.19.3	Kreditinstitute des Genossenschaftssektors	•	•	•	•	•	•
64.19.4	Realkreditinstitute	—	—	—	—	—	—
64.19.5	Kreditinstitute mit Sonderaufgaben	•	•	•	•	•	•
64.19.6	Bausparkassen	—	—	—	—	—	—
64.20.0	Beteiligungsgesellschaften	•	•	•	•	•	•
64.30.0	Treuhand- und sonstige Fonds und ähnliche Finanzinstitutionen	12	45 340	45 337	3	6 372	3 075
64.9	Sonstige Finanzierungsinstitutionen	211	7 602 898	7 516 338	86 560	1 067 313	147 064
64.91.0	Institutionen für Finanzierungsleasing	•	•	•	•	•	•
64.92	Spezialkreditinstitute	11	25 490	25 490	0	1 592	1 268
64.92.1	Spezialkreditinstitute (ohne Pfandkreditgeschäfte)	•	•	•	•	•	•
64.92.2	Leihhäuser	•	•	•	•	•	•
64.99	Sonstige Finanzdienstleistungen a.n.g.	•	•	•	•	•	•
64.99.1	Investmentaktiengesellschaften und Fonds von Kapitalanlagegesellschaften (ohne Geldmarktfonds)	•	•	•	•	•	•
64.99.9	Sonstige Finanzierungsinstitutionen a.n.g.	29	535 346	526 166	9 180	95 137	52 368
65	Versicherungen, Rückversicherungen und Pensionskassen (ohne Sozialversicherung)	34	6 749 236	6 748 319	917	138 330	98 077
65.1	Versicherungen	21	6 094 688	6 093 778	910	102 335	76 936
65.11.0	Lebensversicherungen	•	•	•	•	•	•
65.12	Nichtlebensversicherungen	•	•	•	•	•	•
65.12.1	Krankenversicherungen	•	•	•	•	•	•
65.12.2	Schaden- und Unfallversicherungen	16	2 543 277	2 542 371	906	82 133	60 194
65.20.0	Rückversicherungen	—	—	—	—	—	—
65.30.0	Pensionskassen und Pensionsfonds	13	654 548	654 541	6	35 995	21 141
66	Mit Finanz- und Versicherungsdienstleistungen verbundene Tätigkeiten	1 952	182 050 287	182 011 463	38 824	1 665 673	562 693
66.1	Mit Finanzdienstleistungen verbundene Tätigkeiten	•	•	•	•	•	•
66.11.0	Effekten- und Warenbörsen	•	•	•	•	•	•
66.12.0	Effekten- und Warenhandel	•	•	•	•	•	•
66.19.0	Sonstige mit Finanzdienstleistungen verbundene Tätigkeiten	1 089	5 677 696	5 651 084	26 612	898 927	194 496
66.2	Mit Versicherungsdienstleistungen u. Pensionskassen verbundene Tätigkeiten	•	•	•	•	•	•
66.21.0	Risiko- und Schadensbewertung	81	24 761	24 440	321	4 836	2 552
66.22.0	Tätigkeit von Versicherungsmaklerinnen und -maklern	565	300 560	299 975	585	27 572	16 539
66.29.0	Sonstige mit Versicherungsdienstleistungen und Pensionskassen verbundene Tätigkeiten	•	•	•	•	•	•

2. Umsatzsteuerpflichtige, steuerbarer Umsatz, Umsatzsteuer vor Abzug der Vorsteuer und Umsatzsteuer-Vorauszahlung in Hessen 2022 nach wirtschaftlicher Gliederung

Branchenschlüssel	Wirtschaftliche Gliederung	Steuerpflichtige	Steuerbarer Umsatz	davon		Umsatzsteuer vor Abzug der Vorsteuer	Umsatzsteuer-Vorauszahlung
				Lieferungen und Leistungen	Innergemeinschaftliche Erwerbe		
1 000 Euro							
66.30.0	Fondsmanagement
L	Grundstücks- und Wohnungswesen	22 959	15 897 636	15 842 373	55 263	1 945 056	797 395
68	Grundstücks- und Wohnungswesen	22 959	15 897 636	15 842 373	55 263	1 945 056	797 395
68.10.0	Kauf und Verkauf von eigenen Grundstücken, Gebäuden und Wohnungen	1 220	2 943 863	2 938 911	4 951	201 788	50 772
68.20.0	Vermietung, Verpachtung von eigenen oder geleasteten Grundstücken, Gebäuden und Wohnungen	17 065	9 031 973	8 997 586	34 387	1 091 356	458 032
68.3	Vermittlung und Verwaltung von Grundstücken, Gebäuden und Wohnungen für Dritte	4 674	3 921 800	3 905 876	15 924	651 912	288 592
68.31.0	Vermittlung von Grundstücken, Gebäuden und Wohnungen für Dritte	2 188	1 585 605	1 584 473	1 132	297 992	163 393
68.32.0	Verwaltung von Grundstücken, Gebäuden und Wohnungen für Dritte	2 486	2 336 195	2 321 402	14 792	353 920	125 198
M	Erbringung von freiberuflichen, wissenschaftlichen und technischen Dienstleistungen	39 294	42 166 153	41 395 572	770 581	8 355 700	3 804 058
69	Rechts- und Steuerberatung, Wirtschaftsprüfung	9 586	8 259 973	8 256 039	3 933	1 673 579	1 203 602
69.1	Rechtsberatung	5 240	3 657 192	3 654 536	2 656	724 714	523 930
69.10.1	Rechtsanwaltskanzleien mit Notariat	1 409	2 087 268	2 085 605	1 662	418 446	303 097
69.10.2	Rechtsanwaltskanzleien ohne Notariat	3 359	1 380 397	1 379 756	641	267 900	195 607
69.10.3	Notariate	28	.	15 866	.	2 929	2 209
69.10.4	Patentanwaltskanzleien	66	.	47 966	.	10 648	6 831
69.10.9	Erbringung sonstiger juristischer Dienstleistungen a.n.g.	378	125 689	125 343	346	24 791	16 187
69.2	Wirtschaftsprüfung und Steuerberatung; Buchführung	4 346	4 602 781	4 601 504	1 277	948 865	679 671
69.20.1	Praxen von Wirtschaftsprüferinnen und -prüfern, Wirtschaftsprüfungsgesellschaften	295	2 489 081	2 489 008	72	551 394	384 214
69.20.2	Praxen von vereidigten Buchprüferinnen und -prüfern, Buchprüfungsgesellschaften	56	11 077	11 023	54	2 000	1 442
69.20.3	Praxen von Steuerbevollmächtigten, Steuerberaterinnen und -beratern, Steuerberatungsgesellschaften	3 343	1 985 557	1 985 064	493	374 456	278 733
69.20.4	Buchführung (ohne Datenverarbeitungsdienste)	652	117 066	116 408	658	21 015	15 282
70	Verwaltung und Führung von Unternehmen und Betrieben; Unternehmensberatung	10 721	18 546 185	17 964 237	581 948	3 669 280	1 462 793
70.1	Verwaltung und Führung von Unternehmen und Betrieben	1 412	11 908 322	11 486 767	421 555	2 392 589	776 842
70.10.1	Managementtätigkeiten von Holdinggesellschaften	192	9 820 825	9 468 529	352 297	2 110 888	709 845
70.10.9	Sonstige Verwaltung und Führung von Unternehmen und Betrieben	1 220	2 087 497	2 018 238	69 259	281 701	66 998
70.2	Public-Relations- und Unternehmensberatung	9 309	6 637 863	6 477 470	160 392	1 276 691	685 951
70.21.0	Public-Relations-Beratung	201	181 989	180 427	1 562	34 230	17 351
70.22.0	Unternehmensberatung	9 108	6 455 874	6 297 043	158 831	1 242 462	668 599

2. Umsatzsteuerpflichtige, steuerbarer Umsatz, Umsatzsteuer vor Abzug der Vorsteuer und Umsatzsteuer-Vorauszahlung in Hessen 2022 nach wirtschaftlicher Gliederung

Branchenschlüssel	Wirtschaftliche Gliederung	Steuerpflichtige	Steuerbarer Umsatz	davon		Umsatzsteuer vor Abzug der Vorsteuer	Umsatzsteuer-Vorauszahlung
				Lieferungen und Leistungen	Innergemeinschaftliche Erwerbe		
1 000 Euro							
71	Architektur- u. Ingenieurbüros; technische, physikalische u. chemische Untersuchung	9 444	7 216 367	7 126 981	89 386	1 402 868	748 745
71.1	Architektur- und Ingenieurbüros	9 071	6 479 326	6 401 336	77 990	1 259 083	676 131
71.11	Architekturbüros	2 784	1 248 976	1 242 118	6 858	248 846	158 732
71.11.1	Architekturbüros für Hochbau	1 745	884 079	879 943	4 136	179 278	111 745
71.11.2	Büros für Innenarchitektur	375	93 820	91 807	2 013	18 036	11 936
71.11.3	Architekturbüros für Orts-, Regional- und Landesplanung	431	187 515	187 309	206	35 819	24 392
71.11.4	Architekturbüros für Garten- und Landschaftsgestaltung	233	83 563	83 060	503	15 713	10 659
71.12	Ingenieurbüros	6 287	5 230 350	5 159 218	71 132	1 010 237	517 399
71.12.1	Ingenieurbüros für bautechnische Gesamtplanung	2 375	1 989 801	1 973 398	16 403	382 873	203 413
71.12.2	Ingenieurbüros für technische Fachplanung und Ingenieurdesign	2 112	2 473 132	2 423 696	49 436	474 903	223 176
71.12.3	Vermessungsbüros	121	78 473	77 811	662	14 926	11 348
71.12.9	Sonstige Ingenieurbüros	1 679	688 944	684 313	4 630	137 535	79 462
71.20.0	Technische, physikalische und chemische Untersuchung	373	737 040	725 645	11 395	143 785	72 615
72	Forschung und Entwicklung	638	1 482 198	1 441 847	40 352	202 228	– 51 290
72.1	Forschung und Entwicklung im Bereich Natur-, Ingenieur-, Agrarwissenschaften und Medizin	526	1 456 138	1 415 846	40 292	197 490	– 54 562
72.11.0	Forschung und Entwicklung im Bereich Biotechnologie	63	113 952	112 274	1 677	25 968	– 4 167
72.19.0	Sonstige Forschung u. Entwicklung im Bereich Natur-, Ingenieur-, Agrarwissenschaften und Medizin	463	1 342 186	1 303 572	38 614	171 521	– 50 395
72.20.0	Forschung u. Entwicklung im Bereich Rechts-, Wirtschafts- und Sozialwissenschaften sowie im Bereich Sprach-, Kultur- und Kunstwissenschaften	112	26 061	26 001	60	4 738	3 272
73	Werbung und Marktforschung	2 425	5 148 868	5 123 884	24 983	1 130 957	292 200
73.1	Werbung	2 280	4 549 063	4 525 788	23 276	1 000 426	230 167
73.11.0	Werbeagenturen	2 163	3 379 805	3 356 887	22 918	734 745	187 229
73.12.0	Vermarktung und Vermittlung von Werbezeiten und Werbeflächen	117	1 169 258	1 168 901	357	265 682	42 938
73.20.0	Markt- und Meinungsforschung	145	599 804	598 097	1 707	130 530	62 032
74	Sonstige freiberufliche, wissenschaftliche und technische Tätigkeiten	5 620	1 192 421	1 163 399	29 022	218 373	112 639
74.1	Ateliers für Textil-, Schmuck-, Grafik- u.ä. Design	1 841	373 457	356 798	16 658	69 114	36 197
74.10.1	Industrie-, Produkt- und Mode-Design	253	80 915	75 623	5 292	14 088	5 755
74.10.2	Grafik- und Kommunikationsdesign	1 057	146 844	144 992	1 852	27 516	17 190
74.10.3	Interior Design und Raumgestaltung	531	145 698	136 184	9 514	27 510	13 252
74.2	Fotografie und Fotolabors	817	113 009	109 244	3 764	21 334	11 345
74.20.1	Fotografie	790	108 759	105 013	3 746	20 559	11 012
74.20.2	Fotolabors	27	4 250	4 231	19	775	333

2. Umsatzsteuerpflichtige, steuerbarer Umsatz, Umsatzsteuer vor Abzug der Vorsteuer und Umsatzsteuer-Vorauszahlung in Hessen 2022 nach wirtschaftlicher Gliederung

Branchenschlüssel	Wirtschaftliche Gliederung	Steuerpflichtige	Steuerbarer Umsatz	davon		Umsatzsteuer vor Abzug der Vorsteuer	Umsatzsteuer-Vorauszahlung
				Lieferungen und Leistungen	Innere-gemeinschaftliche Erwerbe		
1 000 Euro							
74.3	Übersetzen und Dolmetschen	648	84 999	84 102	897	16 469	11 260
74.30.1	Übersetzen	129	15 579	15 572	7	3 102	2 095
74.30.2	Dolmetschen	519	69 420	68 530	890	13 367	9 164
74.90.0	Sonstige freiberufliche, wissenschaftliche und technische Tätigkeiten a.n.g.	2 314	620 957	613 255	7 702	111 456	53 837
75	Veterinärwesen	860	320 143	319 185	958	58 416	35 369
75.00.1	Tierarztpraxen	744	281 304	280 691	613	52 013	31 473
75.00.9	Sonstiges Veterinärwesen	116	38 839	38 494	345	6 403	3 897
N	Erbringung von sonstigen wirtschaftlichen Dienstleistungen	16 816	23 788 887	23 328 429	460 459	4 359 347	1 958 456
77	Vermietung von beweglichen Sachen	1 750	4 432 980	4 177 440	255 540	797 763	84 017
77.1	Vermietung von Kraftwagen	513	2 139 251	1 978 221	161 029	386 367	- 16 874
77.11.0	Vermietung von Kraftwagen mit einem Gesamtgewicht von 3,5 t oder weniger	392	1 812 020	1 750 973	61 047	327 291	- 30 187
77.12.0	Vermietung von Kraftwagen mit einem Gesamtgewicht von mehr als 3,5 t	121	327 230	227 248	99 982	59 076	13 312
77.2	Vermietung von Gebrauchsgütern	303	699 282	689 551	9 731	132 961	26 330
77.21.0	Vermietung von Sport- und Freizeitgeräten
77.22.0	Videotheken
77.29.0	Vermietung von sonstigen Gebrauchsgütern
77.3	Vermietung von Maschinen, Geräten und sonstigen beweglichen Sachen	913	1 584 317	1 499 776	84 541	276 564	73 858
77.31.0	Vermietung von landwirtschaftlichen Maschinen und Geräten	63	29 781	29 356	425	5 333	1 008
77.32.0	Vermietung von Baumaschinen und -geräten	271	384 646	358 870	25 776	72 094	23 224
77.33.0	Vermietung von Büromaschinen, Datenverarbeitungsgeräten und -einrichtungen	35	409 690	409 226	464	77 663	16 512
77.34.0	Vermietung von Wasserfahrzeugen	36	13 195	13 024	171	2 634	1 418
77.35.0	Vermietung von Luftfahrzeugen	40	128 764	128 531	233	9 910	3 162
77.39.0	Vermietung von sonstigen Maschinen, Geräten und beweglichen Sachen a.n.g.	468	618 241	560 768	57 472	108 930	28 534
77.40.0	Leasing von nichtfinanziellen immateriellen Vermögensgegenständen (ohne Copyrights)	21	10 130	9 892	238	1 870	703
78	Vermittlung und Überlassung von Arbeitskräften	909	5 292 243	5 286 465	5 779	1 019 906	773 615
78.10.0	Vermittlung von Arbeitskräften	541	999 558	994 505	5 053	202 787	140 674
78.20.0	Befristete Überlassung von Arbeitskräften	241	4 089 308	4 088 814	495	779 429	605 699
78.30.0	Sonstige Überlassung von Arbeitskräften	127	203 377	203 146	231	37 690	27 242
79	Reisebüros, Reiseveranstalter und Erbringung sonstiger Reservierungsdienstleistungen	749	636 227	632 962	3 265	74 487	- 1 632
79.1	Reisebüros und Reiseveranstalter	678	555 164	552 331	2 833	60 100	- 6 594
79.11.0	Reisebüros	497	273 162	272 538	624	35 966	13 174
79.12.0	Reiseveranstalter	181	282 002	279 793	2 209	24 134	- 19 767
79.90.0	Erbringung sonstiger Reservierungsdienstleistungen	71	81 063	80 630	432	14 388	4 961

2. Umsatzsteuerpflichtige, steuerbarer Umsatz, Umsatzsteuer vor Abzug der Vorsteuer und Umsatzsteuer-Vorauszahlung in Hessen 2022 nach wirtschaftlicher Gliederung

Branchenschlüssel	Wirtschaftliche Gliederung	Steuerpflichtige	Steuerbarer Umsatz	davon		Umsatzsteuer vor Abzug der Vorsteuer	Umsatzsteuer-Vorauszahlung
				Lieferungen und Leistungen	Innergemeinschaftliche Erwerbe		
1 000 Euro							
80	Wach- und Sicherheitsdienste sowie Detekteien	586	1 434 228	1 430 058	4 170	256 249	152 683
80.10.0	Private Wach- und Sicherheitsdienste	451	1 257 085	1 255 002	2 083	223 069	135 803
80.20.0	Sicherheitsdienste mithilfe von Überwachungs- und Alarmsystemen	81	150 789	148 742	2 047	28 426	14 660
80.30.0	Detekteien	54	26 354	26 314	40	4 754	2 219
81	Gebäudebetreuung; Garten- und Landschaftsbau	9 497	6 622 938	6 589 833	33 105	1 236 989	672 138
81.10.0	Hausmeisterdienste	3 375	2 536 593	2 525 503	11 089	512 070	250 492
81.2	Reinigung von Gebäuden, Straßen und Verkehrsmitteln	3 058	2 625 474	2 614 362	11 112	482 696	323 453
81.21.0	Allgemeine Gebäudereinigung	1 878	2 023 579	2 019 564	4 015	375 689	259 901
81.22	Spezielle Reinigung von Gebäuden und Reinigung von Maschinen	698	379 967	377 347	2 620	71 859	44 983
81.22.1	Schornsteinreinigung	524	117 868	117 776	92	22 375	18 886
81.22.9	Sonstige spezielle Reinigung von Gebäuden und Maschinen	174	262 098	259 571	2 528	49 485	26 097
81.29	Reinigung a.n.g.	482	221 928	217 451	4 478	35 148	18 569
81.29.1	Reinigung von Verkehrsmitteln	84	92 226	87 944	4 282	11 785	4 595
81.29.2	Desinfektion und Schädlingsbekämpfung	72	40 426	40 341	84	7 845	5 286
81.29.9	Sonstige Reinigung a.n.g.	326	89 277	89 165	112	15 518	8 687
81.3	Garten- und Landschaftsbau sowie Erbringung von sonstigen gärtnerischen Dienstleistungen	3 064	1 460 871	1 449 968	10 904	242 223	98 193
81.30.1	Garten- und Landschaftsbau	2 773	1 380 546	1 372 282	8 264	229 438	91 751
81.30.9	Erbringung von sonstigen gärtnerischen Dienstleistungen	291	80 325	77 686	2 640	12 785	6 442
82	Erbringung von wirtschaftlichen Dienstleistungen für Unternehmen und Privatpersonen a.n.g.	3 325	5 370 271	5 211 671	158 600	973 952	277 636
82.1	Sekretariats- und Schreibdienste, Copy-Shops	923	130 059	128 224	1 835	23 907	14 657
82.11.0	Allgemeine Sekretariats- und Schreibdienste	614	84 486	83 166	1 319	15 853	10 063
82.19.0	Copy-Shops; Dokumentenvorbereitung und Erbringung sonstiger spezieller Sekretariatsdienste	309	45 573	45 058	516	8 054	4 594
82.20.0	Call Center	53	59 930	57 965	1 965	12 801	7 258
82.30.0	Messe-, Ausstellungs- u. Kongressveranstalter	581	685 248	680 566	4 682	132 286	27 684
82.9	Erbringung sonstiger wirtschaftlicher Dienstleistungen für Unternehmen u. Privatpersonen	1 768	4 495 034	4 344 915	150 118	804 958	228 037
82.91	Inkassobüros und Auskunftfeien	95	581 433	579 820	1 613	117 728	62 019
82.91.1	Inkassobüros	71	218 069	216 457	1 612	41 281	17 528
82.91.2	Auskunftfeien	24	363 364	363 363	1	76 447	44 491
82.92.0	Abfüllen und Verpacken	85	618 435	559 805	58 630	104 987	32 759
82.99	Erbringung sonstiger wirtschaftlicher Dienstleistungen für Unternehmen u. Privatpersonen a.n.g.	1 588	3 295 166	3 205 291	89 875	582 244	133 258
82.99.1	Versteigerungsgewerbe

2. Umsatzsteuerpflichtige, steuerbarer Umsatz, Umsatzsteuer vor Abzug der Vorsteuer und Umsatzsteuer-Vorauszahlung in Hessen 2022 nach wirtschaftlicher Gliederung

Branchenschlüssel	Wirtschaftliche Gliederung	Steuerpflichtige	Steuerbarer Umsatz	davon		Umsatzsteuer vor Abzug der Vorsteuer	Umsatzsteuer-Vorauszahlung
				Lieferungen und Leistungen	Innergemeinschaftliche Erwerbe		
1 000 Euro							
82.99.9	Erbringung von anderen wirtschaftlichen Dienstleistungen für Unternehmen u. Privatpersonen a.n.g.
O	Öffentliche Verwaltung, Verteidigung; Sozialversicherung	—	—	—	—	—	—
84	Öffentliche Verwaltung, Verteidigung; Sozialversicherung	—	—	—	—	—	—
84.1	Öffentliche Verwaltung	—	—	—	—	—	—
84.11.0	Allgemeine öffentliche Verwaltung	—	—	—	—	—	—
84.12.0	Öffentliche Verwaltung auf den Gebieten Gesundheitswesen, Bildung, Kultur und Sozialwesen	—	—	—	—	—	—
84.13.0	Wirtschaftsförderung, -ordnung und -aufsicht	—	—	—	—	—	—
84.2	Auswärtige Angelegenheiten, Verteidigung, Rechtspflege, öffentliche Sicherheit und Ordnung	—	—	—	—	—	—
84.21.0	Auswärtige Angelegenheiten	—	—	—	—	—	—
84.22.0	Verteidigung	—	—	—	—	—	—
84.23.0	Rechtspflege	—	—	—	—	—	—
84.24.0	Öffentliche Sicherheit und Ordnung	—	—	—	—	—	—
84.25.0	Feuerwehren	—	—	—	—	—	—
84.30.0	Sozialversicherung	—	—	—	—	—	—
P	Erziehung und Unterricht	3 903	1 567 768	1 551 612	16 156	161 998	96 859
85	Erziehung und Unterricht	3 903	1 567 768	1 551 612	16 156	161 998	96 859
85.10.0	Kindergärten und Vorschulen	4	2 926	2 925	1	356	317
85.20.0	Grundschulen	—	—	—	—	—	—
85.3	Weiterführende Schulen	141	118 500	118 405	96	8 051	4 407
85.31.0	Allgemein bildende weiterführende Schulen	16	25 647	25 593	54	841	365
85.32.0	Berufsbildende weiterführende Schulen	125	92 854	92 812	42	7 210	4 042
85.4	Tertiärer und post-sekundärer, nicht tertiärer Unterricht	195	537 761	526 633	11 128	31 524	22 866
85.41.0	Post-sekundärer, nicht tertiärer Unterricht	163	24 905	24 857	47	4 590	3 319
85.42	Tertiärer Unterricht	32	512 856	501 776	11 080	26 934	19 547
85.42.1	Universitäten	7	461 499	453 509	7 990	21 453	16 031
85.42.2	Allgemeine Fachhochschulen	6	16 197	14 794	1 403	1 337	1 126
85.42.3	Verwaltungsfachhochschulen	—	—	—	—	—	—
85.42.4	Berufsakademien, Fachakademien, Schulen des Gesundheitswesens	19	35 160	33 473	1 687	4 145	2 391
85.5	Sonstiger Unterricht	3 540	902 503	897 606	4 898	121 388	68 971
85.51.0	Sport- und Freizeitunterricht	1 054	119 760	119 017	743	20 611	11 749
85.52.0	Kulturunterricht	193	34 557	34 246	311	4 673	2 775
85.53.0	Fahr- und Flugschulen	792	237 209	236 554	655	41 093	25 629
85.59	Sonstiger Unterricht a.n.g.	1 501	510 977	507 788	3 189	55 011	28 819
85.59.1	Allgemeine und politische Erwachsenenbildung	40	34 892	34 883	9	3 223	- 1 166
85.59.2	Berufliche Erwachsenenbildung	724	316 416	314 304	2 112	30 899	16 474

2. Umsatzsteuerpflichtige, steuerbarer Umsatz, Umsatzsteuer vor Abzug der Vorsteuer und Umsatzsteuer-Vorauszahlung in Hessen 2022 nach wirtschaftlicher Gliederung

Branchenschlüssel	Wirtschaftliche Gliederung	Steuerpflichtige	Steuerbarer Umsatz	davon		Umsatzsteuer vor Abzug der Vorsteuer	Umsatzsteuer-Vorauszahlung
				Lieferungen und Leistungen	Innere-gemeinschaftliche Erwerbe		
1 000 Euro							
85.59.9	Unterricht a.n.g.	737	159 669	158 601	1 068	20 889	13 510
85.60.0	Erbringung von Dienstleistungen für den Unterricht	23	6 077	6 044	33	679	298
Q	Gesundheits- und Sozialwesen	4 357	15 008 229	14 025 253	982 976	437 860	302 077
86	Gesundheitswesen	3 776	12 524 889	11 544 272	980 617	380 071	288 914
86.1	Krankenhäuser	116	8 431 048	8 410 319	20 728	91 338	45 320
86.10.1	Krankenhäuser (ohne Hochschulkliniken, Vorsorge- und Rehabilitationskliniken)
86.10.2	Hochschulkliniken
86.10.3	Vorsorge- und Rehabilitationskliniken	44	503 276	498 951	4 325	4 995	3 085
86.2	Arzt- und Zahnarztpraxen	1 704	2 365 838	2 358 746	7 091	39 442	24 949
86.21.0	Arztpraxen für Allgemeinmedizin	347	95 050	94 802	248	6 509	5 543
86.22.0	Facharztpraxen	539	1 539 235	1 534 601	4 634	21 819	14 014
86.23.0	Zahnarztpraxen	818	731 553	729 343	2 210	11 115	5 392
86.9	Gesundheitswesen a.n.g.	1 956	1 728 003	775 206	952 797	249 291	218 646
86.90.1	Praxen von psychologischen Psychotherapeutinnen und -therapeuten	285	40 696	40 660	35	6 263	4 693
86.90.2	Massagepraxen, Krankengymnastikpraxen, Praxen von medizinischen Bademeisterinnen und Bademeistern, Hebammen und Entbindungspflegern sowie v. verwandten Berufen	464	110 663	110 284	379	6 058	3 589
86.90.3	Heilpraktikerpraxen	113	13 578	13 553	25	1 797	1 156
86.90.9	Sonstige selbstständige Tätigkeiten im Gesundheitswesen	1 094	1 563 066	610 708	952 358	235 173	209 208
87	Heime (ohne Erholungs- und Ferienheime)	113	661 900	661 543	357	8 969	941
87.10.0	Pflegeheime	51	445 343	445 141	202	5 190	– 1 407
87.20.0	Stationäre Einrichtungen zur psychosozialen Betreuung, Suchtbekämpfung u.Ä.	9	26 424	26 424	0	204	7
87.30.0	Altenheime; Alten- und Behindertenwohnheime	42	157 271	157 116	154	3 220	2 287
87.90.0	Sonstige Heime (ohne Erholungs- und Ferienheime)	11	32 862	32 862	0	355	55
88	Sozialwesen (ohne Heime)	468	1 821 441	1 819 438	2 003	48 820	12 221
88.1	Soziale Betreuung älterer Menschen und Behinderter	176	313 145	312 657	489	21 483	8 407
88.10.1	Ambulante soziale Dienste	118	158 853	158 740	113	15 725	6 398
88.10.2	Sonstige soziale Betreuung älterer Menschen und Behinderter	58	154 293	153 917	376	5 758	2 009
88.9	Sonstiges Sozialwesen (ohne Heime)	292	1 508 295	1 506 781	1 514	27 336	3 814
88.91.0	Tagesbetreuung von Kindern	19	35 990	35 990	0	702	526
88.99.0	Sonstiges Sozialwesen a.n.g.	273	1 472 305	1 470 791	1 514	26 634	3 288
R	Kunst, Unterhaltung und Erholung	5 770	5 013 501	4 990 588	22 913	633 060	6 632
90	Kreative, künstlerische und unterhaltende Tätigkeiten	2 687	774 399	770 376	4 023	105 510	37 981
90.01	Darstellende Kunst	585	70 184	69 973	212	10 068	5 762
90.01.1	Theaterensembles	14	1 912	1 884	28	295	133
90.01.2	Ballettgruppen, Orchester, Kapellen und Chöre	42	6 630	6 622	8	760	367

2. Umsatzsteuerpflichtige, steuerbarer Umsatz, Umsatzsteuer vor Abzug der Vorsteuer und Umsatzsteuer-Vorauszahlung in Hessen 2022 nach wirtschaftlicher Gliederung

Branchenschlüssel	Wirtschaftliche Gliederung	Steuerpflichtige	Steuerbarer Umsatz	davon		Umsatzsteuer vor Abzug der Vorsteuer	Umsatzsteuer-Vorauszahlung
				Lieferungen und Leistungen	Innergemeinschaftliche Erwerbe		
1 000 Euro							
90.01.3	Selbstständige Artistinnen und Artisten, Zirkusgruppen	36	3 288	3 287	1	375	129
90.01.4	Selbstständige Bühnen-, Film-, Hörfunk- und Fernsehkünstlerinnen und -künstler sowie sonstige darstellende Kunst	493	58 354	58 180	174	8 638	5 132
90.02.0	Erbringung von Dienstleistungen für die darstellende Kunst	165	107 400	104 568	2 832	20 186	6 293
90.03	Künstlerisches und schriftstellerisches Schaffen	1 851	177 022	176 230	793	25 212	16 777
90.03.1	Selbstständige Komponistinnen, Komponisten, Musikbearbeiterinnen und Musikbearbeiter	169	20 308	20 067	242	2 476	1 416
90.03.2	Selbstständige Schriftstellerinnen und Schriftsteller	426	45 451	45 345	107	6 096	4 801
90.03.3	Selbstständige bildende Künstlerinnen und Künstler	440	41 785	41 534	251	6 286	3 319
90.03.4	Selbstständige Restauratorinnen und Restauratoren	70	11 563	11 436	127	2 251	1 333
90.03.5	Selbstständige Journalistinnen u. Journalisten, Pressefotografinnen und Pressefotografen	746	57 915	57 848	66	8 103	5 908
90.04	Betrieb von Kultur- und Unterhaltungseinrichtungen	86	419 792	419 606	186	50 043	9 149
90.04.1	Theater- und Konzertveranstalter	63	378 848	378 793	55	47 091	7 959
90.04.2	Opern- und Schauspielhäuser, Konzerthallen und ähnliche Einrichtungen	11	30 361	30 232	129	1 829	1 023
90.04.3	Varietés und Kleinkunstabühnen	12	10 583	10 581	2	1 123	166
91	Bibliotheken, Archive, Museen, botanische und zoologische Gärten	44	38 314	37 804	510	3 793	- 2 296
91.01.0	Bibliotheken und Archive	9	2 539	2 377	162	459	114
91.02.0	Museen	13	28 251	28 127	124	2 616	- 2 649
91.03.0	Betrieb von historischen Stätten und Gebäuden und ähnlichen Attraktionen	5	1 707	1 706	1	142	- 15
91.04.0	Botanische und zoologische Gärten sowie Naturparks	17	5 817	5 594	223	576	255
92	Spiel-, Wett- und Lotteriewesen	647	1 301 667	1 299 988	1 679	100 939	56 285
92.00.1	Spielhallen und Betrieb von Spielautomaten	525	350 982	350 202	780	64 908	35 342
92.00.2	Spielbanken und Spielklubs
92.00.3	Wett-, Toto- und Lotteriewesen
93	Erbringung v. Dienstleistungen des Sports, der Unterhaltung und der Erholung	2 392	2 899 121	2 882 419	16 702	422 819	- 85 338
93.1	Erbringung von Dienstleistungen des Sports	1 729	2 609 820	2 597 779	12 041	378 303	- 97 668
93.11.0	Betrieb von Sportanlagen	320	217 895	213 718	4 177	33 609	2 092
93.12.0	Sportvereine	694	1 529 317	1 523 485	5 832	194 221	- 140 130
93.13.0	Fitnesszentren	444	341 603	340 665	938	62 940	20 219
93.19.0	Erbringung v. sonstigen Dienstleistungen des Sports	271	521 004	519 910	1 094	87 532	20 151
93.2	Erbringung von sonstigen Dienstleistungen der Unterhaltung und der Erholung	663	289 301	284 641	4 660	44 516	12 330
93.21.0	Vergnügungs- und Themenparks	159	72 956	71 587	1 369	10 578	3 093

2. Umsatzsteuerpflichtige, steuerbarer Umsatz, Umsatzsteuer vor Abzug der Vorsteuer und Umsatzsteuer-Vorauszahlung in Hessen 2022 nach wirtschaftlicher Gliederung

Branchenschlüssel	Wirtschaftliche Gliederung	Steuerpflichtige	Steuerbarer Umsatz	davon		Umsatzsteuer vor Abzug der Vorsteuer	Umsatzsteuer-Vorauszahlung
				Lieferungen und Leistungen	Innere-gemeinschaftliche Erwerbe		
1 000 Euro							
93.29.0	Erbringung von Dienstleistungen der Unterhaltung und der Erholung a.n.g.	504	216 345	213 054	3 291	33 938	9 237
S	Erbringung von sonstigen Dienstleistungen	10 840	3 521 538	3 463 138	58 400	564 944	246 493
94	Interessenvertretungen sowie kirchliche u. sonstige religiöse Vereinigungen (ohne Sozialwesen und Sport)	896	1 461 210	1 446 496	14 714	196 198	61 739
94.1	Wirtschafts- und Arbeitgeberverbände, Berufsorganisationen	188	704 174	703 828	346	120 967	37 898
94.11.0	Wirtschafts- und Arbeitgeberverbände	130	581 031	580 730	301	98 417	32 203
94.12.0	Berufsorganisationen	58	123 143	123 098	45	22 550	5 695
94.20.0	Arbeitnehmervereinigungen	6	81 307	81 290	18	4 652	369
94.9	Kirchliche Vereinigungen; politische Parteien sowie sonstige Interessenvertretungen und Vereinigungen a.n.g.	702	675 728	661 378	14 350	70 579	23 471
94.91.0	Kirchliche und sonstige religiöse Vereinigungen	•	•	•	•	•	•
94.92.0	Politische Parteien und Vereinigungen	•	•	•	•	•	•
94.99	Sonstige Interessenvertretungen und Vereinigungen a.n.g.	655	591 244	577 292	13 953	67 132	22 757
94.99.1	Organisationen der Bildung, Wissenschaft und Forschung	288	245 144	243 873	1 271	21 431	6 246
94.99.2	Organisationen der Kultur	69	22 431	22 415	15	2 299	- 121
94.99.3	Verbraucherorganisationen	63	37 892	37 753	140	7 499	2 778
94.99.4	Jugendorganisationen	9	11 870	11 767	104	554	133
94.99.9	Interessenvertretungen und Vereinigungen a.n.g.	226	273 908	261 484	12 423	35 349	13 721
95	Reparatur von Datenverarbeitungsgeräten und Gebrauchsgütern	884	206 503	202 208	4 295	37 952	16 458
95.1	Reparatur von Datenverarbeitungs- und Telekommunikationsgeräten	104	27 854	27 609	244	5 150	2 029
95.11.0	Reparatur von Datenverarbeitungsgeräten und peripheren Geräten	71	20 929	20 771	158	3 878	1 533
95.12.0	Reparatur von Telekommunikationsgeräten	33	6 924	6 838	86	1 272	496
95.2	Reparatur von Gebrauchsgütern	780	178 649	174 598	4 051	32 802	14 429
95.21.0	Reparatur von Geräten der Unterhaltungselektronik	21	6 452	6 189	263	1 220	393
95.22.0	Reparatur von elektrischen Haushaltsgeräten und Gartengeräten	66	26 873	26 504	369	4 713	2 851
95.23.0	Reparatur von Schuhen und Lederwaren	78	8 528	8 224	304	1 441	665
95.24.0	Reparatur von Möbeln und Einrichtungsgegenständen	108	29 225	28 684	541	5 973	2 234
95.25.0	Reparatur von Uhren und Schmuck	36	4 224	4 196	28	765	374
95.29.0	Reparatur von sonstigen Gebrauchsgütern	471	103 347	100 802	2 545	18 691	7 911
96	Erbringung von sonstigen überwiegend persönlichen Dienstleistungen	9 060	1 853 825	1 814 434	39 390	330 795	168 295
96.01.0	Wäscherei und chemische Reinigung	300	712 789	682 115	30 674	132 584	50 048
96.02	Frisör- und Kosmetiksalons	5 656	640 406	635 754	4 652	119 597	79 744
96.02.1	Frisörsalons	4 129	493 377	490 664	2 713	93 252	65 158

2. Umsatzsteuerpflichtige, steuerbarer Umsatz, Umsatzsteuer vor Abzug der Vorsteuer und Umsatzsteuer-Vorauszahlung in Hessen 2022 nach wirtschaftlicher Gliederung

Branchenschlüssel	Wirtschaftliche Gliederung	Steuerpflichtige	Steuerbarer Umsatz	davon		Umsatzsteuer vor Abzug der Vorsteuer	Umsatzsteuer-Vorauszahlung
				Lieferungen und Leistungen	Innergemeinschaftliche Erwerbe		
1 000 Euro							
96.02.2	Kosmetiksalons	1 527	147 029	145 090	1 939	26 345	14 585
96.03	Bestattungswesen	404	223 804	222 174	1 630	31 705	18 165
96.03.1	Bestattungsinstitute	395	211 443	209 813	1 629	29 754	17 139
96.03.2	Friedhöfe und Krematorien	9	12 361	12 361	0	1 951	1 026
96.04.0	Saunas, Solarien, Bäder u.Ä.	187	90 861	90 047	815	14 443	3 198
96.09.0	Erbringung von sonstigen Dienstleistungen a.n.g.	2 513	185 965	184 345	1 620	32 465	17 142

3. Umsatzsteuerpflichtige und deren Lieferungen und Leistungen in Hessen 2022 nach

Branchen- schlüssel	Wirtschaftliche Gliederung	Insgesamt		Einzel-
		Steuer- pflichtige	Lieferungen und Leistungen	Steuer- pflichtige
			1 000 Euro	
A - S	Insgesamt	233 285	872 751 550	145 318
A	Land- und Forstwirtschaft, Fischerei	5 408	2 658 669	3 984
01	Landwirtschaft, Jagd und damit verbundene Tätigkeiten	4 822	2 087 996	3 540
02	Forstwirtschaft und Holzeinschlag	558	548 132	428
03	Fischerei und Aquakultur	28	22 541	16
B	Bergbau und Gewinnung von Steinen und Erden	105	10 191 008	•
05	Kohlenbergbau	—	—	•
06	Gewinnung von Erdöl und Erdgas	•	•	•
07	Erzbergbau	—	—	•
08	Gewinnung von Steinen und Erden, sonstiger Bergbau	•	•	•
09	Erbringung von Dienstleistungen für den Bergbau u. für die Gewinnung v. Steinen u. Erden	9	10 748	•
C	Verarbeitendes Gewerbe	14 941	152 301 984	7 349
10	Herstellung von Nahrungs- u. Futtermitteln	1 916	12 017 657	1 368
11	Getränkeherstellung	173	1 908 126	68
12	Tabakverarbeitung	9	6 080	•
13	Herstellung von Textilien	334	738 517	194
14	Herstellung von Bekleidung	188	145 098	127
15	Herstellung v. Leder, Lederwaren u. Schuhen	109	111 412	75
16	Herstellung von Holz-, Flecht-, Korb- und Korkwaren (ohne Möbel)	1 004	3 030 156	•
17	Herstellung v. Papier, Pappe u. Waren daraus	150	2 127 846	44
18	Herstellung v. Druckerzeugnissen; Vervielfältigung v. bespielten Ton-, Bild- u. Datenträgern	734	919 780	•
19	Kokerei und Mineralölverarbeitung	10	97 189	•
20	Herstellung von chemischen Erzeugnissen	343	19 528 859	73
21	Herstellung v. pharmazeut. Erzeugnissen	83	28 838 468	•
22	Herstellung von Gummi- und Kunststoffwaren	508	7 022 761	•
23	Herstellung von Glas und Glaswaren, Keramik, Verarbeitung von Steinen und Erden	748	4 371 468	•
24	Metallerzeugung und -bearbeitung	152	2 463 870	71
25	Herstellung von Metallerzeugnissen	2 420	11 353 583	1 222
26	Herstellung v. Datenverarbeitungsgeräten, elektronischen u. optischen Erzeugnissen	1 009	11 486 491	298
27	Herstellung von elektrischen Ausrüstungen	506	9 312 015	•
28	Maschinenbau	1 289	13 382 446	•
29	Herstellung v. Kraftwagen u. Kraftwagenteilen	272	12 309 960	105
30	Sonstiger Fahrzeugbau	77	1 340 733	•
31	Herstellung von Möbeln	595	1 066 266	403
32	Herstellung von sonstigen Waren	1 352	7 457 040	725
33	Reparatur und Installation von Maschinen und Ausrüstungen	960	1 266 164	561

ausgewählten Wirtschaftsbereichen und Rechtsformen der Unternehmen

davon Steuerpflichtige und deren Lieferungen und Leistungen mit der Rechtsform							Branchen- schlüssel
unternehmen	Personen- gesellschaften		Kapitalgesellschaften		Sonstige Rechtsformen		
Lieferungen und Leistungen	Steuer- pflichtige	Lieferungen und Leistungen	Steuer- pflichtige	Lieferungen und Leistungen	Steuer- pflichtige	Lieferungen und Leistungen	
1 000 Euro		1 000 Euro		1 000 Euro		1 000 Euro	
48 393 711	31 010	136 018 305	52 485	633 844 092	4 472	54 495 443	A - S
1 392 719	1 271	819 077	128	227 305	25	219 567	A
1 170 511	1 189	767 357	01
211 338	02
10 870	03
.	45	214 037	43	9 970 868	.	.	B
.	05
.	06
.	07
.	08
.	09
3 581 224	2 062	30 361 880	5 402	116 990 671	128	1 368 209	C
853 407	250	1 570 970	287	9 499 559	11	93 721	10
55 411	44	1 123 143	55	722 481	6	7 091	11
.	—	—	12
61 968	54	338 613	83	336 696	3	1 239	13
18 026	24	26 830	37	100 242	—	—	14
15 514	9	40 437	25	55 461	—	—	15
.	126	1 594 458	16
29 659	31	825 628	75	1 272 559	—	—	17
.	105	341 753	280	465 315	.	.	18
.	—	—	19
16 583	54	4 809 031	205	14 693 100	11	10 146	20
.	16	3 944 958	53	24 764 319	.	.	21
.	102	897 219	265	5 944 204	.	.	22
.	149	1 290 426	187	2 951 365	.	.	23
25 797	24	1 501 453	52	931 714	5	4 905	24
746 585	333	5 120 399	848	5 420 141	17	66 459	25
123 293	114	1 149 314	589	10 210 509	8	3 375	26
.	87	2 334 951	296	6 669 652	.	.	27
.	214	1 811 545	748	11 287 257	.	.	28
81 813	34	817 159	116	10 811 430	17	599 557	29
.	.	.	39	1 178 509	.	.	30
127 424	58	262 191	134	676 650	—	—	31
282 034	143	251 599	480	6 919 585	4	3 822	32
180 759	76	169 788	316	900 756	7	14 861	33

3. Umsatzsteuerpflichtige und deren Lieferungen und Leistungen in Hessen 2022 nach

Branchen- schlüssel	Wirtschaftliche Gliederung	Insgesamt		Einzel-
		Steuer- pflichtige	Lieferungen und Leistungen	Steuer- pflichtige
			1 000 Euro	
D	Energieversorgung	4 044	22 894 956	•
35	Energieversorgung	4 044	22 894 956	•
E	Wasserversorgung; Abwasser- u. Abfall- entsorgung und Beseitigung von Um- weltverschmutzungen	850	4 703 468	154
36	Wasserversorgung	328	831 591	•
37	Abwasserentsorgung	89	113 903	•
38	Sammlung, Behandlung und Beseitigung von Abfällen; Rückgewinnung	385	3 622 572	89
39	Beseitigung von Umweltverschmutzungen und sonstige Entsorgung	48	135 403	•
F	Baugewerbe	25 902	26 947 764	16 617
41	Hochbau	1 741	7 150 514	•
42	Tiefbau	710	2 892 195	•
43	Vorbereitende Baustellenarbeiten, Bauin- stallation u. sonstiges Ausbaugewerbe	23 451	16 905 055	15 900
G	Handel; Instandhaltung u. Reparatur v. Kraftfahrzeugen	41 096	214 253 881	25 523
45	Handel mit Kraftfahrzeugen; Instandhaltung und Reparatur von Kraftfahrzeugen	7 487	40 814 530	5 065
46	Großhandel (ohne Handel mit Kraftfahrzeugen)	10 756	144 274 480	4 328
47	Einzelhandel (ohne Handel mit Kfz)	22 853	29 164 872	16 130
H	Verkehr und Lagerei	7 991	28 866 112	5 201
49	Landverkehr u. Transport in Rohrfernleitungen	4 494	5 310 865	•
50	Schifffahrt	23	35 755	•
51	Luftfahrt	71	8 008 911	•
52	Lagerei sowie Erbringung v. sonstigen Dienst- leistungen für den Verkehr	2 030	13 181 965	•
53	Post-, Kurier- und Expressdienste	1 373	2 328 615	•
I	Gastgewerbe	15 344	9 933 076	11 458
55	Beherbergung	2 585	3 149 398	1 470
56	Gastronomie	12 759	6 783 678	9 988
J	Information und Kommunikation	11 282	27 887 663	5 675
58	Verlagswesen	559	1 833 783	•
59	Herstellung, Verleih und Vertrieb v. Filmen u. Fernsehprogrammen; Kinos; Tonstudios u. Verlegen v. Musik	588	920 979	•
60	Rundfunkveranstalter	15	96 740	—
61	Telekommunikation	285	5 275 534	•
62	Erbringung v. Dienstleistungen der Informationstechnologie	8 862	17 652 030	4 601
63	Informationsdienstleistungen	973	2 108 597	510
K	Erbringung von Finanz- und Versicherungs- dienstleistungen	2 383	267 516 005	817
64	Erbringung von Finanzdienstleistungen	397	78 756 223	•
65	Versicherungen, Rückversicherungen und Pensionskassen (ohne Sozialversicherung)	34	6 748 319	—

ausgewählten Wirtschaftsbereichen und Rechtsformen der Unternehmen

davon Steuerpflichtige und deren Lieferungen und Leistungen mit der Rechtsform							Branchen- schlüssel
unternehmen	Personen- gesellschaften		Kapitalgesellschaften		Sonstige Rechtsformen		
Lieferungen und Leistungen	Steuer- pflichtige	Lieferungen und Leistungen	Steuer- pflichtige	Lieferungen und Leistungen	Steuer- pflichtige	Lieferungen und Leistungen	
1 000 Euro		1 000 Euro		1 000 Euro		1 000 Euro	
•	1 409	2 837 443	275	18 994 978	•	•	D
•	1 409	2 837 443	275	18 994 978	•	•	35
98 689	81	820 819	268	2 690 430	347	1 093 530	E
•	•	•	14	123 732	•	•	36
•	•	•	32	71 454	•	•	37
60 594	64	636 622	201	2 443 334	31	482 022	38
•	7	65 305	21	51 911	•	•	39
5 767 380	2 374	5 826 887	6 784	14 871 700	127	481 797	F
•	291	1 921 417	861	4 742 846	•	•	41
•	244	1 312 541	300	1 322 744	•	•	42
5 267 799	1 839	2 592 929	5 623	8 806 109	89	238 217	43
18 527 524	4 129	54 117 837	10 647	137 496 824	797	4 111 696	G
3 178 869	817	8 113 332	1 584	29 308 862	21	213 467	45
3 353 724	1 093	38 729 980	5 180	99 284 098	155	2 906 678	46
11 994 932	2 219	7 274 526	3 883	8 903 864	621	991 551	47
2 033 258	628	4 011 212	2 063	22 380 439	99	441 203	H
•	•	•	•	•	•	•	49
•	•	•	•	•	—	—	50
•	•	•	•	•	•	•	51
•	•	•	•	•	•	•	52
•	•	•	•	•	•	•	53
2 998 721	1 609	1 415 944	2 096	5 434 100	181	84 311	I
494 769	516	562 762	578	2 030 728	21	61 139	55
2 503 952	1 093	853 182	1 518	3 403 372	160	23 172	56
898 124	774	4 498 088	4 761	22 035 389	72	456 062	J
•	97	712 278	266	928 671	•	•	58
•	121	169 907	204	710 440	•	•	59
—	•	•	7	11 955	•	•	60
•	•	•	139	5 225 408	•	•	61
693 113	463	3 505 067	3 770	13 212 587	28	241 263	62
90 664	73	63 789	375	1 946 327	15	7 816	63
197 415	295	9 194 944	1 086	223 460 521	185	34 663 126	K
•	•	•	•	•	133	30 939 817	64
—	•	•	•	•	•	•	65

3. Umsatzsteuerpflichtige und deren Lieferungen und Leistungen in Hessen 2022 nach

Branchen- schlüssel	Wirtschaftliche Gliederung	Insgesamt		Einzel-
		Steuer- pflichtige	Lieferungen und Leistungen	Steuer- pflichtige
66	Mit Finanz- und Versicherungsdienstleistungen verbundene Tätigkeiten	1 952	182 011 463	•
L	Grundstücks- und Wohnungswesen	22 959	15 842 373	9 640
68	Grundstücks- und Wohnungswesen	22 959	15 842 373	9 640
M	Erbringung v. freiberuflichen, wissen- schaftl. u. techn. Dienstleistungen	39 294	41 395 572	26 411
69	Rechts- u. Steuerberatung, Wirtschaftsprüfung	9 586	8 256 039	7 058
70	Verwaltung und Führung von Unternehmen und Betrieben; Unternehmensberatung	10 721	17 964 237	5 622
71	Architektur- u. Ingenieurbüros; technische, physikalische u. chemische Untersuchung	9 444	7 126 981	6 592
72	Forschung und Entwicklung	638	1 441 847	373
73	Werbung und Marktforschung	2 425	5 123 884	1 349
74	Sonstige freiberufliche, wissenschaftliche und technische Tätigkeiten	5 620	1 163 399	4 665
75	Veterinärwesen	860	319 185	752
N	Erbringung v. sonstigen wirtschaftlichen Dienstleistungen	16 816	23 328 429	11 506
77	Vermietung von beweglichen Sachen	1 750	4 177 440	1 003
78	Vermittlung u. Überlassung v. Arbeitskräften	909	5 286 465	•
79	Reisebüros, Reiseveranstalter und Erbringung sonstiger Reservierungsdienstleistungen	749	632 962	•
80	Wach- und Sicherheitsdienste sowie Detekteien	586	1 430 058	238
81	Gebäudebetreuung; Garten- u. Landschaftsbau	9 497	6 589 833	7 715
82	Erbringung v. wirtschaftlichen Dienstleistungen. für Unternehmen u. Privatpersonen a.n.g.	3 325	5 211 671	1 967
O	Öffentliche Verwaltung, Verteidigung; Sozialversicherung	—	—	—
84	Öffentliche Verwaltung, Verteidigung; Sozial- versicherung	—	—	—
P	Erziehung und Unterricht	3 903	1 551 612	3 156
85	Erziehung und Unterricht	3 903	1 551 612	3 156
Q	Gesundheits- und Sozialwesen	4 357	14 025 253	3 066
86	Gesundheitswesen	3 776	11 544 272	2 895
87	Heime (ohne Erholungs- und Ferienheime)	113	661 543	18
88	Sozialwesen (ohne Heime)	468	1 819 438	153
R	Kunst, Unterhaltung und Erholung	5 770	4 990 588	3 666
90	Kreative, künstlerische und unterhaltende Tätigkeiten	2 687	770 376	2 449
91	Bibliotheken, Archive, Museen, botanische und zoologische Gärten	44	37 804	11
92	Spiel-, Wett- und Lotteriewesen	647	1 299 988	•
93	Erbringung v. Dienstleistungen des Sports, der Unterhaltung und der Erholung	2 392	2 882 419	•
S	Erbringung v. sonstigen Dienstleistungen	10 840	3 463 138	8 793

ausgewählten Wirtschaftsbereichen und Rechtsformen der Unternehmen

davon Steuerpflichtige und deren Lieferungen und Leistungen mit der Rechtsform							Branchen- schlüssel
unternehmen	Personen- gesellschaften		Kapitalgesellschaften		Sonstige Rechtsformen		
Lieferungen und Leistungen	Steuer- pflichtige	Lieferungen und Leistungen	Steuer- pflichtige	Lieferungen und Leistungen	Steuer- pflichtige	Lieferungen und Leistungen	
1 000 Euro		1 000 Euro		1 000 Euro		1 000 Euro	
.	66
1 844 792	9 561	5 370 009	3 478	7 575 571	280	1 052 000	L
1 844 792	9 561	5 370 009	3 478	7 575 571	280	1 052 000	68
4 704 131	3 848	8 901 888	8 864	26 562 826	171	1 226 728	M
1 374 308	1 520	2 611 056	963	3 432 247	45	838 428	69
852 411	618	4 259 895	4 443	12 545 860	38	306 071	70
1 375 924	1 045	1 102 881	1 791	4 638 626	16	9 550	71
99 713	44	35 483	196	1 285 226	25	21 424	72
244 641	204	700 716	838	4 150 574	34	27 953	73
522 301	324	127 544	618	490 253	13	23 301	74
234 833	93	64 313	15	20 040	—	—	75
3 029 453	1 213	5 178 111	4 010	14 988 426	87	132 439	N
518 523	316	1 598 185	412	1 989 429	19	71 302	77
.	91	2 150 822	603	3 009 971	.	.	78
.	63	47 452	310	503 786	.	.	79
110 851	23	213 636	325	1 105 571	—	—	80
1 889 030	447	728 318	1 328	3 970 403	7	2 082	81
317 017	273	439 698	1 032	4 409 266	53	45 690	82
—	—	—	—	—	—	—	O
—	—	—	—	—	—	—	84
436 725	199	109 678	481	537 141	67	468 069	P
436 725	199	109 678	481	537 141	67	468 069	85
828 483	492	953 312	557	7 620 950	242	4 622 508	Q
795 961	466	919 280	378	6 941 025	37	2 888 005	86
2 402	10	27 653	51	362 550	34	268 938	87
30 120	16	6 379	128	317 374	171	1 465 565	88
591 002	481	648 381	811	1 488 816	812	2 262 388	R
255 492	131	32 436	82	467 606	25	14 843	90
2 266	5	832	10	18 225	18	16 481	91
.	52	114 777	218	193 316	.	.	92
.	293	500 336	501	809 669	.	.	93
980 603	539	738 758	731	517 138	777	1 226 639	S

3. Umsatzsteuerpflichtige und deren Lieferungen und Leistungen in Hessen 2022 nach

Branchen- schlüssel	Wirtschaftliche Gliederung	Insgesamt		Einzel-
		Steuer- pflichtige	Lieferungen und Leistungen	Steuer- pflichtige
			1 000 Euro	
94	Interessenvertretungen sowie kirchliche u. sonstige religiöse Vereinigungen (ohne Sozialwesen und Sport)	896	1 446 496	50
95	Reparatur von Datenverarbeitungsgeräten und Gebrauchsgütern	884	202 208	763
96	Erbringung von sonstigen überwiegend persön- lichen Dienstleistungen	9 060	1 814 434	7 980

ausgewählten Wirtschaftsbereichen und Rechtsformen der Unternehmen

davon Steuerpflichtige und deren Lieferungen und Leistungen mit der Rechtsform							Branchen- schlüssel
unternehmen	Personen- gesellschaften		Kapitalgesellschaften		Sonstige Rechtsformen		
Lieferungen und Leistungen	Steuer- pflichtige	Lieferungen und Leistungen	Steuer- pflichtige	Lieferungen und Leistungen	Steuer- pflichtige	Lieferungen und Leistungen	
1 000 Euro		1 000 Euro		1 000 Euro		1 000 Euro	
9 342	9	26 114	102	203 490	735	1 207 550	94
127 313	36	10 248	85	64 647	—	—	95
843 948	494	702 396	544	249 001	42	19 089	96

4. Umsatzsteuerpflichtige und deren Lieferungen und Leistungen in Hessen 2022

Branchen- schlüssel	Wirtschaftliche Gliederung	Insgesamt		davon	
		Steuer- pflichtige	Lieferungen und Leistungen	22 001 bis unter 50 000	
		Anzahl	1 000 Euro	Anzahl	1 000 Euro
A - S	Insgesamt	233 285	872 751 550	44 904	1 562 905
A	Land- und Forstwirtschaft, Fischerei	5 408	2 658 669	1 048	35 811
01	Landwirtschaft, Jagd u. damit verbundene Tätigkeiten	4 822	2 087 996	958	32 564
02	Forstwirtschaft und Holzeinschlag	558	548 132	84	3 005
03	Fischerei und Aquakultur	28	22 541	6	242
B	Bergbau und Gewinnung von Steinen und Erden	105	10 191 008	10	314
05	Kohlenbergbau	—	—	—	—
06	Gewinnung von Erdöl und Erdgas	•	•	—	—
07	Erzbergbau	—	—	—	—
08	Gewinnung von Steinen und Erden, sonstiger Bergbau	•	•	•	•
09	Erbringung v. Dienstleistungen für den Bergbau u. für die Gewinnung v. Steinen u. Erden	9	10 748	•	•
C	Verarbeitendes Gewerbe	14 941	152 301 984	1 525	52 791
10	Herstellung von Nahrungs- u. Futtermitteln	1 916	12 017 657	122	4 375
11	Getränkeherstellung	173	1 908 126	27	938
12	Tabakverarbeitung	9	6 080	•	•
13	Herstellung von Textilien	334	738 517	66	2 109
14	Herstellung von Bekleidung	188	145 098	69	2 401
15	Herstellung v. Leder, Lederwaren u. Schuhen	109	111 412	22	785
16	Herstellung von Holz-, Flecht-, Korb- und Korkwaren (ohne Möbel)	1 004	3 030 156	107	3 758
17	Herstellung v. Papier, Pappe u. Waren daraus	150	2 127 846	13	428
18	Herstellung v. Druckerzeugnissen; Vervielfältigung v. bespielten Ton-, Bild- u. Datenträgern	734	919 780	110	3 703
19	Kokerei und Mineralölverarbeitung	10	97 189	•	•
20	Herstellung von chemischen Erzeugnissen	343	19 528 859	39	1 383
21	Herstellung v. pharmazeutischen Erzeugnissen	83	28 838 468	4	148
22	Herstellung von Gummi- und Kunststoffwaren	508	7 022 761	35	1 224
23	Herstellung v. Glas u. Glaswaren, Keramik, Verarbeitung v. Steinen u. Erden	748	4 371 468	71	2 455
24	Metallerzeugung und -bearbeitung	152	2 463 870	12	442

nach ausgewählten Wirtschaftsbereichen und Größenklassen

Steuerpflichtige und deren Lieferungen und Leistungen in Größenklassen von ... Euro								Branchen- schlüssel
50 000 bis unter 100 000		100 000 bis unter 250 000		250 000 bis unter 500 000		500 000 bis unter 1 Million		
Anzahl	1 000 Euro	Anzahl	1 000 Euro	Anzahl	1 000 Euro	Anzahl	1 000 Euro	
44 107	3 183 113	55 805	9 007 808	31 661	11 219 645	22 360	15 788 514	A - S
906	65 142	1 251	206 211	921	330 575	753	538 941	A
789	56 667	1 107	182 455	•	•	686	493 594	01
107	7 758	141	23 366	85	29 385	•	•	02
10	717	3	390	•	•	•	•	03
4	335	11	1 933	7	2 383	10	6 585	B
—	—	—	—	—	—	—	—	05
—	—	—	—	—	—	—	—	06
—	—	—	—	—	—	—	—	07
4	335	•	•	•	•	•	•	08
—	—	•	•	•	•	•	•	09
1 858	134 415	2 749	450 983	2 279	818 202	2 047	1 457 035	C
189	13 747	381	63 177	372	134 032	385	275 141	10
27	1 968	34	5 027	23	7 781	17	11 852	11
•	•	•	•	•	•	•	•	12
54	3 699	73	12 172	42	14 368	32	22 447	13
41	2 917	28	4 176	14	4 680	10	6 817	14
25	1 768	19	2 966	15	5 095	11	8 177	15
145	10 960	222	37 710	169	60 951	135	92 428	16
17	1 256	•	•	•	•	12	8 068	17
123	8 784	170	26 829	96	34 061	97	67 088	18
•	•	—	—	•	•	—	—	19
43	3 101	46	7 156	29	10 168	33	24 038	20
4	281	8	1 243	6	2 330	8	5 215	21
28	2 003	73	12 036	51	18 577	51	36 662	22
93	6 696	165	27 680	147	53 401	109	73 931	23
14	1 011	19	3 223	24	9 101	22	15 661	24

4. Umsatzsteuerpflichtige und deren Lieferungen und Leistungen in Hessen 2022

Branchen- schlüssel	Wirtschaftliche Gliederung	davon Steuerpflichtige und			
		1 Million bis unter 2 Millionen		2 Millionen bis unter 5 Millionen	
		Anzahl	1 000 Euro	Anzahl	1 000 Euro
A - S	Insgesamt	14 461	20 272 625	10 718	33 100 719
A	Land- und Forstwirtschaft, Fischerei	360	494 596	127	360 496
01	Landwirtschaft, Jagd u. damit verbundene Tätigkeiten	317	432 860	103	292 555
02	Forstwirtschaft und Holzeinschlag	•	•	•	•
03	Fischerei und Aquakultur	•	•	•	•
B	Bergbau und Gewinnung von Steinen und Erden	20	28 718	21	69 864
05	Kohlenbergbau	—	—	—	—
06	Gewinnung von Erdöl und Erdgas	—	—	—	—
07	Erzbergbau	—	—	—	—
08	Gewinnung von Steinen und Erden, sonstiger Bergbau	20	28 718	21	69 864
09	Erbringung v. Dienstleistungen für den Bergbau u. für die Gewinnung v. Steinen u. Erden	—	—	—	—
C	Verarbeitendes Gewerbe	1 521	2 133 067	1 270	4 030 441
10	Herstellung von Nahrungs- u. Futtermitteln	212	293 424	139	425 293
11	Getränkeherstellung	14	17 687	11	33 217
12	Tabakverarbeitung	•	•	•	•
13	Herstellung von Textilien	16	22 921	32	102 316
14	Herstellung von Bekleidung	11	15 322	10	29 237
15	Herstellung v. Leder, Lederwaren u. Schuhen	•	•	5	16 650
16	Herstellung von Holz-, Flecht-, Korb- und Korkwaren (ohne Möbel)	95	125 784	76	242 534
17	Herstellung v. Papier, Pappe u. Waren daraus	24	34 038	15	47 410
18	Herstellung v. Druckerzeugnissen; Vervielfältigung v. bespielten Ton-, Bild- u. Datenträgern	55	77 043	45	140 535
19	Kokerei und Mineralölverarbeitung	•	•	—	—
20	Herstellung von chemischen Erzeugnissen	20	25 713	31	98 780
21	Herstellung v. pharmazeutischen Erzeugnissen	6	7 792	10	30 458
22	Herstellung von Gummi- und Kunststoffwaren	49	69 748	83	268 076
23	Herstellung v. Glas u. Glaswaren, Keramik, Verarbeitung v. Steinen u. Erden	55	77 666	31	99 619
24	Metallerzeugung und -bearbeitung	23	32 566	14	48 275

nach ausgewählten Wirtschaftsbereichen und Größenklassen

deren Lieferungen und Leistungen in Größenklassen von ... Euro								Branchen- schlüssel
5 Millionen bis unter 10 Millionen		10 Millionen bis unter 25 Millionen		25 Millionen bis unter 50 Millionen		50 Millionen oder mehr		
Anzahl	1 000 Euro	Anzahl	1 000 Euro	Anzahl	1 000 Euro	Anzahl	1 000 Euro	
4 258	29 798 851	2 717	41 474 537	1 017	35 621 813	1 277	671 721 022	A - S
26	174 732	12	187 986	•	•	•	•	A
•	•	6	92 206	•	•	—	—	01
4	24 219	6	95 780	•	•	•	•	02
•	•	—	—	—	—	—	—	03
8	67 974	7	104 283	•	•	•	•	B
—	—	—	—	—	—	—	—	05
—	—	—	—	—	—	•	•	06
—	—	—	—	—	—	—	—	07
•	•	7	104 283	•	•	•	•	08
•	•	—	—	—	—	—	—	09
633	4 409 759	522	8 184 244	230	8 196 611	307	122 434 436	C
44	290 242	40	625 945	12	392 509	20	9 499 772	10
5	37 479	10	151 885	—	—	5	1 640 290	11
—	—	—	—	—	—	—	—	12
7	49 292	3	49 659	5	176 226	4	283 307	13
•	•	•	•	•	•	—	—	14
•	•	•	•	•	•	—	—	15
25	165 526	16	249 002	4	135 177	10	1 906 326	16
12	83 706	8	128 805	8	294 510	6	1 520 933	17
21	145 528	11	162 144	•	•	•	•	18
—	—	4	61 658	•	•	—	—	19
15	110 512	24	362 937	26	966 849	37	17 918 222	20
7	50 476	7	114 726	6	227 898	17	28 397 900	21
44	321 281	47	756 449	22	741 028	25	4 795 675	22
								23
32	238 408	23	323 914	11	407 159	11	3 060 539	
10	64 745	5	60 414	3	135 141	6	2 093 291	24

4. Umsatzsteuerpflichtige und deren Lieferungen und Leistungen in Hessen 2022

Branchen- schlüssel	Wirtschaftliche Gliederung	Insgesamt		davon	
		Steuer- pflichtige	Lieferungen und Leistungen	22 001 bis unter 50 000	
		Anzahl	1 000 Euro	Anzahl	1 000 Euro
25	Herstellung von Metallerzeugnissen	2 420	11 353 583	209	7 061
26	Herstellung v. Datenverarbeitungsgeräten, elektronischen u. optischen Erzeugnissen	1 009	11 486 491	95	3 275
27	Herstellung von elektrischen Ausrüstungen	506	9 312 015	38	1 305
28	Maschinenbau	1 289	13 382 446	79	2 802
29	Herstellung v. Kraftwagen u. Kraftwagenteilen	272	12 309 960	27	874
30	Sonstiger Fahrzeugbau	77	1 340 733	5	200
31	Herstellung von Möbeln	595	1 066 266	78	2 710
32	Herstellung von sonstigen Waren	1 352	7 457 040	166	5 827
33	Reparatur und Installation von Maschinen und Ausrüstungen	960	1 266 164	128	4 459
D	Energieversorgung	4 044	22 894 956	1 585	51 599
35	Energieversorgung	4 044	22 894 956	1 585	51 599
E	Wasserversorgung; Abwasser- u. Ab- fallentsorgung u. Beseitigung v. Um- weltverschmutzungen	850	4 703 468	44	1 588
36	Wasserversorgung	328	831 591	•	•
37	Abwasserentsorgung	89	113 903	5	201
38	Sammlung, Behandlung und Beseitigung von Abfällen; Rückgewinnung	385	3 622 572	30	1 081
39	Beseitigung von Umweltverschmutzungen und sonstige Entsorgung	48	135 403	•	•
F	Baugewerbe	25 902	26 947 764	3 107	110 609
41	Hochbau	1 741	7 150 514	167	6 014
42	Tiefbau	710	2 892 195	31	1 047
43	Vorbereitende Baustellenarbeiten, Bau- installation u. sonstiges Ausbaugewerbe	23 451	16 905 055	2 909	103 548
G	Handel; Instandhaltung u. Reparatur v. Kraftfahrzeugen	41 096	214 253 881	5 576	196 270
45	Handel mit Kraftfahrzeugen; Instandhaltung und Reparatur von Kraftfahrzeugen	7 487	40 814 530	897	32 123
46	Großhandel (ohne Handel mit Kraftfahrzeugen)	10 756	144 274 480	1 193	41 976
47	Einzelhandel (ohne Handel mit Kraftfahrzeugen)	22 853	29 164 872	3 486	122 171
H	Verkehr und Lagerei	7 991	28 866 112	1 459	51 749
49	Landverkehr u. Transport in Rohrfernleitungen	4 494	5 310 865	978	34 435
50	Schifffahrt	23	35 755	3	102

nach ausgewählten Wirtschaftsbereichen und Größenklassen

Steuerpflichtige und deren Lieferungen und Leistungen in Größenklassen von ... Euro								Branchen- schlüssel
50 000 bis unter 100 000		100 000 bis unter 250 000		250 000 bis unter 500 000		500 000 bis unter 1 Million		
Anzahl	1 000 Euro	Anzahl	1 000 Euro	Anzahl	1 000 Euro	Anzahl	1 000 Euro	
286	20 860	394	64 256	383	138 997	371	271 215	25
112	7 965	159	25 444	118	40 883	119	83 685	26
65	4 621	73	11 793	55	19 861	53	37 893	27
102	7 337	180	30 225	149	53 604	168	122 418	28
34	2 415	35	5 500	27	9 914	39	30 286	29
7	585	16	2 480	12	3 950	•	•	30
103	7 480	129	21 921	116	41 596	66	47 492	31
198	14 301	275	45 401	255	91 580	184	127 973	32
145	10 423	227	36 634	160	57 332	114	80 261	33
747	52 311	688	106 755	315	113 532	260	183 709	D
747	52 311	688	106 755	315	113 532	260	183 709	35
43	3 121	83	14 244	112	41 511	139	102 908	E
7	530	17	3 277	42	15 881	76	57 649	36
8	636	14	2 351	21	7 806	14	8 819	37
24	1 678	41	6 778	43	15 795	41	30 808	38
4	277	11	1 837	6	2 029	8	5 632	39
3 886	282 675	6 156	1 018 036	4 477	1 606 525	3 643	2 581 965	F
189	14 267	268	44 679	243	88 793	252	180 789	41
40	2 856	90	15 665	111	41 487	112	80 751	42
3 657	265 553	5 798	957 693	4 123	1 476 245	3 279	2 320 425	43
6 140	444 104	8 878	1 454 378	6 054	2 155 659	4 624	3 265 643	G
1 172	85 661	1 691	278 301	1 241	448 487	919	647 317	45
1 287	92 804	1 861	302 592	1 362	487 673	1 225	876 141	46
3 681	265 638	5 326	873 485	3 451	1 219 500	2 480	1 742 184	47
1 308	93 361	1 549	246 083	1 086	389 172	881	626 512	H
832	58 906	863	136 737	611	216 967	483	343 240	49
3	216	•	•	5	1 868	•	•	50

4. Umsatzsteuerpflichtige und deren Lieferungen und Leistungen in Hessen 2022

Branchen- schlüssel	Wirtschaftliche Gliederung	davon Steuerpflichtige und			
		1 Million bis unter 2 Millionen		2 Millionen bis unter 5 Millionen	
		Anzahl	1 000 Euro	Anzahl	1 000 Euro
25	Herstellung von Metallerzeugnissen	298	419 889	231	746 745
26	Herstellung v. Datenverarbeitungsgeräten, elektronischen u. optischen Erzeugnissen	130	188 549	105	336 762
27	Herstellung von elektrischen Ausrüstungen	53	76 009	68	218 187
28	Maschinenbau	158	222 570	163	532 413
29	Herstellung v. Kraftwagen u. Kraftwagenteilen	22	30 010	34	107 346
30	Sonstiger Fahrzeugbau	7	11 344	•	•
31	Herstellung von Möbeln	50	69 785	31	91 242
32	Herstellung von sonstigen Waren	135	191 321	71	221 131
33	Reparatur und Installation von Maschinen und Ausrüstungen	78	110 202	60	179 380
D	Energieversorgung	189	262 290	112	348 785
35	Energieversorgung	189	262 290	112	348 785
E	Wasserversorgung; Abwasser- u. Ab- fallentsorgung u. Beseitigung v. Um- weltverschmutzungen	155	223 205	132	408 937
36	Wasserversorgung	90	130 127	65	199 808
37	Abwasserentsorgung	11	17 100	8	22 655
38	Sammlung, Behandlung und Beseitigung von Abfällen; Rückgewinnung	48	67 819	54	174 120
39	Beseitigung von Umweltverschmutzungen und sonstige Entsorgung	6	8 160	5	12 354
F	Baugewerbe	2 411	3 364 498	1 483	4 430 953
41	Hochbau	230	323 391	209	660 353
42	Tiefbau	95	137 362	113	346 288
43	Vorbereitende Baustellenarbeiten, Bau- installation u. sonstiges Ausbaugewerbe	2 086	2 903 745	1 161	3 424 312
G	Handel; Instandhaltung u. Reparatur v. Kraftfahrzeugen	3 404	4 825 052	3 155	9 928 666
45	Handel mit Kraftfahrzeugen; Instandhaltung und Reparatur von Kraftfahrzeugen	590	829 176	481	1 526 624
46	Großhandel (ohne Handel mit Kraftfahrzeugen)	1 054	1 498 879	1 075	3 420 476
47	Einzelhandel (ohne Handel mit Kraftfahrzeugen)	1 760	2 496 998	1 599	4 981 566
H	Verkehr und Lagerei	666	940 101	544	1 692 356
49	Landverkehr u. Transport in Rohrfernleitungen	309	428 446	249	779 082
50	Schifffahrt	5	6 597	•	•

nach ausgewählten Wirtschaftsbereichen und Größenklassen

deren Lieferungen und Leistungen in Größenklassen von ... Euro								Branchen- schlüssel
5 Millionen bis unter 10 Millionen		10 Millionen bis unter 25 Millionen		25 Millionen bis unter 50 Millionen		50 Millionen oder mehr		
Anzahl	1 000 Euro	Anzahl	1 000 Euro	Anzahl	1 000 Euro	Anzahl	1 000 Euro	
109	736 787	83	1 283 821	27	940 175	29	6 723 776	25
67	471 238	52	847 488	23	813 168	29	8 668 033	26
34	247 771	35	540 032	8	286 937	24	7 867 608	27
117	827 312	91	1 451 913	43	1 530 396	39	8 601 455	28
11	71 948	14	222 894	5	201 378	24	11 627 395	29
•	•	6	99 438	3	103 598	5	1 081 260	30
8	56 750	8	116 721	3	99 625	3	510 942	31
30	213 699	19	320 806	9	336 773	10	5 888 230	32
30	190 680	13	205 044	•	•	•	•	33
52	355 505	29	479 366	24	856 571	43	20 084 534	D
52	355 505	29	479 366	24	856 571	43	20 084 534	35
69	500 285	38	587 053	16	536 889	19	2 283 727	E
14	104 099	6	97 389	•	•	•	•	36
•	•	•	•	—	—	—	—	37
44	320 790	•	•	•	•	16	2 058 011	38
•	•	•	•	—	—	•	•	39
443	3 068 135	206	3 092 661	55	1 854 179	35	5 537 527	F
96	690 544	50	763 811	18	598 322	19	3 779 550	41
58	420 549	39	592 423	14	471 262	7	782 507	42
289	1 957 042	117	1 736 427	23	784 595	9	975 470	43
1 505	10 649 968	972	14 749 080	348	12 088 675	440	154 496 385	G
214	1 490 717	158	2 268 278	51	1 756 736	73	31 451 111	45
591	4 209 197	546	8 538 472	236	8 273 188	326	116 533 081	46
700	4 950 055	268	3 942 330	61	2 058 751	41	6 512 193	47
239	1 630 567	151	2 307 061	50	1 723 304	58	19 165 847	H
111	759 073	41	617 363	5	171 749	12	1 764 866	49
•	•	—	—	—	—	—	—	50

4. Umsatzsteuerpflichtige und deren Lieferungen und Leistungen in Hessen 2022

Branchen- schlüssel	Wirtschaftliche Gliederung	Insgesamt		davon	
		Steuer- pflichtige	Lieferungen und Leistungen	22 001 bis unter 50 000	
		Anzahl	1 000 Euro	Anzahl	1 000 Euro
51	Luftfahrt	71	8 008 911	9	363
52	Lagerei sowie Erbringung v. sonstigen Dienstleistungen für den Verkehr	2 030	13 181 965	175	6 376
53	Post-, Kurier- und Expressdienste	1 373	2 328 615	294	10 473
I	Gastgewerbe	15 344	9 933 076	2 024	72 498
55	Beherbergung	2 585	3 149 398	329	11 632
56	Gastronomie	12 759	6 783 678	1 695	60 866
J	Information und Kommunikation	11 282	27 887 663	1 966	68 677
58	Verlagswesen	559	1 833 783	84	2 769
59	Herstellung, Verleih u. Vertrieb v. Filmen u. Fernsehprogrammen; Kinos; Tonstudios u. Verlegen v. Musik	588	920 979	125	4 279
60	Rundfunkveranstalter	15	96 740	•	•
61	Telekommunikation	285	5 275 534	•	•
62	Erbringung v. Dienstleistungen der Informationstechnologie	8 862	17 652 030	1 474	51 664
63	Informationsdienstleistungen	973	2 108 597	232	8 139
K	Erbringung v. Finanz- u. Versicherungsdienstleistungen	2 383	267 516 005	434	14 765
64	Erbringung von Finanzdienstleistungen	397	78 756 223	38	1 395
65	Versicherungen, Rückversicherungen und Pensionskassen (ohne Sozialversicherung)	34	6 748 319	•	•
66	Mit Finanz- und Versicherungsdienstleistungen verbundene Tätigkeiten	1 952	182 011 463	•	•
L	Grundstücks- und Wohnungswesen	22 959	15 842 373	6 555	224 290
68	Grundstücks- und Wohnungswesen	22 959	15 842 373	6 555	224 290
M	Erbringung v. freiberuflichen, wissenschaftlichen u. techn. Dienstleistungen	39 294	41 395 572	8 353	292 465
69	Rechts- u. Steuerberatung, Wirtschaftsprüfung	9 586	8 256 039	1 775	62 642
70	Verwaltung und Führung von Unternehmen und Betrieben; Unternehmensberatung	10 721	17 964 237	2 194	76 663
71	Architektur- u. Ingenieurbüros; technische, physikalische u. chemische Untersuchung	9 444	7 126 981	1 699	60 068
72	Forschung und Entwicklung	638	1 441 847	124	4 341
73	Werbung und Marktforschung	2 425	5 123 884	539	18 798
74	Sonstige freiberufliche, wissenschaftliche und technische Tätigkeiten	5 620	1 163 399	1 898	65 746

nach ausgewählten Wirtschaftsbereichen und Größenklassen

Steuerpflichtige und deren Lieferungen und Leistungen in Größenklassen von ... Euro								Branchen- schlüssel
50 000 bis unter 100 000		100 000 bis unter 250 000		250 000 bis unter 500 000		500 000 bis unter 1 Million		
Anzahl	1 000 Euro	Anzahl	1 000 Euro	Anzahl	1 000 Euro	Anzahl	1 000 Euro	
11	730	8	1 539	8	2 556	4	2 615	51
202	14 938	318	51 162	283	104 185	265	190 776	52
260	18 571	•	•	179	63 595	•	•	53
2 873	212 405	4 790	788 868	2 900	1 023 707	1 531	1 061 828	I
372	27 455	608	102 779	499	180 120	335	237 391	55
2 501	184 950	4 182	686 089	2 401	843 586	1 196	824 436	56
2 123	155 599	3 425	548 267	1 295	449 411	833	588 524	J
87	6 164	114	18 013	81	28 970	57	43 259	58
119	8 794	132	21 215	78	27 189	41	28 286	59
•	•	•	•	—	—	•	•	60
•	•	•	•	29	10 169	•	•	61
1 680	123 276	2 881	460 847	981	339 203	641	452 411	62
179	13 047	224	35 847	126	43 881	74	50 913	63
441	32 594	549	88 558	276	96 648	189	134 586	K
46	3 431	48	7 959	29	10 171	38	28 450	64
•	•	•	•	•	•	•	•	65
•	•	•	•	•	•	•	•	66
5 286	375 812	5 181	820 753	2 529	887 905	1 473	1 033 362	L
5 286	375 812	5 181	820 753	2 529	887 905	1 473	1 033 362	68
8 724	632 720	10 716	1 706 452	4 813	1 691 474	3 048	2 153 291	M
1 911	139 495	2 568	407 842	1 365	489 816	1 037	735 765	69
2 298	167 202	3 316	531 429	1 258	433 789	660	465 864	70
2 077	150 926	2 578	412 387	1 256	441 411	756	535 985	71
135	9 842	202	32 021	62	21 618	35	23 981	72
507	36 353	554	87 181	279	98 772	222	158 388	73
1 663	118 876	1 268	195 957	397	136 925	216	150 829	74

4. Umsatzsteuerpflichtige und deren Lieferungen und Leistungen in Hessen 2022

Branchen- schlüssel	Wirtschaftliche Gliederung	davon Steuerpflichtige und			
		1 Million bis unter 2 Millionen		2 Millionen bis unter 5 Millionen	
		Anzahl	1 000 Euro	Anzahl	1 000 Euro
51	Luftfahrt
52	Lagerei sowie Erbringung v. sonstigen Dienstleistungen für den Verkehr	268	382 950	241	753 290
53	Post-, Kurier- und Expressdienste	.	.	45	132 478
I	Gastgewerbe	702	973 975	366	1 083 469
55	Beherbergung	220	308 968	145	458 956
56	Gastronomie	482	665 007	221	624 513
J	Information und Kommunikation	625	875 843	529	1 669 369
58	Verlagswesen	47	68 868	37	118 336
59	Herstellung, Verleih u. Vertrieb v. Filmen u. Fernsehprogrammen; Kinos; Tonstudios u. Verlegen v. Musik	.	.	31	92 743
60	Rundfunkveranstalter	.	.	3	8 739
61	Telekommunikation	7	9 832	21	71 198
62	Erbringung v. Dienstleistungen der Informationstechnologie	469	658 040	391	1 245 948
63	Informationsdienstleistungen	58	76 916	46	132 405
K	Erbringung v. Finanz- u. Versicherungsdienstleistungen	119	164 415	113	355 343
64	Erbringung von Finanzdienstleistungen	30	42 932	32	99 127
65	Versicherungen, Rückversicherungen und Pensionskassen (ohne Sozialversicherung)
66	Mit Finanz- und Versicherungsdienstleistungen verbundene Tätigkeiten
L	Grundstücks- und Wohnungswesen	862	1 207 722	692	2 099 682
68	Grundstücks- und Wohnungswesen	862	1 207 722	692	2 099 682
M	Erbringung v. freiberuflichen, wissenschaftlichen u. techn. Dienstleistungen	1 826	2 538 873	1 169	3 526 536
69	Rechts- u. Steuerberatung, Wirtschaftsprüfung	566	786 097	259	753 372
70	Verwaltung und Führung von Unternehmen und Betrieben; Unternehmensberatung	426	597 304	344	1 055 775
71	Architektur- u. Ingenieurbüros; technische, physikalische u. chemische Untersuchung	526	737 772	364	1 110 826
72	Forschung und Entwicklung	29	40 570	28	85 966
73	Werbung und Marktforschung	146	203 141	97	293 464
74	Sonstige freiberufliche, wissenschaftliche und technische Tätigkeiten	95	127 143	64	189 324

nach ausgewählten Wirtschaftsbereichen und Größenklassen

deren Lieferungen und Leistungen in Größenklassen von ... Euro								Branchen- schlüssel
5 Millionen bis unter 10 Millionen		10 Millionen bis unter 25 Millionen		25 Millionen bis unter 50 Millionen		50 Millionen oder mehr		
Anzahl	1 000 Euro	Anzahl	1 000 Euro	Anzahl	1 000 Euro	Anzahl	1 000 Euro	
.	.	10	161 657	51
107	733 339	93	1 426 458	40	1 386 335	38	8 132 156	52
15	96 385	7	101 582	53
84	599 496	46	677 494	16	557 458	12	2 881 880	I
39	265 451	26	389 107	8	260 710	4	906 830	55
45	334 044	20	288 387	8	296 748	8	1 975 051	56
223	1 575 589	125	1 875 380	65	2 325 333	73	17 755 671	J
25	180 034	12	181 661	6	228 620	9	957 089	58
14	96 261	59
—	—	—	—	.	.	—	—	60
8	54 431	10	153 541	7	292 981	7	4 653 445	61
162	1 151 830	.	.	42	1 456 820	.	.	62
14	93 033	9	132 074	5	168 911	6	1 353 432	63
66	488 288	65	1 030 935	35	1 273 761	96	263 836 110	K
25	176 206	35	515 635	22	845 878	54	77 025 039	64
.	.	4	70 236	4	163 331	.	.	65
.	.	26	445 064	9	264 552	.	.	66
212	1 487 260	110	1 611 504	30	1 063 747	29	5 030 336	L
212	1 487 260	110	1 611 504	30	1 063 747	29	5 030 336	68
339	2 335 034	189	2 904 604	60	2 036 694	57	21 577 430	M
56	378 197	.	.	11	360 302	.	.	69
114	788 333	73	1 139 211	22	747 360	16	11 961 305	70
105	712 473	54	853 897	15	510 866	14	1 600 369	71
12	90 032	6	86 545	72
34	246 161	24	357 380	8	289 915	15	3 334 332	73
.	.	3	48 814	.	.	—	—	74

4. Umsatzsteuerpflichtige und deren Lieferungen und Leistungen in Hessen 2022

Branchen- schlüssel	Wirtschaftliche Gliederung	Insgesamt		davon	
		Steuer- pflichtige	Lieferungen und Leistungen	22 001 bis unter 50 000	
		Anzahl	1 000 Euro	Anzahl	1 000 Euro
75	Veterinärwesen	860	319 185	124	4 208
N	Erbringung v. sonstigen wirtschaftlichen Dienstleistungen	16 816	23 328 429	3 344	116 604
77	Vermietung von beweglichen Sachen	1 750	4 177 440	354	12 240
78	Vermittlung u. Überlassung v. Arbeitskräften	909	5 286 465	93	3 219
79	Reisebüros, Reiseveranstalter und Erbringung sonstiger Reservierungsdienstleistungen	749	632 962	128	4 663
80	Wach- und Sicherheitsdienste sowie Detekteien	586	1 430 058	55	1 973
81	Gebäudebetreuung; Garten- u. Landschaftsbau	9 497	6 589 833	1 853	64 572
82	Erbringung v. wirtschaftlichen Dienstleistungen für Unternehmen u. Privatpersonen a.n.g.	3 325	5 211 671	861	29 937
O	Öffentliche Verwaltung, Verteidigung; Sozialversicherung	—	—	—	—
84	Öffentliche Verwaltung, Verteidigung; Sozial- versicherung	—	—	—	—
P	Erziehung und Unterricht	3 903	1 551 612	1 177	41 183
85	Erziehung und Unterricht	3 903	1 551 612	1 177	41 183
Q	Gesundheits- und Sozialwesen	4 357	14 025 253	1 102	37 747
86	Gesundheitswesen	3 776	11 544 272	989	33 876
87	Heime (ohne Erholungs- und Ferienheime)	113	661 543	12	410
88	Sozialwesen (ohne Heime)	468	1 819 438	101	3 461
R	Kunst, Unterhaltung und Erholung	5 770	4 990 588	1 775	60 852
90	Kreative, künstlerische und unterhaltende Tätigkeiten	2 687	770 376	1 153	39 161
91	Bibliotheken, Archive, Museen, botanische und zoologische Gärten	44	37 804	7	244
92	Spiel-, Wett- und Lotteriewesen	647	1 299 988	61	2 082
93	Erbringung v. Dienstleistungen des Sports, der Unterhaltung und der Erholung	2 392	2 882 419	554	19 365
S	Erbringung v. sonstigen Dienstleistungen	10 840	3 463 138	3 820	133 092
94	Interessenvertretungen sowie kirchliche u. sonstige religiöse Vereinigungen (ohne Sozialwesen und Sport)	896	1 446 496	218	7 486
95	Reparatur von Datenverarbeitungsgeräten und Gebrauchsgütern	884	202 208	267	9 074
96	Erbringung von sonstigen überwiegend persön- lichen Dienstleistungen	9 060	1 814 434	3 335	116 533

nach ausgewählten Wirtschaftsbereichen und Größenklassen

Steuerpflichtige und deren Lieferungen und Leistungen in Größenklassen von ... Euro								Branchen- schlüssel
50 000 bis unter 100 000		100 000 bis unter 250 000		250 000 bis unter 500 000		500 000 bis unter 1 Million		
Anzahl	1 000 Euro	Anzahl	1 000 Euro	Anzahl	1 000 Euro	Anzahl	1 000 Euro	
133	10 026	230	39 635	196	69 143	122	82 480	75
3 275	236 619	4 250	699 486	2 423	843 868	1 527	1 071 385	N
334	23 775	362	57 506	212	74 450	189	133 510	77
87	6 229	147	24 363	114	40 459	129	93 116	78
151	10 928	223	37 581	112	38 311	66	45 302	79
88	6 433	97	16 211	103	36 681	68	49 301	80
1 905	138 389	2 666	446 063	1 529	529 706	827	574 853	81
710	50 864	755	117 763	353	124 261	248	175 303	82
—	—	—	—	—	—	—	—	O
—	—	—	—	—	—	—	—	84
997	71 074	1 016	158 521	400	140 174	174	117 496	P
997	71 074	1 016	158 521	400	140 174	174	117 496	85
830	59 172	832	132 153	486	175 779	456	326 590	Q
726	51 742	728	114 978	413	149 648	413	297 035	86
18	1 269	13	2 421	13	4 436	10	6 647	87
86	6 160	91	14 754	60	21 695	33	22 908	88
1 458	103 402	1 193	187 323	600	213 640	407	281 769	R
814	57 314	475	71 243	119	41 424	64	44 440	90
11	830	8	1 429	5	1 651	8	5 908	91
81	6 012	146	23 914	148	53 266	121	83 192	92
552	39 247	564	90 738	328	117 299	214	148 228	93
3 208	228 254	2 488	378 803	688	239 481	365	256 385	S
171	12 344	192	30 555	96	34 340	89	64 591	94
202	14 322	216	34 667	107	38 591	63	45 048	95
2 835	201 588	2 080	313 582	485	166 550	213	146 745	96

4. Umsatzsteuerpflichtige und deren Lieferungen und Leistungen in Hessen 2022

Branchen- schlüssel	Wirtschaftliche Gliederung	davon Steuerpflichtige und			
		1 Million bis unter 2 Millionen		2 Millionen bis unter 5 Millionen	
		Anzahl	1 000 Euro	Anzahl	1 000 Euro
75	Veterinärwesen	38	46 845	13	37 810
N	Erbringung v. sonstigen wirtschaftlichen Dienstleistungen	893	1 252 369	640	1 981 237
77	Vermietung von beweglichen Sachen	117	164 863	103	309 964
78	Vermittlung u. Überlassung v. Arbeitskräften	113	158 960	129	405 980
79	Reisebüros, Reiseveranstalter und Erbringung sonstiger Reservierungsdienstleistungen	25	34 472	22	67 585
80	Wach- und Sicherheitsdienste sowie Detekteien	79	112 719	54	172 814
81	Gebäudebetreuung; Garten- u. Landschaftsbau	391	547 901	202	623 960
82	Erbringung v. wirtschaftlichen Dienstleistungen für Unternehmen u. Privatpersonen a.n.g.	168	233 454	130	400 934
O	Öffentliche Verwaltung, Verteidigung; Sozialversicherung	—	—	—	—
84	Öffentliche Verwaltung, Verteidigung; Sozial- versicherung	—	—	—	—
P	Erziehung und Unterricht	76	108 637	28	90 344
85	Erziehung und Unterricht	76	108 637	28	90 344
Q	Gesundheits- und Sozialwesen	316	434 892	165	507 853
86	Gesundheitswesen	285	388 366	123	368 815
87	Heime (ohne Erholungs- und Ferienheime)	4	6 628	16	52 976
88	Sozialwesen (ohne Heime)	27	39 899	26	86 062
R	Kunst, Unterhaltung und Erholung	186	260 161	89	265 558
90	Kreative, künstlerische und unterhaltende Tätigkeiten	32	43 030	•	•
91	Bibliotheken, Archive, Museen, botanische und zoologische Gärten	•	•	•	•
92	Spiel-, Wett- und Lotteriewesen	•	•	31	86 720
93	Erbringung v. Dienstleistungen des Sports, der Unterhaltung und der Erholung	104	149 360	39	118 521
S	Erbringung v. sonstigen Dienstleistungen	130	184 211	83	250 827
94	Interessenvertretungen sowie kirchliche u. sonstige religiöse Vereinigungen (ohne Sozialwesen und Sport)	41	58 107	•	•
95	Reparatur von Datenverarbeitungsgeräten und Gebrauchsgütern	17	23 728	•	•
96	Erbringung von sonstigen überwiegend persön- lichen Dienstleistungen	72	102 376	28	86 195

nach ausgewählten Wirtschaftsbereichen und Größenklassen

deren Lieferungen und Leistungen in Größenklassen von ... Euro								Branchen- schlüssel
5 Millionen bis unter 10 Millionen		10 Millionen bis unter 25 Millionen		25 Millionen bis unter 50 Millionen		50 Millionen oder mehr		
Anzahl	1 000 Euro	Anzahl	1 000 Euro	Anzahl	1 000 Euro	Anzahl	1 000 Euro	
.	.	.	.	—	—	—	—	75
232	1 564 177	146	2 156 051	41	1 475 667	45	11 930 967	N
28	187 117	30	465 929	10	371 545	11	2 376 541	77
56	380 764	25	367 273	8	308 270	8	3 497 831	78
11	74 707	7	108 080	79
21	135 170	10	137 020	80
67	438 859	38	538 699	12	423 288	7	2 263 543	81
49	347 561	36	539 051	3	100 965	12	3 091 580	82
—	—	—	—	—	—	—	—	O
—	—	—	—	—	—	—	—	84
18	121 198	11	178 065	P
18	121 198	11	178 065	85
49	350 737	54	799 545	29	1 014 603	38	10 186 181	Q
26	188 318	31	444 175	14	508 255	28	8 999 064	86
8	56 893	11	162 770	87
15	105 526	12	192 600	88
32	227 959	17	263 639	4	144 695	9	2 981 590	R
.	90
.	.	.	.	—	—	—	—	91
5	32 336	3	49 774	—	—	.	.	92
19	132 412	10	151 730	93
28	192 186	17	285 587	6	217 604	7	1 096 707	S
21	146 988	13	221 865	6	217 604	.	.	94
.	.	—	—	—	—	—	—	95
.	.	4	63 722	—	—	.	.	96

5. Umsatzsteuerpflichtige und deren Lieferungen und Leistungen in Hessen 2022

Branchen- schlüssel	Wirtschaftliche Gliederung	Steuer- pflichtige	Lieferungen und Leistungen	Steuerpflichtige				
				zu 19 %		zu 7 %		zu Steuer-
				1 000 Euro	Fälle	1 000 Euro	Fälle	1 000 Euro
A - S	Wirtschaftszweige insgesamt	233 285	872 751 550	228 379	396 200 496	50 744	49 346 480	15 901
A	Land- und Forstwirtschaft, Fischerei	5 408	2 658 669	5 177	1 107 601	3 663	1 408 418	202
B	Bergbau und Gewinnung von Steinen und Erden	105	10 191 008	105	4 120 520	14	568 421	•
C	Verarbeitendes Gewerbe	14 941	152 301 984	14 705	74 933 052	3 401	10 450 475	•
D	Energieversorgung	4 044	22 894 956	4 031	15 762 951	537	1 601 243	•
E	Wasserversorgung; Abwasser- und Abfallentsorgung und Beseitigung von Umweltverschmutzungen	850	4 703 468	820	2 866 907	376	677 414	•
F	Baugewerbe	25 902	26 947 764	24 726	20 050 215	617	40 891	•
G	Handel; Instandhaltung und Reparatur von Kraftfahrzeugen	41 096	214 253 881	40 328	140 041 320	12 504	19 820 940	3 536
45	Handel mit Kraftfahrzeugen; Instand- haltung und Reparatur von Kraftfahr- zeugen	7 487	40 814 530	7 442	38 445 627	409	14 789	•
46	Großhandel (ohne Handel mit Kraftfahr- zeugen)	10 756	144 274 480	10 471	81 790 953	2 302	12 482 544	•
47	Einzelhandel (ohne Handel mit Kraftfahrzeugen)	22 853	29 164 872	22 415	19 804 740	9 793	7 323 606	•
H	Verkehr und Lagerei	7 991	28 866 112	7 912	17 207 331	2 140	1 070 203	•
I	Gastgewerbe	15 344	9 933 076	15 035	3 045 658	13 462	6 355 222	323
J	Information und Kommunikation	11 282	27 887 663	11 219	25 530 079	1 118	1 393 307	•
K	Erbringung von Finanz- u. Versicherungs- dienstleistungen	2 383	267 516 005	2 312	19 385 777	175	1 801 090	•
L	Grundstücks- und Wohnungswesen	22 959	15 842 373	22 477	9 298 051	1 319	250 031	•
M	Erbringung v. freiberuflichen, wissenschaft- lichen und technischen Dienstleistungen	39 294	41 395 572	39 073	34 727 708	3 461	1 465 206	4 447
N	Erbringung von sonstigen wirtschaftlichen Dienstleistungen	16 816	23 328 429	16 563	20 997 054	1 523	169 459	•
O	Öffentliche Verwaltung, Verteidigung; Sozialversicherung	—	—	—	—	—	—	—
P	Erziehung und Unterricht	3 903	1 551 612	3 862	754 356	803	79 618	•
Q	Gesundheits- und Sozialwesen	4 357	14 025 253	3 849	1 090 303	1 572	444 224	•
R	Kunst, Unterhaltung und Erholung	5 770	4 990 588	5 427	2 618 120	2 924	1 487 740	•
S	Erbringung v. sonstigen Dienstleistungen	10 840	3 463 138	10 758	2 663 493	1 135	262 577	•

nach Wirtschaftszweigen und Besteuerung der Umsätze

Umsätze			Steuerpflichtige Umsätze nach §13b UStG für die der Leistungsempfänger die Steuer schuldet		Steuerfreie Umsätze						Branchenschlüssel
anderen sätzen	nach § 24 Abs. 1 UStG				insgesamt		davon				
							mit Vorsteuerabzug		ohne Vorsteuerabzug		
1 000 Euro	Fälle	1 000 Euro	Fälle	1 000 Euro	Fälle	1 000 Euro	Fälle	1 000 Euro	Fälle	1 000 Euro	
- 348 907	158	19 792	28 462	31 719 362	43 395	395 814 327	24 325	119 237 047	22 424	276 577 280	A - S
767	132	18 820	192	5 224	670	117 839	327	97 234	383	20 605	A
•	•	•	40	2 115 794	31	3 389 040	26	3 334 483	12	54 558	B
•	•	•	3 484	1 439 749	5 040	65 547 422	4 560	57 752 904	972	7 794 518	C
•	•	•	249	5 366 958	338	156 616	108	118 698	256	37 917	D
•	•	•	257	713 404	183	446 239	116	164 945	88	281 294	E
•	•	•	13 950	6 217 104	1 558	841 333	762	135 105	865	706 228	F
- 47 174	5	36	3 425	7 366 788	13 242	47 071 971	11 008	40 964 313	3 660	6 107 658	G
•	•	•	776	140 837	2 654	2 226 304	2 159	2 184 715	1 060	41 589	45
•	•	•	1 385	7 034 382	4 739	42 997 275	4 409	37 137 692	734	5 859 582	46
•	•	•	1 264	191 570	5 849	1 848 392	4 440	1 641 906	1 866	206 486	47
•	•	•	464	233 401	1 435	10 387 754	1 098	9 851 676	484	536 078	H
- 735	7	462	101	4 937	939	527 531	244	451 809	745	75 722	I
•	•	•	593	438 838	1 660	535 975	1 241	415 370	543	120 604	J
•	•	•	97	3 931 416	968	242 354 019	122	2 432 742	906	239 921 277	K
•	•	•	494	611 601	5 846	5 691 202	413	96 384	5 562	5 594 818	L
- 19 122	5	17	1 294	2 398 156	4 565	2 823 608	2 136	2 148 563	2 658	675 045	M
•	•	•	3 201	853 298	1 877	1 319 729	1 209	1 140 956	985	178 773	N
—	—	—	—	—	—	—	—	—	—	—	O
•	•	•	80	2 499	1 019	714 806	154	23 371	913	691 435	P
•	•	•	89	3 167	2 165	12 487 153	168	30 039	2 080	12 457 114	Q
•	•	•	149	6 121	922	880 477	292	31 058	676	849 420	R
•	•	•	303	10 908	937	521 613	341	47 395	636	474 218	S

6. Umsatzsteuerpflichtige und steuerbarer Umsatz in Hessen 2022 nach Verwaltungsbezirken und wirtschaftlicher Gliederung

AGS	Regierungsbezirk Kreisfreie Stadt Landkreis	WZ 2008	Steuer- pflichtige	Steuerbarer Umsatz		
				insgesamt	Lieferungen und Leistungen	Inner- gemein- schaftliche Erwerbe
			Anzahl	1 000 Euro		
400 000	Regierungsbezirk Darmstadt	A - S	158 539	780 178 027	723 338 848	56 839 179
400 000	Regierungsbezirk Darmstadt	A
400 000	Regierungsbezirk Darmstadt	01	2 009	1 008 973	978 535	30 438
400 000	Regierungsbezirk Darmstadt	01.1	406	257 098	248 443	8 654
400 000	Regierungsbezirk Darmstadt	01.11	321	118 828	117 478	1 350
400 000	Regierungsbezirk Darmstadt	01.12	—	—	—	—
400 000	Regierungsbezirk Darmstadt	01.13	54	125 618	119 110	6 508
400 000	Regierungsbezirk Darmstadt	01.13.1	46	117 158	110 720	6 438
400 000	Regierungsbezirk Darmstadt	01.13.2	8	8 460	8 390	70
400 000	Regierungsbezirk Darmstadt	01.14	—	—	—	—
400 000	Regierungsbezirk Darmstadt	01.15	—	—	—	—
400 000	Regierungsbezirk Darmstadt	01.16	—	—	—	—
400 000	Regierungsbezirk Darmstadt	01.19	31	12 652	11 855	796
400 000	Regierungsbezirk Darmstadt	01.19.1	23	.	8 490	.
400 000	Regierungsbezirk Darmstadt	01.19.2
400 000	Regierungsbezirk Darmstadt	01.19.9
400 000	Regierungsbezirk Darmstadt	01.2	314	186 279	180 343	5 936
400 000	Regierungsbezirk Darmstadt	01.21
400 000	Regierungsbezirk Darmstadt	01.22	—	—	—	—
400 000	Regierungsbezirk Darmstadt	01.23	—	—	—	—
400 000	Regierungsbezirk Darmstadt	01.24	9	5 703	5 649	54
400 000	Regierungsbezirk Darmstadt	01.25	14	8 414	8 095	319
400 000	Regierungsbezirk Darmstadt	01.25.1
400 000	Regierungsbezirk Darmstadt	01.25.9
400 000	Regierungsbezirk Darmstadt	01.26	—	—	—	—
400 000	Regierungsbezirk Darmstadt	01.27	—	—	—	—
400 000	Regierungsbezirk Darmstadt	01.28
400 000	Regierungsbezirk Darmstadt	01.29
400 000	Regierungsbezirk Darmstadt	01.3
400 000	Regierungsbezirk Darmstadt	01.30.1	36	52 534	47 289	5 245
400 000	Regierungsbezirk Darmstadt	01.30.2
400 000	Regierungsbezirk Darmstadt	01.4	202	119 056	113 993	5 063
400 000	Regierungsbezirk Darmstadt	01.41
400 000	Regierungsbezirk Darmstadt	01.42	10	3 019	3 017	2
400 000	Regierungsbezirk Darmstadt	01.43	88	31 392	30 838	553
400 000	Regierungsbezirk Darmstadt	01.44
400 000	Regierungsbezirk Darmstadt	01.45	12	2 062	2 053	9
400 000	Regierungsbezirk Darmstadt	01.46	6	6 730	6 728	2
400 000	Regierungsbezirk Darmstadt	01.47	10	53 734	49 797	3 936
400 000	Regierungsbezirk Darmstadt	01.49	66	14 939	14 380	559
400 000	Regierungsbezirk Darmstadt	01.5	738	294 751	292 038	2 713
400 000	Regierungsbezirk Darmstadt	01.6	288	74 852	73 897	955
400 000	Regierungsbezirk Darmstadt	01.61	98	40 017	39 888	129
400 000	Regierungsbezirk Darmstadt	01.62	152	25 935	25 333	602
400 000	Regierungsbezirk Darmstadt	01.63	7	745	739	6
400 000	Regierungsbezirk Darmstadt	01.64	31	8 155	7 937	217
400 000	Regierungsbezirk Darmstadt	01.7
400 000	Regierungsbezirk Darmstadt	02	197	85 244	84 513	732
400 000	Regierungsbezirk Darmstadt	02.1
400 000	Regierungsbezirk Darmstadt	02.2
400 000	Regierungsbezirk Darmstadt	02.3	—	—	—	—
400 000	Regierungsbezirk Darmstadt	02.4	111	35 536	35 334	202
400 000	Regierungsbezirk Darmstadt	03

6. Umsatzsteuerpflichtige und steuerbarer Umsatz in Hessen 2022 nach Verwaltungsbezirken und wirtschaftlicher Gliederung

AGS	Regierungsbezirk Kreisfreie Stadt Landkreis	WZ 2008	Steuer- pflichtige	Steuerbarer Umsatz		
				insgesamt	Lieferungen und Leistungen	Inner- gemein- schaftliche Erwerbe
			Anzahl	1 000 Euro		
400 000	Regierungsbezirk Darmstadt	03.1	•	•	•	•
400 000	Regierungsbezirk Darmstadt	03.11	—	—	—	—
400 000	Regierungsbezirk Darmstadt	03.12	•	•	•	•
400 000	Regierungsbezirk Darmstadt	03.2	•	•	•	•
400 000	Regierungsbezirk Darmstadt	03.21	—	—	—	—
400 000	Regierungsbezirk Darmstadt	03.22	•	•	•	•
400 000	Regierungsbezirk Darmstadt	B	•	•	•	•
400 000	Regierungsbezirk Darmstadt	05	—	—	—	—
400 000	Regierungsbezirk Darmstadt	05.1	—	—	—	—
400 000	Regierungsbezirk Darmstadt	05.2	—	—	—	—
400 000	Regierungsbezirk Darmstadt	06	—	—	—	—
400 000	Regierungsbezirk Darmstadt	06.1	—	—	—	—
400 000	Regierungsbezirk Darmstadt	06.2	—	—	—	—
400 000	Regierungsbezirk Darmstadt	07	—	—	—	—
400 000	Regierungsbezirk Darmstadt	07.1	—	—	—	—
400 000	Regierungsbezirk Darmstadt	07.2	—	—	—	—
400 000	Regierungsbezirk Darmstadt	07.21	—	—	—	—
400 000	Regierungsbezirk Darmstadt	07.29	—	—	—	—
400 000	Regierungsbezirk Darmstadt	08	•	•	•	•
400 000	Regierungsbezirk Darmstadt	08.1	32	378 769	377 006	1 763
400 000	Regierungsbezirk Darmstadt	08.11	10	313 654	312 593	1 061
400 000	Regierungsbezirk Darmstadt	08.12	22	65 115	64 413	702
400 000	Regierungsbezirk Darmstadt	08.9	•	•	•	•
400 000	Regierungsbezirk Darmstadt	08.91	—	—	—	—
400 000	Regierungsbezirk Darmstadt	08.92	•	•	•	•
400 000	Regierungsbezirk Darmstadt	08.93	—	—	—	—
400 000	Regierungsbezirk Darmstadt	08.99	•	•	•	•
400 000	Regierungsbezirk Darmstadt	09	•	•	•	•
400 000	Regierungsbezirk Darmstadt	09.1	•	•	•	•
400 000	Regierungsbezirk Darmstadt	09.9	•	•	•	•
400 000	Regierungsbezirk Darmstadt	C	8 721	127 680 131	106 979 094	20 701 038
400 000	Regierungsbezirk Darmstadt	10	1 061	11 720 832	9 815 777	1 905 055
400 000	Regierungsbezirk Darmstadt	10.1	336	596 755	516 470	80 285
400 000	Regierungsbezirk Darmstadt	10.11	•	•	•	•
400 000	Regierungsbezirk Darmstadt	10.12	•	•	•	•
400 000	Regierungsbezirk Darmstadt	10.13	320	399 962	372 350	27 612
400 000	Regierungsbezirk Darmstadt	10.2	4	1 136	1 076	60
400 000	Regierungsbezirk Darmstadt	10.3	•	•	•	•
400 000	Regierungsbezirk Darmstadt	10.31	•	•	•	•
400 000	Regierungsbezirk Darmstadt	10.32	•	•	•	•
400 000	Regierungsbezirk Darmstadt	10.39	•	•	•	•
400 000	Regierungsbezirk Darmstadt	10.4	•	•	•	•
400 000	Regierungsbezirk Darmstadt	10.41	•	•	•	•
400 000	Regierungsbezirk Darmstadt	10.42	—	—	—	—
400 000	Regierungsbezirk Darmstadt	10.5	37	492 344	446 645	45 700
400 000	Regierungsbezirk Darmstadt	10.51	14	480 156	435 010	45 146
400 000	Regierungsbezirk Darmstadt	10.52	23	12 188	11 634	554
400 000	Regierungsbezirk Darmstadt	10.6	•	•	•	•
400 000	Regierungsbezirk Darmstadt	10.61	•	•	•	•
400 000	Regierungsbezirk Darmstadt	10.62	—	—	—	—
400 000	Regierungsbezirk Darmstadt	10.7	481	591 527	587 244	4 283
400 000	Regierungsbezirk Darmstadt	10.71	•	•	•	•
400 000	Regierungsbezirk Darmstadt	10.72	•	•	•	•
400 000	Regierungsbezirk Darmstadt	10.73	•	•	•	•

6. Umsatzsteuerpflichtige und steuerbarer Umsatz in Hessen 2022 nach Verwaltungsbezirken und wirtschaftlicher Gliederung

AGS	Regierungsbezirk Kreisfreie Stadt Landkreis	WZ 2008	Steuerpflichtige	Steuerbarer Umsatz		
				insgesamt	Lieferungen und Leistungen	Innergemeinschaftliche Erwerbe
			Anzahl	1 000 Euro		
400 000	Regierungsbezirk Darmstadt	10.8	143	8 540 000	7 043 625	1 496 375
400 000	Regierungsbezirk Darmstadt	10.81
400 000	Regierungsbezirk Darmstadt	10.82
400 000	Regierungsbezirk Darmstadt	10.83	26	23 021	21 710	1 310
400 000	Regierungsbezirk Darmstadt	10.84
400 000	Regierungsbezirk Darmstadt	10.85	9	36 567	33 555	3 011
400 000	Regierungsbezirk Darmstadt	10.86
400 000	Regierungsbezirk Darmstadt	10.89
400 000	Regierungsbezirk Darmstadt	10.9	24	13 506	13 352	154
400 000	Regierungsbezirk Darmstadt	10.91
400 000	Regierungsbezirk Darmstadt	10.92
400 000	Regierungsbezirk Darmstadt	11	126	1 778 020	1 623 655	154 365
400 000	Regierungsbezirk Darmstadt	11.01	29	.	21 403	.
400 000	Regierungsbezirk Darmstadt	11.02
400 000	Regierungsbezirk Darmstadt	11.03
400 000	Regierungsbezirk Darmstadt	11.04	—	—	—	—
400 000	Regierungsbezirk Darmstadt	11.05	27	49 844	49 052	793
400 000	Regierungsbezirk Darmstadt	11.06
400 000	Regierungsbezirk Darmstadt	11.07
400 000	Regierungsbezirk Darmstadt	12
400 000	Regierungsbezirk Darmstadt	13	208	360 103	304 912	55 191
400 000	Regierungsbezirk Darmstadt	13.1
400 000	Regierungsbezirk Darmstadt	13.2
400 000	Regierungsbezirk Darmstadt	13.3	96	95 923	84 946	10 977
400 000	Regierungsbezirk Darmstadt	13.9	101	.	210 892	.
400 000	Regierungsbezirk Darmstadt	13.91
400 000	Regierungsbezirk Darmstadt	13.92	28	116 259	86 186	30 074
400 000	Regierungsbezirk Darmstadt	13.93	13	4 868	4 261	607
400 000	Regierungsbezirk Darmstadt	13.94
400 000	Regierungsbezirk Darmstadt	13.95
400 000	Regierungsbezirk Darmstadt	13.96
400 000	Regierungsbezirk Darmstadt	13.99
400 000	Regierungsbezirk Darmstadt	14	125	68 721	63 459	5 263
400 000	Regierungsbezirk Darmstadt	14.1	110	66 838	61 767	5 071
400 000	Regierungsbezirk Darmstadt	14.11
400 000	Regierungsbezirk Darmstadt	14.12
400 000	Regierungsbezirk Darmstadt	14.13
400 000	Regierungsbezirk Darmstadt	14.14
400 000	Regierungsbezirk Darmstadt	14.19	38	18 428	15 934	2 494
400 000	Regierungsbezirk Darmstadt	14.2	10	.	810	.
400 000	Regierungsbezirk Darmstadt	14.3	5	.	881	.
400 000	Regierungsbezirk Darmstadt	14.31
400 000	Regierungsbezirk Darmstadt	14.39
400 000	Regierungsbezirk Darmstadt	15	74	69 125	62 901	6 224
400 000	Regierungsbezirk Darmstadt	15.1	50	58 653	54 144	4 509
400 000	Regierungsbezirk Darmstadt	15.11
400 000	Regierungsbezirk Darmstadt	15.12
400 000	Regierungsbezirk Darmstadt	15.2	24	10 472	8 757	1 714
400 000	Regierungsbezirk Darmstadt	16	487	496 623	461 549	35 074
400 000	Regierungsbezirk Darmstadt	16.1	56	40 312	38 543	1 768
400 000	Regierungsbezirk Darmstadt	16.2	431	456 311	423 006	33 305
400 000	Regierungsbezirk Darmstadt	16.21
400 000	Regierungsbezirk Darmstadt	16.22	—	—	—	—
400 000	Regierungsbezirk Darmstadt	16.23	321	208 097	200 949	7 148

6. Umsatzsteuerpflichtige und steuerbarer Umsatz in Hessen 2022 nach Verwaltungsbezirken und wirtschaftlicher Gliederung

AGS	Regierungsbezirk Kreisfreie Stadt Landkreis	WZ 2008	Steuer- pflichtige	Steuerbarer Umsatz		
				insgesamt	Lieferungen und Leistungen	Inner- gemein- schaftliche Erwerbe
			Anzahl	1 000 Euro		
400 000	Regierungsbezirk Darmstadt	16.24	37	185 393	165 670	19 723
400 000	Regierungsbezirk Darmstadt	16.29
400 000	Regierungsbezirk Darmstadt	17	98	1 065 249	927 752	137 497
400 000	Regierungsbezirk Darmstadt	17.1	20	.	68 913	.
400 000	Regierungsbezirk Darmstadt	17.11
400 000	Regierungsbezirk Darmstadt	17.12
400 000	Regierungsbezirk Darmstadt	17.2	78	.	858 839	.
400 000	Regierungsbezirk Darmstadt	17.21	35	840 956	734 633	106 323
400 000	Regierungsbezirk Darmstadt	17.22
400 000	Regierungsbezirk Darmstadt	17.23
400 000	Regierungsbezirk Darmstadt	17.24
400 000	Regierungsbezirk Darmstadt	17.29	17	107 009	91 536	15 473
400 000	Regierungsbezirk Darmstadt	18	498	522 924	500 742	22 182
400 000	Regierungsbezirk Darmstadt	18.1	473	515 623	493 526	22 097
400 000	Regierungsbezirk Darmstadt	18.11	35	92 866	88 636	4 231
400 000	Regierungsbezirk Darmstadt	18.12	280	339 040	322 955	16 085
400 000	Regierungsbezirk Darmstadt	18.13	124	57 542	56 197	1 345
400 000	Regierungsbezirk Darmstadt	18.14	34	26 174	25 738	436
400 000	Regierungsbezirk Darmstadt	18.2	25	7 302	7 217	85
400 000	Regierungsbezirk Darmstadt	19
400 000	Regierungsbezirk Darmstadt	19.1	—	—	—	—
400 000	Regierungsbezirk Darmstadt	19.2
400 000	Regierungsbezirk Darmstadt	20	235	21 471 801	18 723 185	2 748 617
400 000	Regierungsbezirk Darmstadt	20.1	77	16 051 330	13 990 272	2 061 058
400 000	Regierungsbezirk Darmstadt	20.11
400 000	Regierungsbezirk Darmstadt	20.12
400 000	Regierungsbezirk Darmstadt	20.13	14	749 952	676 372	73 580
400 000	Regierungsbezirk Darmstadt	20.14	15	7 196 339	6 357 450	838 889
400 000	Regierungsbezirk Darmstadt	20.15
400 000	Regierungsbezirk Darmstadt	20.16	25	6 050 610	5 290 195	760 415
400 000	Regierungsbezirk Darmstadt	20.17
400 000	Regierungsbezirk Darmstadt	20.2
400 000	Regierungsbezirk Darmstadt	20.3	15	1 161 656	1 025 997	135 659
400 000	Regierungsbezirk Darmstadt	20.4	81	3 094 091	2 739 785	354 306
400 000	Regierungsbezirk Darmstadt	20.41
400 000	Regierungsbezirk Darmstadt	20.42
400 000	Regierungsbezirk Darmstadt	20.5	53	981 865	832 984	148 881
400 000	Regierungsbezirk Darmstadt	20.51
400 000	Regierungsbezirk Darmstadt	20.52
400 000	Regierungsbezirk Darmstadt	20.53	—	—	—	—
400 000	Regierungsbezirk Darmstadt	20.59
400 000	Regierungsbezirk Darmstadt	20.6
400 000	Regierungsbezirk Darmstadt	21	55	28 607 237	24 983 156	3 624 080
400 000	Regierungsbezirk Darmstadt	21.1
400 000	Regierungsbezirk Darmstadt	21.2
400 000	Regierungsbezirk Darmstadt	22	308	6 047 435	5 127 311	920 124
400 000	Regierungsbezirk Darmstadt	22.1	56	3 276 413	2 768 567	507 846
400 000	Regierungsbezirk Darmstadt	22.11
400 000	Regierungsbezirk Darmstadt	22.19
400 000	Regierungsbezirk Darmstadt	22.2	252	2 771 021	2 358 744	412 277
400 000	Regierungsbezirk Darmstadt	22.21	47	1 096 125	916 207	179 918
400 000	Regierungsbezirk Darmstadt	22.22	43	494 511	419 060	75 451
400 000	Regierungsbezirk Darmstadt	22.23	51	237 389	199 045	38 345
400 000	Regierungsbezirk Darmstadt	22.29	111	942 996	824 433	118 563

6. Umsatzsteuerpflichtige und steuerbarer Umsatz in Hessen 2022 nach Verwaltungsbezirken und wirtschaftlicher Gliederung

AGS	Regierungsbezirk Kreisfreie Stadt Landkreis	WZ 2008	Steuer- pflichtige	Steuerbarer Umsatz		
				insgesamt	Lieferungen und Leistungen	Inner- gemein- schaftliche Erwerbe
			Anzahl	1 000 Euro		
400 000	Regierungsbezirk Darmstadt	23	390	3 546 805	3 308 273	238 532
400 000	Regierungsbezirk Darmstadt	23.1	41	65 048	62 818	2 231
400 000	Regierungsbezirk Darmstadt	23.11
400 000	Regierungsbezirk Darmstadt	23.12	16	46 142	44 115	2 027
400 000	Regierungsbezirk Darmstadt	23.13
400 000	Regierungsbezirk Darmstadt	23.14
400 000	Regierungsbezirk Darmstadt	23.19	15	.	13 969	.
400 000	Regierungsbezirk Darmstadt	23.2
400 000	Regierungsbezirk Darmstadt	23.3	17	28 529	28 337	192
400 000	Regierungsbezirk Darmstadt	23.31
400 000	Regierungsbezirk Darmstadt	23.32
400 000	Regierungsbezirk Darmstadt	23.4
400 000	Regierungsbezirk Darmstadt	23.41	12	1 826	1 642	184
400 000	Regierungsbezirk Darmstadt	23.42	13	.	4 931	.
400 000	Regierungsbezirk Darmstadt	23.43
400 000	Regierungsbezirk Darmstadt	23.44
400 000	Regierungsbezirk Darmstadt	23.49	3	.	440	.
400 000	Regierungsbezirk Darmstadt	23.5
400 000	Regierungsbezirk Darmstadt	23.51
400 000	Regierungsbezirk Darmstadt	23.52	—	—	—	—
400 000	Regierungsbezirk Darmstadt	23.6	76	1 362 794	1 275 953	86 841
400 000	Regierungsbezirk Darmstadt	23.61	35	.	684 195	.
400 000	Regierungsbezirk Darmstadt	23.62
400 000	Regierungsbezirk Darmstadt	23.63	17	404 239	394 984	9 256
400 000	Regierungsbezirk Darmstadt	23.64
400 000	Regierungsbezirk Darmstadt	23.65
400 000	Regierungsbezirk Darmstadt	23.69	6	11 184	11 012	171
400 000	Regierungsbezirk Darmstadt	23.7	203	121 677	116 676	5 001
400 000	Regierungsbezirk Darmstadt	23.9	18	343 080	278 998	64 082
400 000	Regierungsbezirk Darmstadt	23.91
400 000	Regierungsbezirk Darmstadt	23.99
400 000	Regierungsbezirk Darmstadt	24	70	814 042	754 085	59 958
400 000	Regierungsbezirk Darmstadt	24.1	17	11 904	11 580	324
400 000	Regierungsbezirk Darmstadt	24.2	13	26 400	25 433	967
400 000	Regierungsbezirk Darmstadt	24.3
400 000	Regierungsbezirk Darmstadt	24.31
400 000	Regierungsbezirk Darmstadt	24.32
400 000	Regierungsbezirk Darmstadt	24.33	—	—	—	—
400 000	Regierungsbezirk Darmstadt	24.34
400 000	Regierungsbezirk Darmstadt	24.4	24	756 173	697 546	58 627
400 000	Regierungsbezirk Darmstadt	24.41
400 000	Regierungsbezirk Darmstadt	24.42
400 000	Regierungsbezirk Darmstadt	24.43
400 000	Regierungsbezirk Darmstadt	24.44	3	12 986	12 409	578
400 000	Regierungsbezirk Darmstadt	24.45
400 000	Regierungsbezirk Darmstadt	24.46	—	—	—	—
400 000	Regierungsbezirk Darmstadt	24.5
400 000	Regierungsbezirk Darmstadt	24.51
400 000	Regierungsbezirk Darmstadt	24.52	—	—	—	—
400 000	Regierungsbezirk Darmstadt	24.53
400 000	Regierungsbezirk Darmstadt	24.54
400 000	Regierungsbezirk Darmstadt	25	1 301	3 600 220	3 350 639	249 581
400 000	Regierungsbezirk Darmstadt	25.1	281	612 173	550 822	61 352
400 000	Regierungsbezirk Darmstadt	25.11	181	331 579	311 102	20 477

6. Umsatzsteuerpflichtige und steuerbarer Umsatz in Hessen 2022 nach Verwaltungsbezirken und wirtschaftlicher Gliederung

AGS	Regierungsbezirk Kreisfreie Stadt Landkreis	WZ 2008	Steuer- pflichtige	Steuerbarer Umsatz		
				insgesamt	Lieferungen und Leistungen	Inner- gemein- schaftliche Erwerbe
			Anzahl	1 000 Euro		
400 000	Regierungsbezirk Darmstadt	25.12	100	280 594	239 720	40 874
400 000	Regierungsbezirk Darmstadt	25.2	16	.	37 325	.
400 000	Regierungsbezirk Darmstadt	25.21	11	.	33 815	.
400 000	Regierungsbezirk Darmstadt	25.29	5	3 539	3 510	29
400 000	Regierungsbezirk Darmstadt	25.3
400 000	Regierungsbezirk Darmstadt	25.4
400 000	Regierungsbezirk Darmstadt	25.5	53	723 644	670 472	53 173
400 000	Regierungsbezirk Darmstadt	25.6	671	788 194	769 744	18 450
400 000	Regierungsbezirk Darmstadt	25.61	93	286 484	275 848	10 636
400 000	Regierungsbezirk Darmstadt	25.62	578	501 710	493 896	7 814
400 000	Regierungsbezirk Darmstadt	25.7	146	403 398	363 493	39 905
400 000	Regierungsbezirk Darmstadt	25.71
400 000	Regierungsbezirk Darmstadt	25.72
400 000	Regierungsbezirk Darmstadt	25.73
400 000	Regierungsbezirk Darmstadt	25.73.1	42	69 905	66 006	3 900
400 000	Regierungsbezirk Darmstadt	25.73.2
400 000	Regierungsbezirk Darmstadt	25.73.3	26	43 360	42 509	851
400 000	Regierungsbezirk Darmstadt	25.73.4	—	—	—	—
400 000	Regierungsbezirk Darmstadt	25.73.5	35	137 087	129 949	7 137
400 000	Regierungsbezirk Darmstadt	25.9	125	1 031 810	956 499	75 310
400 000	Regierungsbezirk Darmstadt	25.91
400 000	Regierungsbezirk Darmstadt	25.92
400 000	Regierungsbezirk Darmstadt	25.93	12	77 997	73 240	4 757
400 000	Regierungsbezirk Darmstadt	25.94
400 000	Regierungsbezirk Darmstadt	25.99	94	704 520	648 340	56 180
400 000	Regierungsbezirk Darmstadt	26	662	10 772 983	8 383 363	2 389 620
400 000	Regierungsbezirk Darmstadt	26.1	136	1 050 969	802 544	248 425
400 000	Regierungsbezirk Darmstadt	26.11	129	1 027 905	780 906	246 999
400 000	Regierungsbezirk Darmstadt	26.11.1	28	137 453	96 551	40 902
400 000	Regierungsbezirk Darmstadt	26.11.9	101	890 452	684 355	206 097
400 000	Regierungsbezirk Darmstadt	26.12	7	23 065	21 638	1 426
400 000	Regierungsbezirk Darmstadt	26.2
400 000	Regierungsbezirk Darmstadt	26.3
400 000	Regierungsbezirk Darmstadt	26.4	30	67 274	61 680	5 594
400 000	Regierungsbezirk Darmstadt	26.5	192	2 366 771	2 187 937	178 834
400 000	Regierungsbezirk Darmstadt	26.51
400 000	Regierungsbezirk Darmstadt	26.51.1	163	1 965 205	1 795 650	169 555
400 000	Regierungsbezirk Darmstadt	26.51.2	17	226 809	221 951	4 858
400 000	Regierungsbezirk Darmstadt	26.51.3
400 000	Regierungsbezirk Darmstadt	26.52
400 000	Regierungsbezirk Darmstadt	26.6	31	89 757	77 454	12 303
400 000	Regierungsbezirk Darmstadt	26.7	44	154 580	144 996	9 584
400 000	Regierungsbezirk Darmstadt	26.8	6	3 262	3 176	86
400 000	Regierungsbezirk Darmstadt	27	281	5 837 100	5 098 145	738 955
400 000	Regierungsbezirk Darmstadt	27.1	69	2 350 357	2 102 199	248 157
400 000	Regierungsbezirk Darmstadt	27.11
400 000	Regierungsbezirk Darmstadt	27.12
400 000	Regierungsbezirk Darmstadt	27.2
400 000	Regierungsbezirk Darmstadt	27.3	45	933 407	879 211	54 197
400 000	Regierungsbezirk Darmstadt	27.31
400 000	Regierungsbezirk Darmstadt	27.32	13	885 376	832 693	52 683
400 000	Regierungsbezirk Darmstadt	27.33
400 000	Regierungsbezirk Darmstadt	27.4	42	47 293	41 560	5 733
400 000	Regierungsbezirk Darmstadt	27.5

6. Umsatzsteuerpflichtige und steuerbarer Umsatz in Hessen 2022 nach Verwaltungsbezirken und wirtschaftlicher Gliederung

AGS	Regierungsbezirk Kreisfreie Stadt Landkreis	WZ 2008	Steuer- pflichtige	Steuerbarer Umsatz		
				insgesamt	Lieferungen und Leistungen	Inner- gemein- schaftliche Erwerbe
			Anzahl	1 000 Euro		
400 000	Regierungsbezirk Darmstadt	27.51	•	•	•	•
400 000	Regierungsbezirk Darmstadt	27.52	•	•	•	•
400 000	Regierungsbezirk Darmstadt	27.9	•	•	•	•
400 000	Regierungsbezirk Darmstadt	28	741	9 552 191	8 203 471	1 348 720
400 000	Regierungsbezirk Darmstadt	28.1	110	1 268 393	1 160 440	107 953
400 000	Regierungsbezirk Darmstadt	28.11	11	•	31 785	•
400 000	Regierungsbezirk Darmstadt	28.12	17	177 412	169 024	8 388
400 000	Regierungsbezirk Darmstadt	28.13	25	•	311 372	•
400 000	Regierungsbezirk Darmstadt	28.14	28	454 588	426 585	28 004
400 000	Regierungsbezirk Darmstadt	28.15	29	238 650	221 674	16 977
400 000	Regierungsbezirk Darmstadt	28.2	318	6 384 019	5 273 341	1 110 678
400 000	Regierungsbezirk Darmstadt	28.21	28	135 687	123 221	12 466
400 000	Regierungsbezirk Darmstadt	28.21.1	•	•	•	•
400 000	Regierungsbezirk Darmstadt	28.21.9	•	•	•	•
400 000	Regierungsbezirk Darmstadt	28.22	•	•	•	•
400 000	Regierungsbezirk Darmstadt	28.23	•	•	•	•
400 000	Regierungsbezirk Darmstadt	28.24	•	•	•	•
400 000	Regierungsbezirk Darmstadt	28.25	65	278 771	244 079	34 692
400 000	Regierungsbezirk Darmstadt	28.29	115	985 748	906 958	78 790
400 000	Regierungsbezirk Darmstadt	28.3	8	46 555	40 687	5 869
400 000	Regierungsbezirk Darmstadt	28.4	67	545 378	521 817	23 561
400 000	Regierungsbezirk Darmstadt	28.41	38	255 697	251 216	4 481
400 000	Regierungsbezirk Darmstadt	28.49	29	289 681	270 600	19 081
400 000	Regierungsbezirk Darmstadt	28.9	238	1 307 846	1 207 187	100 658
400 000	Regierungsbezirk Darmstadt	28.91	4	4 667	4 660	7
400 000	Regierungsbezirk Darmstadt	28.92	17	23 510	22 420	1 090
400 000	Regierungsbezirk Darmstadt	28.92.1	—	—	—	—
400 000	Regierungsbezirk Darmstadt	28.92.2	17	23 510	22 420	1 090
400 000	Regierungsbezirk Darmstadt	28.93	21	82 213	76 389	5 824
400 000	Regierungsbezirk Darmstadt	28.94	•	•	•	•
400 000	Regierungsbezirk Darmstadt	28.95	•	•	•	•
400 000	Regierungsbezirk Darmstadt	28.96	8	47 709	43 994	3 715
400 000	Regierungsbezirk Darmstadt	28.99	170	651 824	606 543	45 281
400 000	Regierungsbezirk Darmstadt	29	155	15 902 177	10 534 064	5 368 113
400 000	Regierungsbezirk Darmstadt	29.1	•	•	•	•
400 000	Regierungsbezirk Darmstadt	29.10.1	•	•	•	•
400 000	Regierungsbezirk Darmstadt	29.10.2	4	878	874	3
400 000	Regierungsbezirk Darmstadt	29.2	•	•	•	•
400 000	Regierungsbezirk Darmstadt	29.3	77	4 262 704	3 370 177	892 527
400 000	Regierungsbezirk Darmstadt	29.31	•	•	•	•
400 000	Regierungsbezirk Darmstadt	29.32	•	•	•	•
400 000	Regierungsbezirk Darmstadt	30	45	950 702	741 972	208 730
400 000	Regierungsbezirk Darmstadt	30.1	•	•	•	•
400 000	Regierungsbezirk Darmstadt	30.11	•	•	•	•
400 000	Regierungsbezirk Darmstadt	30.12	5	•	3 379	•
400 000	Regierungsbezirk Darmstadt	30.2	•	•	•	•
400 000	Regierungsbezirk Darmstadt	30.20.1	•	•	•	•
400 000	Regierungsbezirk Darmstadt	30.20.2	•	•	•	•
400 000	Regierungsbezirk Darmstadt	30.3	11	•	140 932	•
400 000	Regierungsbezirk Darmstadt	30.4	—	—	—	—
400 000	Regierungsbezirk Darmstadt	30.9	•	•	•	•
400 000	Regierungsbezirk Darmstadt	30.91	•	•	•	•
400 000	Regierungsbezirk Darmstadt	30.92	15	56 577	54 931	1 646
400 000	Regierungsbezirk Darmstadt	30.99	4	4 271	2 780	1 491

6. Umsatzsteuerpflichtige und steuerbarer Umsatz in Hessen 2022 nach Verwaltungsbezirken und wirtschaftlicher Gliederung

AGS	Regierungsbezirk Kreisfreie Stadt Landkreis	WZ 2008	Steuer- pflichtige	Steuerbarer Umsatz		
				insgesamt	Lieferungen und Leistungen	Inner- gemein- schaftliche Erwerbe
			Anzahl	1 000 Euro		
400 000	Regierungsbezirk Darmstadt	31	327	•	704 724	•
400 000	Regierungsbezirk Darmstadt	31.01	41	322 726	286 657	36 069
400 000	Regierungsbezirk Darmstadt	31.02	•	•	•	•
400 000	Regierungsbezirk Darmstadt	31.03	•	•	•	•
400 000	Regierungsbezirk Darmstadt	31.09	243	481 052	380 625	100 427
400 000	Regierungsbezirk Darmstadt	31.09.1	27	8 724	8 135	589
400 000	Regierungsbezirk Darmstadt	31.09.9	216	472 328	372 490	99 838
400 000	Regierungsbezirk Darmstadt	32	864	2 577 481	2 311 351	266 131
400 000	Regierungsbezirk Darmstadt	32.1	152	56 786	52 278	4 508
400 000	Regierungsbezirk Darmstadt	32.11	•	•	•	•
400 000	Regierungsbezirk Darmstadt	32.12	132	53 261	48 901	4 360
400 000	Regierungsbezirk Darmstadt	32.13	•	•	•	•
400 000	Regierungsbezirk Darmstadt	32.2	53	40 771	39 782	989
400 000	Regierungsbezirk Darmstadt	32.3	21	32 065	29 854	2 211
400 000	Regierungsbezirk Darmstadt	32.4	34	68 678	59 746	8 932
400 000	Regierungsbezirk Darmstadt	32.5	469	2 134 036	1 925 250	208 786
400 000	Regierungsbezirk Darmstadt	32.50.1	109	1 592 370	1 447 115	145 255
400 000	Regierungsbezirk Darmstadt	32.50.2	76	104 177	103 480	697
400 000	Regierungsbezirk Darmstadt	32.50.3	284	437 489	374 655	62 834
400 000	Regierungsbezirk Darmstadt	32.9	135	245 145	204 441	40 704
400 000	Regierungsbezirk Darmstadt	32.91	•	•	•	•
400 000	Regierungsbezirk Darmstadt	32.99	•	•	•	•
400 000	Regierungsbezirk Darmstadt	33	598	986 056	917 037	69 019
400 000	Regierungsbezirk Darmstadt	33.1	395	308 400	294 277	14 122
400 000	Regierungsbezirk Darmstadt	33.11	•	•	•	•
400 000	Regierungsbezirk Darmstadt	33.12	147	141 613	136 834	4 779
400 000	Regierungsbezirk Darmstadt	33.13	34	22 003	20 378	1 626
400 000	Regierungsbezirk Darmstadt	33.14	18	30 859	28 669	2 189
400 000	Regierungsbezirk Darmstadt	33.15	7	2 098	2 011	87
400 000	Regierungsbezirk Darmstadt	33.16	•	•	•	•
400 000	Regierungsbezirk Darmstadt	33.17	148	38 434	37 948	486
400 000	Regierungsbezirk Darmstadt	33.19	11	5 927	5 651	277
400 000	Regierungsbezirk Darmstadt	33.2	203	677 657	622 760	54 897
400 000	Regierungsbezirk Darmstadt	D	1 586	16 696 660	16 621 330	75 330
400 000	Regierungsbezirk Darmstadt	35	1 586	16 696 660	16 621 330	75 330
400 000	Regierungsbezirk Darmstadt	35.1	1 491	15 431 212	15 356 212	75 000
400 000	Regierungsbezirk Darmstadt	35.11	1 408	4 299 854	4 243 943	55 911
400 000	Regierungsbezirk Darmstadt	35.11.1	166	49 954	47 977	1 977
400 000	Regierungsbezirk Darmstadt	35.11.2	356	3 101 148	3 048 348	52 801
400 000	Regierungsbezirk Darmstadt	35.11.3	886	1 148 753	1 147 619	1 134
400 000	Regierungsbezirk Darmstadt	35.12	•	•	•	•
400 000	Regierungsbezirk Darmstadt	35.13	•	•	•	•
400 000	Regierungsbezirk Darmstadt	35.14	35	5 847 359	5 846 822	537
400 000	Regierungsbezirk Darmstadt	35.2	54	1 080 392	1 080 193	199
400 000	Regierungsbezirk Darmstadt	35.21	44	800 597	800 532	65
400 000	Regierungsbezirk Darmstadt	35.21.1	•	•	•	•
400 000	Regierungsbezirk Darmstadt	35.21.2	18	768 842	768 837	5
400 000	Regierungsbezirk Darmstadt	35.21.3	•	•	•	•
400 000	Regierungsbezirk Darmstadt	35.22	•	•	•	•
400 000	Regierungsbezirk Darmstadt	35.23	•	•	•	•
400 000	Regierungsbezirk Darmstadt	35.3	41	185 056	184 925	131
400 000	Regierungsbezirk Darmstadt	E	469	3 489 052	3 397 084	91 968
400 000	Regierungsbezirk Darmstadt	36	146	515 769	515 102	667
400 000	Regierungsbezirk Darmstadt	36.00.1	14	63 509	63 469	40

6. Umsatzsteuerpflichtige und steuerbarer Umsatz in Hessen 2022 nach Verwaltungsbezirken und wirtschaftlicher Gliederung

AGS	Regierungsbezirk Kreisfreie Stadt Landkreis	WZ 2008	Steuer- pflichtige	Steuerbarer Umsatz		
				insgesamt	Lieferungen und Leistungen	Inner- gemein- schaftliche Erwerbe
			Anzahl	1 000 Euro		
400 000	Regierungsbezirk Darmstadt	36.00.2	113	412 603	411 990	612
400 000	Regierungsbezirk Darmstadt	36.00.3	19	39 657	39 642	14
400 000	Regierungsbezirk Darmstadt	37	54	75 965	75 804	160
400 000	Regierungsbezirk Darmstadt	37.00.1	50	74 978	74 826	152
400 000	Regierungsbezirk Darmstadt	37.00.2	4	987	979	8
400 000	Regierungsbezirk Darmstadt	38	233	2 780 988	2 689 931	91 057
400 000	Regierungsbezirk Darmstadt	38.1	82	684 960	680 423	4 537
400 000	Regierungsbezirk Darmstadt	38.11	82	684 960	680 423	4 537
400 000	Regierungsbezirk Darmstadt	38.12	—	—	—	—
400 000	Regierungsbezirk Darmstadt	38.2	75	988 722	985 589	3 133
400 000	Regierungsbezirk Darmstadt	38.21	•	•	•	•
400 000	Regierungsbezirk Darmstadt	38.22	•	•	•	•
400 000	Regierungsbezirk Darmstadt	38.3	76	1 107 305	1 023 918	83 387
400 000	Regierungsbezirk Darmstadt	38.31	12	11 161	11 154	7
400 000	Regierungsbezirk Darmstadt	38.32	64	1 096 144	1 012 765	83 380
400 000	Regierungsbezirk Darmstadt	39	36	116 331	116 247	83
400 000	Regierungsbezirk Darmstadt	F	17 041	17 233 344	17 077 894	155 450
400 000	Regierungsbezirk Darmstadt	41	1 075	4 987 114	4 961 803	25 311
400 000	Regierungsbezirk Darmstadt	41.1	267	1 183 686	1 178 516	5 170
400 000	Regierungsbezirk Darmstadt	41.10.1	29	•	81 203	•
400 000	Regierungsbezirk Darmstadt	41.10.2	55	•	541 377	•
400 000	Regierungsbezirk Darmstadt	41.10.3	183	560 209	555 936	4 273
400 000	Regierungsbezirk Darmstadt	41.2	808	3 803 428	3 783 286	20 141
400 000	Regierungsbezirk Darmstadt	41.20.1	705	3 639 987	3 623 085	16 902
400 000	Regierungsbezirk Darmstadt	41.20.2	103	163 441	160 201	3 240
400 000	Regierungsbezirk Darmstadt	42	327	1 156 249	1 144 669	11 580
400 000	Regierungsbezirk Darmstadt	42.1	108	636 683	627 850	8 833
400 000	Regierungsbezirk Darmstadt	42.11	•	•	•	•
400 000	Regierungsbezirk Darmstadt	42.12	•	•	•	•
400 000	Regierungsbezirk Darmstadt	42.13	•	•	•	•
400 000	Regierungsbezirk Darmstadt	42.2	110	336 036	335 045	990
400 000	Regierungsbezirk Darmstadt	42.21	69	209 574	208 940	634
400 000	Regierungsbezirk Darmstadt	42.22	41	126 462	126 106	356
400 000	Regierungsbezirk Darmstadt	42.9	109	183 531	181 773	1 757
400 000	Regierungsbezirk Darmstadt	42.91	12	8 686	7 385	1 301
400 000	Regierungsbezirk Darmstadt	42.99	97	174 845	174 388	457
400 000	Regierungsbezirk Darmstadt	43	15 639	11 089 981	10 971 423	118 558
400 000	Regierungsbezirk Darmstadt	43.1	430	424 331	422 124	2 207
400 000	Regierungsbezirk Darmstadt	43.11	•	•	•	•
400 000	Regierungsbezirk Darmstadt	43.12	180	184 484	183 097	1 388
400 000	Regierungsbezirk Darmstadt	43.13	•	•	•	•
400 000	Regierungsbezirk Darmstadt	43.2	6 695	5 224 149	5 160 914	63 235
400 000	Regierungsbezirk Darmstadt	43.21	1 649	1 578 884	1 556 557	22 328
400 000	Regierungsbezirk Darmstadt	43.22	1 895	2 282 621	2 262 456	20 164
400 000	Regierungsbezirk Darmstadt	43.29	3 151	1 362 644	1 341 901	20 743
400 000	Regierungsbezirk Darmstadt	43.29.1	2 460	891 006	879 219	11 787
400 000	Regierungsbezirk Darmstadt	43.29.9	691	471 638	462 683	8 955
400 000	Regierungsbezirk Darmstadt	43.3	4 894	2 439 268	2 414 017	25 251
400 000	Regierungsbezirk Darmstadt	43.31	230	184 509	184 223	286
400 000	Regierungsbezirk Darmstadt	43.32	1 000	491 558	483 077	8 482
400 000	Regierungsbezirk Darmstadt	43.33	1 933	646 053	636 549	9 504
400 000	Regierungsbezirk Darmstadt	43.34	1 225	717 096	715 183	1 913
400 000	Regierungsbezirk Darmstadt	43.34.1	1 155	669 992	668 797	1 196
400 000	Regierungsbezirk Darmstadt	43.34.2	70	47 104	46 387	717

6. Umsatzsteuerpflichtige und steuerbarer Umsatz in Hessen 2022 nach Verwaltungsbezirken und wirtschaftlicher Gliederung

AGS	Regierungsbezirk Kreisfreie Stadt Landkreis	WZ 2008	Steuer- pflichtige	Steuerbarer Umsatz		
				insgesamt	Lieferungen und Leistungen	Inner- gemein- schaftliche Erwerbe
			Anzahl	1 000 Euro		
400 000	Regierungsbezirk Darmstadt	43.39	506	400 051	394 984	5 067
400 000	Regierungsbezirk Darmstadt	43.9	3 620	3 002 233	2 974 368	27 865
400 000	Regierungsbezirk Darmstadt	43.91	910	789 751	786 621	3 129
400 000	Regierungsbezirk Darmstadt	43.91.1	547	572 275	570 172	2 103
400 000	Regierungsbezirk Darmstadt	43.91.2	363	217 476	216 449	1 027
400 000	Regierungsbezirk Darmstadt	43.99	2 710	2 212 483	2 187 747	24 736
400 000	Regierungsbezirk Darmstadt	43.99.1	142	126 664	126 352	312
400 000	Regierungsbezirk Darmstadt	43.99.2	37	56 511	46 288	10 222
400 000	Regierungsbezirk Darmstadt	43.99.9	2 531	2 029 308	2 015 106	14 202
400 000	Regierungsbezirk Darmstadt	G	26 200	202 233 666	170 888 430	31 345 236
400 000	Regierungsbezirk Darmstadt	45	4 525	43 614 176	31 828 022	11 786 154
400 000	Regierungsbezirk Darmstadt	45.1	1 758	38 411 918	27 265 258	11 146 660
400 000	Regierungsbezirk Darmstadt	45.11	1 673	38 083 143	26 986 983	11 096 160
400 000	Regierungsbezirk Darmstadt	45.19	85	328 776	278 275	50 501
400 000	Regierungsbezirk Darmstadt	45.2	1 669	1 140 252	1 116 538	23 714
400 000	Regierungsbezirk Darmstadt	45.20.1	199	113 753	113 596	157
400 000	Regierungsbezirk Darmstadt	45.20.2	163	111 242	111 041	202
400 000	Regierungsbezirk Darmstadt	45.20.3	1 252	860 530	837 499	23 031
400 000	Regierungsbezirk Darmstadt	45.20.4	55	54 727	54 402	325
400 000	Regierungsbezirk Darmstadt	45.3	914	3 251 420	2 921 743	329 677
400 000	Regierungsbezirk Darmstadt	45.31	180	2 594 454	2 315 936	278 518
400 000	Regierungsbezirk Darmstadt	45.32	734	656 966	605 807	51 159
400 000	Regierungsbezirk Darmstadt	45.4	184	810 586	524 483	286 102
400 000	Regierungsbezirk Darmstadt	46	7 376	140 212 003	121 748 461	18 463 542
400 000	Regierungsbezirk Darmstadt	46.1	2 332	1 083 526	991 634	91 892
400 000	Regierungsbezirk Darmstadt	46.11	51	23 471	22 074	1 396
400 000	Regierungsbezirk Darmstadt	46.12	54	42 308	41 311	997
400 000	Regierungsbezirk Darmstadt	46.13	209	91 216	83 591	7 625
400 000	Regierungsbezirk Darmstadt	46.13.1	39	35 597	29 583	6 014
400 000	Regierungsbezirk Darmstadt	46.13.2	170	55 619	54 008	1 611
400 000	Regierungsbezirk Darmstadt	46.14	395	200 309	185 723	14 586
400 000	Regierungsbezirk Darmstadt	46.15	220	71 880	69 038	2 842
400 000	Regierungsbezirk Darmstadt	46.16	199	70 536	65 883	4 653
400 000	Regierungsbezirk Darmstadt	46.17	123	63 411	53 650	9 761
400 000	Regierungsbezirk Darmstadt	46.18	829	395 912	354 928	40 984
400 000	Regierungsbezirk Darmstadt	46.18.1
400 000	Regierungsbezirk Darmstadt	46.18.2	34	13 296	12 773	524
400 000	Regierungsbezirk Darmstadt	46.18.3
400 000	Regierungsbezirk Darmstadt	46.18.4	97	100 098	81 296	18 802
400 000	Regierungsbezirk Darmstadt	46.18.5	73	25 589	24 077	1 512
400 000	Regierungsbezirk Darmstadt	46.18.6	45	15 475	14 672	803
400 000	Regierungsbezirk Darmstadt	46.18.7	25	.	10 762	.
400 000	Regierungsbezirk Darmstadt	46.18.9	523	216 102	198 249	17 854
400 000	Regierungsbezirk Darmstadt	46.19	252	124 484	115 436	9 048
400 000	Regierungsbezirk Darmstadt	46.2	133	701 310	567 096	134 213
400 000	Regierungsbezirk Darmstadt	46.21	35	479 299	376 784	102 515
400 000	Regierungsbezirk Darmstadt	46.22	52	137 931	115 191	22 740
400 000	Regierungsbezirk Darmstadt	46.23	31	61 451	56 884	4 567
400 000	Regierungsbezirk Darmstadt	46.24	15	22 628	18 237	4 391
400 000	Regierungsbezirk Darmstadt	46.3	760	13 396 221	11 001 604	2 394 617
400 000	Regierungsbezirk Darmstadt	46.31	87	962 125	740 459	221 667
400 000	Regierungsbezirk Darmstadt	46.32	57	461 512	398 083	63 429
400 000	Regierungsbezirk Darmstadt	46.33	38	1 265 855	787 506	478 349
400 000	Regierungsbezirk Darmstadt	46.34	185	2 550 571	2 302 807	247 763

6. Umsatzsteuerpflichtige und steuerbarer Umsatz in Hessen 2022 nach Verwaltungsbezirken und wirtschaftlicher Gliederung

AGS	Regierungsbezirk Kreisfreie Stadt Landkreis	WZ 2008	Steuer- pflichtige	Steuerbarer Umsatz		
				insgesamt	Lieferungen und Leistungen	Inner- gemein- schaftliche Erwerbe
			Anzahl	1 000 Euro		
400 000	Regierungsbezirk Darmstadt	46.35	27	414 151	407 586	6 564
400 000	Regierungsbezirk Darmstadt	46.36	16	116 059	102 972	13 087
400 000	Regierungsbezirk Darmstadt	46.37	45	657 297	470 465	186 831
400 000	Regierungsbezirk Darmstadt	46.38	248	2 896 944	2 056 112	840 832
400 000	Regierungsbezirk Darmstadt	46.38.1
400 000	Regierungsbezirk Darmstadt	46.38.2
400 000	Regierungsbezirk Darmstadt	46.38.9	228	2 349 239	1 677 314	671 925
400 000	Regierungsbezirk Darmstadt	46.39	57	4 071 707	3 735 614	336 094
400 000	Regierungsbezirk Darmstadt	46.39.1
400 000	Regierungsbezirk Darmstadt	46.39.9
400 000	Regierungsbezirk Darmstadt	46.4	1 613	54 421 199	46 158 173	8 263 026
400 000	Regierungsbezirk Darmstadt	46.41	187	339 174	253 247	85 926
400 000	Regierungsbezirk Darmstadt	46.42	140	5 363 033	4 933 364	429 669
400 000	Regierungsbezirk Darmstadt	46.42.1
400 000	Regierungsbezirk Darmstadt	46.42.2
400 000	Regierungsbezirk Darmstadt	46.43	244	15 151 622	12 083 095	3 068 527
400 000	Regierungsbezirk Darmstadt	46.43.1	31	586 235	463 363	122 872
400 000	Regierungsbezirk Darmstadt	46.43.2	53	1 042 813	865 197	177 616
400 000	Regierungsbezirk Darmstadt	46.43.3	160	13 522 575	10 754 536	2 768 039
400 000	Regierungsbezirk Darmstadt	46.44	61	689 775	466 170	223 606
400 000	Regierungsbezirk Darmstadt	46.44.1	16	518 485	307 438	211 046
400 000	Regierungsbezirk Darmstadt	46.44.2	45	171 291	158 731	12 559
400 000	Regierungsbezirk Darmstadt	46.45	93	2 342 685	1 953 649	389 035
400 000	Regierungsbezirk Darmstadt	46.46	380	25 260 080	22 005 649	3 254 432
400 000	Regierungsbezirk Darmstadt	46.46.1	150	19 355 831	17 190 400	2 165 431
400 000	Regierungsbezirk Darmstadt	46.46.2	230	5 904 249	4 815 249	1 089 000
400 000	Regierungsbezirk Darmstadt	46.47	92	198 369	173 423	24 946
400 000	Regierungsbezirk Darmstadt	46.48	54	395 446	364 990	30 456
400 000	Regierungsbezirk Darmstadt	46.49	362	4 681 015	3 924 586	756 429
400 000	Regierungsbezirk Darmstadt	46.49.1	36	1 778 810	1 620 427	158 383
400 000	Regierungsbezirk Darmstadt	46.49.2	67	872 102	566 325	305 777
400 000	Regierungsbezirk Darmstadt	46.49.3	87	422 568	381 574	40 994
400 000	Regierungsbezirk Darmstadt	46.49.4	116	1 142 587	979 549	163 038
400 000	Regierungsbezirk Darmstadt	46.49.5	56	464 948	376 711	88 238
400 000	Regierungsbezirk Darmstadt	46.5	365	13 839 172	12 602 841	1 236 331
400 000	Regierungsbezirk Darmstadt	46.51	178	5 372 526	4 918 633	453 893
400 000	Regierungsbezirk Darmstadt	46.52	187	8 466 645	7 684 208	782 438
400 000	Regierungsbezirk Darmstadt	46.6	860	11 698 754	9 500 538	2 198 216
400 000	Regierungsbezirk Darmstadt	46.61	57	232 277	197 932	34 345
400 000	Regierungsbezirk Darmstadt	46.62	100	812 117	621 092	191 024
400 000	Regierungsbezirk Darmstadt	46.63	67	540 827	462 707	78 121
400 000	Regierungsbezirk Darmstadt	46.64
400 000	Regierungsbezirk Darmstadt	46.65
400 000	Regierungsbezirk Darmstadt	46.66	74	993 174	827 432	165 741
400 000	Regierungsbezirk Darmstadt	46.69	517	8 872 900	7 172 556	1 700 344
400 000	Regierungsbezirk Darmstadt	46.7	1 084	43 654 910	39 762 247	3 892 663
400 000	Regierungsbezirk Darmstadt	46.71	60	909 849	878 728	31 121
400 000	Regierungsbezirk Darmstadt	46.71.1
400 000	Regierungsbezirk Darmstadt	46.71.2
400 000	Regierungsbezirk Darmstadt	46.72	85	27 424 132	25 682 381	1 741 751
400 000	Regierungsbezirk Darmstadt	46.73	381	5 960 146	5 591 567	368 579
400 000	Regierungsbezirk Darmstadt	46.73.1	55	493 722	479 292	14 430
400 000	Regierungsbezirk Darmstadt	46.73.2	29	85 910	77 918	7 993
400 000	Regierungsbezirk Darmstadt	46.73.3	32	106 321	102 841	3 480

6. Umsatzsteuerpflichtige und steuerbarer Umsatz in Hessen 2022 nach Verwaltungsbezirken und wirtschaftlicher Gliederung

AGS	Regierungsbezirk Kreisfreie Stadt Landkreis	WZ 2008	Steuer- pflichtige	Steuerbarer Umsatz		
				insgesamt	Lieferungen und Leistungen	Inner- gemein- schaftliche Erwerbe
			Anzahl	1 000 Euro		
400 000	Regierungsbezirk Darmstadt	46.73.4	202	4 415 972	4 215 886	200 086
400 000	Regierungsbezirk Darmstadt	46.73.5	9	58 946	57 559	1 387
400 000	Regierungsbezirk Darmstadt	46.73.6	20	683 770	576 297	107 473
400 000	Regierungsbezirk Darmstadt	46.73.7	26	97 441	67 168	30 273
400 000	Regierungsbezirk Darmstadt	46.73.8	8	18 064	14 607	3 457
400 000	Regierungsbezirk Darmstadt	46.74	258	1 340 771	1 153 215	187 556
400 000	Regierungsbezirk Darmstadt	46.74.1	140	554 533	512 396	42 138
400 000	Regierungsbezirk Darmstadt	46.74.2	60	243 246	219 880	23 366
400 000	Regierungsbezirk Darmstadt	46.74.3	58	542 991	420 940	122 052
400 000	Regierungsbezirk Darmstadt	46.75	158	5 846 583	4 851 115	995 468
400 000	Regierungsbezirk Darmstadt	46.76	32	1 710 340	1 187 023	523 317
400 000	Regierungsbezirk Darmstadt	46.77	110	463 089	418 218	44 870
400 000	Regierungsbezirk Darmstadt	46.9	229	1 416 912	1 164 328	252 584
400 000	Regierungsbezirk Darmstadt	47	14 299	18 407 487	17 311 947	1 095 539
400 000	Regierungsbezirk Darmstadt	47.1	1 579	4 025 193	3 780 125	245 067
400 000	Regierungsbezirk Darmstadt	47.11	734	3 154 342	2 960 708	193 633
400 000	Regierungsbezirk Darmstadt	47.19	845	870 851	819 417	51 434
400 000	Regierungsbezirk Darmstadt	47.2	2 016	1 366 221	1 288 801	77 419
400 000	Regierungsbezirk Darmstadt	47.21	307	228 388	215 952	12 436
400 000	Regierungsbezirk Darmstadt	47.22	126	89 813	81 142	8 672
400 000	Regierungsbezirk Darmstadt	47.23	36	17 716	15 169	2 547
400 000	Regierungsbezirk Darmstadt	47.24	346	145 390	143 299	2 091
400 000	Regierungsbezirk Darmstadt	47.25	402	229 985	215 693	14 292
400 000	Regierungsbezirk Darmstadt	47.26	90	45 467	44 035	1 432
400 000	Regierungsbezirk Darmstadt	47.29	709	609 462	573 512	35 950
400 000	Regierungsbezirk Darmstadt	47.3	381	1 089 651	1 088 811	840
400 000	Regierungsbezirk Darmstadt	47.30.1	306	710 558	710 062	497
400 000	Regierungsbezirk Darmstadt	47.30.2	75	379 093	378 750	343
400 000	Regierungsbezirk Darmstadt	47.4	796	675 088	631 546	43 542
400 000	Regierungsbezirk Darmstadt	47.41	341	225 751	222 012	3 739
400 000	Regierungsbezirk Darmstadt	47.42	221	154 138	140 514	13 624
400 000	Regierungsbezirk Darmstadt	47.43	234	295 199	269 020	26 179
400 000	Regierungsbezirk Darmstadt	47.5	2 122	2 134 367	1 934 832	199 536
400 000	Regierungsbezirk Darmstadt	47.51	424	454 008	378 925	75 083
400 000	Regierungsbezirk Darmstadt	47.52	506	655 235	609 695	45 539
400 000	Regierungsbezirk Darmstadt	47.52.1	272	312 648	294 269	18 379
400 000	Regierungsbezirk Darmstadt	47.52.3	234	342 586	315 426	27 160
400 000	Regierungsbezirk Darmstadt	47.53	169	79 980	74 827	5 153
400 000	Regierungsbezirk Darmstadt	47.54	396	261 497	247 045	14 452
400 000	Regierungsbezirk Darmstadt	47.59	627	683 649	624 340	59 308
400 000	Regierungsbezirk Darmstadt	47.59.1	333	493 575	452 895	40 680
400 000	Regierungsbezirk Darmstadt	47.59.2	39	19 092	15 361	3 731
400 000	Regierungsbezirk Darmstadt	47.59.3	79	24 179	22 239	1 940
400 000	Regierungsbezirk Darmstadt	47.59.9	176	146 802	133 845	12 957
400 000	Regierungsbezirk Darmstadt	47.6	1 437	957 089	901 378	55 712
400 000	Regierungsbezirk Darmstadt	47.61	164	197 282	192 929	4 352
400 000	Regierungsbezirk Darmstadt	47.62	695	229 123	227 350	1 773
400 000	Regierungsbezirk Darmstadt	47.62.1	485	152 956	152 372	584
400 000	Regierungsbezirk Darmstadt	47.62.2	210	76 167	74 978	1 189
400 000	Regierungsbezirk Darmstadt	47.63	22	8 160	7 594	566
400 000	Regierungsbezirk Darmstadt	47.64	434	480 577	433 532	47 045
400 000	Regierungsbezirk Darmstadt	47.64.1	238	265 629	239 555	26 074
400 000	Regierungsbezirk Darmstadt	47.64.2	196	214 948	193 977	20 971
400 000	Regierungsbezirk Darmstadt	47.65	122	41 948	39 973	1 975

6. Umsatzsteuerpflichtige und steuerbarer Umsatz in Hessen 2022 nach Verwaltungsbezirken und wirtschaftlicher Gliederung

AGS	Regierungsbezirk Kreisfreie Stadt Landkreis	WZ 2008	Steuer- pflichtige	Steuerbarer Umsatz		
				insgesamt	Lieferungen und Leistungen	Inner- gemein- schaftliche Erwerbe
			Anzahl	1 000 Euro		
400 000	Regierungsbezirk Darmstadt	47.7	4 046	5 387 828	5 193 014	194 814
400 000	Regierungsbezirk Darmstadt	47.71	542	444 239	373 635	70 604
400 000	Regierungsbezirk Darmstadt	47.72	141	121 350	107 589	13 761
400 000	Regierungsbezirk Darmstadt	47.72.1	96	64 648	55 952	8 696
400 000	Regierungsbezirk Darmstadt	47.72.2	45	56 702	51 637	5 065
400 000	Regierungsbezirk Darmstadt	47.73	678	3 143 117	3 130 154	12 962
400 000	Regierungsbezirk Darmstadt	47.74	233	320 760	315 944	4 815
400 000	Regierungsbezirk Darmstadt	47.75	254	108 770	91 985	16 785
400 000	Regierungsbezirk Darmstadt	47.76	610	376 669	352 452	24 217
400 000	Regierungsbezirk Darmstadt	47.76.1	500	200 631	183 173	17 458
400 000	Regierungsbezirk Darmstadt	47.76.2	110	176 038	169 279	6 759
400 000	Regierungsbezirk Darmstadt	47.77	295	190 876	179 668	11 207
400 000	Regierungsbezirk Darmstadt	47.78	1 051	626 734	588 368	38 366
400 000	Regierungsbezirk Darmstadt	47.78.1	357	176 563	171 771	4 792
400 000	Regierungsbezirk Darmstadt	47.78.2	37	21 759	20 294	1 465
400 000	Regierungsbezirk Darmstadt	47.78.3	267	175 185	165 189	9 997
400 000	Regierungsbezirk Darmstadt	47.78.9	390	253 226	231 114	22 112
400 000	Regierungsbezirk Darmstadt	47.79	242	55 313	53 218	2 095
400 000	Regierungsbezirk Darmstadt	47.79.1	55	7 171	6 992	179
400 000	Regierungsbezirk Darmstadt	47.79.2	11	2 004	1 998	6
400 000	Regierungsbezirk Darmstadt	47.79.9	176	46 138	44 228	1 910
400 000	Regierungsbezirk Darmstadt	47.8	229	91 079	82 515	8 564
400 000	Regierungsbezirk Darmstadt	47.81	136	52 093	50 243	1 850
400 000	Regierungsbezirk Darmstadt	47.82	68	32 630	25 988	6 643
400 000	Regierungsbezirk Darmstadt	47.89	25	6 356	6 284	72
400 000	Regierungsbezirk Darmstadt	47.9	1 693	2 680 970	2 410 925	270 045
400 000	Regierungsbezirk Darmstadt	47.91	879	1 805 556	1 601 254	204 302
400 000	Regierungsbezirk Darmstadt	47.99	814	875 414	809 672	65 743
400 000	Regierungsbezirk Darmstadt	47.99.1	46	396 040	395 499	541
400 000	Regierungsbezirk Darmstadt	47.99.9	768	479 374	414 172	65 201
400 000	Regierungsbezirk Darmstadt	H	5 809	23 764 795	22 368 496	1 396 299
400 000	Regierungsbezirk Darmstadt	49	3 293	3 066 037	3 049 612	16 426
400 000	Regierungsbezirk Darmstadt	49.1	—	—	—	—
400 000	Regierungsbezirk Darmstadt	49.2	•	•	•	•
400 000	Regierungsbezirk Darmstadt	49.3	•	•	•	•
400 000	Regierungsbezirk Darmstadt	49.31	137	806 553	805 912	641
400 000	Regierungsbezirk Darmstadt	49.32	•	•	•	•
400 000	Regierungsbezirk Darmstadt	49.39	138	156 166	154 859	1 307
400 000	Regierungsbezirk Darmstadt	49.39.1	44	88 111	87 861	250
400 000	Regierungsbezirk Darmstadt	49.39.2	65	60 797	59 741	1 056
400 000	Regierungsbezirk Darmstadt	49.39.9	29	7 258	7 257	1
400 000	Regierungsbezirk Darmstadt	49.4	1 517	1 627 644	1 621 385	6 259
400 000	Regierungsbezirk Darmstadt	49.41	1 275	1 493 810	1 488 083	5 727
400 000	Regierungsbezirk Darmstadt	49.42	242	133 834	133 302	532
400 000	Regierungsbezirk Darmstadt	49.5	•	•	•	•
400 000	Regierungsbezirk Darmstadt	50	17	33 761	33 652	109
400 000	Regierungsbezirk Darmstadt	50.1	—	—	—	—
400 000	Regierungsbezirk Darmstadt	50.2	—	—	—	—
400 000	Regierungsbezirk Darmstadt	50.3	•	•	•	•
400 000	Regierungsbezirk Darmstadt	50.4	•	•	•	•
400 000	Regierungsbezirk Darmstadt	51	52	9 109 733	7 935 717	1 174 016
400 000	Regierungsbezirk Darmstadt	51.1	•	•	•	•
400 000	Regierungsbezirk Darmstadt	51.2	•	•	•	•
400 000	Regierungsbezirk Darmstadt	51.21	•	•	•	•

6. Umsatzsteuerpflichtige und steuerbarer Umsatz in Hessen 2022 nach Verwaltungsbezirken und wirtschaftlicher Gliederung

AGS	Regierungsbezirk Kreisfreie Stadt Landkreis	WZ 2008	Steuer- pflichtige	Steuerbarer Umsatz		
				insgesamt	Lieferungen und Leistungen	Inner- gemein- schaftliche Erwerbe
			Anzahl	1 000 Euro		
400 000	Regierungsbezirk Darmstadt	51.22	—	—	—	—
400 000	Regierungsbezirk Darmstadt	52	1 429	10 738 191	10 539 477	198 714
400 000	Regierungsbezirk Darmstadt	52.1	73	977 543	827 137	150 406
400 000	Regierungsbezirk Darmstadt	52.2	1 356	9 760 648	9 712 339	48 308
400 000	Regierungsbezirk Darmstadt	52.21	135	.	112 112	.
400 000	Regierungsbezirk Darmstadt	52.21.1	38	20 226	20 196	31
400 000	Regierungsbezirk Darmstadt	52.21.2
400 000	Regierungsbezirk Darmstadt	52.21.3
400 000	Regierungsbezirk Darmstadt	52.21.4
400 000	Regierungsbezirk Darmstadt	52.21.5	—	—	—	—
400 000	Regierungsbezirk Darmstadt	52.21.9	80	68 721	66 200	2 521
400 000	Regierungsbezirk Darmstadt	52.22
400 000	Regierungsbezirk Darmstadt	52.22.1	—	—	—	—
400 000	Regierungsbezirk Darmstadt	52.22.2
400 000	Regierungsbezirk Darmstadt	52.22.3	—	—	—	—
400 000	Regierungsbezirk Darmstadt	52.22.9
400 000	Regierungsbezirk Darmstadt	52.23	57	.	2 815 565	.
400 000	Regierungsbezirk Darmstadt	52.23.1	18	2 040 755	2 036 769	3 986
400 000	Regierungsbezirk Darmstadt	52.23.9	39	.	778 796	.
400 000	Regierungsbezirk Darmstadt	52.24
400 000	Regierungsbezirk Darmstadt	52.29	1 144	6 667 007	6 629 476	37 532
400 000	Regierungsbezirk Darmstadt	52.29.1	945	5 618 944	5 591 751	27 193
400 000	Regierungsbezirk Darmstadt	52.29.2
400 000	Regierungsbezirk Darmstadt	52.29.9
400 000	Regierungsbezirk Darmstadt	53	1 018	817 072	810 038	7 034
400 000	Regierungsbezirk Darmstadt	53.1	—	—	—	—
400 000	Regierungsbezirk Darmstadt	53.2	1 018	817 072	810 038	7 034
400 000	Regierungsbezirk Darmstadt	I	10 333	7 859 529	7 810 711	48 818
400 000	Regierungsbezirk Darmstadt	55	1 530	2 295 909	2 282 063	13 847
400 000	Regierungsbezirk Darmstadt	55.1	1 337	2 206 153	2 192 496	13 657
400 000	Regierungsbezirk Darmstadt	55.10.1	553	1 856 791	1 845 835	10 956
400 000	Regierungsbezirk Darmstadt	55.10.2	204	155 547	154 177	1 370
400 000	Regierungsbezirk Darmstadt	55.10.3	480	173 880	172 558	1 322
400 000	Regierungsbezirk Darmstadt	55.10.4	100	19 935	19 926	9
400 000	Regierungsbezirk Darmstadt	55.2	119	.	60 093	.
400 000	Regierungsbezirk Darmstadt	55.20.1	7	15 482	15 452	30
400 000	Regierungsbezirk Darmstadt	55.20.2
400 000	Regierungsbezirk Darmstadt	55.20.3	96	.	13 802	.
400 000	Regierungsbezirk Darmstadt	55.20.4
400 000	Regierungsbezirk Darmstadt	55.3	20	8 102	7 986	116
400 000	Regierungsbezirk Darmstadt	55.9	54	.	21 487	.
400 000	Regierungsbezirk Darmstadt	55.90.1	21	7 667	7 667	0
400 000	Regierungsbezirk Darmstadt	55.90.9	33	.	13 820	.
400 000	Regierungsbezirk Darmstadt	56	8 803	5 563 619	5 528 648	34 971
400 000	Regierungsbezirk Darmstadt	56.1	6 191	2 651 579	2 635 845	15 734
400 000	Regierungsbezirk Darmstadt	56.10.1	3 487	1 704 873	1 695 235	9 638
400 000	Regierungsbezirk Darmstadt	56.10.2	162	254 391	253 819	572
400 000	Regierungsbezirk Darmstadt	56.10.3	1 683	456 143	453 839	2 304
400 000	Regierungsbezirk Darmstadt	56.10.4	616	166 272	164 752	1 520
400 000	Regierungsbezirk Darmstadt	56.10.5	243	69 900	68 200	1 700
400 000	Regierungsbezirk Darmstadt	56.2	605	2 373 203	2 356 428	16 775
400 000	Regierungsbezirk Darmstadt	56.21	351	215 317	214 079	1 238
400 000	Regierungsbezirk Darmstadt	56.29	254	2 157 886	2 142 349	15 537
400 000	Regierungsbezirk Darmstadt	56.3	2 007	538 837	536 375	2 462

6. Umsatzsteuerpflichtige und steuerbarer Umsatz in Hessen 2022 nach Verwaltungsbezirken und wirtschaftlicher Gliederung

AGS	Regierungsbezirk Kreisfreie Stadt Landkreis	WZ 2008	Steuer- pflichtige	Steuerbarer Umsatz		
				insgesamt	Lieferungen und Leistungen	Inner- gemein- schaftliche Erwerbe
			Anzahl	1 000 Euro		
400 000	Regierungsbezirk Darmstadt	56.30.1	1 373	342 377	340 977	1 400
400 000	Regierungsbezirk Darmstadt	56.30.2	28	20 275	20 237	38
400 000	Regierungsbezirk Darmstadt	56.30.3	215	37 193	36 895	298
400 000	Regierungsbezirk Darmstadt	56.30.4	20	7 478	7 478	0
400 000	Regierungsbezirk Darmstadt	56.30.9	371	131 514	130 788	726
400 000	Regierungsbezirk Darmstadt	J	9 022	26 440 067	25 719 694	720 372
400 000	Regierungsbezirk Darmstadt	58	410	1 408 022	1 391 761	16 261
400 000	Regierungsbezirk Darmstadt	58.1	354	1 306 441	1 290 245	16 197
400 000	Regierungsbezirk Darmstadt	58.11	122	181 699	176 813	4 886
400 000	Regierungsbezirk Darmstadt	58.12
400 000	Regierungsbezirk Darmstadt	58.13	33	378 291	370 632	7 659
400 000	Regierungsbezirk Darmstadt	58.14	103	379 068	378 839	229
400 000	Regierungsbezirk Darmstadt	58.19
400 000	Regierungsbezirk Darmstadt	58.2	56	101 581	101 517	64
400 000	Regierungsbezirk Darmstadt	58.21	7	2 522	2 506	16
400 000	Regierungsbezirk Darmstadt	58.29	49	99 059	99 010	49
400 000	Regierungsbezirk Darmstadt	59	474	861 693	860 413	1 280
400 000	Regierungsbezirk Darmstadt	59.1	374	790 296	789 087	1 208
400 000	Regierungsbezirk Darmstadt	59.11	258	542 035	541 524	511
400 000	Regierungsbezirk Darmstadt	59.12
400 000	Regierungsbezirk Darmstadt	59.13
400 000	Regierungsbezirk Darmstadt	59.14	54	.	146 172	.
400 000	Regierungsbezirk Darmstadt	59.2	100	71 397	71 326	72
400 000	Regierungsbezirk Darmstadt	59.20.1	41	10 000	9 976	23
400 000	Regierungsbezirk Darmstadt	59.20.2	18	30 290	30 266	23
400 000	Regierungsbezirk Darmstadt	59.20.3	41	31 108	31 083	25
400 000	Regierungsbezirk Darmstadt	60	15	97 850	96 740	1 111
400 000	Regierungsbezirk Darmstadt	60.1	11	89 713	88 607	1 105
400 000	Regierungsbezirk Darmstadt	60.2	4	8 138	8 132	5
400 000	Regierungsbezirk Darmstadt	61	238	5 548 016	5 179 765	368 251
400 000	Regierungsbezirk Darmstadt	61.1
400 000	Regierungsbezirk Darmstadt	61.2
400 000	Regierungsbezirk Darmstadt	61.3	4	31 267	30 298	969
400 000	Regierungsbezirk Darmstadt	61.9	161	448 244	427 771	20 473
400 000	Regierungsbezirk Darmstadt	61.90.1	72	72 113	69 222	2 891
400 000	Regierungsbezirk Darmstadt	61.90.9	89	376 130	358 549	17 582
400 000	Regierungsbezirk Darmstadt	62	7 115	16 498 396	16 176 094	322 301
400 000	Regierungsbezirk Darmstadt	62.01	3 055	5 151 763	5 054 283	97 480
400 000	Regierungsbezirk Darmstadt	62.01.1	748	505 726	503 117	2 609
400 000	Regierungsbezirk Darmstadt	62.01.9	2 307	4 646 037	4 551 166	94 871
400 000	Regierungsbezirk Darmstadt	62.02	3 011	5 842 257	5 676 566	165 691
400 000	Regierungsbezirk Darmstadt	62.03	299	2 949 642	2 942 128	7 513
400 000	Regierungsbezirk Darmstadt	62.09	750	2 554 734	2 503 117	51 617
400 000	Regierungsbezirk Darmstadt	63	770	2 026 089	2 014 920	11 169
400 000	Regierungsbezirk Darmstadt	63.1	168	1 339 788	1 335 428	4 361
400 000	Regierungsbezirk Darmstadt	63.11	97	1 007 520	1 004 206	3 313
400 000	Regierungsbezirk Darmstadt	63.12	71	332 269	331 221	1 047
400 000	Regierungsbezirk Darmstadt	63.9	602	686 301	679 493	6 808
400 000	Regierungsbezirk Darmstadt	63.91	53	114 745	114 364	381
400 000	Regierungsbezirk Darmstadt	63.99	549	571 556	565 129	6 427
400 000	Regierungsbezirk Darmstadt	K	1 847	265 145 933	264 916 913	229 020
400 000	Regierungsbezirk Darmstadt	64
400 000	Regierungsbezirk Darmstadt	64.1	130	.	69 716 195	.
400 000	Regierungsbezirk Darmstadt	64.11

6. Umsatzsteuerpflichtige und steuerbarer Umsatz in Hessen 2022 nach Verwaltungsbezirken und wirtschaftlicher Gliederung

AGS	Regierungsbezirk Kreisfreie Stadt Landkreis	WZ 2008	Steuer- pflichtige	Steuerbarer Umsatz		
				insgesamt	Lieferungen und Leistungen	Inner- gemein- schaftliche Erwerbe
			Anzahl	1 000 Euro		
400 000	Regierungsbezirk Darmstadt	64.19	•	•	•	•
400 000	Regierungsbezirk Darmstadt	64.19.1	•	•	•	•
400 000	Regierungsbezirk Darmstadt	64.19.2	16	3 026 833	3 025 861	972
400 000	Regierungsbezirk Darmstadt	64.19.3	•	•	•	•
400 000	Regierungsbezirk Darmstadt	64.19.4	—	—	—	—
400 000	Regierungsbezirk Darmstadt	64.19.5	•	•	•	•
400 000	Regierungsbezirk Darmstadt	64.19.6	—	—	—	—
400 000	Regierungsbezirk Darmstadt	64.2	•	•	•	•
400 000	Regierungsbezirk Darmstadt	64.3	12	45 340	45 337	3
400 000	Regierungsbezirk Darmstadt	64.9	•	•	•	•
400 000	Regierungsbezirk Darmstadt	64.91	•	•	•	•
400 000	Regierungsbezirk Darmstadt	64.92	7	22 793	22 793	0
400 000	Regierungsbezirk Darmstadt	64.92.1	•	•	•	•
400 000	Regierungsbezirk Darmstadt	64.92.2	•	•	•	•
400 000	Regierungsbezirk Darmstadt	64.99	163	789 789	780 278	9 511
400 000	Regierungsbezirk Darmstadt	64.99.1	•	•	•	•
400 000	Regierungsbezirk Darmstadt	64.99.9	•	•	•	•
400 000	Regierungsbezirk Darmstadt	65	•	•	•	•
400 000	Regierungsbezirk Darmstadt	65.1	•	•	•	•
400 000	Regierungsbezirk Darmstadt	65.11	•	•	•	•
400 000	Regierungsbezirk Darmstadt	65.12	•	•	•	•
400 000	Regierungsbezirk Darmstadt	65.12.1	•	•	•	•
400 000	Regierungsbezirk Darmstadt	65.12.2	•	•	•	•
400 000	Regierungsbezirk Darmstadt	65.2	—	—	—	—
400 000	Regierungsbezirk Darmstadt	65.3	•	•	•	•
400 000	Regierungsbezirk Darmstadt	66	•	•	•	•
400 000	Regierungsbezirk Darmstadt	66.1	•	•	•	•
400 000	Regierungsbezirk Darmstadt	66.11	•	•	•	•
400 000	Regierungsbezirk Darmstadt	66.12	•	•	•	•
400 000	Regierungsbezirk Darmstadt	66.19	864	5 381 600	5 356 002	25 598
400 000	Regierungsbezirk Darmstadt	66.2	476	235 139	234 666	473
400 000	Regierungsbezirk Darmstadt	66.21	53	13 668	13 459	209
400 000	Regierungsbezirk Darmstadt	66.22	388	204 641	204 400	241
400 000	Regierungsbezirk Darmstadt	66.29	35	16 830	16 807	23
400 000	Regierungsbezirk Darmstadt	66.3	•	•	•	•
400 000	Regierungsbezirk Darmstadt	L	16 040	13 207 081	13 174 012	33 069
400 000	Regierungsbezirk Darmstadt	68	16 040	13 207 081	13 174 012	33 069
400 000	Regierungsbezirk Darmstadt	68.1	884	2 537 704	2 533 933	3 771
400 000	Regierungsbezirk Darmstadt	68.2	11 433	7 291 383	7 272 835	18 548
400 000	Regierungsbezirk Darmstadt	68.3	3 723	3 377 994	3 367 244	10 751
400 000	Regierungsbezirk Darmstadt	68.31	1 758	1 465 412	1 464 407	1 005
400 000	Regierungsbezirk Darmstadt	68.32	1 965	1 912 582	1 902 837	9 746
400 000	Regierungsbezirk Darmstadt	M	29 566	36 138 008	35 590 010	547 998
400 000	Regierungsbezirk Darmstadt	69	7 148	7 218 001	7 214 757	3 244
400 000	Regierungsbezirk Darmstadt	69.1	4 040	3 292 499	3 289 950	2 550
400 000	Regierungsbezirk Darmstadt	69.10.1	1 063	1 889 387	1 887 741	1 646
400 000	Regierungsbezirk Darmstadt	69.10.2	2 598	1 235 853	1 235 298	554
400 000	Regierungsbezirk Darmstadt	69.10.3	19	•	13 499	•
400 000	Regierungsbezirk Darmstadt	69.10.4	52	•	38 728	•
400 000	Regierungsbezirk Darmstadt	69.10.9	308	115 026	114 683	343
400 000	Regierungsbezirk Darmstadt	69.2	3 108	3 925 502	3 924 808	694
400 000	Regierungsbezirk Darmstadt	69.20.1	233	2 437 196	2 437 152	44
400 000	Regierungsbezirk Darmstadt	69.20.2	37	6 193	6 193	0
400 000	Regierungsbezirk Darmstadt	69.20.3	2 384	1 398 277	1 397 907	370

6. Umsatzsteuerpflichtige und steuerbarer Umsatz in Hessen 2022 nach Verwaltungsbezirken und wirtschaftlicher Gliederung

AGS	Regierungsbezirk Kreisfreie Stadt Landkreis	WZ 2008	Steuer- pflichtige	Steuerbarer Umsatz		
				insgesamt	Lieferungen und Leistungen	Inner- gemein- schaftliche Erwerbe
			Anzahl	1 000 Euro		
400 000	Regierungsbezirk Darmstadt	69.20.4	454	83 835	83 555	280
400 000	Regierungsbezirk Darmstadt	70	8 666	15 979 802	15 581 185	398 617
400 000	Regierungsbezirk Darmstadt	70.1	876	10 650 454	10 294 400	356 054
400 000	Regierungsbezirk Darmstadt	70.10.1	158	9 764 494	9 413 122	351 371
400 000	Regierungsbezirk Darmstadt	70.10.9	718	885 961	881 278	4 683
400 000	Regierungsbezirk Darmstadt	70.2	7 790	5 329 347	5 286 785	42 563
400 000	Regierungsbezirk Darmstadt	70.21	158	140 138	138 869	1 269
400 000	Regierungsbezirk Darmstadt	70.22	7 632	5 189 210	5 147 916	41 294
400 000	Regierungsbezirk Darmstadt	71	6 543	5 585 817	5 510 394	75 422
400 000	Regierungsbezirk Darmstadt	71.1	6 293	4 944 585	4 879 447	65 138
400 000	Regierungsbezirk Darmstadt	71.11	2 044	894 508	890 111	4 398
400 000	Regierungsbezirk Darmstadt	71.11.1	1 258	609 675	606 898	2 777
400 000	Regierungsbezirk Darmstadt	71.11.2	312	80 228	79 299	929
400 000	Regierungsbezirk Darmstadt	71.11.3	330	152 241	152 040	201
400 000	Regierungsbezirk Darmstadt	71.11.4	144	52 364	51 874	490
400 000	Regierungsbezirk Darmstadt	71.12	4 249	4 050 076	3 989 337	60 740
400 000	Regierungsbezirk Darmstadt	71.12.1	1 577	1 564 491	1 550 076	14 415
400 000	Regierungsbezirk Darmstadt	71.12.2	1 431	1 933 246	1 891 230	42 017
400 000	Regierungsbezirk Darmstadt	71.12.3	70	48 453	47 897	556
400 000	Regierungsbezirk Darmstadt	71.12.9	1 171	503 887	500 134	3 752
400 000	Regierungsbezirk Darmstadt	71.2	250	641 232	630 947	10 285
400 000	Regierungsbezirk Darmstadt	72	466	1 287 161	1 260 441	26 720
400 000	Regierungsbezirk Darmstadt	72.1	371	1 265 835	1 239 169	26 666
400 000	Regierungsbezirk Darmstadt	72.11	44	63 352	62 730	623
400 000	Regierungsbezirk Darmstadt	72.19	327	1 202 482	1 176 439	26 043
400 000	Regierungsbezirk Darmstadt	72.2	95	21 326	21 272	54
400 000	Regierungsbezirk Darmstadt	73	1 807	4 923 180	4 900 513	22 667
400 000	Regierungsbezirk Darmstadt	73.1	1 684	4 328 933	4 307 787	21 146
400 000	Regierungsbezirk Darmstadt	73.11	1 607	3 167 139	3 146 184	20 956
400 000	Regierungsbezirk Darmstadt	73.12	77	1 161 794	1 161 603	191
400 000	Regierungsbezirk Darmstadt	73.2	123	594 247	592 726	1 520
400 000	Regierungsbezirk Darmstadt	74	4 465	946 295	925 676	20 619
400 000	Regierungsbezirk Darmstadt	74.1	1 522	301 548	289 585	11 963
400 000	Regierungsbezirk Darmstadt	74.10.1	201	53 242	51 505	1 737
400 000	Regierungsbezirk Darmstadt	74.10.2	894	125 794	124 525	1 269
400 000	Regierungsbezirk Darmstadt	74.10.3	427	122 512	113 554	8 958
400 000	Regierungsbezirk Darmstadt	74.2	624	92 104	89 425	2 679
400 000	Regierungsbezirk Darmstadt	74.20.1	603	88 999	86 329	2 670
400 000	Regierungsbezirk Darmstadt	74.20.2	21	3 105	3 097	9
400 000	Regierungsbezirk Darmstadt	74.3	527	62 847	62 699	148
400 000	Regierungsbezirk Darmstadt	74.30.1	107	11 946	11 938	7
400 000	Regierungsbezirk Darmstadt	74.30.2	420	50 902	50 761	140
400 000	Regierungsbezirk Darmstadt	74.9	1 792	489 796	483 966	5 829
400 000	Regierungsbezirk Darmstadt	75	471	197 753	197 044	709
400 000	Regierungsbezirk Darmstadt	75.00.1	407	171 346	170 957	390
400 000	Regierungsbezirk Darmstadt	75.00.9	64	26 407	26 087	319
400 000	Regierungsbezirk Darmstadt	N	12 329	20 431 281	20 021 080	410 201
400 000	Regierungsbezirk Darmstadt	77	1 135	3 497 175	3 270 773	226 401
400 000	Regierungsbezirk Darmstadt	77.1	368	1 959 377	1 817 570	141 807
400 000	Regierungsbezirk Darmstadt	77.11	290	1 677 528	1 634 398	43 130
400 000	Regierungsbezirk Darmstadt	77.12	78	281 849	183 173	98 677
400 000	Regierungsbezirk Darmstadt	77.2	194	291 644	284 912	6 732
400 000	Regierungsbezirk Darmstadt	77.21	28	17 151	14 176	2 975
400 000	Regierungsbezirk Darmstadt	77.22	5	1 620	1 583	37

6. Umsatzsteuerpflichtige und steuerbarer Umsatz in Hessen 2022 nach Verwaltungsbezirken und wirtschaftlicher Gliederung

AGS	Regierungsbezirk Kreisfreie Stadt Landkreis	WZ 2008	Steuer- pflichtige	Steuerbarer Umsatz		
				insgesamt	Lieferungen und Leistungen	Inner- gemein- schaftliche Erwerbe
			Anzahl	1 000 Euro		
400 000	Regierungsbezirk Darmstadt	77.29	161	272 873	269 154	3 719
400 000	Regierungsbezirk Darmstadt	77.3	556	1 236 321	1 158 691	77 630
400 000	Regierungsbezirk Darmstadt	77.31	28	19 329	19 018	311
400 000	Regierungsbezirk Darmstadt	77.32	142	264 359	242 646	21 713
400 000	Regierungsbezirk Darmstadt	77.33	28	406 147	405 684	463
400 000	Regierungsbezirk Darmstadt	77.34	23	.	6 943	.
400 000	Regierungsbezirk Darmstadt	77.35	37	.	128 358	.
400 000	Regierungsbezirk Darmstadt	77.39	298	410 915	356 042	54 874
400 000	Regierungsbezirk Darmstadt	77.4	17	9 833	9 600	233
400 000	Regierungsbezirk Darmstadt	78	740	4 794 273	4 788 605	5 667
400 000	Regierungsbezirk Darmstadt	78.1	451	929 901	924 920	4 980
400 000	Regierungsbezirk Darmstadt	78.2	179	3 683 169	3 682 713	456
400 000	Regierungsbezirk Darmstadt	78.3	110	181 203	180 972	231
400 000	Regierungsbezirk Darmstadt	79	540	517 097	514 305	2 792
400 000	Regierungsbezirk Darmstadt	79.1	484	477 978	475 300	2 678
400 000	Regierungsbezirk Darmstadt	79.11	351	221 506	220 911	595
400 000	Regierungsbezirk Darmstadt	79.12	133	256 472	254 389	2 083
400 000	Regierungsbezirk Darmstadt	79.9	56	39 119	39 005	114
400 000	Regierungsbezirk Darmstadt	80	464	1 247 876	1 243 997	3 879
400 000	Regierungsbezirk Darmstadt	80.1	358	1 092 323	1 090 508	1 816
400 000	Regierungsbezirk Darmstadt	80.2	63	.	132 583	.
400 000	Regierungsbezirk Darmstadt	80.3	43	.	20 907	.
400 000	Regierungsbezirk Darmstadt	81	6 873	5 543 779	5 519 201	24 578
400 000	Regierungsbezirk Darmstadt	81.1	2 595	2 350 949	2 341 418	9 531
400 000	Regierungsbezirk Darmstadt	81.2	2 315	2 129 837	2 122 474	7 363
400 000	Regierungsbezirk Darmstadt	81.21	1 546	1 677 714	1 675 389	2 326
400 000	Regierungsbezirk Darmstadt	81.22	380	261 981	260 264	1 717
400 000	Regierungsbezirk Darmstadt	81.22.1	253	59 564	59 533	30
400 000	Regierungsbezirk Darmstadt	81.22.9	127	202 418	200 731	1 686
400 000	Regierungsbezirk Darmstadt	81.29	389	190 142	186 821	3 321
400 000	Regierungsbezirk Darmstadt	81.29.1	70	80 929	77 759	3 170
400 000	Regierungsbezirk Darmstadt	81.29.2	55	32 938	32 872	66
400 000	Regierungsbezirk Darmstadt	81.29.9	264	76 274	76 190	85
400 000	Regierungsbezirk Darmstadt	81.3	1 963	1 062 994	1 055 309	7 685
400 000	Regierungsbezirk Darmstadt	81.30.1	1 769	1 004 571	999 270	5 301
400 000	Regierungsbezirk Darmstadt	81.30.9	194	58 423	56 039	2 383
400 000	Regierungsbezirk Darmstadt	82	2 577	4 831 081	4 684 198	146 883
400 000	Regierungsbezirk Darmstadt	82.1	761	111 845	110 401	1 444
400 000	Regierungsbezirk Darmstadt	82.11	506	72 296	71 301	994
400 000	Regierungsbezirk Darmstadt	82.19	255	39 549	39 100	450
400 000	Regierungsbezirk Darmstadt	82.2	39	54 924	53 318	1 606
400 000	Regierungsbezirk Darmstadt	82.3	447	588 464	584 508	3 956
400 000	Regierungsbezirk Darmstadt	82.9	1 330	4 075 848	3 935 971	139 877
400 000	Regierungsbezirk Darmstadt	82.91	68	539 299	537 702	1 597
400 000	Regierungsbezirk Darmstadt	82.91.1	50	185 809	184 212	1 596
400 000	Regierungsbezirk Darmstadt	82.91.2	18	353 490	353 490	1
400 000	Regierungsbezirk Darmstadt	82.92	58	524 338	469 613	54 725
400 000	Regierungsbezirk Darmstadt	82.99	1 204	3 012 211	2 928 657	83 555
400 000	Regierungsbezirk Darmstadt	82.99.1
400 000	Regierungsbezirk Darmstadt	82.99.9
400 000	Regierungsbezirk Darmstadt	O	—	—	—	—
400 000	Regierungsbezirk Darmstadt	P	2 743	948 294	939 786	8 507
400 000	Regierungsbezirk Darmstadt	85	2 743	948 294	939 786	8 507
400 000	Regierungsbezirk Darmstadt	85.1

6. Umsatzsteuerpflichtige und steuerbarer Umsatz in Hessen 2022 nach Verwaltungsbezirken und wirtschaftlicher Gliederung

AGS	Regierungsbezirk Kreisfreie Stadt Landkreis	WZ 2008	Steuer- pflichtige	Steuerbarer Umsatz		
				insgesamt	Lieferungen und Leistungen	Inner- gemein- schaftliche Erwerbe
			Anzahl	1 000 Euro		
400 000	Regierungsbezirk Darmstadt	85.2	—	—	—	—
400 000	Regierungsbezirk Darmstadt	85.3	95	97 577	97 501	76
400 000	Regierungsbezirk Darmstadt	85.31
400 000	Regierungsbezirk Darmstadt	85.32
400 000	Regierungsbezirk Darmstadt	85.4	140	191 435	185 816	5 619
400 000	Regierungsbezirk Darmstadt	85.41	115	15 031	14 989	42
400 000	Regierungsbezirk Darmstadt	85.42	25	176 404	170 827	5 577
400 000	Regierungsbezirk Darmstadt	85.42.1
400 000	Regierungsbezirk Darmstadt	85.42.2
400 000	Regierungsbezirk Darmstadt	85.42.3	—	—	—	—
400 000	Regierungsbezirk Darmstadt	85.42.4
400 000	Regierungsbezirk Darmstadt	85.5	2 493	654 393	651 589	2 804
400 000	Regierungsbezirk Darmstadt	85.51	799	89 115	88 517	598
400 000	Regierungsbezirk Darmstadt	85.52	148	26 367	26 171	196
400 000	Regierungsbezirk Darmstadt	85.53	455	147 926	147 391	535
400 000	Regierungsbezirk Darmstadt	85.59	1 091	390 984	389 509	1 474
400 000	Regierungsbezirk Darmstadt	85.59.1	30	33 796	33 787	9
400 000	Regierungsbezirk Darmstadt	85.59.2	511	227 485	226 872	613
400 000	Regierungsbezirk Darmstadt	85.59.9	550	129 703	128 850	852
400 000	Regierungsbezirk Darmstadt	85.6
400 000	Regierungsbezirk Darmstadt	Q	2 893	10 084 784	9 111 338	973 446
400 000	Regierungsbezirk Darmstadt	86	2 528	8 775 262	7 803 122	972 141
400 000	Regierungsbezirk Darmstadt	86.1	55	5 475 610	5 458 437	17 173
400 000	Regierungsbezirk Darmstadt	86.10.1
400 000	Regierungsbezirk Darmstadt	86.10.2
400 000	Regierungsbezirk Darmstadt	86.10.3	13	57 679	53 666	4 014
400 000	Regierungsbezirk Darmstadt	86.2	1 143	1 829 550	1 823 069	6 481
400 000	Regierungsbezirk Darmstadt	86.21	231	67 074	66 876	198
400 000	Regierungsbezirk Darmstadt	86.22	355	1 225 956	1 221 604	4 352
400 000	Regierungsbezirk Darmstadt	86.23	557	536 521	534 589	1 932
400 000	Regierungsbezirk Darmstadt	86.9	1 330	1 470 102	521 615	948 487
400 000	Regierungsbezirk Darmstadt	86.90.1	214	31 755	31 720	35
400 000	Regierungsbezirk Darmstadt	86.90.2	329	76 116	75 783	332
400 000	Regierungsbezirk Darmstadt	86.90.3	76	9 893	9 883	10
400 000	Regierungsbezirk Darmstadt	86.90.9	711	1 352 339	404 229	948 110
400 000	Regierungsbezirk Darmstadt	87	62	329 722	329 487	235
400 000	Regierungsbezirk Darmstadt	87.1	25	187 299	187 218	81
400 000	Regierungsbezirk Darmstadt	87.2	9	26 424	26 424	0
400 000	Regierungsbezirk Darmstadt	87.3
400 000	Regierungsbezirk Darmstadt	87.9
400 000	Regierungsbezirk Darmstadt	88	303	979 801	978 730	1 071
400 000	Regierungsbezirk Darmstadt	88.1	124	209 389	208 947	442
400 000	Regierungsbezirk Darmstadt	88.10.1	81	70 530	70 463	67
400 000	Regierungsbezirk Darmstadt	88.10.2	43	138 859	138 484	375
400 000	Regierungsbezirk Darmstadt	88.9	179	770 412	769 783	629
400 000	Regierungsbezirk Darmstadt	88.91
400 000	Regierungsbezirk Darmstadt	88.99
400 000	Regierungsbezirk Darmstadt	R	4 192	4 487 498	4 469 904	17 594
400 000	Regierungsbezirk Darmstadt	90	2 161	685 275	681 756	3 520
400 000	Regierungsbezirk Darmstadt	90.01	492	55 949	55 779	170
400 000	Regierungsbezirk Darmstadt	90.01.1
400 000	Regierungsbezirk Darmstadt	90.01.2	29	.	3 813	.
400 000	Regierungsbezirk Darmstadt	90.01.3
400 000	Regierungsbezirk Darmstadt	90.01.4	426	48 838	48 671	167

6. Umsatzsteuerpflichtige und steuerbarer Umsatz in Hessen 2022 nach Verwaltungsbezirken und wirtschaftlicher Gliederung

AGS	Regierungsbezirk Kreisfreie Stadt Landkreis	WZ 2008	Steuerpflichtige	Steuerbarer Umsatz		
				insgesamt	Lieferungen und Leistungen	Innergemeinschaftliche Erwerbe
			Anzahl	1 000 Euro		
400 000	Regierungsbezirk Darmstadt	90.02	122	91 408	88 763	2 644
400 000	Regierungsbezirk Darmstadt	90.03	1 483	140 931	140 368	563
400 000	Regierungsbezirk Darmstadt	90.03.1	130	16 913	16 676	237
400 000	Regierungsbezirk Darmstadt	90.03.2	349	39 644	39 551	93
400 000	Regierungsbezirk Darmstadt	90.03.3	336	29 168	29 007	161
400 000	Regierungsbezirk Darmstadt	90.03.4	42	6 932	6 913	18
400 000	Regierungsbezirk Darmstadt	90.03.5	626	48 274	48 220	54
400 000	Regierungsbezirk Darmstadt	90.04	64	396 988	396 845	142
400 000	Regierungsbezirk Darmstadt	90.04.1	46	363 082	363 032	50
400 000	Regierungsbezirk Darmstadt	90.04.2
400 000	Regierungsbezirk Darmstadt	90.04.3
400 000	Regierungsbezirk Darmstadt	91	29	19 970	19 625	345
400 000	Regierungsbezirk Darmstadt	91.01
400 000	Regierungsbezirk Darmstadt	91.02
400 000	Regierungsbezirk Darmstadt	91.03
400 000	Regierungsbezirk Darmstadt	91.04
400 000	Regierungsbezirk Darmstadt	92	442	1 175 339	1 173 713	1 626
400 000	Regierungsbezirk Darmstadt	92.00.1	361	251 380	250 652	727
400 000	Regierungsbezirk Darmstadt	92.00.2
400 000	Regierungsbezirk Darmstadt	92.00.3
400 000	Regierungsbezirk Darmstadt	93	1 560	2 606 914	2 594 810	12 104
400 000	Regierungsbezirk Darmstadt	93.1	1 120	2 401 135	2 392 692	8 443
400 000	Regierungsbezirk Darmstadt	93.11	200	128 232	126 827	1 405
400 000	Regierungsbezirk Darmstadt	93.12	457	1 494 241	1 488 729	5 511
400 000	Regierungsbezirk Darmstadt	93.13	269	282 609	281 929	680
400 000	Regierungsbezirk Darmstadt	93.19	194	496 054	495 207	847
400 000	Regierungsbezirk Darmstadt	93.2	440	205 778	202 118	3 661
400 000	Regierungsbezirk Darmstadt	93.21	99	56 807	55 489	1 318
400 000	Regierungsbezirk Darmstadt	93.29	341	148 972	146 629	2 343
400 000	Regierungsbezirk Darmstadt	S	7 485	2 821 570	2 774 385	47 185
400 000	Regierungsbezirk Darmstadt	94	618	1 264 474	1 255 199	9 275
400 000	Regierungsbezirk Darmstadt	94.1	145	677 458	677 169	289
400 000	Regierungsbezirk Darmstadt	94.11	98	558 978	558 731	247
400 000	Regierungsbezirk Darmstadt	94.12	47	118 481	118 439	42
400 000	Regierungsbezirk Darmstadt	94.2	6	81 307	81 290	18
400 000	Regierungsbezirk Darmstadt	94.9	467	505 708	496 740	8 968
400 000	Regierungsbezirk Darmstadt	94.91
400 000	Regierungsbezirk Darmstadt	94.92
400 000	Regierungsbezirk Darmstadt	94.99	435	.	436 899	.
400 000	Regierungsbezirk Darmstadt	94.99.1	183	179 992	179 474	517
400 000	Regierungsbezirk Darmstadt	94.99.2
400 000	Regierungsbezirk Darmstadt	94.99.3	40	.	32 620	.
400 000	Regierungsbezirk Darmstadt	94.99.4
400 000	Regierungsbezirk Darmstadt	94.99.9	160	213 296	205 053	8 242
400 000	Regierungsbezirk Darmstadt	95	628	152 093	148 355	3 738
400 000	Regierungsbezirk Darmstadt	95.1	72	15 813	15 658	155
400 000	Regierungsbezirk Darmstadt	95.11	52	12 157	12 039	118
400 000	Regierungsbezirk Darmstadt	95.12	20	3 656	3 619	37
400 000	Regierungsbezirk Darmstadt	95.2	556	136 280	132 697	3 583
400 000	Regierungsbezirk Darmstadt	95.21	16	3 945	3 720	225
400 000	Regierungsbezirk Darmstadt	95.22	45	21 302	21 007	295
400 000	Regierungsbezirk Darmstadt	95.23	57	5 403	5 158	245
400 000	Regierungsbezirk Darmstadt	95.24	68	22 196	21 697	499
400 000	Regierungsbezirk Darmstadt	95.25	27	3 453	3 427	26

6. Umsatzsteuerpflichtige und steuerbarer Umsatz in Hessen 2022 nach Verwaltungsbezirken und wirtschaftlicher Gliederung

AGS	Regierungsbezirk Kreisfreie Stadt Landkreis	WZ 2008	Steuer- pflichtige	Steuerbarer Umsatz		
				insgesamt	Lieferungen und Leistungen	Inner- gemein- schaftliche Erwerbe
			Anzahl	1 000 Euro		
400 000	Regierungsbezirk Darmstadt	95.29	343	79 980	77 688	2 292
400 000	Regierungsbezirk Darmstadt	96	6 239	1 405 003	1 370 831	34 172
400 000	Regierungsbezirk Darmstadt	96.01	207	618 600	591 275	27 325
400 000	Regierungsbezirk Darmstadt	96.02	3 738	427 177	423 724	3 453
400 000	Regierungsbezirk Darmstadt	96.02.1	2 640	320 479	318 574	1 906
400 000	Regierungsbezirk Darmstadt	96.02.2	1 098	106 698	105 151	1 547
400 000	Regierungsbezirk Darmstadt	96.03	246	165 587	164 058	1 530
400 000	Regierungsbezirk Darmstadt	96.03.1
400 000	Regierungsbezirk Darmstadt	96.03.2
400 000	Regierungsbezirk Darmstadt	96.04	130	61 396	60 942	453
400 000	Regierungsbezirk Darmstadt	96.09	1 918	132 243	130 832	1 411
411 000	Darmstadt, Wissenschaftsstadt	A - S	6 064	24 589 160	22 699 797	1 889 363
411 000	Darmstadt, Wissenschaftsstadt	A	28	23 422	22 862	560
411 000	Darmstadt, Wissenschaftsstadt	01	25	.	22 365	.
411 000	Darmstadt, Wissenschaftsstadt	01.1	6	9 701	9 473	228
411 000	Darmstadt, Wissenschaftsstadt	01.11
411 000	Darmstadt, Wissenschaftsstadt	01.12	—	—	—	—
411 000	Darmstadt, Wissenschaftsstadt	01.13
411 000	Darmstadt, Wissenschaftsstadt	01.13.1	3	5 820	5 782	38
411 000	Darmstadt, Wissenschaftsstadt	01.13.2
411 000	Darmstadt, Wissenschaftsstadt	01.14	—	—	—	—
411 000	Darmstadt, Wissenschaftsstadt	01.15	—	—	—	—
411 000	Darmstadt, Wissenschaftsstadt	01.16	—	—	—	—
411 000	Darmstadt, Wissenschaftsstadt	01.19	—	—	—	—
411 000	Darmstadt, Wissenschaftsstadt	01.19.1	—	—	—	—
411 000	Darmstadt, Wissenschaftsstadt	01.19.2	—	—	—	—
411 000	Darmstadt, Wissenschaftsstadt	01.19.9	—	—	—	—
411 000	Darmstadt, Wissenschaftsstadt	01.2
411 000	Darmstadt, Wissenschaftsstadt	01.21
411 000	Darmstadt, Wissenschaftsstadt	01.22	—	—	—	—
411 000	Darmstadt, Wissenschaftsstadt	01.23	—	—	—	—
411 000	Darmstadt, Wissenschaftsstadt	01.24	—	—	—	—
411 000	Darmstadt, Wissenschaftsstadt	01.25	—	—	—	—
411 000	Darmstadt, Wissenschaftsstadt	01.25.1	—	—	—	—
411 000	Darmstadt, Wissenschaftsstadt	01.25.9	—	—	—	—
411 000	Darmstadt, Wissenschaftsstadt	01.26	—	—	—	—
411 000	Darmstadt, Wissenschaftsstadt	01.27	—	—	—	—
411 000	Darmstadt, Wissenschaftsstadt	01.28	—	—	—	—
411 000	Darmstadt, Wissenschaftsstadt	01.29	—	—	—	—
411 000	Darmstadt, Wissenschaftsstadt	01.3
411 000	Darmstadt, Wissenschaftsstadt	01.30.1	—	—	—	—
411 000	Darmstadt, Wissenschaftsstadt	01.30.2
411 000	Darmstadt, Wissenschaftsstadt	01.4	6	.	900	.
411 000	Darmstadt, Wissenschaftsstadt	01.41	—	—	—	—
411 000	Darmstadt, Wissenschaftsstadt	01.42	—	—	—	—
411 000	Darmstadt, Wissenschaftsstadt	01.43
411 000	Darmstadt, Wissenschaftsstadt	01.44	—	—	—	—
411 000	Darmstadt, Wissenschaftsstadt	01.45	—	—	—	—
411 000	Darmstadt, Wissenschaftsstadt	01.46	—	—	—	—
411 000	Darmstadt, Wissenschaftsstadt	01.47	—	—	—	—
411 000	Darmstadt, Wissenschaftsstadt	01.49
411 000	Darmstadt, Wissenschaftsstadt	01.5	8	6 581	6 457	124
411 000	Darmstadt, Wissenschaftsstadt	01.6
411 000	Darmstadt, Wissenschaftsstadt	01.61	—	—	—	—

6. Umsatzsteuerpflichtige und steuerbarer Umsatz in Hessen 2022 nach Verwaltungsbezirken und wirtschaftlicher Gliederung

AGS	Regierungsbezirk Kreisfreie Stadt Landkreis	WZ 2008	Steuerpflichtige	Steuerbarer Umsatz		
				insgesamt	Lieferungen und Leistungen	Innergemeinschaftliche Erwerbe
			Anzahl	1 000 Euro		
411 000	Darmstadt, Wissenschaftsstadt	01.62	•	•	•	•
411 000	Darmstadt, Wissenschaftsstadt	01.63	—	—	—	—
411 000	Darmstadt, Wissenschaftsstadt	01.64	—	—	—	—
411 000	Darmstadt, Wissenschaftsstadt	01.7	—	—	—	—
411 000	Darmstadt, Wissenschaftsstadt	02	3	•	497	•
411 000	Darmstadt, Wissenschaftsstadt	02.1	•	•	•	•
411 000	Darmstadt, Wissenschaftsstadt	02.2	•	•	•	•
411 000	Darmstadt, Wissenschaftsstadt	02.3	—	—	—	—
411 000	Darmstadt, Wissenschaftsstadt	02.4	—	—	—	—
411 000	Darmstadt, Wissenschaftsstadt	03	—	—	—	—
411 000	Darmstadt, Wissenschaftsstadt	03.1	—	—	—	—
411 000	Darmstadt, Wissenschaftsstadt	03.11	—	—	—	—
411 000	Darmstadt, Wissenschaftsstadt	03.12	—	—	—	—
411 000	Darmstadt, Wissenschaftsstadt	03.2	—	—	—	—
411 000	Darmstadt, Wissenschaftsstadt	03.21	—	—	—	—
411 000	Darmstadt, Wissenschaftsstadt	03.22	—	—	—	—
411 000	Darmstadt, Wissenschaftsstadt	B	—	—	—	—
411 000	Darmstadt, Wissenschaftsstadt	05	—	—	—	—
411 000	Darmstadt, Wissenschaftsstadt	05.1	—	—	—	—
411 000	Darmstadt, Wissenschaftsstadt	05.2	—	—	—	—
411 000	Darmstadt, Wissenschaftsstadt	06	—	—	—	—
411 000	Darmstadt, Wissenschaftsstadt	06.1	—	—	—	—
411 000	Darmstadt, Wissenschaftsstadt	06.2	—	—	—	—
411 000	Darmstadt, Wissenschaftsstadt	07	—	—	—	—
411 000	Darmstadt, Wissenschaftsstadt	07.1	—	—	—	—
411 000	Darmstadt, Wissenschaftsstadt	07.2	—	—	—	—
411 000	Darmstadt, Wissenschaftsstadt	07.21	—	—	—	—
411 000	Darmstadt, Wissenschaftsstadt	07.29	—	—	—	—
411 000	Darmstadt, Wissenschaftsstadt	08	—	—	—	—
411 000	Darmstadt, Wissenschaftsstadt	08.1	—	—	—	—
411 000	Darmstadt, Wissenschaftsstadt	08.11	—	—	—	—
411 000	Darmstadt, Wissenschaftsstadt	08.12	—	—	—	—
411 000	Darmstadt, Wissenschaftsstadt	08.9	—	—	—	—
411 000	Darmstadt, Wissenschaftsstadt	08.91	—	—	—	—
411 000	Darmstadt, Wissenschaftsstadt	08.92	—	—	—	—
411 000	Darmstadt, Wissenschaftsstadt	08.93	—	—	—	—
411 000	Darmstadt, Wissenschaftsstadt	08.99	—	—	—	—
411 000	Darmstadt, Wissenschaftsstadt	09	—	—	—	—
411 000	Darmstadt, Wissenschaftsstadt	09.1	—	—	—	—
411 000	Darmstadt, Wissenschaftsstadt	09.9	—	—	—	—
411 000	Darmstadt, Wissenschaftsstadt	C	282	9 222 728	8 217 490	1 005 238
411 000	Darmstadt, Wissenschaftsstadt	10	•	•	•	•
411 000	Darmstadt, Wissenschaftsstadt	10.1	9	15 037	10 195	4 842
411 000	Darmstadt, Wissenschaftsstadt	10.11	—	—	—	—
411 000	Darmstadt, Wissenschaftsstadt	10.12	—	—	—	—
411 000	Darmstadt, Wissenschaftsstadt	10.13	9	15 037	10 195	4 842
411 000	Darmstadt, Wissenschaftsstadt	10.2	—	—	—	—
411 000	Darmstadt, Wissenschaftsstadt	10.3	•	•	•	•
411 000	Darmstadt, Wissenschaftsstadt	10.31	—	—	—	—
411 000	Darmstadt, Wissenschaftsstadt	10.32	•	•	•	•
411 000	Darmstadt, Wissenschaftsstadt	10.39	•	•	•	•
411 000	Darmstadt, Wissenschaftsstadt	10.4	—	—	—	—
411 000	Darmstadt, Wissenschaftsstadt	10.41	—	—	—	—
411 000	Darmstadt, Wissenschaftsstadt	10.42	—	—	—	—

6. Umsatzsteuerpflichtige und steuerbarer Umsatz in Hessen 2022 nach Verwaltungsbezirken und wirtschaftlicher Gliederung

AGS	Regierungsbezirk Kreisfreie Stadt Landkreis	WZ 2008	Steuer- pflichtige	Steuerbarer Umsatz		
				insgesamt	Lieferungen und Leistungen	Inner- gemein- schaftliche Erwerbe
			Anzahl	1 000 Euro		
411 000 Darmstadt, Wissenschaftsstadt		10.5	—	—	—	—
411 000 Darmstadt, Wissenschaftsstadt		10.51	—	—	—	—
411 000 Darmstadt, Wissenschaftsstadt		10.52	—	—	—	—
411 000 Darmstadt, Wissenschaftsstadt		10.6	—	—	—	—
411 000 Darmstadt, Wissenschaftsstadt		10.61	—	—	—	—
411 000 Darmstadt, Wissenschaftsstadt		10.62	—	—	—	—
411 000 Darmstadt, Wissenschaftsstadt		10.7	9	•	18 242	•
411 000 Darmstadt, Wissenschaftsstadt		10.71	•	•	•	•
411 000 Darmstadt, Wissenschaftsstadt		10.72	•	•	•	•
411 000 Darmstadt, Wissenschaftsstadt		10.73	—	—	—	—
411 000 Darmstadt, Wissenschaftsstadt		10.8	•	•	•	•
411 000 Darmstadt, Wissenschaftsstadt		10.81	—	—	—	—
411 000 Darmstadt, Wissenschaftsstadt		10.82	•	•	•	•
411 000 Darmstadt, Wissenschaftsstadt		10.83	•	•	•	•
411 000 Darmstadt, Wissenschaftsstadt		10.84	—	—	—	—
411 000 Darmstadt, Wissenschaftsstadt		10.85	—	—	—	—
411 000 Darmstadt, Wissenschaftsstadt		10.86	—	—	—	—
411 000 Darmstadt, Wissenschaftsstadt		10.89	•	•	•	•
411 000 Darmstadt, Wissenschaftsstadt		10.9	—	—	—	—
411 000 Darmstadt, Wissenschaftsstadt		10.91	—	—	—	—
411 000 Darmstadt, Wissenschaftsstadt		10.92	—	—	—	—
411 000 Darmstadt, Wissenschaftsstadt		11	5	15 817	15 775	42
411 000 Darmstadt, Wissenschaftsstadt		11.01	•	•	•	•
411 000 Darmstadt, Wissenschaftsstadt		11.02	—	—	—	—
411 000 Darmstadt, Wissenschaftsstadt		11.03	—	—	—	—
411 000 Darmstadt, Wissenschaftsstadt		11.04	—	—	—	—
411 000 Darmstadt, Wissenschaftsstadt		11.05	•	•	•	•
411 000 Darmstadt, Wissenschaftsstadt		11.06	—	—	—	—
411 000 Darmstadt, Wissenschaftsstadt		11.07	•	•	•	•
411 000 Darmstadt, Wissenschaftsstadt		12	—	—	—	—
411 000 Darmstadt, Wissenschaftsstadt		13	9	12 887	12 733	154
411 000 Darmstadt, Wissenschaftsstadt		13.1	—	—	—	—
411 000 Darmstadt, Wissenschaftsstadt		13.2	—	—	—	—
411 000 Darmstadt, Wissenschaftsstadt		13.3	•	•	•	•
411 000 Darmstadt, Wissenschaftsstadt		13.9	•	•	•	•
411 000 Darmstadt, Wissenschaftsstadt		13.91	—	—	—	—
411 000 Darmstadt, Wissenschaftsstadt		13.92	•	•	•	•
411 000 Darmstadt, Wissenschaftsstadt		13.93	—	—	—	—
411 000 Darmstadt, Wissenschaftsstadt		13.94	—	—	—	—
411 000 Darmstadt, Wissenschaftsstadt		13.95	—	—	—	—
411 000 Darmstadt, Wissenschaftsstadt		13.96	—	—	—	—
411 000 Darmstadt, Wissenschaftsstadt		13.99	•	•	•	•
411 000 Darmstadt, Wissenschaftsstadt		14	3	251	211	40
411 000 Darmstadt, Wissenschaftsstadt		14.1	3	251	211	40
411 000 Darmstadt, Wissenschaftsstadt		14.11	—	—	—	—
411 000 Darmstadt, Wissenschaftsstadt		14.12	—	—	—	—
411 000 Darmstadt, Wissenschaftsstadt		14.13	3	251	211	40
411 000 Darmstadt, Wissenschaftsstadt		14.14	—	—	—	—
411 000 Darmstadt, Wissenschaftsstadt		14.19	—	—	—	—
411 000 Darmstadt, Wissenschaftsstadt		14.2	—	—	—	—
411 000 Darmstadt, Wissenschaftsstadt		14.3	—	—	—	—
411 000 Darmstadt, Wissenschaftsstadt		14.31	—	—	—	—
411 000 Darmstadt, Wissenschaftsstadt		14.39	—	—	—	—
411 000 Darmstadt, Wissenschaftsstadt		15	3	245	220	25

6. Umsatzsteuerpflichtige und steuerbarer Umsatz in Hessen 2022 nach Verwaltungsbezirken und wirtschaftlicher Gliederung

AGS	Regierungsbezirk Kreisfreie Stadt Landkreis	WZ 2008	Steuer- pflichtige	Steuerbarer Umsatz		
				insgesamt	Lieferungen und Leistungen	Inner- gemein- schaftliche Erwerbe
			Anzahl	1 000 Euro		
411 000 Darmstadt, Wissenschaftsstadt		15.1	•	•	•	•
411 000 Darmstadt, Wissenschaftsstadt		15.11	—	—	—	—
411 000 Darmstadt, Wissenschaftsstadt		15.12	•	•	•	•
411 000 Darmstadt, Wissenschaftsstadt		15.2	•	•	•	•
411 000 Darmstadt, Wissenschaftsstadt		16	•	•	•	•
411 000 Darmstadt, Wissenschaftsstadt		16.1	•	•	•	•
411 000 Darmstadt, Wissenschaftsstadt		16.2	•	•	•	•
411 000 Darmstadt, Wissenschaftsstadt		16.21	—	—	—	—
411 000 Darmstadt, Wissenschaftsstadt		16.22	—	—	—	—
411 000 Darmstadt, Wissenschaftsstadt		16.23	5	1 821	1 818	3
411 000 Darmstadt, Wissenschaftsstadt		16.24	•	•	•	•
411 000 Darmstadt, Wissenschaftsstadt		16.29	—	—	—	—
411 000 Darmstadt, Wissenschaftsstadt		17	4	6 478	6 169	309
411 000 Darmstadt, Wissenschaftsstadt		17.1	—	—	—	—
411 000 Darmstadt, Wissenschaftsstadt		17.11	—	—	—	—
411 000 Darmstadt, Wissenschaftsstadt		17.12	—	—	—	—
411 000 Darmstadt, Wissenschaftsstadt		17.2	4	6 478	6 169	309
411 000 Darmstadt, Wissenschaftsstadt		17.21	•	•	•	•
411 000 Darmstadt, Wissenschaftsstadt		17.22	—	—	—	—
411 000 Darmstadt, Wissenschaftsstadt		17.23	•	•	•	•
411 000 Darmstadt, Wissenschaftsstadt		17.24	—	—	—	—
411 000 Darmstadt, Wissenschaftsstadt		17.29	•	•	•	•
411 000 Darmstadt, Wissenschaftsstadt		18	25	73 166	67 154	6 012
411 000 Darmstadt, Wissenschaftsstadt		18.1	•	•	•	•
411 000 Darmstadt, Wissenschaftsstadt		18.11	•	•	•	•
411 000 Darmstadt, Wissenschaftsstadt		18.12	13	62 490	56 563	5 927
411 000 Darmstadt, Wissenschaftsstadt		18.13	7	3 419	3 416	2
411 000 Darmstadt, Wissenschaftsstadt		18.14	•	•	•	•
411 000 Darmstadt, Wissenschaftsstadt		18.2	•	•	•	•
411 000 Darmstadt, Wissenschaftsstadt		19	—	—	—	—
411 000 Darmstadt, Wissenschaftsstadt		19.1	—	—	—	—
411 000 Darmstadt, Wissenschaftsstadt		19.2	—	—	—	—
411 000 Darmstadt, Wissenschaftsstadt		20	14	1 783 804	1 487 869	295 935
411 000 Darmstadt, Wissenschaftsstadt		20.1	•	•	•	•
411 000 Darmstadt, Wissenschaftsstadt		20.11	—	—	—	—
411 000 Darmstadt, Wissenschaftsstadt		20.12	—	—	—	—
411 000 Darmstadt, Wissenschaftsstadt		20.13	•	•	•	•
411 000 Darmstadt, Wissenschaftsstadt		20.14	•	•	•	•
411 000 Darmstadt, Wissenschaftsstadt		20.15	—	—	—	—
411 000 Darmstadt, Wissenschaftsstadt		20.16	•	•	•	•
411 000 Darmstadt, Wissenschaftsstadt		20.17	—	—	—	—
411 000 Darmstadt, Wissenschaftsstadt		20.2	—	—	—	—
411 000 Darmstadt, Wissenschaftsstadt		20.3	—	—	—	—
411 000 Darmstadt, Wissenschaftsstadt		20.4	•	•	•	•
411 000 Darmstadt, Wissenschaftsstadt		20.41	•	•	•	•
411 000 Darmstadt, Wissenschaftsstadt		20.42	•	•	•	•
411 000 Darmstadt, Wissenschaftsstadt		20.5	•	•	•	•
411 000 Darmstadt, Wissenschaftsstadt		20.51	—	—	—	—
411 000 Darmstadt, Wissenschaftsstadt		20.52	—	—	—	—
411 000 Darmstadt, Wissenschaftsstadt		20.53	—	—	—	—
411 000 Darmstadt, Wissenschaftsstadt		20.59	•	•	•	•
411 000 Darmstadt, Wissenschaftsstadt		20.6	—	—	—	—
411 000 Darmstadt, Wissenschaftsstadt		21	•	•	•	•
411 000 Darmstadt, Wissenschaftsstadt		21.1	—	—	—	—

6. Umsatzsteuerpflichtige und steuerbarer Umsatz in Hessen 2022 nach Verwaltungsbezirken und wirtschaftlicher Gliederung

AGS	Regierungsbezirk Kreisfreie Stadt Landkreis	WZ 2008	Steuer- pflichtige	Steuerbarer Umsatz		
				insgesamt	Lieferungen und Leistungen	Inner- gemein- schaftliche Erwerbe
			Anzahl	1 000 Euro		
411 000 Darmstadt, Wissenschaftsstadt		21.2	•	•	•	•
411 000 Darmstadt, Wissenschaftsstadt		22	•	•	•	•
411 000 Darmstadt, Wissenschaftsstadt		22.1	•	•	•	•
411 000 Darmstadt, Wissenschaftsstadt		22.11	•	•	•	•
411 000 Darmstadt, Wissenschaftsstadt		22.19	—	—	—	—
411 000 Darmstadt, Wissenschaftsstadt		22.2	•	•	•	•
411 000 Darmstadt, Wissenschaftsstadt		22.21	•	•	•	•
411 000 Darmstadt, Wissenschaftsstadt		22.22	•	•	•	•
411 000 Darmstadt, Wissenschaftsstadt		22.23	—	—	—	—
411 000 Darmstadt, Wissenschaftsstadt		22.29	•	•	•	•
411 000 Darmstadt, Wissenschaftsstadt		23	15	7 604	7 593	10
411 000 Darmstadt, Wissenschaftsstadt		23.1	•	•	•	•
411 000 Darmstadt, Wissenschaftsstadt		23.11	—	—	—	—
411 000 Darmstadt, Wissenschaftsstadt		23.12	•	•	•	•
411 000 Darmstadt, Wissenschaftsstadt		23.13	—	—	—	—
411 000 Darmstadt, Wissenschaftsstadt		23.14	—	—	—	—
411 000 Darmstadt, Wissenschaftsstadt		23.19	—	—	—	—
411 000 Darmstadt, Wissenschaftsstadt		23.2	—	—	—	—
411 000 Darmstadt, Wissenschaftsstadt		23.3	•	•	•	•
411 000 Darmstadt, Wissenschaftsstadt		23.31	•	•	•	•
411 000 Darmstadt, Wissenschaftsstadt		23.32	—	—	—	—
411 000 Darmstadt, Wissenschaftsstadt		23.4	•	•	•	•
411 000 Darmstadt, Wissenschaftsstadt		23.41	—	—	—	—
411 000 Darmstadt, Wissenschaftsstadt		23.42	—	—	—	—
411 000 Darmstadt, Wissenschaftsstadt		23.43	—	—	—	—
411 000 Darmstadt, Wissenschaftsstadt		23.44	—	—	—	—
411 000 Darmstadt, Wissenschaftsstadt		23.49	•	•	•	•
411 000 Darmstadt, Wissenschaftsstadt		23.5	—	—	—	—
411 000 Darmstadt, Wissenschaftsstadt		23.51	—	—	—	—
411 000 Darmstadt, Wissenschaftsstadt		23.52	—	—	—	—
411 000 Darmstadt, Wissenschaftsstadt		23.6	•	•	•	•
411 000 Darmstadt, Wissenschaftsstadt		23.61	•	•	•	•
411 000 Darmstadt, Wissenschaftsstadt		23.62	—	—	—	—
411 000 Darmstadt, Wissenschaftsstadt		23.63	—	—	—	—
411 000 Darmstadt, Wissenschaftsstadt		23.64	—	—	—	—
411 000 Darmstadt, Wissenschaftsstadt		23.65	—	—	—	—
411 000 Darmstadt, Wissenschaftsstadt		23.69	—	—	—	—
411 000 Darmstadt, Wissenschaftsstadt		23.7	9	1 928	1 920	8
411 000 Darmstadt, Wissenschaftsstadt		23.9	—	—	—	—
411 000 Darmstadt, Wissenschaftsstadt		23.91	—	—	—	—
411 000 Darmstadt, Wissenschaftsstadt		23.99	—	—	—	—
411 000 Darmstadt, Wissenschaftsstadt		24	•	•	•	•
411 000 Darmstadt, Wissenschaftsstadt		24.1	—	—	—	—
411 000 Darmstadt, Wissenschaftsstadt		24.2	—	—	—	—
411 000 Darmstadt, Wissenschaftsstadt		24.3	—	—	—	—
411 000 Darmstadt, Wissenschaftsstadt		24.31	—	—	—	—
411 000 Darmstadt, Wissenschaftsstadt		24.32	—	—	—	—
411 000 Darmstadt, Wissenschaftsstadt		24.33	—	—	—	—
411 000 Darmstadt, Wissenschaftsstadt		24.34	—	—	—	—
411 000 Darmstadt, Wissenschaftsstadt		24.4	—	—	—	—
411 000 Darmstadt, Wissenschaftsstadt		24.41	—	—	—	—
411 000 Darmstadt, Wissenschaftsstadt		24.42	—	—	—	—
411 000 Darmstadt, Wissenschaftsstadt		24.43	—	—	—	—
411 000 Darmstadt, Wissenschaftsstadt		24.44	—	—	—	—

6. Umsatzsteuerpflichtige und steuerbarer Umsatz in Hessen 2022 nach Verwaltungsbezirken und wirtschaftlicher Gliederung

AGS	Regierungsbezirk Kreisfreie Stadt Landkreis	WZ 2008	Steuer- pflichtige	Steuerbarer Umsatz		
				insgesamt	Lieferungen und Leistungen	Inner- gemein- schaftliche Erwerbe
			Anzahl	1 000 Euro		
411 000 Darmstadt, Wissenschaftsstadt		24.45	—	—	—	—
411 000 Darmstadt, Wissenschaftsstadt		24.46	—	—	—	—
411 000 Darmstadt, Wissenschaftsstadt		24.5	•	•	•	•
411 000 Darmstadt, Wissenschaftsstadt		24.51	—	—	—	—
411 000 Darmstadt, Wissenschaftsstadt		24.52	—	—	—	—
411 000 Darmstadt, Wissenschaftsstadt		24.53	•	•	•	•
411 000 Darmstadt, Wissenschaftsstadt		24.54	—	—	—	—
411 000 Darmstadt, Wissenschaftsstadt		25	24	31 816	26 411	5 404
411 000 Darmstadt, Wissenschaftsstadt		25.1	6	17 201	11 810	5 391
411 000 Darmstadt, Wissenschaftsstadt		25.11	•	•	•	•
411 000 Darmstadt, Wissenschaftsstadt		25.12	•	•	•	•
411 000 Darmstadt, Wissenschaftsstadt		25.2	•	•	•	•
411 000 Darmstadt, Wissenschaftsstadt		25.21	•	•	•	•
411 000 Darmstadt, Wissenschaftsstadt		25.29	—	—	—	—
411 000 Darmstadt, Wissenschaftsstadt		25.3	—	—	—	—
411 000 Darmstadt, Wissenschaftsstadt		25.4	—	—	—	—
411 000 Darmstadt, Wissenschaftsstadt		25.5	•	•	•	•
411 000 Darmstadt, Wissenschaftsstadt		25.6	13	9 528	9 521	7
411 000 Darmstadt, Wissenschaftsstadt		25.61	4	4 029	4 029	0
411 000 Darmstadt, Wissenschaftsstadt		25.62	9	5 499	5 492	6
411 000 Darmstadt, Wissenschaftsstadt		25.7	•	•	•	•
411 000 Darmstadt, Wissenschaftsstadt		25.71	—	—	—	—
411 000 Darmstadt, Wissenschaftsstadt		25.72	•	•	•	•
411 000 Darmstadt, Wissenschaftsstadt		25.73	—	—	—	—
411 000 Darmstadt, Wissenschaftsstadt		25.73.1	—	—	—	—
411 000 Darmstadt, Wissenschaftsstadt		25.73.2	—	—	—	—
411 000 Darmstadt, Wissenschaftsstadt		25.73.3	—	—	—	—
411 000 Darmstadt, Wissenschaftsstadt		25.73.4	—	—	—	—
411 000 Darmstadt, Wissenschaftsstadt		25.73.5	—	—	—	—
411 000 Darmstadt, Wissenschaftsstadt		25.9	•	•	•	•
411 000 Darmstadt, Wissenschaftsstadt		25.91	—	—	—	—
411 000 Darmstadt, Wissenschaftsstadt		25.92	—	—	—	—
411 000 Darmstadt, Wissenschaftsstadt		25.93	—	—	—	—
411 000 Darmstadt, Wissenschaftsstadt		25.94	—	—	—	—
411 000 Darmstadt, Wissenschaftsstadt		25.99	•	•	•	•
411 000 Darmstadt, Wissenschaftsstadt		26	39	523 347	483 352	39 996
411 000 Darmstadt, Wissenschaftsstadt		26.1	7	13 902	13 773	129
411 000 Darmstadt, Wissenschaftsstadt		26.11	•	•	•	•
411 000 Darmstadt, Wissenschaftsstadt		26.11.1	•	•	•	•
411 000 Darmstadt, Wissenschaftsstadt		26.11.9	4	7 212	7 139	73
411 000 Darmstadt, Wissenschaftsstadt		26.12	•	•	•	•
411 000 Darmstadt, Wissenschaftsstadt		26.2	•	•	•	•
411 000 Darmstadt, Wissenschaftsstadt		26.3	•	•	•	•
411 000 Darmstadt, Wissenschaftsstadt		26.4	•	•	•	•
411 000 Darmstadt, Wissenschaftsstadt		26.5	13	314 330	283 538	30 792
411 000 Darmstadt, Wissenschaftsstadt		26.51	•	•	•	•
411 000 Darmstadt, Wissenschaftsstadt		26.51.1	8	272 730	243 380	29 349
411 000 Darmstadt, Wissenschaftsstadt		26.51.2	•	•	•	•
411 000 Darmstadt, Wissenschaftsstadt		26.51.3	•	•	•	•
411 000 Darmstadt, Wissenschaftsstadt		26.52	•	•	•	•
411 000 Darmstadt, Wissenschaftsstadt		26.6	•	•	•	•
411 000 Darmstadt, Wissenschaftsstadt		26.7	•	•	•	•
411 000 Darmstadt, Wissenschaftsstadt		26.8	—	—	—	—
411 000 Darmstadt, Wissenschaftsstadt		27	13	352 767	317 789	34 978

6. Umsatzsteuerpflichtige und steuerbarer Umsatz in Hessen 2022 nach Verwaltungsbezirken und wirtschaftlicher Gliederung

AGS	Regierungsbezirk Kreisfreie Stadt Landkreis	WZ 2008	Steuer- pflichtige	Steuerbarer Umsatz		
				insgesamt	Lieferungen und Leistungen	Inner- gemein- schaftliche Erwerbe
			Anzahl	1 000 Euro		
411 000 Darmstadt, Wissenschaftsstadt		27.1	•	•	•	•
411 000 Darmstadt, Wissenschaftsstadt		27.11	•	•	•	•
411 000 Darmstadt, Wissenschaftsstadt		27.12	—	—	—	—
411 000 Darmstadt, Wissenschaftsstadt		27.2	•	•	•	•
411 000 Darmstadt, Wissenschaftsstadt		27.3	•	•	•	•
411 000 Darmstadt, Wissenschaftsstadt		27.31	—	—	—	—
411 000 Darmstadt, Wissenschaftsstadt		27.32	—	—	—	—
411 000 Darmstadt, Wissenschaftsstadt		27.33	•	•	•	•
411 000 Darmstadt, Wissenschaftsstadt		27.4	—	—	—	—
411 000 Darmstadt, Wissenschaftsstadt		27.5	•	•	•	•
411 000 Darmstadt, Wissenschaftsstadt		27.51	•	•	•	•
411 000 Darmstadt, Wissenschaftsstadt		27.52	—	—	—	—
411 000 Darmstadt, Wissenschaftsstadt		27.9	4	12 034	11 681	353
411 000 Darmstadt, Wissenschaftsstadt		28	26	208 109	172 589	35 520
411 000 Darmstadt, Wissenschaftsstadt		28.1	—	—	—	—
411 000 Darmstadt, Wissenschaftsstadt		28.11	—	—	—	—
411 000 Darmstadt, Wissenschaftsstadt		28.12	—	—	—	—
411 000 Darmstadt, Wissenschaftsstadt		28.13	—	—	—	—
411 000 Darmstadt, Wissenschaftsstadt		28.14	—	—	—	—
411 000 Darmstadt, Wissenschaftsstadt		28.15	—	—	—	—
411 000 Darmstadt, Wissenschaftsstadt		28.2	14	66 850	63 874	2 976
411 000 Darmstadt, Wissenschaftsstadt		28.21	3	1 090	854	235
411 000 Darmstadt, Wissenschaftsstadt		28.21.1	•	•	•	•
411 000 Darmstadt, Wissenschaftsstadt		28.21.9	•	•	•	•
411 000 Darmstadt, Wissenschaftsstadt		28.22	•	•	•	•
411 000 Darmstadt, Wissenschaftsstadt		28.23	•	•	•	•
411 000 Darmstadt, Wissenschaftsstadt		28.24	•	•	•	•
411 000 Darmstadt, Wissenschaftsstadt		28.25	•	•	•	•
411 000 Darmstadt, Wissenschaftsstadt		28.29	3	1 478	1 390	89
411 000 Darmstadt, Wissenschaftsstadt		28.3	—	—	—	—
411 000 Darmstadt, Wissenschaftsstadt		28.4	—	—	—	—
411 000 Darmstadt, Wissenschaftsstadt		28.41	—	—	—	—
411 000 Darmstadt, Wissenschaftsstadt		28.49	—	—	—	—
411 000 Darmstadt, Wissenschaftsstadt		28.9	12	141 259	108 715	32 543
411 000 Darmstadt, Wissenschaftsstadt		28.91	—	—	—	—
411 000 Darmstadt, Wissenschaftsstadt		28.92	—	—	—	—
411 000 Darmstadt, Wissenschaftsstadt		28.92.1	—	—	—	—
411 000 Darmstadt, Wissenschaftsstadt		28.92.2	—	—	—	—
411 000 Darmstadt, Wissenschaftsstadt		28.93	•	•	•	•
411 000 Darmstadt, Wissenschaftsstadt		28.94	—	—	—	—
411 000 Darmstadt, Wissenschaftsstadt		28.95	•	•	•	•
411 000 Darmstadt, Wissenschaftsstadt		28.96	—	—	—	—
411 000 Darmstadt, Wissenschaftsstadt		28.99	8	36 377	29 277	7 100
411 000 Darmstadt, Wissenschaftsstadt		29	•	•	•	•
411 000 Darmstadt, Wissenschaftsstadt		29.1	—	—	—	—
411 000 Darmstadt, Wissenschaftsstadt		29.10.1	—	—	—	—
411 000 Darmstadt, Wissenschaftsstadt		29.10.2	—	—	—	—
411 000 Darmstadt, Wissenschaftsstadt		29.2	•	•	•	•
411 000 Darmstadt, Wissenschaftsstadt		29.3	•	•	•	•
411 000 Darmstadt, Wissenschaftsstadt		29.31	•	•	•	•
411 000 Darmstadt, Wissenschaftsstadt		29.32	•	•	•	•
411 000 Darmstadt, Wissenschaftsstadt		30	•	•	•	•
411 000 Darmstadt, Wissenschaftsstadt		30.1	•	•	•	•
411 000 Darmstadt, Wissenschaftsstadt		30.11	•	•	•	•

6. Umsatzsteuerpflichtige und steuerbarer Umsatz in Hessen 2022 nach Verwaltungsbezirken und wirtschaftlicher Gliederung

AGS	Regierungsbezirk Kreisfreie Stadt Landkreis	WZ 2008	Steuer- pflichtige	Steuerbarer Umsatz		
				insgesamt	Lieferungen und Leistungen	Inner- gemein- schaftliche Erwerbe
			Anzahl	1 000 Euro		
411 000 Darmstadt, Wissenschaftsstadt		30.12	—	—	—	—
411 000 Darmstadt, Wissenschaftsstadt		30.2	•	•	•	•
411 000 Darmstadt, Wissenschaftsstadt		30.20.1	—	—	—	—
411 000 Darmstadt, Wissenschaftsstadt		30.20.2	•	•	•	•
411 000 Darmstadt, Wissenschaftsstadt		30.3	•	•	•	•
411 000 Darmstadt, Wissenschaftsstadt		30.4	—	—	—	—
411 000 Darmstadt, Wissenschaftsstadt		30.9	—	—	—	—
411 000 Darmstadt, Wissenschaftsstadt		30.91	—	—	—	—
411 000 Darmstadt, Wissenschaftsstadt		30.92	—	—	—	—
411 000 Darmstadt, Wissenschaftsstadt		30.99	—	—	—	—
411 000 Darmstadt, Wissenschaftsstadt		31	7	11 729	10 254	1 476
411 000 Darmstadt, Wissenschaftsstadt		31.01	•	•	•	•
411 000 Darmstadt, Wissenschaftsstadt		31.02	—	—	—	—
411 000 Darmstadt, Wissenschaftsstadt		31.03	—	—	—	—
411 000 Darmstadt, Wissenschaftsstadt		31.09	•	•	•	•
411 000 Darmstadt, Wissenschaftsstadt		31.09.1	—	—	—	—
411 000 Darmstadt, Wissenschaftsstadt		31.09.9	•	•	•	•
411 000 Darmstadt, Wissenschaftsstadt		32	30	24 953	24 610	343
411 000 Darmstadt, Wissenschaftsstadt		32.1	•	•	•	•
411 000 Darmstadt, Wissenschaftsstadt		32.11	—	—	—	—
411 000 Darmstadt, Wissenschaftsstadt		32.12	•	•	•	•
411 000 Darmstadt, Wissenschaftsstadt		32.13	•	•	•	•
411 000 Darmstadt, Wissenschaftsstadt		32.2	—	—	—	—
411 000 Darmstadt, Wissenschaftsstadt		32.3	•	•	•	•
411 000 Darmstadt, Wissenschaftsstadt		32.4	•	•	•	•
411 000 Darmstadt, Wissenschaftsstadt		32.5	18	15 606	15 298	308
411 000 Darmstadt, Wissenschaftsstadt		32.50.1	•	•	•	•
411 000 Darmstadt, Wissenschaftsstadt		32.50.2	•	•	•	•
411 000 Darmstadt, Wissenschaftsstadt		32.50.3	11	8 367	8 176	191
411 000 Darmstadt, Wissenschaftsstadt		32.9	5	7 255	7 246	9
411 000 Darmstadt, Wissenschaftsstadt		32.91	—	—	—	—
411 000 Darmstadt, Wissenschaftsstadt		32.99	5	7 255	7 246	9
411 000 Darmstadt, Wissenschaftsstadt		33	13	3 594	3 533	61
411 000 Darmstadt, Wissenschaftsstadt		33.1	9	2 583	2 575	8
411 000 Darmstadt, Wissenschaftsstadt		33.11	•	•	•	•
411 000 Darmstadt, Wissenschaftsstadt		33.12	•	•	•	•
411 000 Darmstadt, Wissenschaftsstadt		33.13	—	—	—	—
411 000 Darmstadt, Wissenschaftsstadt		33.14	•	•	•	•
411 000 Darmstadt, Wissenschaftsstadt		33.15	—	—	—	—
411 000 Darmstadt, Wissenschaftsstadt		33.16	—	—	—	—
411 000 Darmstadt, Wissenschaftsstadt		33.17	3	•	287	•
411 000 Darmstadt, Wissenschaftsstadt		33.19	—	—	—	—
411 000 Darmstadt, Wissenschaftsstadt		33.2	4	1 011	958	53
411 000 Darmstadt, Wissenschaftsstadt		D	32	4 015 681	4 015 023	658
411 000 Darmstadt, Wissenschaftsstadt		35	32	4 015 681	4 015 023	658
411 000 Darmstadt, Wissenschaftsstadt		35.1	•	•	•	•
411 000 Darmstadt, Wissenschaftsstadt		35.11	•	•	•	•
411 000 Darmstadt, Wissenschaftsstadt		35.11.1	4	•	273	•
411 000 Darmstadt, Wissenschaftsstadt		35.11.2	6	•	1 977	•
411 000 Darmstadt, Wissenschaftsstadt		35.11.3	•	•	•	•
411 000 Darmstadt, Wissenschaftsstadt		35.12	—	—	—	—
411 000 Darmstadt, Wissenschaftsstadt		35.13	—	—	—	—
411 000 Darmstadt, Wissenschaftsstadt		35.14	•	•	•	•
411 000 Darmstadt, Wissenschaftsstadt		35.2	•	•	•	•

6. Umsatzsteuerpflichtige und steuerbarer Umsatz in Hessen 2022 nach Verwaltungsbezirken und wirtschaftlicher Gliederung

AGS	Regierungsbezirk Kreisfreie Stadt Landkreis	WZ 2008	Steuer- pflichtige	Steuerbarer Umsatz		
				insgesamt	Lieferungen und Leistungen	Inner- gemein- schaftliche Erwerbe
			Anzahl	1 000 Euro		
411 000 Darmstadt, Wissenschaftsstadt		35.21	•	•	•	•
411 000 Darmstadt, Wissenschaftsstadt		35.21.1	—	—	—	—
411 000 Darmstadt, Wissenschaftsstadt		35.21.2	—	—	—	—
411 000 Darmstadt, Wissenschaftsstadt		35.21.3	•	•	•	•
411 000 Darmstadt, Wissenschaftsstadt		35.22	—	—	—	—
411 000 Darmstadt, Wissenschaftsstadt		35.23	—	—	—	—
411 000 Darmstadt, Wissenschaftsstadt		35.3	•	•	•	•
411 000 Darmstadt, Wissenschaftsstadt		E	10	141 748	140 037	1 711
411 000 Darmstadt, Wissenschaftsstadt		36	—	—	—	—
411 000 Darmstadt, Wissenschaftsstadt		36.00.1	—	—	—	—
411 000 Darmstadt, Wissenschaftsstadt		36.00.2	—	—	—	—
411 000 Darmstadt, Wissenschaftsstadt		36.00.3	—	—	—	—
411 000 Darmstadt, Wissenschaftsstadt		37	•	•	•	•
411 000 Darmstadt, Wissenschaftsstadt		37.00.1	•	•	•	•
411 000 Darmstadt, Wissenschaftsstadt		37.00.2	—	—	—	—
411 000 Darmstadt, Wissenschaftsstadt		38	•	•	•	•
411 000 Darmstadt, Wissenschaftsstadt		38.1	•	•	•	•
411 000 Darmstadt, Wissenschaftsstadt		38.11	•	•	•	•
411 000 Darmstadt, Wissenschaftsstadt		38.12	—	—	—	—
411 000 Darmstadt, Wissenschaftsstadt		38.2	5	136 773	136 077	696
411 000 Darmstadt, Wissenschaftsstadt		38.21	5	136 773	136 077	696
411 000 Darmstadt, Wissenschaftsstadt		38.22	—	—	—	—
411 000 Darmstadt, Wissenschaftsstadt		38.3	•	•	•	•
411 000 Darmstadt, Wissenschaftsstadt		38.31	—	—	—	—
411 000 Darmstadt, Wissenschaftsstadt		38.32	•	•	•	•
411 000 Darmstadt, Wissenschaftsstadt		39	•	•	•	•
411 000 Darmstadt, Wissenschaftsstadt		F	383	395 052	392 863	2 190
411 000 Darmstadt, Wissenschaftsstadt		41	37	38 039	38 024	15
411 000 Darmstadt, Wissenschaftsstadt		41.1	15	•	9 699	•
411 000 Darmstadt, Wissenschaftsstadt		41.10.1	•	•	•	•
411 000 Darmstadt, Wissenschaftsstadt		41.10.2	5	•	3 892	•
411 000 Darmstadt, Wissenschaftsstadt		41.10.3	•	•	•	•
411 000 Darmstadt, Wissenschaftsstadt		41.2	22	•	28 325	•
411 000 Darmstadt, Wissenschaftsstadt		41.20.1	•	•	•	•
411 000 Darmstadt, Wissenschaftsstadt		41.20.2	•	•	•	•
411 000 Darmstadt, Wissenschaftsstadt		42	28	110 394	110 223	171
411 000 Darmstadt, Wissenschaftsstadt		42.1	14	28 994	28 994	0
411 000 Darmstadt, Wissenschaftsstadt		42.11	9	•	11 808	•
411 000 Darmstadt, Wissenschaftsstadt		42.12	—	—	—	—
411 000 Darmstadt, Wissenschaftsstadt		42.13	5	•	17 186	•
411 000 Darmstadt, Wissenschaftsstadt		42.2	7	66 905	66 741	164
411 000 Darmstadt, Wissenschaftsstadt		42.21	•	•	•	•
411 000 Darmstadt, Wissenschaftsstadt		42.22	•	•	•	•
411 000 Darmstadt, Wissenschaftsstadt		42.9	7	14 495	14 488	7
411 000 Darmstadt, Wissenschaftsstadt		42.91	—	—	—	—
411 000 Darmstadt, Wissenschaftsstadt		42.99	7	14 495	14 488	7
411 000 Darmstadt, Wissenschaftsstadt		43	318	246 619	244 616	2 003
411 000 Darmstadt, Wissenschaftsstadt		43.1	15	8 533	8 357	176
411 000 Darmstadt, Wissenschaftsstadt		43.11	9	•	3 936	•
411 000 Darmstadt, Wissenschaftsstadt		43.12	6	•	4 421	•
411 000 Darmstadt, Wissenschaftsstadt		43.13	—	—	—	—
411 000 Darmstadt, Wissenschaftsstadt		43.2	117	133 513	133 181	331
411 000 Darmstadt, Wissenschaftsstadt		43.21	32	25 833	25 794	40
411 000 Darmstadt, Wissenschaftsstadt		43.22	28	78 205	78 139	66

6. Umsatzsteuerpflichtige und steuerbarer Umsatz in Hessen 2022 nach Verwaltungsbezirken und wirtschaftlicher Gliederung

AGS	Regierungsbezirk Kreisfreie Stadt Landkreis	WZ 2008	Steuer- pflichtige	Steuerbarer Umsatz		
				insgesamt	Lieferungen und Leistungen	Inner- gemein- schaftliche Erwerbe
			Anzahl	1 000 Euro		
411 000 Darmstadt, Wissenschaftsstadt		43.29	57	29 475	29 249	225
411 000 Darmstadt, Wissenschaftsstadt		43.29.1	41	4 899	4 886	13
411 000 Darmstadt, Wissenschaftsstadt		43.29.9	16	24 576	24 364	212
411 000 Darmstadt, Wissenschaftsstadt		43.3	94	40 930	39 691	1 239
411 000 Darmstadt, Wissenschaftsstadt		43.31	3	.	738	.
411 000 Darmstadt, Wissenschaftsstadt		43.32	22	7 169	7 029	139
411 000 Darmstadt, Wissenschaftsstadt		43.33	45	17 829	16 742	1 087
411 000 Darmstadt, Wissenschaftsstadt		43.34	16	10 467	10 466	1
411 000 Darmstadt, Wissenschaftsstadt		43.34.1
411 000 Darmstadt, Wissenschaftsstadt		43.34.2
411 000 Darmstadt, Wissenschaftsstadt		43.39	8	.	4 716	.
411 000 Darmstadt, Wissenschaftsstadt		43.9	92	63 643	63 387	257
411 000 Darmstadt, Wissenschaftsstadt		43.91	13	7 488	7 488	0
411 000 Darmstadt, Wissenschaftsstadt		43.91.1
411 000 Darmstadt, Wissenschaftsstadt		43.91.2
411 000 Darmstadt, Wissenschaftsstadt		43.99	79	56 156	55 899	256
411 000 Darmstadt, Wissenschaftsstadt		43.99.1	3	862	860	2
411 000 Darmstadt, Wissenschaftsstadt		43.99.2	—	—	—	—
411 000 Darmstadt, Wissenschaftsstadt		43.99.9	76	55 294	55 039	255
411 000 Darmstadt, Wissenschaftsstadt		G	868	5 963 425	5 120 120	843 305
411 000 Darmstadt, Wissenschaftsstadt		45	119	533 893	529 077	4 816
411 000 Darmstadt, Wissenschaftsstadt		45.1	44	423 549	419 977	3 572
411 000 Darmstadt, Wissenschaftsstadt		45.11
411 000 Darmstadt, Wissenschaftsstadt		45.19
411 000 Darmstadt, Wissenschaftsstadt		45.2	45	86 654	86 528	126
411 000 Darmstadt, Wissenschaftsstadt		45.20.1	4	.	647	.
411 000 Darmstadt, Wissenschaftsstadt		45.20.2
411 000 Darmstadt, Wissenschaftsstadt		45.20.3	29	14 227	14 120	108
411 000 Darmstadt, Wissenschaftsstadt		45.20.4
411 000 Darmstadt, Wissenschaftsstadt		45.3
411 000 Darmstadt, Wissenschaftsstadt		45.31
411 000 Darmstadt, Wissenschaftsstadt		45.32
411 000 Darmstadt, Wissenschaftsstadt		45.4
411 000 Darmstadt, Wissenschaftsstadt		46	206	3 516 420	2 830 525	685 894
411 000 Darmstadt, Wissenschaftsstadt		46.1	57	24 548	23 481	1 067
411 000 Darmstadt, Wissenschaftsstadt		46.11
411 000 Darmstadt, Wissenschaftsstadt		46.12
411 000 Darmstadt, Wissenschaftsstadt		46.13	6	4 669	4 477	192
411 000 Darmstadt, Wissenschaftsstadt		46.13.1
411 000 Darmstadt, Wissenschaftsstadt		46.13.2
411 000 Darmstadt, Wissenschaftsstadt		46.14	11	6 701	6 447	254
411 000 Darmstadt, Wissenschaftsstadt		46.15	4	1 104	1 081	23
411 000 Darmstadt, Wissenschaftsstadt		46.16	6	1 747	1 414	334
411 000 Darmstadt, Wissenschaftsstadt		46.17
411 000 Darmstadt, Wissenschaftsstadt		46.18	22	7 819	7 687	132
411 000 Darmstadt, Wissenschaftsstadt		46.18.1	—	—	—	—
411 000 Darmstadt, Wissenschaftsstadt		46.18.2	—	—	—	—
411 000 Darmstadt, Wissenschaftsstadt		46.18.3	—	—	—	—
411 000 Darmstadt, Wissenschaftsstadt		46.18.4	4	1 459	1 458	1
411 000 Darmstadt, Wissenschaftsstadt		46.18.5
411 000 Darmstadt, Wissenschaftsstadt		46.18.6	3	2 559	2 433	127
411 000 Darmstadt, Wissenschaftsstadt		46.18.7
411 000 Darmstadt, Wissenschaftsstadt		46.18.9	10	1 433	1 433	0
411 000 Darmstadt, Wissenschaftsstadt		46.19	3	.	211	.

6. Umsatzsteuerpflichtige und steuerbarer Umsatz in Hessen 2022 nach Verwaltungsbezirken und wirtschaftlicher Gliederung

AGS	Regierungsbezirk Kreisfreie Stadt Landkreis	WZ 2008	Steuer- pflichtige	Steuerbarer Umsatz		
				insgesamt	Lieferungen und Leistungen	Inner- gemein- schaftliche Erwerbe
			Anzahl	1 000 Euro		
411 000 Darmstadt, Wissenschaftsstadt	46.2	•	•	•	•	
411 000 Darmstadt, Wissenschaftsstadt	46.21	—	—	—	—	
411 000 Darmstadt, Wissenschaftsstadt	46.22	•	•	•	•	
411 000 Darmstadt, Wissenschaftsstadt	46.23	•	•	•	•	
411 000 Darmstadt, Wissenschaftsstadt	46.24	—	—	—	—	
411 000 Darmstadt, Wissenschaftsstadt	46.3	19	241 147	167 227	73 920	
411 000 Darmstadt, Wissenschaftsstadt	46.31	•	•	•	•	
411 000 Darmstadt, Wissenschaftsstadt	46.32	—	—	—	—	
411 000 Darmstadt, Wissenschaftsstadt	46.33	—	—	—	—	
411 000 Darmstadt, Wissenschaftsstadt	46.34	3	463	463	0	
411 000 Darmstadt, Wissenschaftsstadt	46.35	—	—	—	—	
411 000 Darmstadt, Wissenschaftsstadt	46.36	—	—	—	—	
411 000 Darmstadt, Wissenschaftsstadt	46.37	3	1 330	1 320	10	
411 000 Darmstadt, Wissenschaftsstadt	46.38	•	•	•	•	
411 000 Darmstadt, Wissenschaftsstadt	46.38.1	—	—	—	—	
411 000 Darmstadt, Wissenschaftsstadt	46.38.2	—	—	—	—	
411 000 Darmstadt, Wissenschaftsstadt	46.38.9	•	•	•	•	
411 000 Darmstadt, Wissenschaftsstadt	46.39	•	•	•	•	
411 000 Darmstadt, Wissenschaftsstadt	46.39.1	—	—	—	—	
411 000 Darmstadt, Wissenschaftsstadt	46.39.9	•	•	•	•	
411 000 Darmstadt, Wissenschaftsstadt	46.4	57	2 606 241	2 045 047	561 194	
411 000 Darmstadt, Wissenschaftsstadt	46.41	6	5 917	5 787	130	
411 000 Darmstadt, Wissenschaftsstadt	46.42	•	•	•	•	
411 000 Darmstadt, Wissenschaftsstadt	46.42.1	•	•	•	•	
411 000 Darmstadt, Wissenschaftsstadt	46.42.2	—	—	—	—	
411 000 Darmstadt, Wissenschaftsstadt	46.43	10	218 670	150 394	68 276	
411 000 Darmstadt, Wissenschaftsstadt	46.43.1	•	•	•	•	
411 000 Darmstadt, Wissenschaftsstadt	46.43.2	•	•	•	•	
411 000 Darmstadt, Wissenschaftsstadt	46.43.3	•	•	•	•	
411 000 Darmstadt, Wissenschaftsstadt	46.44	•	•	•	•	
411 000 Darmstadt, Wissenschaftsstadt	46.44.1	—	—	—	—	
411 000 Darmstadt, Wissenschaftsstadt	46.44.2	•	•	•	•	
411 000 Darmstadt, Wissenschaftsstadt	46.45	•	•	•	•	
411 000 Darmstadt, Wissenschaftsstadt	46.46	12	1 504 403	1 055 851	448 552	
411 000 Darmstadt, Wissenschaftsstadt	46.46.1	•	•	•	•	
411 000 Darmstadt, Wissenschaftsstadt	46.46.2	•	•	•	•	
411 000 Darmstadt, Wissenschaftsstadt	46.47	•	•	•	•	
411 000 Darmstadt, Wissenschaftsstadt	46.48	3	583	579	5	
411 000 Darmstadt, Wissenschaftsstadt	46.49	14	61 632	56 469	5 164	
411 000 Darmstadt, Wissenschaftsstadt	46.49.1	•	•	•	•	
411 000 Darmstadt, Wissenschaftsstadt	46.49.2	5	9 342	7 889	1 453	
411 000 Darmstadt, Wissenschaftsstadt	46.49.3	•	•	•	•	
411 000 Darmstadt, Wissenschaftsstadt	46.49.4	•	•	•	•	
411 000 Darmstadt, Wissenschaftsstadt	46.49.5	•	•	•	•	
411 000 Darmstadt, Wissenschaftsstadt	46.5	•	•	•	•	
411 000 Darmstadt, Wissenschaftsstadt	46.51	•	•	•	•	
411 000 Darmstadt, Wissenschaftsstadt	46.52	5	3 150	3 148	2	
411 000 Darmstadt, Wissenschaftsstadt	46.6	24	320 589	289 334	31 256	
411 000 Darmstadt, Wissenschaftsstadt	46.61	—	—	—	—	
411 000 Darmstadt, Wissenschaftsstadt	46.62	•	•	•	•	
411 000 Darmstadt, Wissenschaftsstadt	46.63	•	•	•	•	
411 000 Darmstadt, Wissenschaftsstadt	46.64	•	•	•	•	
411 000 Darmstadt, Wissenschaftsstadt	46.65	•	•	•	•	
411 000 Darmstadt, Wissenschaftsstadt	46.66	•	•	•	•	

6. Umsatzsteuerpflichtige und steuerbarer Umsatz in Hessen 2022 nach Verwaltungsbezirken und wirtschaftlicher Gliederung

AGS	Regierungsbezirk Kreisfreie Stadt Landkreis	WZ 2008	Steuer- pflichtige	Steuerbarer Umsatz		
				insgesamt	Lieferungen und Leistungen	Inner- gemein- schaftliche Erwerbe
			Anzahl	1 000 Euro		
411 000 Darmstadt, Wissenschaftsstadt		46.69	15	246 880	219 466	27 414
411 000 Darmstadt, Wissenschaftsstadt		46.7	•	•	•	•
411 000 Darmstadt, Wissenschaftsstadt		46.71	•	•	•	•
411 000 Darmstadt, Wissenschaftsstadt		46.71.1	—	—	—	—
411 000 Darmstadt, Wissenschaftsstadt		46.71.2	•	•	•	•
411 000 Darmstadt, Wissenschaftsstadt		46.72	4	73 290	64 126	9 163
411 000 Darmstadt, Wissenschaftsstadt		46.73	8	55 182	53 845	1 337
411 000 Darmstadt, Wissenschaftsstadt		46.73.1	•	•	•	•
411 000 Darmstadt, Wissenschaftsstadt		46.73.2	•	•	•	•
411 000 Darmstadt, Wissenschaftsstadt		46.73.3	—	—	—	—
411 000 Darmstadt, Wissenschaftsstadt		46.73.4	•	•	•	•
411 000 Darmstadt, Wissenschaftsstadt		46.73.5	•	•	•	•
411 000 Darmstadt, Wissenschaftsstadt		46.73.6	•	•	•	•
411 000 Darmstadt, Wissenschaftsstadt		46.73.7	—	—	—	—
411 000 Darmstadt, Wissenschaftsstadt		46.73.8	•	•	•	•
411 000 Darmstadt, Wissenschaftsstadt		46.74	•	•	•	•
411 000 Darmstadt, Wissenschaftsstadt		46.74.1	3	1 512	1 501	11
411 000 Darmstadt, Wissenschaftsstadt		46.74.2	•	•	•	•
411 000 Darmstadt, Wissenschaftsstadt		46.74.3	—	—	—	—
411 000 Darmstadt, Wissenschaftsstadt		46.75	•	•	•	•
411 000 Darmstadt, Wissenschaftsstadt		46.76	•	•	•	•
411 000 Darmstadt, Wissenschaftsstadt		46.77	•	•	•	•
411 000 Darmstadt, Wissenschaftsstadt		46.9	8	•	5 324	•
411 000 Darmstadt, Wissenschaftsstadt		47	543	1 913 112	1 760 517	152 595
411 000 Darmstadt, Wissenschaftsstadt		47.1	•	•	•	•
411 000 Darmstadt, Wissenschaftsstadt		47.11	•	•	•	•
411 000 Darmstadt, Wissenschaftsstadt		47.19	•	•	•	•
411 000 Darmstadt, Wissenschaftsstadt		47.2	82	78 715	73 380	5 335
411 000 Darmstadt, Wissenschaftsstadt		47.21	8	•	4 472	•
411 000 Darmstadt, Wissenschaftsstadt		47.22	4	3 617	3 597	19
411 000 Darmstadt, Wissenschaftsstadt		47.23	•	•	•	•
411 000 Darmstadt, Wissenschaftsstadt		47.24	•	•	•	•
411 000 Darmstadt, Wissenschaftsstadt		47.25	16	12 416	11 898	517
411 000 Darmstadt, Wissenschaftsstadt		47.26	5	5 131	5 073	58
411 000 Darmstadt, Wissenschaftsstadt		47.29	33	45 495	42 396	3 098
411 000 Darmstadt, Wissenschaftsstadt		47.3	12	19 340	19 339	1
411 000 Darmstadt, Wissenschaftsstadt		47.30.1	•	•	•	•
411 000 Darmstadt, Wissenschaftsstadt		47.30.2	•	•	•	•
411 000 Darmstadt, Wissenschaftsstadt		47.4	41	40 667	38 465	2 202
411 000 Darmstadt, Wissenschaftsstadt		47.41	17	•	7 565	•
411 000 Darmstadt, Wissenschaftsstadt		47.42	•	•	•	•
411 000 Darmstadt, Wissenschaftsstadt		47.43	•	•	•	•
411 000 Darmstadt, Wissenschaftsstadt		47.5	•	•	•	•
411 000 Darmstadt, Wissenschaftsstadt		47.51	11	7 250	7 002	248
411 000 Darmstadt, Wissenschaftsstadt		47.52	13	9 199	9 142	57
411 000 Darmstadt, Wissenschaftsstadt		47.52.1	8	2 566	2 554	12
411 000 Darmstadt, Wissenschaftsstadt		47.52.3	5	6 633	6 588	45
411 000 Darmstadt, Wissenschaftsstadt		47.53	•	•	•	•
411 000 Darmstadt, Wissenschaftsstadt		47.54	9	5 870	5 610	261
411 000 Darmstadt, Wissenschaftsstadt		47.59	22	18 094	16 431	1 663
411 000 Darmstadt, Wissenschaftsstadt		47.59.1	14	14 391	13 016	1 376
411 000 Darmstadt, Wissenschaftsstadt		47.59.2	—	—	—	—
411 000 Darmstadt, Wissenschaftsstadt		47.59.3	•	•	•	•
411 000 Darmstadt, Wissenschaftsstadt		47.59.9	•	•	•	•

6. Umsatzsteuerpflichtige und steuerbarer Umsatz in Hessen 2022 nach Verwaltungsbezirken und wirtschaftlicher Gliederung

AGS	Regierungsbezirk Kreisfreie Stadt Landkreis	WZ 2008	Steuer- pflichtige	Steuerbarer Umsatz		
				insgesamt	Lieferungen und Leistungen	Inner- gemein- schaftliche Erwerbe
			Anzahl	1 000 Euro		
411 000 Darmstadt, Wissenschaftsstadt		47.6	48	34 675	32 567	2 108
411 000 Darmstadt, Wissenschaftsstadt		47.61	11	17 729	16 860	869
411 000 Darmstadt, Wissenschaftsstadt		47.62	12	1 804	1 789	16
411 000 Darmstadt, Wissenschaftsstadt		47.62.1	5	654	651	3
411 000 Darmstadt, Wissenschaftsstadt		47.62.2	7	1 151	1 138	13
411 000 Darmstadt, Wissenschaftsstadt		47.63	—	—	—	—
411 000 Darmstadt, Wissenschaftsstadt		47.64	18	9 736	8 683	1 053
411 000 Darmstadt, Wissenschaftsstadt		47.64.1	10	5 887	5 337	550
411 000 Darmstadt, Wissenschaftsstadt		47.64.2	8	3 848	3 346	503
411 000 Darmstadt, Wissenschaftsstadt		47.65	7	5 407	5 236	171
411 000 Darmstadt, Wissenschaftsstadt		47.7	185	319 270	306 951	12 320
411 000 Darmstadt, Wissenschaftsstadt		47.71	24	45 930	40 942	4 988
411 000 Darmstadt, Wissenschaftsstadt		47.72	4	1 720	1 555	165
411 000 Darmstadt, Wissenschaftsstadt		47.72.1	•	•	•	•
411 000 Darmstadt, Wissenschaftsstadt		47.72.2	•	•	•	•
411 000 Darmstadt, Wissenschaftsstadt		47.73	31	141 814	141 440	374
411 000 Darmstadt, Wissenschaftsstadt		47.74	13	16 131	15 938	193
411 000 Darmstadt, Wissenschaftsstadt		47.75	15	3 741	3 535	206
411 000 Darmstadt, Wissenschaftsstadt		47.76	19	59 615	59 170	445
411 000 Darmstadt, Wissenschaftsstadt		47.76.1	•	•	•	•
411 000 Darmstadt, Wissenschaftsstadt		47.76.2	•	•	•	•
411 000 Darmstadt, Wissenschaftsstadt		47.77	16	17 022	15 532	1 490
411 000 Darmstadt, Wissenschaftsstadt		47.78	46	29 443	25 135	4 308
411 000 Darmstadt, Wissenschaftsstadt		47.78.1	17	6 357	6 082	275
411 000 Darmstadt, Wissenschaftsstadt		47.78.2	•	•	•	•
411 000 Darmstadt, Wissenschaftsstadt		47.78.3	•	•	•	•
411 000 Darmstadt, Wissenschaftsstadt		47.78.9	16	14 140	11 653	2 487
411 000 Darmstadt, Wissenschaftsstadt		47.79	17	3 853	3 703	151
411 000 Darmstadt, Wissenschaftsstadt		47.79.1	3	155	154	0
411 000 Darmstadt, Wissenschaftsstadt		47.79.2	—	—	—	—
411 000 Darmstadt, Wissenschaftsstadt		47.79.9	14	3 699	3 548	150
411 000 Darmstadt, Wissenschaftsstadt		47.8	5	•	1 069	•
411 000 Darmstadt, Wissenschaftsstadt		47.81	•	•	•	•
411 000 Darmstadt, Wissenschaftsstadt		47.82	•	•	•	•
411 000 Darmstadt, Wissenschaftsstadt		47.89	—	—	—	—
411 000 Darmstadt, Wissenschaftsstadt		47.9	55	75 604	72 924	2 681
411 000 Darmstadt, Wissenschaftsstadt		47.91	25	64 147	61 859	2 289
411 000 Darmstadt, Wissenschaftsstadt		47.99	30	11 457	11 065	392
411 000 Darmstadt, Wissenschaftsstadt		47.99.1	•	•	•	•
411 000 Darmstadt, Wissenschaftsstadt		47.99.9	•	•	•	•
411 000 Darmstadt, Wissenschaftsstadt		H	152	119 349	118 971	378
411 000 Darmstadt, Wissenschaftsstadt		49	98	79 293	78 933	359
411 000 Darmstadt, Wissenschaftsstadt		49.1	—	—	—	—
411 000 Darmstadt, Wissenschaftsstadt		49.2	—	—	—	—
411 000 Darmstadt, Wissenschaftsstadt		49.3	63	51 452	51 123	329
411 000 Darmstadt, Wissenschaftsstadt		49.31	•	•	•	•
411 000 Darmstadt, Wissenschaftsstadt		49.32	•	•	•	•
411 000 Darmstadt, Wissenschaftsstadt		49.39	•	•	•	•
411 000 Darmstadt, Wissenschaftsstadt		49.39.1	—	—	—	—
411 000 Darmstadt, Wissenschaftsstadt		49.39.2	•	•	•	•
411 000 Darmstadt, Wissenschaftsstadt		49.39.9	—	—	—	—
411 000 Darmstadt, Wissenschaftsstadt		49.4	35	27 841	27 811	30
411 000 Darmstadt, Wissenschaftsstadt		49.41	26	•	25 817	•
411 000 Darmstadt, Wissenschaftsstadt		49.42	9	•	1 994	•

6. Umsatzsteuerpflichtige und steuerbarer Umsatz in Hessen 2022 nach Verwaltungsbezirken und wirtschaftlicher Gliederung

AGS	Regierungsbezirk Kreisfreie Stadt Landkreis	WZ 2008	Steuer- pflichtige	Steuerbarer Umsatz		
				insgesamt	Lieferungen und Leistungen	Inner- gemein- schaftliche Erwerbe
			Anzahl	1 000 Euro		
411 000 Darmstadt, Wissenschaftsstadt		49.5	—	—	—	—
411 000 Darmstadt, Wissenschaftsstadt		50	—	—	—	—
411 000 Darmstadt, Wissenschaftsstadt		50.1	—	—	—	—
411 000 Darmstadt, Wissenschaftsstadt		50.2	—	—	—	—
411 000 Darmstadt, Wissenschaftsstadt		50.3	—	—	—	—
411 000 Darmstadt, Wissenschaftsstadt		50.4	—	—	—	—
411 000 Darmstadt, Wissenschaftsstadt		51	—	—	—	—
411 000 Darmstadt, Wissenschaftsstadt		51.1	—	—	—	—
411 000 Darmstadt, Wissenschaftsstadt		51.2	—	—	—	—
411 000 Darmstadt, Wissenschaftsstadt		51.21	—	—	—	—
411 000 Darmstadt, Wissenschaftsstadt		51.22	—	—	—	—
411 000 Darmstadt, Wissenschaftsstadt		52	33	25 288	25 284	5
411 000 Darmstadt, Wissenschaftsstadt		52.1	•	•	•	•
411 000 Darmstadt, Wissenschaftsstadt		52.2	•	•	•	•
411 000 Darmstadt, Wissenschaftsstadt		52.21	4	716	715	2
411 000 Darmstadt, Wissenschaftsstadt		52.21.1	•	•	•	•
411 000 Darmstadt, Wissenschaftsstadt		52.21.2	—	—	—	—
411 000 Darmstadt, Wissenschaftsstadt		52.21.3	•	•	•	•
411 000 Darmstadt, Wissenschaftsstadt		52.21.4	—	—	—	—
411 000 Darmstadt, Wissenschaftsstadt		52.21.5	—	—	—	—
411 000 Darmstadt, Wissenschaftsstadt		52.21.9	•	•	•	•
411 000 Darmstadt, Wissenschaftsstadt		52.22	—	—	—	—
411 000 Darmstadt, Wissenschaftsstadt		52.22.1	—	—	—	—
411 000 Darmstadt, Wissenschaftsstadt		52.22.2	—	—	—	—
411 000 Darmstadt, Wissenschaftsstadt		52.22.3	—	—	—	—
411 000 Darmstadt, Wissenschaftsstadt		52.22.9	—	—	—	—
411 000 Darmstadt, Wissenschaftsstadt		52.23	—	—	—	—
411 000 Darmstadt, Wissenschaftsstadt		52.23.1	—	—	—	—
411 000 Darmstadt, Wissenschaftsstadt		52.23.9	—	—	—	—
411 000 Darmstadt, Wissenschaftsstadt		52.24	—	—	—	—
411 000 Darmstadt, Wissenschaftsstadt		52.29	•	•	•	•
411 000 Darmstadt, Wissenschaftsstadt		52.29.1	22	19 781	19 781	0
411 000 Darmstadt, Wissenschaftsstadt		52.29.2	—	—	—	—
411 000 Darmstadt, Wissenschaftsstadt		52.29.9	•	•	•	•
411 000 Darmstadt, Wissenschaftsstadt		53	21	14 768	14 754	14
411 000 Darmstadt, Wissenschaftsstadt		53.1	—	—	—	—
411 000 Darmstadt, Wissenschaftsstadt		53.2	21	14 768	14 754	14
411 000 Darmstadt, Wissenschaftsstadt		I	450	249 900	248 811	1 089
411 000 Darmstadt, Wissenschaftsstadt		55	39	34 649	34 619	29
411 000 Darmstadt, Wissenschaftsstadt		55.1	36	33 669	33 640	29
411 000 Darmstadt, Wissenschaftsstadt		55.10.1	14	15 327	15 312	14
411 000 Darmstadt, Wissenschaftsstadt		55.10.2	9	12 593	12 579	14
411 000 Darmstadt, Wissenschaftsstadt		55.10.3	•	•	•	•
411 000 Darmstadt, Wissenschaftsstadt		55.10.4	•	•	•	•
411 000 Darmstadt, Wissenschaftsstadt		55.2	•	•	•	•
411 000 Darmstadt, Wissenschaftsstadt		55.20.1	—	—	—	—
411 000 Darmstadt, Wissenschaftsstadt		55.20.2	—	—	—	—
411 000 Darmstadt, Wissenschaftsstadt		55.20.3	•	•	•	•
411 000 Darmstadt, Wissenschaftsstadt		55.20.4	—	—	—	—
411 000 Darmstadt, Wissenschaftsstadt		55.3	—	—	—	—
411 000 Darmstadt, Wissenschaftsstadt		55.9	•	•	•	•
411 000 Darmstadt, Wissenschaftsstadt		55.90.1	—	—	—	—
411 000 Darmstadt, Wissenschaftsstadt		55.90.9	•	•	•	•
411 000 Darmstadt, Wissenschaftsstadt		56	411	215 251	214 192	1 060

6. Umsatzsteuerpflichtige und steuerbarer Umsatz in Hessen 2022 nach Verwaltungsbezirken und wirtschaftlicher Gliederung

AGS	Regierungsbezirk Kreisfreie Stadt Landkreis	WZ 2008	Steuer- pflichtige	Steuerbarer Umsatz		
				insgesamt	Lieferungen und Leistungen	Inner- gemein- schaftliche Erwerbe
			Anzahl	1 000 Euro		
411 000 Darmstadt, Wissenschaftsstadt		56.1	285	174 519	173 604	915
411 000 Darmstadt, Wissenschaftsstadt		56.10.1	185	104 940	104 440	500
411 000 Darmstadt, Wissenschaftsstadt		56.10.2	12	37 564	37 515	49
411 000 Darmstadt, Wissenschaftsstadt		56.10.3	58	14 475	14 461	13
411 000 Darmstadt, Wissenschaftsstadt		56.10.4	25	11 313	11 166	148
411 000 Darmstadt, Wissenschaftsstadt		56.10.5	5	6 226	6 021	205
411 000 Darmstadt, Wissenschaftsstadt		56.2	34	15 170	15 124	46
411 000 Darmstadt, Wissenschaftsstadt		56.21	21	6 758	6 714	44
411 000 Darmstadt, Wissenschaftsstadt		56.29	13	8 412	8 411	1
411 000 Darmstadt, Wissenschaftsstadt		56.3	92	25 563	25 464	99
411 000 Darmstadt, Wissenschaftsstadt		56.30.1	56	15 801	15 764	37
411 000 Darmstadt, Wissenschaftsstadt		56.30.2	3	.	154	.
411 000 Darmstadt, Wissenschaftsstadt		56.30.3	18	2 668	2 668	0
411 000 Darmstadt, Wissenschaftsstadt		56.30.4	—	—	—	—
411 000 Darmstadt, Wissenschaftsstadt		56.30.9	15	.	6 878	.
411 000 Darmstadt, Wissenschaftsstadt		J	599	1 435 718	1 414 885	20 834
411 000 Darmstadt, Wissenschaftsstadt		58
411 000 Darmstadt, Wissenschaftsstadt		58.1	17	10 974	10 683	290
411 000 Darmstadt, Wissenschaftsstadt		58.11	7	7 284	6 996	288
411 000 Darmstadt, Wissenschaftsstadt		58.12	—	—	—	—
411 000 Darmstadt, Wissenschaftsstadt		58.13
411 000 Darmstadt, Wissenschaftsstadt		58.14
411 000 Darmstadt, Wissenschaftsstadt		58.19	5	2 247	2 246	0
411 000 Darmstadt, Wissenschaftsstadt		58.2
411 000 Darmstadt, Wissenschaftsstadt		58.21	—	—	—	—
411 000 Darmstadt, Wissenschaftsstadt		58.29
411 000 Darmstadt, Wissenschaftsstadt		59	44	132 429	132 377	52
411 000 Darmstadt, Wissenschaftsstadt		59.1	34	.	131 296	.
411 000 Darmstadt, Wissenschaftsstadt		59.11	16	7 806	7 787	19
411 000 Darmstadt, Wissenschaftsstadt		59.12
411 000 Darmstadt, Wissenschaftsstadt		59.13
411 000 Darmstadt, Wissenschaftsstadt		59.14	14	116 394	116 387	8
411 000 Darmstadt, Wissenschaftsstadt		59.2	10	.	1 081	.
411 000 Darmstadt, Wissenschaftsstadt		59.20.1
411 000 Darmstadt, Wissenschaftsstadt		59.20.2
411 000 Darmstadt, Wissenschaftsstadt		59.20.3	—	—	—	—
411 000 Darmstadt, Wissenschaftsstadt		60	—	—	—	—
411 000 Darmstadt, Wissenschaftsstadt		60.1	—	—	—	—
411 000 Darmstadt, Wissenschaftsstadt		60.2	—	—	—	—
411 000 Darmstadt, Wissenschaftsstadt		61
411 000 Darmstadt, Wissenschaftsstadt		61.1
411 000 Darmstadt, Wissenschaftsstadt		61.2
411 000 Darmstadt, Wissenschaftsstadt		61.3
411 000 Darmstadt, Wissenschaftsstadt		61.9
411 000 Darmstadt, Wissenschaftsstadt		61.90.1
411 000 Darmstadt, Wissenschaftsstadt		61.90.9
411 000 Darmstadt, Wissenschaftsstadt		62	486	1 211 685	1 192 260	19 424
411 000 Darmstadt, Wissenschaftsstadt		62.01	243	590 998	572 588	18 410
411 000 Darmstadt, Wissenschaftsstadt		62.01.1	42	31 045	31 012	33
411 000 Darmstadt, Wissenschaftsstadt		62.01.9	201	559 953	541 576	18 377
411 000 Darmstadt, Wissenschaftsstadt		62.02	176	509 275	508 744	531
411 000 Darmstadt, Wissenschaftsstadt		62.03	18	32 278	32 261	16
411 000 Darmstadt, Wissenschaftsstadt		62.09	49	79 134	78 667	467
411 000 Darmstadt, Wissenschaftsstadt		63	42	29 018	28 915	103

6. Umsatzsteuerpflichtige und steuerbarer Umsatz in Hessen 2022 nach Verwaltungsbezirken und wirtschaftlicher Gliederung

AGS	Regierungsbezirk Kreisfreie Stadt Landkreis	WZ 2008	Steuer- pflichtige	Steuerbarer Umsatz		
				insgesamt	Lieferungen und Leistungen	Inner- gemein- schaftliche Erwerbe
			Anzahl	1 000 Euro		
411 000 Darmstadt, Wissenschaftsstadt		63.1	9	12 387	12 381	7
411 000 Darmstadt, Wissenschaftsstadt		63.11	6	9 586	9 580	6
411 000 Darmstadt, Wissenschaftsstadt		63.12	3	2 801	2 801	0
411 000 Darmstadt, Wissenschaftsstadt		63.9	33	16 631	16 534	97
411 000 Darmstadt, Wissenschaftsstadt		63.91
411 000 Darmstadt, Wissenschaftsstadt		63.99
411 000 Darmstadt, Wissenschaftsstadt		K	65	162 919	162 889	30
411 000 Darmstadt, Wissenschaftsstadt		64
411 000 Darmstadt, Wissenschaftsstadt		64.1
411 000 Darmstadt, Wissenschaftsstadt		64.11	—	—	—	—
411 000 Darmstadt, Wissenschaftsstadt		64.19
411 000 Darmstadt, Wissenschaftsstadt		64.19.1	—	—	—	—
411 000 Darmstadt, Wissenschaftsstadt		64.19.2
411 000 Darmstadt, Wissenschaftsstadt		64.19.3
411 000 Darmstadt, Wissenschaftsstadt		64.19.4	—	—	—	—
411 000 Darmstadt, Wissenschaftsstadt		64.19.5	—	—	—	—
411 000 Darmstadt, Wissenschaftsstadt		64.19.6	—	—	—	—
411 000 Darmstadt, Wissenschaftsstadt		64.2	—	—	—	—
411 000 Darmstadt, Wissenschaftsstadt		64.3	—	—	—	—
411 000 Darmstadt, Wissenschaftsstadt		64.9	5	1 739	1 739	0
411 000 Darmstadt, Wissenschaftsstadt		64.91	—	—	—	—
411 000 Darmstadt, Wissenschaftsstadt		64.92
411 000 Darmstadt, Wissenschaftsstadt		64.92.1	—	—	—	—
411 000 Darmstadt, Wissenschaftsstadt		64.92.2
411 000 Darmstadt, Wissenschaftsstadt		64.99
411 000 Darmstadt, Wissenschaftsstadt		64.99.1	3	.	356	.
411 000 Darmstadt, Wissenschaftsstadt		64.99.9
411 000 Darmstadt, Wissenschaftsstadt		65
411 000 Darmstadt, Wissenschaftsstadt		65.1
411 000 Darmstadt, Wissenschaftsstadt		65.11	—	—	—	—
411 000 Darmstadt, Wissenschaftsstadt		65.12
411 000 Darmstadt, Wissenschaftsstadt		65.12.1	—	—	—	—
411 000 Darmstadt, Wissenschaftsstadt		65.12.2
411 000 Darmstadt, Wissenschaftsstadt		65.2	—	—	—	—
411 000 Darmstadt, Wissenschaftsstadt		65.3	—	—	—	—
411 000 Darmstadt, Wissenschaftsstadt		66
411 000 Darmstadt, Wissenschaftsstadt		66.1	37	19 460	19 459	1
411 000 Darmstadt, Wissenschaftsstadt		66.11	—	—	—	—
411 000 Darmstadt, Wissenschaftsstadt		66.12
411 000 Darmstadt, Wissenschaftsstadt		66.19
411 000 Darmstadt, Wissenschaftsstadt		66.2	16	2 827	2 826	2
411 000 Darmstadt, Wissenschaftsstadt		66.21
411 000 Darmstadt, Wissenschaftsstadt		66.22	13	.	2 139	.
411 000 Darmstadt, Wissenschaftsstadt		66.29
411 000 Darmstadt, Wissenschaftsstadt		66.3
411 000 Darmstadt, Wissenschaftsstadt		L	576	399 694	399 403	291
411 000 Darmstadt, Wissenschaftsstadt		68	576	399 694	399 403	291
411 000 Darmstadt, Wissenschaftsstadt		68.1	32	51 968	51 938	30
411 000 Darmstadt, Wissenschaftsstadt		68.2	417	287 911	287 838	73
411 000 Darmstadt, Wissenschaftsstadt		68.3	127	59 815	59 627	189
411 000 Darmstadt, Wissenschaftsstadt		68.31	62	21 228	21 146	82
411 000 Darmstadt, Wissenschaftsstadt		68.32	65	38 587	38 480	107
411 000 Darmstadt, Wissenschaftsstadt		M	1 503	1 290 082	1 281 898	8 184
411 000 Darmstadt, Wissenschaftsstadt		69	266	203 520	203 392	128

6. Umsatzsteuerpflichtige und steuerbarer Umsatz in Hessen 2022 nach Verwaltungsbezirken und wirtschaftlicher Gliederung

AGS	Regierungsbezirk Kreisfreie Stadt Landkreis	WZ 2008	Steuer- pflichtige	Steuerbarer Umsatz		
				insgesamt	Lieferungen und Leistungen	Inner- gemein- schaftliche Erwerbe
			Anzahl	1 000 Euro		
411 000 Darmstadt, Wissenschaftsstadt		69.1	160	64 123	64 097	26
411 000 Darmstadt, Wissenschaftsstadt		69.10.1	47	31 584	31 569	15
411 000 Darmstadt, Wissenschaftsstadt		69.10.2	101	30 080	30 070	11
411 000 Darmstadt, Wissenschaftsstadt		69.10.3	—	—	—	—
411 000 Darmstadt, Wissenschaftsstadt		69.10.4
411 000 Darmstadt, Wissenschaftsstadt		69.10.9
411 000 Darmstadt, Wissenschaftsstadt		69.2	106	139 397	139 294	103
411 000 Darmstadt, Wissenschaftsstadt		69.20.1
411 000 Darmstadt, Wissenschaftsstadt		69.20.2
411 000 Darmstadt, Wissenschaftsstadt		69.20.3	87	136 364	136 330	34
411 000 Darmstadt, Wissenschaftsstadt		69.20.4	13	1 590	1 522	69
411 000 Darmstadt, Wissenschaftsstadt		70	279	157 543	157 055	488
411 000 Darmstadt, Wissenschaftsstadt		70.1	39	53 928	53 890	38
411 000 Darmstadt, Wissenschaftsstadt		70.10.1	7	39 228	39 212	15
411 000 Darmstadt, Wissenschaftsstadt		70.10.9	32	14 700	14 677	23
411 000 Darmstadt, Wissenschaftsstadt		70.2	240	103 615	103 165	450
411 000 Darmstadt, Wissenschaftsstadt		70.21	6	10 655	10 585	70
411 000 Darmstadt, Wissenschaftsstadt		70.22	234	92 960	92 580	380
411 000 Darmstadt, Wissenschaftsstadt		71	580	812 727	811 463	1 265
411 000 Darmstadt, Wissenschaftsstadt		71.1
411 000 Darmstadt, Wissenschaftsstadt		71.11
411 000 Darmstadt, Wissenschaftsstadt		71.11.1	184	114 947	114 918	29
411 000 Darmstadt, Wissenschaftsstadt		71.11.2	32	8 758	8 757	1
411 000 Darmstadt, Wissenschaftsstadt		71.11.3	38	28 592	28 485	107
411 000 Darmstadt, Wissenschaftsstadt		71.11.4
411 000 Darmstadt, Wissenschaftsstadt		71.12	304	448 839	448 000	840
411 000 Darmstadt, Wissenschaftsstadt		71.12.1	125	321 287	321 064	224
411 000 Darmstadt, Wissenschaftsstadt		71.12.2	90	82 368	81 779	589
411 000 Darmstadt, Wissenschaftsstadt		71.12.3	4	1 064	1 064	0
411 000 Darmstadt, Wissenschaftsstadt		71.12.9	85	44 119	44 093	26
411 000 Darmstadt, Wissenschaftsstadt		71.2
411 000 Darmstadt, Wissenschaftsstadt		72	53	39 328	33 913	5 415
411 000 Darmstadt, Wissenschaftsstadt		72.1	42	34 773	29 375	5 398
411 000 Darmstadt, Wissenschaftsstadt		72.11
411 000 Darmstadt, Wissenschaftsstadt		72.19
411 000 Darmstadt, Wissenschaftsstadt		72.2	11	4 555	4 539	16
411 000 Darmstadt, Wissenschaftsstadt		73	68	35 584	34 842	742
411 000 Darmstadt, Wissenschaftsstadt		73.1
411 000 Darmstadt, Wissenschaftsstadt		73.11	61	30 604	29 981	623
411 000 Darmstadt, Wissenschaftsstadt		73.12
411 000 Darmstadt, Wissenschaftsstadt		73.2
411 000 Darmstadt, Wissenschaftsstadt		74	243	35 845	35 714	132
411 000 Darmstadt, Wissenschaftsstadt		74.1	110	18 912	18 790	122
411 000 Darmstadt, Wissenschaftsstadt		74.10.1	29	7 718	7 663	55
411 000 Darmstadt, Wissenschaftsstadt		74.10.2	59	7 094	7 084	10
411 000 Darmstadt, Wissenschaftsstadt		74.10.3	22	4 099	4 043	56
411 000 Darmstadt, Wissenschaftsstadt		74.2	35	3 456	3 449	7
411 000 Darmstadt, Wissenschaftsstadt		74.20.1	35	3 456	3 449	7
411 000 Darmstadt, Wissenschaftsstadt		74.20.2	—	—	—	—
411 000 Darmstadt, Wissenschaftsstadt		74.3	20	2 518	2 517	1
411 000 Darmstadt, Wissenschaftsstadt		74.30.1	4	939	938	1
411 000 Darmstadt, Wissenschaftsstadt		74.30.2	16	1 579	1 579	0
411 000 Darmstadt, Wissenschaftsstadt		74.9	78	10 959	10 958	1
411 000 Darmstadt, Wissenschaftsstadt		75	14	5 535	5 520	15

6. Umsatzsteuerpflichtige und steuerbarer Umsatz in Hessen 2022 nach Verwaltungsbezirken und wirtschaftlicher Gliederung

AGS	Regierungsbezirk Kreisfreie Stadt Landkreis	WZ 2008	Steuer- pflichtige	Steuerbarer Umsatz		
				insgesamt	Lieferungen und Leistungen	Inner- gemein- schaftliche Erwerbe
			Anzahl	1 000 Euro		
411 000 Darmstadt, Wissenschaftsstadt		75.00.1	11	5 410	5 396	14
411 000 Darmstadt, Wissenschaftsstadt		75.00.9	3	125	125	1
411 000 Darmstadt, Wissenschaftsstadt		N	373	383 089	381 027	2 061
411 000 Darmstadt, Wissenschaftsstadt		77	35	.	98 201	.
411 000 Darmstadt, Wissenschaftsstadt		77.1
411 000 Darmstadt, Wissenschaftsstadt		77.11	10	2 034	2 033	1
411 000 Darmstadt, Wissenschaftsstadt		77.12
411 000 Darmstadt, Wissenschaftsstadt		77.2
411 000 Darmstadt, Wissenschaftsstadt		77.21
411 000 Darmstadt, Wissenschaftsstadt		77.22	—	—	—	—
411 000 Darmstadt, Wissenschaftsstadt		77.29	4	.	543	.
411 000 Darmstadt, Wissenschaftsstadt		77.3	17	92 545	92 545	0
411 000 Darmstadt, Wissenschaftsstadt		77.31	—	—	—	—
411 000 Darmstadt, Wissenschaftsstadt		77.32	6	1 326	1 326	0
411 000 Darmstadt, Wissenschaftsstadt		77.33
411 000 Darmstadt, Wissenschaftsstadt		77.34	—	—	—	—
411 000 Darmstadt, Wissenschaftsstadt		77.35	4	.	78 836	.
411 000 Darmstadt, Wissenschaftsstadt		77.39
411 000 Darmstadt, Wissenschaftsstadt		77.4
411 000 Darmstadt, Wissenschaftsstadt		78	27	80 142	80 114	28
411 000 Darmstadt, Wissenschaftsstadt		78.1	14	65 184	65 164	20
411 000 Darmstadt, Wissenschaftsstadt		78.2	7	.	8 778	.
411 000 Darmstadt, Wissenschaftsstadt		78.3	6	.	6 173	.
411 000 Darmstadt, Wissenschaftsstadt		79	12	.	6 521	.
411 000 Darmstadt, Wissenschaftsstadt		79.1
411 000 Darmstadt, Wissenschaftsstadt		79.11	9	.	5 729	.
411 000 Darmstadt, Wissenschaftsstadt		79.12
411 000 Darmstadt, Wissenschaftsstadt		79.9
411 000 Darmstadt, Wissenschaftsstadt		80	22	10 629	10 626	3
411 000 Darmstadt, Wissenschaftsstadt		80.1
411 000 Darmstadt, Wissenschaftsstadt		80.2
411 000 Darmstadt, Wissenschaftsstadt		80.3	—	—	—	—
411 000 Darmstadt, Wissenschaftsstadt		81	174	69 137	68 872	264
411 000 Darmstadt, Wissenschaftsstadt		81.1	70	28 345	28 309	36
411 000 Darmstadt, Wissenschaftsstadt		81.2	50	20 270	20 263	7
411 000 Darmstadt, Wissenschaftsstadt		81.21	33	13 101	13 101	0
411 000 Darmstadt, Wissenschaftsstadt		81.22	4	.	1 344	.
411 000 Darmstadt, Wissenschaftsstadt		81.22.1
411 000 Darmstadt, Wissenschaftsstadt		81.22.9
411 000 Darmstadt, Wissenschaftsstadt		81.29	13	.	5 817	.
411 000 Darmstadt, Wissenschaftsstadt		81.29.1	3	.	631	.
411 000 Darmstadt, Wissenschaftsstadt		81.29.2	3	2 841	2 833	7
411 000 Darmstadt, Wissenschaftsstadt		81.29.9	7	.	2 353	.
411 000 Darmstadt, Wissenschaftsstadt		81.3	54	20 522	20 301	221
411 000 Darmstadt, Wissenschaftsstadt		81.30.1	50	17 522	17 510	11
411 000 Darmstadt, Wissenschaftsstadt		81.30.9	4	3 000	2 791	210
411 000 Darmstadt, Wissenschaftsstadt		82	103	117 592	116 692	900
411 000 Darmstadt, Wissenschaftsstadt		82.1
411 000 Darmstadt, Wissenschaftsstadt		82.11	15	3 858	3 153	705
411 000 Darmstadt, Wissenschaftsstadt		82.19
411 000 Darmstadt, Wissenschaftsstadt		82.2
411 000 Darmstadt, Wissenschaftsstadt		82.3	17	15 696	15 663	34
411 000 Darmstadt, Wissenschaftsstadt		82.9	63	96 635	96 474	161
411 000 Darmstadt, Wissenschaftsstadt		82.91

6. Umsatzsteuerpflichtige und steuerbarer Umsatz in Hessen 2022 nach Verwaltungsbezirken und wirtschaftlicher Gliederung

AGS	Regierungsbezirk Kreisfreie Stadt Landkreis	WZ 2008	Steuer- pflichtige	Steuerbarer Umsatz		
				insgesamt	Lieferungen und Leistungen	Inner- gemein- schaftliche Erwerbe
			Anzahl	1 000 Euro		
411 000 Darmstadt, Wissenschaftsstadt		82.91.1	•	•	•	•
411 000 Darmstadt, Wissenschaftsstadt		82.91.2	•	•	•	•
411 000 Darmstadt, Wissenschaftsstadt		82.92	•	•	•	•
411 000 Darmstadt, Wissenschaftsstadt		82.99	54	26 592	26 483	110
411 000 Darmstadt, Wissenschaftsstadt		82.99.1	•	•	•	•
411 000 Darmstadt, Wissenschaftsstadt		82.99.9	•	•	•	•
411 000 Darmstadt, Wissenschaftsstadt		O	—	—	—	—
411 000 Darmstadt, Wissenschaftsstadt		P	119	59 522	57 798	1 725
411 000 Darmstadt, Wissenschaftsstadt		85	119	59 522	57 798	1 725
411 000 Darmstadt, Wissenschaftsstadt		85.1	—	—	—	—
411 000 Darmstadt, Wissenschaftsstadt		85.2	—	—	—	—
411 000 Darmstadt, Wissenschaftsstadt		85.3	•	•	•	•
411 000 Darmstadt, Wissenschaftsstadt		85.31	—	—	—	—
411 000 Darmstadt, Wissenschaftsstadt		85.32	•	•	•	•
411 000 Darmstadt, Wissenschaftsstadt		85.4	•	•	•	•
411 000 Darmstadt, Wissenschaftsstadt		85.41	4	•	342	•
411 000 Darmstadt, Wissenschaftsstadt		85.42	•	•	•	•
411 000 Darmstadt, Wissenschaftsstadt		85.42.1	•	•	•	•
411 000 Darmstadt, Wissenschaftsstadt		85.42.2	—	—	—	—
411 000 Darmstadt, Wissenschaftsstadt		85.42.3	—	—	—	—
411 000 Darmstadt, Wissenschaftsstadt		85.42.4	•	•	•	•
411 000 Darmstadt, Wissenschaftsstadt		85.5	109	17 086	16 931	155
411 000 Darmstadt, Wissenschaftsstadt		85.51	26	2 594	2 525	69
411 000 Darmstadt, Wissenschaftsstadt		85.52	8	3 392	3 308	84
411 000 Darmstadt, Wissenschaftsstadt		85.53	22	5 290	5 290	0
411 000 Darmstadt, Wissenschaftsstadt		85.59	53	5 809	5 808	1
411 000 Darmstadt, Wissenschaftsstadt		85.59.1	3	•	354	•
411 000 Darmstadt, Wissenschaftsstadt		85.59.2	25	•	3 484	•
411 000 Darmstadt, Wissenschaftsstadt		85.59.9	25	1 970	1 969	0
411 000 Darmstadt, Wissenschaftsstadt		85.6	—	—	—	—
411 000 Darmstadt, Wissenschaftsstadt		Q	140	554 365	554 113	252
411 000 Darmstadt, Wissenschaftsstadt		86	122	427 088	426 839	249
411 000 Darmstadt, Wissenschaftsstadt		86.1	5	368 067	367 843	224
411 000 Darmstadt, Wissenschaftsstadt		86.10.1	5	368 067	367 843	224
411 000 Darmstadt, Wissenschaftsstadt		86.10.2	—	—	—	—
411 000 Darmstadt, Wissenschaftsstadt		86.10.3	—	—	—	—
411 000 Darmstadt, Wissenschaftsstadt		86.2	57	41 814	41 798	16
411 000 Darmstadt, Wissenschaftsstadt		86.21	7	•	927	•
411 000 Darmstadt, Wissenschaftsstadt		86.22	21	12 750	12 734	16
411 000 Darmstadt, Wissenschaftsstadt		86.23	29	•	28 137	•
411 000 Darmstadt, Wissenschaftsstadt		86.9	60	17 207	17 199	9
411 000 Darmstadt, Wissenschaftsstadt		86.90.1	14	1 803	1 802	1
411 000 Darmstadt, Wissenschaftsstadt		86.90.2	13	•	2 029	•
411 000 Darmstadt, Wissenschaftsstadt		86.90.3	5	•	534	•
411 000 Darmstadt, Wissenschaftsstadt		86.90.9	28	12 841	12 834	7
411 000 Darmstadt, Wissenschaftsstadt		87	•	•	•	•
411 000 Darmstadt, Wissenschaftsstadt		87.1	•	•	•	•
411 000 Darmstadt, Wissenschaftsstadt		87.2	•	•	•	•
411 000 Darmstadt, Wissenschaftsstadt		87.3	•	•	•	•
411 000 Darmstadt, Wissenschaftsstadt		87.9	—	—	—	—
411 000 Darmstadt, Wissenschaftsstadt		88	•	•	•	•
411 000 Darmstadt, Wissenschaftsstadt		88.1	•	•	•	•
411 000 Darmstadt, Wissenschaftsstadt		88.10.1	•	•	•	•
411 000 Darmstadt, Wissenschaftsstadt		88.10.2	•	•	•	•

6. Umsatzsteuerpflichtige und steuerbarer Umsatz in Hessen 2022 nach Verwaltungsbezirken und wirtschaftlicher Gliederung

AGS	Regierungsbezirk Kreisfreie Stadt Landkreis	WZ 2008	Steuer- pflichtige	Steuerbarer Umsatz		
				insgesamt	Lieferungen und Leistungen	Inner- gemein- schaftliche Erwerbe
			Anzahl	1 000 Euro		
411 000	Darmstadt, Wissenschaftsstadt	88.9	12	36 054	36 051	3
411 000	Darmstadt, Wissenschaftsstadt	88.91	—	—	—	—
411 000	Darmstadt, Wissenschaftsstadt	88.99	12	36 054	36 051	3
411 000	Darmstadt, Wissenschaftsstadt	R	193	89 706	89 329	377
411 000	Darmstadt, Wissenschaftsstadt	90	122	18 820	18 775	45
411 000	Darmstadt, Wissenschaftsstadt	90.01	29	2 117	2 113	5
411 000	Darmstadt, Wissenschaftsstadt	90.01.1	•	•	•	•
411 000	Darmstadt, Wissenschaftsstadt	90.01.2	•	•	•	•
411 000	Darmstadt, Wissenschaftsstadt	90.01.3	•	•	•	•
411 000	Darmstadt, Wissenschaftsstadt	90.01.4	25	1 906	1 901	5
411 000	Darmstadt, Wissenschaftsstadt	90.02	10	1 550	1 536	14
411 000	Darmstadt, Wissenschaftsstadt	90.03	74	4 748	4 747	0
411 000	Darmstadt, Wissenschaftsstadt	90.03.1	3	•	111	•
411 000	Darmstadt, Wissenschaftsstadt	90.03.2	17	•	1 471	•
411 000	Darmstadt, Wissenschaftsstadt	90.03.3	14	904	904	0
411 000	Darmstadt, Wissenschaftsstadt	90.03.4	—	—	—	—
411 000	Darmstadt, Wissenschaftsstadt	90.03.5	40	2 261	2 261	0
411 000	Darmstadt, Wissenschaftsstadt	90.04	9	10 405	10 379	26
411 000	Darmstadt, Wissenschaftsstadt	90.04.1	6	6 065	6 065	1
411 000	Darmstadt, Wissenschaftsstadt	90.04.2	•	•	•	•
411 000	Darmstadt, Wissenschaftsstadt	90.04.3	•	•	•	•
411 000	Darmstadt, Wissenschaftsstadt	91	•	•	•	•
411 000	Darmstadt, Wissenschaftsstadt	91.01	—	—	—	—
411 000	Darmstadt, Wissenschaftsstadt	91.02	—	—	—	—
411 000	Darmstadt, Wissenschaftsstadt	91.03	—	—	—	—
411 000	Darmstadt, Wissenschaftsstadt	91.04	•	•	•	•
411 000	Darmstadt, Wissenschaftsstadt	92	•	•	•	•
411 000	Darmstadt, Wissenschaftsstadt	92.00.1	•	•	•	•
411 000	Darmstadt, Wissenschaftsstadt	92.00.2	—	—	—	—
411 000	Darmstadt, Wissenschaftsstadt	92.00.3	—	—	—	—
411 000	Darmstadt, Wissenschaftsstadt	93	61	69 177	68 860	316
411 000	Darmstadt, Wissenschaftsstadt	93.1	47	63 379	63 108	271
411 000	Darmstadt, Wissenschaftsstadt	93.11	9	6 584	6 565	19
411 000	Darmstadt, Wissenschaftsstadt	93.12	•	•	•	•
411 000	Darmstadt, Wissenschaftsstadt	93.13	11	20 120	19 976	144
411 000	Darmstadt, Wissenschaftsstadt	93.19	•	•	•	•
411 000	Darmstadt, Wissenschaftsstadt	93.2	14	5 798	5 752	46
411 000	Darmstadt, Wissenschaftsstadt	93.21	6	2 780	2 742	38
411 000	Darmstadt, Wissenschaftsstadt	93.29	8	3 017	3 010	7
411 000	Darmstadt, Wissenschaftsstadt	S	291	82 759	82 278	481
411 000	Darmstadt, Wissenschaftsstadt	94	41	45 598	45 494	104
411 000	Darmstadt, Wissenschaftsstadt	94.1	4	•	1 425	•
411 000	Darmstadt, Wissenschaftsstadt	94.11	•	•	•	•
411 000	Darmstadt, Wissenschaftsstadt	94.12	•	•	•	•
411 000	Darmstadt, Wissenschaftsstadt	94.2	—	—	—	—
411 000	Darmstadt, Wissenschaftsstadt	94.9	37	•	44 069	•
411 000	Darmstadt, Wissenschaftsstadt	94.91	•	•	•	•
411 000	Darmstadt, Wissenschaftsstadt	94.92	—	—	—	—
411 000	Darmstadt, Wissenschaftsstadt	94.99	•	•	•	•
411 000	Darmstadt, Wissenschaftsstadt	94.99.1	19	18 637	18 548	89
411 000	Darmstadt, Wissenschaftsstadt	94.99.2	•	•	•	•
411 000	Darmstadt, Wissenschaftsstadt	94.99.3	•	•	•	•
411 000	Darmstadt, Wissenschaftsstadt	94.99.4	—	—	—	—
411 000	Darmstadt, Wissenschaftsstadt	94.99.9	13	21 646	21 631	15

6. Umsatzsteuerpflichtige und steuerbarer Umsatz in Hessen 2022 nach Verwaltungsbezirken und wirtschaftlicher Gliederung

AGS	Regierungsbezirk Kreisfreie Stadt Landkreis	WZ 2008	Steuer- pflichtige	Steuerbarer Umsatz		
				insgesamt	Lieferungen und Leistungen	Inner- gemein- schaftliche Erwerbe
			Anzahl	1 000 Euro		
411 000	Darmstadt, Wissenschaftsstadt	95	16	3 414	3 353	61
411 000	Darmstadt, Wissenschaftsstadt	95.1	•	•	•	•
411 000	Darmstadt, Wissenschaftsstadt	95.11	•	•	•	•
411 000	Darmstadt, Wissenschaftsstadt	95.12	—	—	—	—
411 000	Darmstadt, Wissenschaftsstadt	95.2	•	•	•	•
411 000	Darmstadt, Wissenschaftsstadt	95.21	—	—	—	—
411 000	Darmstadt, Wissenschaftsstadt	95.22	•	•	•	•
411 000	Darmstadt, Wissenschaftsstadt	95.23	•	•	•	•
411 000	Darmstadt, Wissenschaftsstadt	95.24	•	•	•	•
411 000	Darmstadt, Wissenschaftsstadt	95.25	•	•	•	•
411 000	Darmstadt, Wissenschaftsstadt	95.29	7	764	723	41
411 000	Darmstadt, Wissenschaftsstadt	96	234	33 747	33 431	316
411 000	Darmstadt, Wissenschaftsstadt	96.01	•	•	•	•
411 000	Darmstadt, Wissenschaftsstadt	96.02	152	18 525	18 319	206
411 000	Darmstadt, Wissenschaftsstadt	96.02.1	102	14 475	14 361	114
411 000	Darmstadt, Wissenschaftsstadt	96.02.2	50	4 049	3 957	92
411 000	Darmstadt, Wissenschaftsstadt	96.03	9	6 022	6 001	21
411 000	Darmstadt, Wissenschaftsstadt	96.03.1	9	6 022	6 001	21
411 000	Darmstadt, Wissenschaftsstadt	96.03.2	—	—	—	—
411 000	Darmstadt, Wissenschaftsstadt	96.04	•	•	•	•
411 000	Darmstadt, Wissenschaftsstadt	96.09	62	6 468	6 411	57
412 000	Frankfurt am Main, Stadt	A - S	32 517	392 162 720	379 315 067	12 847 652
412 000	Frankfurt am Main, Stadt	A	73	30 783	30 159	624
412 000	Frankfurt am Main, Stadt	01	•	•	•	•
412 000	Frankfurt am Main, Stadt	01.1	20	14 522	14 126	395
412 000	Frankfurt am Main, Stadt	01.11	11	4 341	4 264	77
412 000	Frankfurt am Main, Stadt	01.12	—	—	—	—
412 000	Frankfurt am Main, Stadt	01.13	4	9 361	9 125	236
412 000	Frankfurt am Main, Stadt	01.13.1	4	9 361	9 125	236
412 000	Frankfurt am Main, Stadt	01.13.2	—	—	—	—
412 000	Frankfurt am Main, Stadt	01.14	—	—	—	—
412 000	Frankfurt am Main, Stadt	01.15	—	—	—	—
412 000	Frankfurt am Main, Stadt	01.16	—	—	—	—
412 000	Frankfurt am Main, Stadt	01.19	5	820	737	82
412 000	Frankfurt am Main, Stadt	01.19.1	•	•	•	•
412 000	Frankfurt am Main, Stadt	01.19.2	—	—	—	—
412 000	Frankfurt am Main, Stadt	01.19.9	•	•	•	•
412 000	Frankfurt am Main, Stadt	01.2	3	1 118	1 115	3
412 000	Frankfurt am Main, Stadt	01.21	•	•	•	•
412 000	Frankfurt am Main, Stadt	01.22	—	—	—	—
412 000	Frankfurt am Main, Stadt	01.23	—	—	—	—
412 000	Frankfurt am Main, Stadt	01.24	•	•	•	•
412 000	Frankfurt am Main, Stadt	01.25	—	—	—	—
412 000	Frankfurt am Main, Stadt	01.25.1	—	—	—	—
412 000	Frankfurt am Main, Stadt	01.25.9	—	—	—	—
412 000	Frankfurt am Main, Stadt	01.26	—	—	—	—
412 000	Frankfurt am Main, Stadt	01.27	—	—	—	—
412 000	Frankfurt am Main, Stadt	01.28	—	—	—	—
412 000	Frankfurt am Main, Stadt	01.29	—	—	—	—
412 000	Frankfurt am Main, Stadt	01.3	•	•	•	•
412 000	Frankfurt am Main, Stadt	01.30.1	•	•	•	•
412 000	Frankfurt am Main, Stadt	01.30.2	—	—	—	—
412 000	Frankfurt am Main, Stadt	01.4	10	4 283	4 279	5
412 000	Frankfurt am Main, Stadt	01.41	—	—	—	—

6. Umsatzsteuerpflichtige und steuerbarer Umsatz in Hessen 2022 nach Verwaltungsbezirken und wirtschaftlicher Gliederung

AGS	Regierungsbezirk Kreisfreie Stadt Landkreis	WZ 2008	Steuer- pflichtige	Steuerbarer Umsatz		
				insgesamt	Lieferungen und Leistungen	Inner- gemein- schaftliche Erwerbe
			Anzahl	1 000 Euro		
412 000	Frankfurt am Main, Stadt	01.42	•	•	•	•
412 000	Frankfurt am Main, Stadt	01.43	•	•	•	•
412 000	Frankfurt am Main, Stadt	01.44	—	—	—	—
412 000	Frankfurt am Main, Stadt	01.45	—	—	—	—
412 000	Frankfurt am Main, Stadt	01.46	—	—	—	—
412 000	Frankfurt am Main, Stadt	01.47	—	—	—	—
412 000	Frankfurt am Main, Stadt	01.49	5	877	872	5
412 000	Frankfurt am Main, Stadt	01.5	14	4 997	4 967	30
412 000	Frankfurt am Main, Stadt	01.6	16	3 575	3 564	11
412 000	Frankfurt am Main, Stadt	01.61	8	2 569	2 559	10
412 000	Frankfurt am Main, Stadt	01.62	5	•	630	•
412 000	Frankfurt am Main, Stadt	01.63	—	—	—	—
412 000	Frankfurt am Main, Stadt	01.64	3	•	375	•
412 000	Frankfurt am Main, Stadt	01.7	—	—	—	—
412 000	Frankfurt am Main, Stadt	02	8	1 848	1 716	133
412 000	Frankfurt am Main, Stadt	02.1	•	•	•	•
412 000	Frankfurt am Main, Stadt	02.2	—	—	—	—
412 000	Frankfurt am Main, Stadt	02.3	—	—	—	—
412 000	Frankfurt am Main, Stadt	02.4	•	•	•	•
412 000	Frankfurt am Main, Stadt	03	•	•	•	•
412 000	Frankfurt am Main, Stadt	03.1	•	•	•	•
412 000	Frankfurt am Main, Stadt	03.11	—	—	—	—
412 000	Frankfurt am Main, Stadt	03.12	•	•	•	•
412 000	Frankfurt am Main, Stadt	03.2	—	—	—	—
412 000	Frankfurt am Main, Stadt	03.21	—	—	—	—
412 000	Frankfurt am Main, Stadt	03.22	—	—	—	—
412 000	Frankfurt am Main, Stadt	B	3	2 056	2 053	3
412 000	Frankfurt am Main, Stadt	05	—	—	—	—
412 000	Frankfurt am Main, Stadt	05.1	—	—	—	—
412 000	Frankfurt am Main, Stadt	05.2	—	—	—	—
412 000	Frankfurt am Main, Stadt	06	—	—	—	—
412 000	Frankfurt am Main, Stadt	06.1	—	—	—	—
412 000	Frankfurt am Main, Stadt	06.2	—	—	—	—
412 000	Frankfurt am Main, Stadt	07	—	—	—	—
412 000	Frankfurt am Main, Stadt	07.1	—	—	—	—
412 000	Frankfurt am Main, Stadt	07.2	—	—	—	—
412 000	Frankfurt am Main, Stadt	07.21	—	—	—	—
412 000	Frankfurt am Main, Stadt	07.29	—	—	—	—
412 000	Frankfurt am Main, Stadt	08	•	•	•	•
412 000	Frankfurt am Main, Stadt	08.1	•	•	•	•
412 000	Frankfurt am Main, Stadt	08.11	•	•	•	•
412 000	Frankfurt am Main, Stadt	08.12	—	—	—	—
412 000	Frankfurt am Main, Stadt	08.9	•	•	•	•
412 000	Frankfurt am Main, Stadt	08.91	—	—	—	—
412 000	Frankfurt am Main, Stadt	08.92	—	—	—	—
412 000	Frankfurt am Main, Stadt	08.93	—	—	—	—
412 000	Frankfurt am Main, Stadt	08.99	•	•	•	•
412 000	Frankfurt am Main, Stadt	09	•	•	•	•
412 000	Frankfurt am Main, Stadt	09.1	•	•	•	•
412 000	Frankfurt am Main, Stadt	09.9	—	—	—	—
412 000	Frankfurt am Main, Stadt	C	1 002	30 250 552	24 233 156	6 017 396
412 000	Frankfurt am Main, Stadt	10	169	8 326 435	6 883 994	1 442 441
412 000	Frankfurt am Main, Stadt	10.1	47	85 587	72 192	13 395
412 000	Frankfurt am Main, Stadt	10.11	•	•	•	•

6. Umsatzsteuerpflichtige und steuerbarer Umsatz in Hessen 2022 nach Verwaltungsbezirken und wirtschaftlicher Gliederung

AGS	Regierungsbezirk Kreisfreie Stadt Landkreis	WZ 2008	Steuer- pflichtige	Steuerbarer Umsatz		
				insgesamt	Lieferungen und Leistungen	Inner- gemein- schaftliche Erwerbe
			Anzahl	1 000 Euro		
412 000	Frankfurt am Main, Stadt	10.12	•	•	•	•
412 000	Frankfurt am Main, Stadt	10.13	43	•	63 972	•
412 000	Frankfurt am Main, Stadt	10.2	—	—	—	—
412 000	Frankfurt am Main, Stadt	10.3	•	•	•	•
412 000	Frankfurt am Main, Stadt	10.31	—	—	—	—
412 000	Frankfurt am Main, Stadt	10.32	•	•	•	•
412 000	Frankfurt am Main, Stadt	10.39	•	•	•	•
412 000	Frankfurt am Main, Stadt	10.4	—	—	—	—
412 000	Frankfurt am Main, Stadt	10.41	—	—	—	—
412 000	Frankfurt am Main, Stadt	10.42	—	—	—	—
412 000	Frankfurt am Main, Stadt	10.5	5	5 325	5 233	91
412 000	Frankfurt am Main, Stadt	10.51	•	•	•	•
412 000	Frankfurt am Main, Stadt	10.52	•	•	•	•
412 000	Frankfurt am Main, Stadt	10.6	—	—	—	—
412 000	Frankfurt am Main, Stadt	10.61	—	—	—	—
412 000	Frankfurt am Main, Stadt	10.62	—	—	—	—
412 000	Frankfurt am Main, Stadt	10.7	77	79 467	79 162	305
412 000	Frankfurt am Main, Stadt	10.71	74	78 088	77 798	291
412 000	Frankfurt am Main, Stadt	10.72	•	•	•	•
412 000	Frankfurt am Main, Stadt	10.73	•	•	•	•
412 000	Frankfurt am Main, Stadt	10.8	35	8 148 325	6 721 636	1 426 689
412 000	Frankfurt am Main, Stadt	10.81	—	—	—	—
412 000	Frankfurt am Main, Stadt	10.82	•	•	•	•
412 000	Frankfurt am Main, Stadt	10.83	9	15 424	14 490	934
412 000	Frankfurt am Main, Stadt	10.84	•	•	•	•
412 000	Frankfurt am Main, Stadt	10.85	•	•	•	•
412 000	Frankfurt am Main, Stadt	10.86	•	•	•	•
412 000	Frankfurt am Main, Stadt	10.89	13	112 605	90 715	21 890
412 000	Frankfurt am Main, Stadt	10.9	•	•	•	•
412 000	Frankfurt am Main, Stadt	10.91	—	—	—	—
412 000	Frankfurt am Main, Stadt	10.92	•	•	•	•
412 000	Frankfurt am Main, Stadt	11	16	19 906	17 682	2 223
412 000	Frankfurt am Main, Stadt	11.01	3	758	755	3
412 000	Frankfurt am Main, Stadt	11.02	•	•	•	•
412 000	Frankfurt am Main, Stadt	11.03	•	•	•	•
412 000	Frankfurt am Main, Stadt	11.04	—	—	—	—
412 000	Frankfurt am Main, Stadt	11.05	5	1 218	1 217	1
412 000	Frankfurt am Main, Stadt	11.06	—	—	—	—
412 000	Frankfurt am Main, Stadt	11.07	•	•	•	•
412 000	Frankfurt am Main, Stadt	12	•	•	•	•
412 000	Frankfurt am Main, Stadt	13	25	13 486	11 271	2 215
412 000	Frankfurt am Main, Stadt	13.1	—	—	—	—
412 000	Frankfurt am Main, Stadt	13.2	•	•	•	•
412 000	Frankfurt am Main, Stadt	13.3	14	10 791	8 837	1 954
412 000	Frankfurt am Main, Stadt	13.9	•	•	•	•
412 000	Frankfurt am Main, Stadt	13.91	—	—	—	—
412 000	Frankfurt am Main, Stadt	13.92	•	•	•	•
412 000	Frankfurt am Main, Stadt	13.93	•	•	•	•
412 000	Frankfurt am Main, Stadt	13.94	—	—	—	—
412 000	Frankfurt am Main, Stadt	13.95	—	—	—	—
412 000	Frankfurt am Main, Stadt	13.96	—	—	—	—
412 000	Frankfurt am Main, Stadt	13.99	6	479	472	7
412 000	Frankfurt am Main, Stadt	14	34	10 497	9 129	1 368
412 000	Frankfurt am Main, Stadt	14.1	28	10 015	8 657	1 358

6. Umsatzsteuerpflichtige und steuerbarer Umsatz in Hessen 2022 nach Verwaltungsbezirken und wirtschaftlicher Gliederung

AGS	Regierungsbezirk Kreisfreie Stadt Landkreis	WZ 2008	Steuer- pflichtige	Steuerbarer Umsatz		
				insgesamt	Lieferungen und Leistungen	Inner- gemein- schaftliche Erwerbe
			Anzahl	1 000 Euro		
412 000	Frankfurt am Main, Stadt	14.11	—	—	—	—
412 000	Frankfurt am Main, Stadt	14.12	•	•	•	•
412 000	Frankfurt am Main, Stadt	14.13	17	5 618	4 781	837
412 000	Frankfurt am Main, Stadt	14.14	•	•	•	•
412 000	Frankfurt am Main, Stadt	14.19	8	920	751	168
412 000	Frankfurt am Main, Stadt	14.2	6	482	472	10
412 000	Frankfurt am Main, Stadt	14.3	—	—	—	—
412 000	Frankfurt am Main, Stadt	14.31	—	—	—	—
412 000	Frankfurt am Main, Stadt	14.39	—	—	—	—
412 000	Frankfurt am Main, Stadt	15	9	1 979	1 807	172
412 000	Frankfurt am Main, Stadt	15.1	•	•	•	•
412 000	Frankfurt am Main, Stadt	15.11	—	—	—	—
412 000	Frankfurt am Main, Stadt	15.12	•	•	•	•
412 000	Frankfurt am Main, Stadt	15.2	•	•	•	•
412 000	Frankfurt am Main, Stadt	16	42	22 276	20 931	1 345
412 000	Frankfurt am Main, Stadt	16.1	6	1 303	1 299	3
412 000	Frankfurt am Main, Stadt	16.2	36	20 973	19 632	1 342
412 000	Frankfurt am Main, Stadt	16.21	•	•	•	•
412 000	Frankfurt am Main, Stadt	16.22	—	—	—	—
412 000	Frankfurt am Main, Stadt	16.23	31	18 245	16 914	1 331
412 000	Frankfurt am Main, Stadt	16.24	—	—	—	—
412 000	Frankfurt am Main, Stadt	16.29	•	•	•	•
412 000	Frankfurt am Main, Stadt	17	5	•	3 596	•
412 000	Frankfurt am Main, Stadt	17.1	•	•	•	•
412 000	Frankfurt am Main, Stadt	17.11	•	•	•	•
412 000	Frankfurt am Main, Stadt	17.12	—	—	—	—
412 000	Frankfurt am Main, Stadt	17.2	•	•	•	•
412 000	Frankfurt am Main, Stadt	17.21	•	•	•	•
412 000	Frankfurt am Main, Stadt	17.22	•	•	•	•
412 000	Frankfurt am Main, Stadt	17.23	•	•	•	•
412 000	Frankfurt am Main, Stadt	17.24	—	—	—	—
412 000	Frankfurt am Main, Stadt	17.29	—	—	—	—
412 000	Frankfurt am Main, Stadt	18	78	62 910	62 244	666
412 000	Frankfurt am Main, Stadt	18.1	73	61 959	61 321	638
412 000	Frankfurt am Main, Stadt	18.11	•	•	•	•
412 000	Frankfurt am Main, Stadt	18.12	43	39 561	39 155	406
412 000	Frankfurt am Main, Stadt	18.13	22	16 748	16 745	3
412 000	Frankfurt am Main, Stadt	18.14	•	•	•	•
412 000	Frankfurt am Main, Stadt	18.2	5	951	923	28
412 000	Frankfurt am Main, Stadt	19	•	•	•	•
412 000	Frankfurt am Main, Stadt	19.1	—	—	—	—
412 000	Frankfurt am Main, Stadt	19.2	•	•	•	•
412 000	Frankfurt am Main, Stadt	20	45	4 931 116	4 270 267	660 849
412 000	Frankfurt am Main, Stadt	20.1	20	4 588 587	3 978 042	610 545
412 000	Frankfurt am Main, Stadt	20.11	—	—	—	—
412 000	Frankfurt am Main, Stadt	20.12	•	•	•	•
412 000	Frankfurt am Main, Stadt	20.13	•	•	•	•
412 000	Frankfurt am Main, Stadt	20.14	10	3 066 692	2 734 448	332 244
412 000	Frankfurt am Main, Stadt	20.15	•	•	•	•
412 000	Frankfurt am Main, Stadt	20.16	•	•	•	•
412 000	Frankfurt am Main, Stadt	20.17	—	—	—	—
412 000	Frankfurt am Main, Stadt	20.2	•	•	•	•
412 000	Frankfurt am Main, Stadt	20.3	•	•	•	•
412 000	Frankfurt am Main, Stadt	20.4	•	•	•	•

6. Umsatzsteuerpflichtige und steuerbarer Umsatz in Hessen 2022 nach Verwaltungsbezirken und wirtschaftlicher Gliederung

AGS	Regierungsbezirk Kreisfreie Stadt Landkreis	WZ 2008	Steuer- pflichtige	Steuerbarer Umsatz		
				insgesamt	Lieferungen und Leistungen	Inner- gemein- schaftliche Erwerbe
			Anzahl	1 000 Euro		
412 000	Frankfurt am Main, Stadt	20.41	—	—	—	—
412 000	Frankfurt am Main, Stadt	20.42	•	•	•	•
412 000	Frankfurt am Main, Stadt	20.5	8	88 842	79 246	9 595
412 000	Frankfurt am Main, Stadt	20.51	•	•	•	•
412 000	Frankfurt am Main, Stadt	20.52	•	•	•	•
412 000	Frankfurt am Main, Stadt	20.53	—	—	—	—
412 000	Frankfurt am Main, Stadt	20.59	•	•	•	•
412 000	Frankfurt am Main, Stadt	20.6	—	—	—	—
412 000	Frankfurt am Main, Stadt	21	9	4 872 127	3 930 368	941 759
412 000	Frankfurt am Main, Stadt	21.1	•	•	•	•
412 000	Frankfurt am Main, Stadt	21.2	•	•	•	•
412 000	Frankfurt am Main, Stadt	22	14	50 622	43 097	7 525
412 000	Frankfurt am Main, Stadt	22.1	•	•	•	•
412 000	Frankfurt am Main, Stadt	22.11	•	•	•	•
412 000	Frankfurt am Main, Stadt	22.19	•	•	•	•
412 000	Frankfurt am Main, Stadt	22.2	•	•	•	•
412 000	Frankfurt am Main, Stadt	22.21	•	•	•	•
412 000	Frankfurt am Main, Stadt	22.22	•	•	•	•
412 000	Frankfurt am Main, Stadt	22.23	4	•	738	•
412 000	Frankfurt am Main, Stadt	22.29	3	2 964	2 794	170
412 000	Frankfurt am Main, Stadt	23	37	70 485	68 606	1 879
412 000	Frankfurt am Main, Stadt	23.1	•	•	•	•
412 000	Frankfurt am Main, Stadt	23.11	•	•	•	•
412 000	Frankfurt am Main, Stadt	23.12	•	•	•	•
412 000	Frankfurt am Main, Stadt	23.13	—	—	—	—
412 000	Frankfurt am Main, Stadt	23.14	—	—	—	—
412 000	Frankfurt am Main, Stadt	23.19	3	1 348	1 348	0
412 000	Frankfurt am Main, Stadt	23.2	—	—	—	—
412 000	Frankfurt am Main, Stadt	23.3	•	•	•	•
412 000	Frankfurt am Main, Stadt	23.31	•	•	•	•
412 000	Frankfurt am Main, Stadt	23.32	•	•	•	•
412 000	Frankfurt am Main, Stadt	23.4	5	1 877	1 866	10
412 000	Frankfurt am Main, Stadt	23.41	•	•	•	•
412 000	Frankfurt am Main, Stadt	23.42	•	•	•	•
412 000	Frankfurt am Main, Stadt	23.43	•	•	•	•
412 000	Frankfurt am Main, Stadt	23.44	—	—	—	—
412 000	Frankfurt am Main, Stadt	23.49	•	•	•	•
412 000	Frankfurt am Main, Stadt	23.5	—	—	—	—
412 000	Frankfurt am Main, Stadt	23.51	—	—	—	—
412 000	Frankfurt am Main, Stadt	23.52	—	—	—	—
412 000	Frankfurt am Main, Stadt	23.6	•	•	•	•
412 000	Frankfurt am Main, Stadt	23.61	—	—	—	—
412 000	Frankfurt am Main, Stadt	23.62	—	—	—	—
412 000	Frankfurt am Main, Stadt	23.63	•	•	•	•
412 000	Frankfurt am Main, Stadt	23.64	•	•	•	•
412 000	Frankfurt am Main, Stadt	23.65	—	—	—	—
412 000	Frankfurt am Main, Stadt	23.69	•	•	•	•
412 000	Frankfurt am Main, Stadt	23.7	20	8 278	8 252	26
412 000	Frankfurt am Main, Stadt	23.9	•	•	•	•
412 000	Frankfurt am Main, Stadt	23.91	—	—	—	—
412 000	Frankfurt am Main, Stadt	23.99	•	•	•	•
412 000	Frankfurt am Main, Stadt	24	4	21 542	20 758	784
412 000	Frankfurt am Main, Stadt	24.1	—	—	—	—
412 000	Frankfurt am Main, Stadt	24.2	—	—	—	—

6. Umsatzsteuerpflichtige und steuerbarer Umsatz in Hessen 2022 nach Verwaltungsbezirken und wirtschaftlicher Gliederung

AGS	Regierungsbezirk Kreisfreie Stadt Landkreis	WZ 2008	Steuer- pflichtige	Steuerbarer Umsatz		
				insgesamt	Lieferungen und Leistungen	Inner- gemein- schaftliche Erwerbe
			Anzahl	1 000 Euro		
412 000	Frankfurt am Main, Stadt	24.3	—	—	—	—
412 000	Frankfurt am Main, Stadt	24.31	—	—	—	—
412 000	Frankfurt am Main, Stadt	24.32	—	—	—	—
412 000	Frankfurt am Main, Stadt	24.33	—	—	—	—
412 000	Frankfurt am Main, Stadt	24.34	—	—	—	—
412 000	Frankfurt am Main, Stadt	24.4	•	•	•	•
412 000	Frankfurt am Main, Stadt	24.41	•	•	•	•
412 000	Frankfurt am Main, Stadt	24.42	—	—	—	—
412 000	Frankfurt am Main, Stadt	24.43	—	—	—	—
412 000	Frankfurt am Main, Stadt	24.44	•	•	•	•
412 000	Frankfurt am Main, Stadt	24.45	•	•	•	•
412 000	Frankfurt am Main, Stadt	24.46	—	—	—	—
412 000	Frankfurt am Main, Stadt	24.5	•	•	•	•
412 000	Frankfurt am Main, Stadt	24.51	—	—	—	—
412 000	Frankfurt am Main, Stadt	24.52	—	—	—	—
412 000	Frankfurt am Main, Stadt	24.53	•	•	•	•
412 000	Frankfurt am Main, Stadt	24.54	—	—	—	—
412 000	Frankfurt am Main, Stadt	25	96	109 273	102 797	6 476
412 000	Frankfurt am Main, Stadt	25.1	22	29 751	26 883	2 868
412 000	Frankfurt am Main, Stadt	25.11	11	14 140	13 429	711
412 000	Frankfurt am Main, Stadt	25.12	11	15 611	13 454	2 157
412 000	Frankfurt am Main, Stadt	25.2	•	•	•	•
412 000	Frankfurt am Main, Stadt	25.21	•	•	•	•
412 000	Frankfurt am Main, Stadt	25.29	—	—	—	—
412 000	Frankfurt am Main, Stadt	25.3	—	—	—	—
412 000	Frankfurt am Main, Stadt	25.4	•	•	•	•
412 000	Frankfurt am Main, Stadt	25.5	•	•	•	•
412 000	Frankfurt am Main, Stadt	25.6	49	43 004	42 925	79
412 000	Frankfurt am Main, Stadt	25.61	4	1 023	1 023	0
412 000	Frankfurt am Main, Stadt	25.62	45	41 981	41 902	79
412 000	Frankfurt am Main, Stadt	25.7	13	6 665	6 600	65
412 000	Frankfurt am Main, Stadt	25.71	•	•	•	•
412 000	Frankfurt am Main, Stadt	25.72	6	4 862	4 846	15
412 000	Frankfurt am Main, Stadt	25.73	•	•	•	•
412 000	Frankfurt am Main, Stadt	25.73.1	3	1 412	1 366	45
412 000	Frankfurt am Main, Stadt	25.73.2	—	—	—	—
412 000	Frankfurt am Main, Stadt	25.73.3	—	—	—	—
412 000	Frankfurt am Main, Stadt	25.73.4	—	—	—	—
412 000	Frankfurt am Main, Stadt	25.73.5	•	•	•	•
412 000	Frankfurt am Main, Stadt	25.9	7	25 083	21 632	3 451
412 000	Frankfurt am Main, Stadt	25.91	—	—	—	—
412 000	Frankfurt am Main, Stadt	25.92	•	•	•	•
412 000	Frankfurt am Main, Stadt	25.93	—	—	—	—
412 000	Frankfurt am Main, Stadt	25.94	•	•	•	•
412 000	Frankfurt am Main, Stadt	25.99	•	•	•	•
412 000	Frankfurt am Main, Stadt	26	•	•	•	•
412 000	Frankfurt am Main, Stadt	26.1	14	134 102	102 188	31 914
412 000	Frankfurt am Main, Stadt	26.11	•	•	•	•
412 000	Frankfurt am Main, Stadt	26.11.1	10	96 146	66 971	29 175
412 000	Frankfurt am Main, Stadt	26.11.9	•	•	•	•
412 000	Frankfurt am Main, Stadt	26.12	•	•	•	•
412 000	Frankfurt am Main, Stadt	26.2	•	•	•	•
412 000	Frankfurt am Main, Stadt	26.3	•	•	•	•
412 000	Frankfurt am Main, Stadt	26.4	4	•	2 274	•

6. Umsatzsteuerpflichtige und steuerbarer Umsatz in Hessen 2022 nach Verwaltungsbezirken und wirtschaftlicher Gliederung

AGS	Regierungsbezirk Kreisfreie Stadt Landkreis	WZ 2008	Steuer- pflichtige	Steuerbarer Umsatz		
				insgesamt	Lieferungen und Leistungen	Inner- gemein- schaftliche Erwerbe
			Anzahl	1 000 Euro		
412 000	Frankfurt am Main, Stadt	26.5	•	•	•	•
412 000	Frankfurt am Main, Stadt	26.51	13	•	26 599	•
412 000	Frankfurt am Main, Stadt	26.51.1	13	•	26 599	•
412 000	Frankfurt am Main, Stadt	26.51.2	—	—	—	—
412 000	Frankfurt am Main, Stadt	26.51.3	—	—	—	—
412 000	Frankfurt am Main, Stadt	26.52	•	•	•	•
412 000	Frankfurt am Main, Stadt	26.6	•	•	•	•
412 000	Frankfurt am Main, Stadt	26.7	6	3 971	3 818	153
412 000	Frankfurt am Main, Stadt	26.8	•	•	•	•
412 000	Frankfurt am Main, Stadt	27	32	174 672	133 717	40 955
412 000	Frankfurt am Main, Stadt	27.1	•	•	•	•
412 000	Frankfurt am Main, Stadt	27.11	•	•	•	•
412 000	Frankfurt am Main, Stadt	27.12	•	•	•	•
412 000	Frankfurt am Main, Stadt	27.2	•	•	•	•
412 000	Frankfurt am Main, Stadt	27.3	•	•	•	•
412 000	Frankfurt am Main, Stadt	27.31	—	—	—	—
412 000	Frankfurt am Main, Stadt	27.32	—	—	—	—
412 000	Frankfurt am Main, Stadt	27.33	•	•	•	•
412 000	Frankfurt am Main, Stadt	27.4	12	24 481	20 155	4 326
412 000	Frankfurt am Main, Stadt	27.5	•	•	•	•
412 000	Frankfurt am Main, Stadt	27.51	•	•	•	•
412 000	Frankfurt am Main, Stadt	27.52	—	—	—	—
412 000	Frankfurt am Main, Stadt	27.9	14	127 211	90 823	36 388
412 000	Frankfurt am Main, Stadt	28	55	5 017 779	4 080 395	937 384
412 000	Frankfurt am Main, Stadt	28.1	•	•	•	•
412 000	Frankfurt am Main, Stadt	28.11	•	•	•	•
412 000	Frankfurt am Main, Stadt	28.12	•	•	•	•
412 000	Frankfurt am Main, Stadt	28.13	•	•	•	•
412 000	Frankfurt am Main, Stadt	28.14	•	•	•	•
412 000	Frankfurt am Main, Stadt	28.15	•	•	•	•
412 000	Frankfurt am Main, Stadt	28.2	•	•	•	•
412 000	Frankfurt am Main, Stadt	28.21	•	•	•	•
412 000	Frankfurt am Main, Stadt	28.21.1	•	•	•	•
412 000	Frankfurt am Main, Stadt	28.21.9	—	—	—	—
412 000	Frankfurt am Main, Stadt	28.22	•	•	•	•
412 000	Frankfurt am Main, Stadt	28.23	•	•	•	•
412 000	Frankfurt am Main, Stadt	28.24	•	•	•	•
412 000	Frankfurt am Main, Stadt	28.25	•	•	•	•
412 000	Frankfurt am Main, Stadt	28.29	3	517	475	42
412 000	Frankfurt am Main, Stadt	28.3	•	•	•	•
412 000	Frankfurt am Main, Stadt	28.4	•	•	•	•
412 000	Frankfurt am Main, Stadt	28.41	•	•	•	•
412 000	Frankfurt am Main, Stadt	28.49	•	•	•	•
412 000	Frankfurt am Main, Stadt	28.9	22	128 716	117 945	10 772
412 000	Frankfurt am Main, Stadt	28.91	—	—	—	—
412 000	Frankfurt am Main, Stadt	28.92	•	•	•	•
412 000	Frankfurt am Main, Stadt	28.92.1	—	—	—	—
412 000	Frankfurt am Main, Stadt	28.92.2	•	•	•	•
412 000	Frankfurt am Main, Stadt	28.93	4	582	430	152
412 000	Frankfurt am Main, Stadt	28.94	•	•	•	•
412 000	Frankfurt am Main, Stadt	28.95	—	—	—	—
412 000	Frankfurt am Main, Stadt	28.96	—	—	—	—
412 000	Frankfurt am Main, Stadt	28.99	15	127 787	117 179	10 608
412 000	Frankfurt am Main, Stadt	29	18	36 915	35 597	1 318

6. Umsatzsteuerpflichtige und steuerbarer Umsatz in Hessen 2022 nach Verwaltungsbezirken und wirtschaftlicher Gliederung

AGS	Regierungsbezirk Kreisfreie Stadt Landkreis	WZ 2008	Steuer- pflichtige	Steuerbarer Umsatz		
				insgesamt	Lieferungen und Leistungen	Inner- gemein- schaftliche Erwerbe
			Anzahl	1 000 Euro		
412 000	Frankfurt am Main, Stadt	29.1	•	•	•	•
412 000	Frankfurt am Main, Stadt	29.10.1	•	•	•	•
412 000	Frankfurt am Main, Stadt	29.10.2	•	•	•	•
412 000	Frankfurt am Main, Stadt	29.2	8	20 465	20 281	185
412 000	Frankfurt am Main, Stadt	29.3	•	•	•	•
412 000	Frankfurt am Main, Stadt	29.31	•	•	•	•
412 000	Frankfurt am Main, Stadt	29.32	5	5 981	5 493	488
412 000	Frankfurt am Main, Stadt	30	•	•	•	•
412 000	Frankfurt am Main, Stadt	30.1	•	•	•	•
412 000	Frankfurt am Main, Stadt	30.11	—	—	—	—
412 000	Frankfurt am Main, Stadt	30.12	•	•	•	•
412 000	Frankfurt am Main, Stadt	30.2	•	•	•	•
412 000	Frankfurt am Main, Stadt	30.20.1	•	•	•	•
412 000	Frankfurt am Main, Stadt	30.20.2	—	—	—	—
412 000	Frankfurt am Main, Stadt	30.3	•	•	•	•
412 000	Frankfurt am Main, Stadt	30.4	—	—	—	—
412 000	Frankfurt am Main, Stadt	30.9	4	1 403	929	474
412 000	Frankfurt am Main, Stadt	30.91	•	•	•	•
412 000	Frankfurt am Main, Stadt	30.92	•	•	•	•
412 000	Frankfurt am Main, Stadt	30.99	•	•	•	•
412 000	Frankfurt am Main, Stadt	31	50	96 738	77 363	19 375
412 000	Frankfurt am Main, Stadt	31.01	•	•	•	•
412 000	Frankfurt am Main, Stadt	31.02	6	823	795	28
412 000	Frankfurt am Main, Stadt	31.03	•	•	•	•
412 000	Frankfurt am Main, Stadt	31.09	35	18 198	16 985	1 213
412 000	Frankfurt am Main, Stadt	31.09.1	•	•	•	•
412 000	Frankfurt am Main, Stadt	31.09.9	•	•	•	•
412 000	Frankfurt am Main, Stadt	32	123	81 166	76 523	4 642
412 000	Frankfurt am Main, Stadt	32.1	25	7 424	7 225	200
412 000	Frankfurt am Main, Stadt	32.11	—	—	—	—
412 000	Frankfurt am Main, Stadt	32.12	•	•	•	•
412 000	Frankfurt am Main, Stadt	32.13	•	•	•	•
412 000	Frankfurt am Main, Stadt	32.2	8	•	1 457	•
412 000	Frankfurt am Main, Stadt	32.3	3	•	278	•
412 000	Frankfurt am Main, Stadt	32.4	10	22 366	18 993	3 373
412 000	Frankfurt am Main, Stadt	32.5	62	41 878	41 752	126
412 000	Frankfurt am Main, Stadt	32.50.1	15	9 746	9 692	54
412 000	Frankfurt am Main, Stadt	32.50.2	10	7 537	7 504	33
412 000	Frankfurt am Main, Stadt	32.50.3	37	24 595	24 557	38
412 000	Frankfurt am Main, Stadt	32.9	15	7 746	6 818	928
412 000	Frankfurt am Main, Stadt	32.91	—	—	—	—
412 000	Frankfurt am Main, Stadt	32.99	15	7 746	6 818	928
412 000	Frankfurt am Main, Stadt	33	52	79 611	75 202	4 409
412 000	Frankfurt am Main, Stadt	33.1	32	43 719	42 792	927
412 000	Frankfurt am Main, Stadt	33.11	•	•	•	•
412 000	Frankfurt am Main, Stadt	33.12	11	14 459	13 557	902
412 000	Frankfurt am Main, Stadt	33.13	3	427	411	16
412 000	Frankfurt am Main, Stadt	33.14	•	•	•	•
412 000	Frankfurt am Main, Stadt	33.15	—	—	—	—
412 000	Frankfurt am Main, Stadt	33.16	•	•	•	•
412 000	Frankfurt am Main, Stadt	33.17	9	1 589	1 582	7
412 000	Frankfurt am Main, Stadt	33.19	•	•	•	•
412 000	Frankfurt am Main, Stadt	33.2	20	35 892	32 410	3 481
412 000	Frankfurt am Main, Stadt	D	164	6 236 536	6 204 870	31 666

6. Umsatzsteuerpflichtige und steuerbarer Umsatz in Hessen 2022 nach Verwaltungsbezirken und wirtschaftlicher Gliederung

AGS	Regierungsbezirk Kreisfreie Stadt Landkreis	WZ 2008	Steuer- pflichtige	Steuerbarer Umsatz		
				insgesamt	Lieferungen und Leistungen	Inner- gemein- schaftliche Erwerbe
			Anzahl	1 000 Euro		
412 000	Frankfurt am Main, Stadt	35	164	6 236 536	6 204 870	31 666
412 000	Frankfurt am Main, Stadt	35.1	158	6 161 057	6 129 391	31 666
412 000	Frankfurt am Main, Stadt	35.11	140	2 289 101	2 269 872	19 229
412 000	Frankfurt am Main, Stadt	35.11.1	21	3 567	3 567	0
412 000	Frankfurt am Main, Stadt	35.11.2
412 000	Frankfurt am Main, Stadt	35.11.3
412 000	Frankfurt am Main, Stadt	35.12
412 000	Frankfurt am Main, Stadt	35.13
412 000	Frankfurt am Main, Stadt	35.14
412 000	Frankfurt am Main, Stadt	35.2
412 000	Frankfurt am Main, Stadt	35.21
412 000	Frankfurt am Main, Stadt	35.21.1	—	—	—	—
412 000	Frankfurt am Main, Stadt	35.21.2	—	—	—	—
412 000	Frankfurt am Main, Stadt	35.21.3
412 000	Frankfurt am Main, Stadt	35.22
412 000	Frankfurt am Main, Stadt	35.23	—	—	—	—
412 000	Frankfurt am Main, Stadt	35.3
412 000	Frankfurt am Main, Stadt	E	45	730 594	714 053	16 540
412 000	Frankfurt am Main, Stadt	36
412 000	Frankfurt am Main, Stadt	36.00.1	—	—	—	—
412 000	Frankfurt am Main, Stadt	36.00.2
412 000	Frankfurt am Main, Stadt	36.00.3	—	—	—	—
412 000	Frankfurt am Main, Stadt	37
412 000	Frankfurt am Main, Stadt	37.00.1
412 000	Frankfurt am Main, Stadt	37.00.2	—	—	—	—
412 000	Frankfurt am Main, Stadt	38	34	704 393	687 889	16 504
412 000	Frankfurt am Main, Stadt	38.1	11	.	14 455	.
412 000	Frankfurt am Main, Stadt	38.11	11	.	14 455	.
412 000	Frankfurt am Main, Stadt	38.12	—	—	—	—
412 000	Frankfurt am Main, Stadt	38.2	13	.	375 381	.
412 000	Frankfurt am Main, Stadt	38.21
412 000	Frankfurt am Main, Stadt	38.22
412 000	Frankfurt am Main, Stadt	38.3	10	312 575	298 054	14 521
412 000	Frankfurt am Main, Stadt	38.31	—	—	—	—
412 000	Frankfurt am Main, Stadt	38.32	10	312 575	298 054	14 521
412 000	Frankfurt am Main, Stadt	39	6	14 690	14 684	6
412 000	Frankfurt am Main, Stadt	F	2 334	2 995 608	2 972 821	22 786
412 000	Frankfurt am Main, Stadt	41	157	805 022	803 835	1 188
412 000	Frankfurt am Main, Stadt	41.1	45	525 451	525 142	309
412 000	Frankfurt am Main, Stadt	41.10.1	4	.	4 425	.
412 000	Frankfurt am Main, Stadt	41.10.2
412 000	Frankfurt am Main, Stadt	41.10.3
412 000	Frankfurt am Main, Stadt	41.2	112	279 572	278 693	879
412 000	Frankfurt am Main, Stadt	41.20.1
412 000	Frankfurt am Main, Stadt	41.20.2
412 000	Frankfurt am Main, Stadt	42	37	392 620	385 226	7 394
412 000	Frankfurt am Main, Stadt	42.1	15	316 209	308 976	7 234
412 000	Frankfurt am Main, Stadt	42.11	6	.	3 255	.
412 000	Frankfurt am Main, Stadt	42.12
412 000	Frankfurt am Main, Stadt	42.13
412 000	Frankfurt am Main, Stadt	42.2	10	67 782	67 694	88
412 000	Frankfurt am Main, Stadt	42.21	7	.	66 914	.
412 000	Frankfurt am Main, Stadt	42.22	3	.	780	.
412 000	Frankfurt am Main, Stadt	42.9	12	8 629	8 557	72

6. Umsatzsteuerpflichtige und steuerbarer Umsatz in Hessen 2022 nach Verwaltungsbezirken und wirtschaftlicher Gliederung

AGS	Regierungsbezirk Kreisfreie Stadt Landkreis	WZ 2008	Steuer- pflichtige	Steuerbarer Umsatz		
				insgesamt	Lieferungen und Leistungen	Inner- gemein- schaftliche Erwerbe
			Anzahl	1 000 Euro		
412 000	Frankfurt am Main, Stadt	42.91	•	•	•	•
412 000	Frankfurt am Main, Stadt	42.99	•	•	•	•
412 000	Frankfurt am Main, Stadt	43	2 140	1 797 966	1 783 761	14 205
412 000	Frankfurt am Main, Stadt	43.1	55	52 343	52 294	49
412 000	Frankfurt am Main, Stadt	43.11	41	46 131	46 093	38
412 000	Frankfurt am Main, Stadt	43.12	14	6 212	6 201	11
412 000	Frankfurt am Main, Stadt	43.13	—	—	—	—
412 000	Frankfurt am Main, Stadt	43.2	1 076	900 583	890 663	9 920
412 000	Frankfurt am Main, Stadt	43.21	216	297 757	294 117	3 640
412 000	Frankfurt am Main, Stadt	43.22	208	316 692	315 213	1 479
412 000	Frankfurt am Main, Stadt	43.29	652	286 133	281 333	4 800
412 000	Frankfurt am Main, Stadt	43.29.1	581	240 729	236 205	4 523
412 000	Frankfurt am Main, Stadt	43.29.9	71	45 405	45 128	277
412 000	Frankfurt am Main, Stadt	43.3	541	426 922	424 067	2 856
412 000	Frankfurt am Main, Stadt	43.31	20	10 678	10 654	23
412 000	Frankfurt am Main, Stadt	43.32	66	34 473	33 994	479
412 000	Frankfurt am Main, Stadt	43.33	218	70 612	69 023	1 589
412 000	Frankfurt am Main, Stadt	43.34	142	122 925	122 772	153
412 000	Frankfurt am Main, Stadt	43.34.1	129	112 281	112 235	46
412 000	Frankfurt am Main, Stadt	43.34.2	13	10 644	10 537	107
412 000	Frankfurt am Main, Stadt	43.39	95	188 234	187 623	610
412 000	Frankfurt am Main, Stadt	43.9	468	418 117	416 737	1 380
412 000	Frankfurt am Main, Stadt	43.91	53	69 156	69 115	42
412 000	Frankfurt am Main, Stadt	43.91.1	35	61 944	61 906	38
412 000	Frankfurt am Main, Stadt	43.91.2	18	7 213	7 209	4
412 000	Frankfurt am Main, Stadt	43.99	415	348 961	347 622	1 339
412 000	Frankfurt am Main, Stadt	43.99.1	16	15 208	15 203	4
412 000	Frankfurt am Main, Stadt	43.99.2	—	—	—	—
412 000	Frankfurt am Main, Stadt	43.99.9	399	333 753	332 419	1 334
412 000	Frankfurt am Main, Stadt	G	4 234	38 423 865	33 334 336	5 089 529
412 000	Frankfurt am Main, Stadt	45	492	4 821 950	3 662 518	1 159 432
412 000	Frankfurt am Main, Stadt	45.1	199	4 469 080	3 338 774	1 130 305
412 000	Frankfurt am Main, Stadt	45.11	188	4 343 723	3 252 770	1 090 953
412 000	Frankfurt am Main, Stadt	45.19	11	125 356	86 004	39 352
412 000	Frankfurt am Main, Stadt	45.2	161	214 959	204 276	10 683
412 000	Frankfurt am Main, Stadt	45.20.1	•	•	•	•
412 000	Frankfurt am Main, Stadt	45.20.2	17	4 300	4 288	11
412 000	Frankfurt am Main, Stadt	45.20.3	131	191 438	180 922	10 516
412 000	Frankfurt am Main, Stadt	45.20.4	•	•	•	•
412 000	Frankfurt am Main, Stadt	45.3	111	100 598	86 771	13 827
412 000	Frankfurt am Main, Stadt	45.31	30	56 211	46 625	9 587
412 000	Frankfurt am Main, Stadt	45.32	81	44 386	40 146	4 241
412 000	Frankfurt am Main, Stadt	45.4	21	37 313	32 697	4 616
412 000	Frankfurt am Main, Stadt	46	1 200	30 129 931	26 477 572	3 652 359
412 000	Frankfurt am Main, Stadt	46.1	328	179 565	161 375	18 190
412 000	Frankfurt am Main, Stadt	46.11	3	517	499	18
412 000	Frankfurt am Main, Stadt	46.12	7	5 220	4 919	302
412 000	Frankfurt am Main, Stadt	46.13	11	4 246	4 232	13
412 000	Frankfurt am Main, Stadt	46.13.1	4	1 569	1 561	9
412 000	Frankfurt am Main, Stadt	46.13.2	7	2 676	2 672	5
412 000	Frankfurt am Main, Stadt	46.14	41	17 982	16 585	1 398
412 000	Frankfurt am Main, Stadt	46.15	30	6 182	5 582	600
412 000	Frankfurt am Main, Stadt	46.16	28	9 206	8 947	259
412 000	Frankfurt am Main, Stadt	46.17	23	23 409	16 257	7 151

6. Umsatzsteuerpflichtige und steuerbarer Umsatz in Hessen 2022 nach Verwaltungsbezirken und wirtschaftlicher Gliederung

AGS	Regierungsbezirk Kreisfreie Stadt Landkreis	WZ 2008	Steuer- pflichtige	Steuerbarer Umsatz		
				insgesamt	Lieferungen und Leistungen	Inner- gemein- schaftliche Erwerbe
			Anzahl	1 000 Euro		
412 000	Frankfurt am Main, Stadt	46.18	144	86 402	79 250	7 153
412 000	Frankfurt am Main, Stadt	46.18.1	3	•	1 051	•
412 000	Frankfurt am Main, Stadt	46.18.2	8	•	6 516	•
412 000	Frankfurt am Main, Stadt	46.18.3	3	359	352	7
412 000	Frankfurt am Main, Stadt	46.18.4	19	10 576	10 477	99
412 000	Frankfurt am Main, Stadt	46.18.5	20	9 789	9 640	149
412 000	Frankfurt am Main, Stadt	46.18.6	7	3 545	3 391	154
412 000	Frankfurt am Main, Stadt	46.18.7	5	5 692	5 567	126
412 000	Frankfurt am Main, Stadt	46.18.9	79	48 869	42 256	6 613
412 000	Frankfurt am Main, Stadt	46.19	41	26 400	25 105	1 296
412 000	Frankfurt am Main, Stadt	46.2	16	42 961	30 860	12 101
412 000	Frankfurt am Main, Stadt	46.21	•	•	•	•
412 000	Frankfurt am Main, Stadt	46.22	11	35 799	24 972	10 828
412 000	Frankfurt am Main, Stadt	46.23	•	•	•	•
412 000	Frankfurt am Main, Stadt	46.24	•	•	•	•
412 000	Frankfurt am Main, Stadt	46.3	192	4 727 446	3 729 764	997 683
412 000	Frankfurt am Main, Stadt	46.31	36	384 216	285 170	99 045
412 000	Frankfurt am Main, Stadt	46.32	20	213 096	183 830	29 266
412 000	Frankfurt am Main, Stadt	46.33	4	101 285	67 038	34 247
412 000	Frankfurt am Main, Stadt	46.34	37	1 988 816	1 805 726	183 090
412 000	Frankfurt am Main, Stadt	46.35	•	•	•	•
412 000	Frankfurt am Main, Stadt	46.36	3	•	1 162	•
412 000	Frankfurt am Main, Stadt	46.37	•	•	•	•
412 000	Frankfurt am Main, Stadt	46.38	57	1 407 010	948 971	458 039
412 000	Frankfurt am Main, Stadt	46.38.1	•	•	•	•
412 000	Frankfurt am Main, Stadt	46.38.2	—	—	—	—
412 000	Frankfurt am Main, Stadt	46.38.9	•	•	•	•
412 000	Frankfurt am Main, Stadt	46.39	12	30 540	21 576	8 964
412 000	Frankfurt am Main, Stadt	46.39.1	—	—	—	—
412 000	Frankfurt am Main, Stadt	46.39.9	12	30 540	21 576	8 964
412 000	Frankfurt am Main, Stadt	46.4	298	16 743 422	15 520 431	1 222 991
412 000	Frankfurt am Main, Stadt	46.41	23	22 289	17 497	4 792
412 000	Frankfurt am Main, Stadt	46.42	26	108 219	84 298	23 920
412 000	Frankfurt am Main, Stadt	46.42.1	•	•	•	•
412 000	Frankfurt am Main, Stadt	46.42.2	•	•	•	•
412 000	Frankfurt am Main, Stadt	46.43	42	1 932 368	1 277 358	655 010
412 000	Frankfurt am Main, Stadt	46.43.1	4	2 088	2 015	73
412 000	Frankfurt am Main, Stadt	46.43.2	8	32 158	31 776	381
412 000	Frankfurt am Main, Stadt	46.43.3	30	1 898 122	1 243 566	654 556
412 000	Frankfurt am Main, Stadt	46.44	7	23 194	18 825	4 369
412 000	Frankfurt am Main, Stadt	46.44.1	•	•	•	•
412 000	Frankfurt am Main, Stadt	46.44.2	•	•	•	•
412 000	Frankfurt am Main, Stadt	46.45	14	130 525	115 076	15 448
412 000	Frankfurt am Main, Stadt	46.46	73	12 275 404	12 007 702	267 702
412 000	Frankfurt am Main, Stadt	46.46.1	41	11 775 552	11 579 365	196 187
412 000	Frankfurt am Main, Stadt	46.46.2	32	499 852	428 337	71 515
412 000	Frankfurt am Main, Stadt	46.47	29	56 228	48 584	7 644
412 000	Frankfurt am Main, Stadt	46.48	17	6 493	5 985	508
412 000	Frankfurt am Main, Stadt	46.49	67	2 188 702	1 945 105	243 597
412 000	Frankfurt am Main, Stadt	46.49.1	•	•	•	•
412 000	Frankfurt am Main, Stadt	46.49.2	13	169 823	111 621	58 202
412 000	Frankfurt am Main, Stadt	46.49.3	•	•	•	•
412 000	Frankfurt am Main, Stadt	46.49.4	20	214 406	208 985	5 421
412 000	Frankfurt am Main, Stadt	46.49.5	•	•	•	•

6. Umsatzsteuerpflichtige und steuerbarer Umsatz in Hessen 2022 nach Verwaltungsbezirken und wirtschaftlicher Gliederung

AGS	Regierungsbezirk Kreisfreie Stadt Landkreis	WZ 2008	Steuer- pflichtige	Steuerbarer Umsatz		
				insgesamt	Lieferungen und Leistungen	Inner- gemein- schaftliche Erwerbe
			Anzahl	1 000 Euro		
412 000	Frankfurt am Main, Stadt	46.5	67	1 076 597	960 673	115 923
412 000	Frankfurt am Main, Stadt	46.51	32	419 267	400 251	19 016
412 000	Frankfurt am Main, Stadt	46.52	35	657 329	560 422	96 907
412 000	Frankfurt am Main, Stadt	46.6	101	1 121 905	810 056	311 849
412 000	Frankfurt am Main, Stadt	46.61
412 000	Frankfurt am Main, Stadt	46.62
412 000	Frankfurt am Main, Stadt	46.63	10	85 983	82 949	3 035
412 000	Frankfurt am Main, Stadt	46.64
412 000	Frankfurt am Main, Stadt	46.65	10	54 647	42 322	12 325
412 000	Frankfurt am Main, Stadt	46.66	10	12 420	11 958	462
412 000	Frankfurt am Main, Stadt	46.69	54	713 604	503 614	209 990
412 000	Frankfurt am Main, Stadt	46.7	138	5 910 032	4 962 000	948 032
412 000	Frankfurt am Main, Stadt	46.71	9	57 714	55 239	2 475
412 000	Frankfurt am Main, Stadt	46.71.1
412 000	Frankfurt am Main, Stadt	46.71.2
412 000	Frankfurt am Main, Stadt	46.72
412 000	Frankfurt am Main, Stadt	46.73
412 000	Frankfurt am Main, Stadt	46.73.1	6	15 627	15 032	595
412 000	Frankfurt am Main, Stadt	46.73.2
412 000	Frankfurt am Main, Stadt	46.73.3
412 000	Frankfurt am Main, Stadt	46.73.4	13	88 656	86 315	2 341
412 000	Frankfurt am Main, Stadt	46.73.5
412 000	Frankfurt am Main, Stadt	46.73.6	3	2 077	1 988	89
412 000	Frankfurt am Main, Stadt	46.73.7
412 000	Frankfurt am Main, Stadt	46.73.8
412 000	Frankfurt am Main, Stadt	46.74	26	161 953	148 681	13 272
412 000	Frankfurt am Main, Stadt	46.74.1	13	79 943	75 871	4 071
412 000	Frankfurt am Main, Stadt	46.74.2
412 000	Frankfurt am Main, Stadt	46.74.3
412 000	Frankfurt am Main, Stadt	46.75	34	2 049 678	1 703 711	345 966
412 000	Frankfurt am Main, Stadt	46.76
412 000	Frankfurt am Main, Stadt	46.77	10	110 224	106 502	3 722
412 000	Frankfurt am Main, Stadt	46.9	60	328 004	302 412	25 591
412 000	Frankfurt am Main, Stadt	47	2 542	3 471 984	3 194 246	277 738
412 000	Frankfurt am Main, Stadt	47.1	360	572 914	547 145	25 769
412 000	Frankfurt am Main, Stadt	47.11	183	194 596	183 856	10 740
412 000	Frankfurt am Main, Stadt	47.19	177	378 318	363 289	15 029
412 000	Frankfurt am Main, Stadt	47.2	466	306 853	282 050	24 803
412 000	Frankfurt am Main, Stadt	47.21	64	69 896	60 357	9 540
412 000	Frankfurt am Main, Stadt	47.22	24	19 260	17 529	1 731
412 000	Frankfurt am Main, Stadt	47.23	10	3 389	2 991	398
412 000	Frankfurt am Main, Stadt	47.24	128	29 579	29 557	22
412 000	Frankfurt am Main, Stadt	47.25	73	39 058	37 301	1 758
412 000	Frankfurt am Main, Stadt	47.26	24	13 164	13 115	49
412 000	Frankfurt am Main, Stadt	47.29	143	132 505	121 201	11 305
412 000	Frankfurt am Main, Stadt	47.3	33	53 609	53 602	7
412 000	Frankfurt am Main, Stadt	47.30.1	27	48 398	48 392	6
412 000	Frankfurt am Main, Stadt	47.30.2	6	5 211	5 211	0
412 000	Frankfurt am Main, Stadt	47.4	116	117 847	113 141	4 707
412 000	Frankfurt am Main, Stadt	47.41	43	36 372	35 859	512
412 000	Frankfurt am Main, Stadt	47.42	42	18 453	16 650	1 803
412 000	Frankfurt am Main, Stadt	47.43	31	63 023	60 631	2 392
412 000	Frankfurt am Main, Stadt	47.5	305	542 586	469 851	72 735
412 000	Frankfurt am Main, Stadt	47.51	77	312 809	258 458	54 351

6. Umsatzsteuerpflichtige und steuerbarer Umsatz in Hessen 2022 nach Verwaltungsbezirken und wirtschaftlicher Gliederung

AGS	Regierungsbezirk Kreisfreie Stadt Landkreis	WZ 2008	Steuer- pflichtige	Steuerbarer Umsatz		
				insgesamt	Lieferungen und Leistungen	Inner- gemein- schaftliche Erwerbe
			Anzahl	1 000 Euro		
412 000	Frankfurt am Main, Stadt	47.52	45	39 636	38 117	1 519
412 000	Frankfurt am Main, Stadt	47.52.1	23	26 875	25 807	1 068
412 000	Frankfurt am Main, Stadt	47.52.3	22	12 761	12 310	451
412 000	Frankfurt am Main, Stadt	47.53	23	11 012	10 797	215
412 000	Frankfurt am Main, Stadt	47.54	46	33 472	32 424	1 048
412 000	Frankfurt am Main, Stadt	47.59	114	145 657	130 056	15 601
412 000	Frankfurt am Main, Stadt	47.59.1	55	85 787	72 896	12 892
412 000	Frankfurt am Main, Stadt	47.59.2	10	1 987	1 904	83
412 000	Frankfurt am Main, Stadt	47.59.3	18	6 146	5 759	387
412 000	Frankfurt am Main, Stadt	47.59.9	31	51 737	49 497	2 239
412 000	Frankfurt am Main, Stadt	47.6	304	206 403	194 552	11 851
412 000	Frankfurt am Main, Stadt	47.61	35	45 174	44 180	994
412 000	Frankfurt am Main, Stadt	47.62	178	55 343	55 219	124
412 000	Frankfurt am Main, Stadt	47.62.1	150	42 763	42 749	14
412 000	Frankfurt am Main, Stadt	47.62.2	28	12 580	12 469	111
412 000	Frankfurt am Main, Stadt	47.63	5	388	378	10
412 000	Frankfurt am Main, Stadt	47.64	68	100 233	89 729	10 504
412 000	Frankfurt am Main, Stadt	47.64.1	45	68 966	60 763	8 203
412 000	Frankfurt am Main, Stadt	47.64.2	23	31 268	28 966	2 301
412 000	Frankfurt am Main, Stadt	47.65	18	5 264	5 046	219
412 000	Frankfurt am Main, Stadt	47.7	640	1 108 985	1 059 001	49 984
412 000	Frankfurt am Main, Stadt	47.71	86	113 631	87 120	26 512
412 000	Frankfurt am Main, Stadt	47.72	21	21 078	17 042	4 036
412 000	Frankfurt am Main, Stadt	47.72.1	14	15 225	11 713	3 512
412 000	Frankfurt am Main, Stadt	47.72.2	7	5 853	5 329	524
412 000	Frankfurt am Main, Stadt	47.73	110	671 230	667 565	3 665
412 000	Frankfurt am Main, Stadt	47.74	30	30 973	30 001	972
412 000	Frankfurt am Main, Stadt	47.75	45	16 291	15 748	543
412 000	Frankfurt am Main, Stadt	47.76	73	45 160	41 952	3 208
412 000	Frankfurt am Main, Stadt	47.76.1	66	37 974	34 924	3 050
412 000	Frankfurt am Main, Stadt	47.76.2	7	7 186	7 028	158
412 000	Frankfurt am Main, Stadt	47.77	63	43 517	40 235	3 282
412 000	Frankfurt am Main, Stadt	47.78	160	160 847	153 202	7 645
412 000	Frankfurt am Main, Stadt	47.78.1	40	29 614	27 773	1 841
412 000	Frankfurt am Main, Stadt	47.78.2	10	11 811	10 561	1 250
412 000	Frankfurt am Main, Stadt	47.78.3	74	97 173	93 126	4 047
412 000	Frankfurt am Main, Stadt	47.78.9	36	22 249	21 742	507
412 000	Frankfurt am Main, Stadt	47.79	52	6 258	6 137	121
412 000	Frankfurt am Main, Stadt	47.79.1	15	1 051	1 005	46
412 000	Frankfurt am Main, Stadt	47.79.2	8	974	973	0
412 000	Frankfurt am Main, Stadt	47.79.9	29	4 233	4 158	75
412 000	Frankfurt am Main, Stadt	47.8	56	39 644	35 218	4 427
412 000	Frankfurt am Main, Stadt	47.81	34	17 724	17 285	438
412 000	Frankfurt am Main, Stadt	47.82	17	19 218	15 238	3 980
412 000	Frankfurt am Main, Stadt	47.89	5	2 703	2 694	8
412 000	Frankfurt am Main, Stadt	47.9	262	523 144	439 687	83 457
412 000	Frankfurt am Main, Stadt	47.91	143	323 483	283 727	39 755
412 000	Frankfurt am Main, Stadt	47.99	119	199 661	155 960	43 701
412 000	Frankfurt am Main, Stadt	47.99.1
412 000	Frankfurt am Main, Stadt	47.99.9
412 000	Frankfurt am Main, Stadt	H	1 572	13 358 474	12 165 640	1 192 834
412 000	Frankfurt am Main, Stadt	49
412 000	Frankfurt am Main, Stadt	49.1	—	—	—	—
412 000	Frankfurt am Main, Stadt	49.2

6. Umsatzsteuerpflichtige und steuerbarer Umsatz in Hessen 2022 nach Verwaltungsbezirken und wirtschaftlicher Gliederung

AGS	Regierungsbezirk Kreisfreie Stadt Landkreis	WZ 2008	Steuer- pflichtige	Steuerbarer Umsatz		
				insgesamt	Lieferungen und Leistungen	Inner- gemein- schaftliche Erwerbe
			Anzahl	1 000 Euro		
412 000	Frankfurt am Main, Stadt	49.3	877	•	329 050	•
412 000	Frankfurt am Main, Stadt	49.31	39	•	193 854	•
412 000	Frankfurt am Main, Stadt	49.32	811	93 754	93 626	128
412 000	Frankfurt am Main, Stadt	49.39	27	42 142	41 570	572
412 000	Frankfurt am Main, Stadt	49.39.1	7	•	30 216	•
412 000	Frankfurt am Main, Stadt	49.39.2	11	9 655	9 084	571
412 000	Frankfurt am Main, Stadt	49.39.9	9	•	2 269	•
412 000	Frankfurt am Main, Stadt	49.4	188	121 704	120 515	1 188
412 000	Frankfurt am Main, Stadt	49.41	144	101 741	100 573	1 168
412 000	Frankfurt am Main, Stadt	49.42	44	19 962	19 942	20
412 000	Frankfurt am Main, Stadt	49.5	—	—	—	—
412 000	Frankfurt am Main, Stadt	50	•	•	•	•
412 000	Frankfurt am Main, Stadt	50.1	—	—	—	—
412 000	Frankfurt am Main, Stadt	50.2	—	—	—	—
412 000	Frankfurt am Main, Stadt	50.3	•	•	•	•
412 000	Frankfurt am Main, Stadt	50.4	•	•	•	•
412 000	Frankfurt am Main, Stadt	51	•	•	•	•
412 000	Frankfurt am Main, Stadt	51.1	•	•	•	•
412 000	Frankfurt am Main, Stadt	51.2	14	151 966	151 955	11
412 000	Frankfurt am Main, Stadt	51.21	14	151 966	151 955	11
412 000	Frankfurt am Main, Stadt	51.22	—	—	—	—
412 000	Frankfurt am Main, Stadt	52	290	4 480 147	4 470 016	10 131
412 000	Frankfurt am Main, Stadt	52.1	8	12 557	12 556	1
412 000	Frankfurt am Main, Stadt	52.2	282	4 467 590	4 457 460	10 131
412 000	Frankfurt am Main, Stadt	52.21	•	•	•	•
412 000	Frankfurt am Main, Stadt	52.21.1	9	5 049	5 027	22
412 000	Frankfurt am Main, Stadt	52.21.2	•	•	•	•
412 000	Frankfurt am Main, Stadt	52.21.3	•	•	•	•
412 000	Frankfurt am Main, Stadt	52.21.4	•	•	•	•
412 000	Frankfurt am Main, Stadt	52.21.5	—	—	—	—
412 000	Frankfurt am Main, Stadt	52.21.9	10	20 572	20 557	16
412 000	Frankfurt am Main, Stadt	52.22	•	•	•	•
412 000	Frankfurt am Main, Stadt	52.22.1	—	—	—	—
412 000	Frankfurt am Main, Stadt	52.22.2	•	•	•	•
412 000	Frankfurt am Main, Stadt	52.22.3	—	—	—	—
412 000	Frankfurt am Main, Stadt	52.22.9	•	•	•	•
412 000	Frankfurt am Main, Stadt	52.23	31	2 083 981	2 079 984	3 996
412 000	Frankfurt am Main, Stadt	52.23.1	14	2 039 136	2 035 150	3 986
412 000	Frankfurt am Main, Stadt	52.23.9	17	44 844	44 834	10
412 000	Frankfurt am Main, Stadt	52.24	4	111 859	111 858	1
412 000	Frankfurt am Main, Stadt	52.29	222	2 212 784	2 206 689	6 096
412 000	Frankfurt am Main, Stadt	52.29.1	176	1 794 770	1 788 978	5 793
412 000	Frankfurt am Main, Stadt	52.29.2	•	•	•	•
412 000	Frankfurt am Main, Stadt	52.29.9	•	•	•	•
412 000	Frankfurt am Main, Stadt	53	192	216 115	216 032	83
412 000	Frankfurt am Main, Stadt	53.1	—	—	—	—
412 000	Frankfurt am Main, Stadt	53.2	192	216 115	216 032	83
412 000	Frankfurt am Main, Stadt	I	2 472	3 125 670	3 099 673	25 997
412 000	Frankfurt am Main, Stadt	55	311	1 065 033	1 059 457	5 576
412 000	Frankfurt am Main, Stadt	55.1	280	1 045 887	1 040 343	5 544
412 000	Frankfurt am Main, Stadt	55.10.1	151	947 507	942 310	5 198
412 000	Frankfurt am Main, Stadt	55.10.2	53	58 372	58 295	77
412 000	Frankfurt am Main, Stadt	55.10.3	63	37 183	36 915	268
412 000	Frankfurt am Main, Stadt	55.10.4	13	2 825	2 824	1

6. Umsatzsteuerpflichtige und steuerbarer Umsatz in Hessen 2022 nach Verwaltungsbezirken und wirtschaftlicher Gliederung

AGS	Regierungsbezirk Kreisfreie Stadt Landkreis	WZ 2008	Steuer- pflichtige	Steuerbarer Umsatz		
				insgesamt	Lieferungen und Leistungen	Inner- gemein- schaftliche Erwerbe
			Anzahl	1 000 Euro		
412 000	Frankfurt am Main, Stadt	55.2	17	12 477	12 450	27
412 000	Frankfurt am Main, Stadt	55.20.1
412 000	Frankfurt am Main, Stadt	55.20.2
412 000	Frankfurt am Main, Stadt	55.20.3	11	.	982	.
412 000	Frankfurt am Main, Stadt	55.20.4
412 000	Frankfurt am Main, Stadt	55.3	—	—	—	—
412 000	Frankfurt am Main, Stadt	55.9	14	6 668	6 664	5
412 000	Frankfurt am Main, Stadt	55.90.1	3	1 358	1 358	0
412 000	Frankfurt am Main, Stadt	55.90.9	11	5 310	5 306	5
412 000	Frankfurt am Main, Stadt	56	2 161	2 060 637	2 040 216	20 421
412 000	Frankfurt am Main, Stadt	56.1	1 425	795 778	790 491	5 287
412 000	Frankfurt am Main, Stadt	56.10.1	790	546 481	542 307	4 174
412 000	Frankfurt am Main, Stadt	56.10.2	36	19 680	19 663	17
412 000	Frankfurt am Main, Stadt	56.10.3	376	151 623	151 498	125
412 000	Frankfurt am Main, Stadt	56.10.4	177	63 732	63 034	698
412 000	Frankfurt am Main, Stadt	56.10.5	46	14 262	13 988	273
412 000	Frankfurt am Main, Stadt	56.2	132	1 030 138	1 016 283	13 855
412 000	Frankfurt am Main, Stadt	56.21	79	81 000	80 090	910
412 000	Frankfurt am Main, Stadt	56.29	53	949 138	936 192	12 946
412 000	Frankfurt am Main, Stadt	56.3	604	234 721	233 442	1 279
412 000	Frankfurt am Main, Stadt	56.30.1	366	123 312	122 849	463
412 000	Frankfurt am Main, Stadt	56.30.2	10	16 972	16 933	38
412 000	Frankfurt am Main, Stadt	56.30.3	63	16 952	16 672	280
412 000	Frankfurt am Main, Stadt	56.30.4	9	5 776	5 776	0
412 000	Frankfurt am Main, Stadt	56.30.9	156	71 709	71 212	497
412 000	Frankfurt am Main, Stadt	J	2 276	9 649 534	9 545 631	103 903
412 000	Frankfurt am Main, Stadt	58	123	786 114	780 381	5 733
412 000	Frankfurt am Main, Stadt	58.1	103	770 443	764 723	5 720
412 000	Frankfurt am Main, Stadt	58.11	37	102 578	101 805	773
412 000	Frankfurt am Main, Stadt	58.12	10	141 683	141 448	234
412 000	Frankfurt am Main, Stadt	58.13
412 000	Frankfurt am Main, Stadt	58.14	31	227 455	227 433	22
412 000	Frankfurt am Main, Stadt	58.19
412 000	Frankfurt am Main, Stadt	58.2	20	15 671	15 658	13
412 000	Frankfurt am Main, Stadt	58.21
412 000	Frankfurt am Main, Stadt	58.29
412 000	Frankfurt am Main, Stadt	59	148	593 876	593 609	267
412 000	Frankfurt am Main, Stadt	59.1	118	546 261	546 017	244
412 000	Frankfurt am Main, Stadt	59.11	92	477 745	477 532	213
412 000	Frankfurt am Main, Stadt	59.12
412 000	Frankfurt am Main, Stadt	59.13
412 000	Frankfurt am Main, Stadt	59.14	8	7 776	7 758	18
412 000	Frankfurt am Main, Stadt	59.2	30	47 615	47 593	23
412 000	Frankfurt am Main, Stadt	59.20.1
412 000	Frankfurt am Main, Stadt	59.20.2
412 000	Frankfurt am Main, Stadt	59.20.3	15	15 954	15 954	0
412 000	Frankfurt am Main, Stadt	60	8	55 994	54 904	1 089
412 000	Frankfurt am Main, Stadt	60.1
412 000	Frankfurt am Main, Stadt	60.2
412 000	Frankfurt am Main, Stadt	61	96	624 874	586 894	37 980
412 000	Frankfurt am Main, Stadt	61.1	10	330 865	305 012	25 854
412 000	Frankfurt am Main, Stadt	61.2
412 000	Frankfurt am Main, Stadt	61.3
412 000	Frankfurt am Main, Stadt	61.9

6. Umsatzsteuerpflichtige und steuerbarer Umsatz in Hessen 2022 nach Verwaltungsbezirken und wirtschaftlicher Gliederung

AGS	Regierungsbezirk Kreisfreie Stadt Landkreis	WZ 2008	Steuer- pflichtige	Steuerbarer Umsatz		
				insgesamt	Lieferungen und Leistungen	Inner- gemein- schaftliche Erwerbe
			Anzahl	1 000 Euro		
412 000	Frankfurt am Main, Stadt	61.90.1	•	•	•	•
412 000	Frankfurt am Main, Stadt	61.90.9	37	167 677	159 171	8 506
412 000	Frankfurt am Main, Stadt	62	1 691	6 658 131	6 605 287	52 843
412 000	Frankfurt am Main, Stadt	62.01	842	2 487 935	2 462 167	25 768
412 000	Frankfurt am Main, Stadt	62.01.1	178	159 755	158 816	939
412 000	Frankfurt am Main, Stadt	62.01.9	664	2 328 180	2 303 351	24 829
412 000	Frankfurt am Main, Stadt	62.02	632	1 197 982	1 189 130	8 852
412 000	Frankfurt am Main, Stadt	62.03	42	2 593 355	2 587 270	6 085
412 000	Frankfurt am Main, Stadt	62.09	175	378 859	366 721	12 138
412 000	Frankfurt am Main, Stadt	63	210	930 545	924 554	5 990
412 000	Frankfurt am Main, Stadt	63.1	48	502 081	498 691	3 391
412 000	Frankfurt am Main, Stadt	63.11	•	•	•	•
412 000	Frankfurt am Main, Stadt	63.12	•	•	•	•
412 000	Frankfurt am Main, Stadt	63.9	162	428 463	425 864	2 600
412 000	Frankfurt am Main, Stadt	63.91	23	49 850	49 507	343
412 000	Frankfurt am Main, Stadt	63.99	139	378 614	376 357	2 257
412 000	Frankfurt am Main, Stadt	K	699	247 781 087	247 653 848	127 240
412 000	Frankfurt am Main, Stadt	64	•	•	•	•
412 000	Frankfurt am Main, Stadt	64.1	87	65 506 647	65 403 247	103 400
412 000	Frankfurt am Main, Stadt	64.11	•	•	•	•
412 000	Frankfurt am Main, Stadt	64.19	•	•	•	•
412 000	Frankfurt am Main, Stadt	64.19.1	76	30 847 507	30 781 517	65 990
412 000	Frankfurt am Main, Stadt	64.19.2	•	•	•	•
412 000	Frankfurt am Main, Stadt	64.19.3	•	•	•	•
412 000	Frankfurt am Main, Stadt	64.19.4	—	—	—	—
412 000	Frankfurt am Main, Stadt	64.19.5	•	•	•	•
412 000	Frankfurt am Main, Stadt	64.19.6	—	—	—	—
412 000	Frankfurt am Main, Stadt	64.2	•	•	•	•
412 000	Frankfurt am Main, Stadt	64.3	•	•	•	•
412 000	Frankfurt am Main, Stadt	64.9	108	398 506	395 993	2 513
412 000	Frankfurt am Main, Stadt	64.91	•	•	•	•
412 000	Frankfurt am Main, Stadt	64.92	•	•	•	•
412 000	Frankfurt am Main, Stadt	64.92.1	•	•	•	•
412 000	Frankfurt am Main, Stadt	64.92.2	•	•	•	•
412 000	Frankfurt am Main, Stadt	64.99	102	309 338	307 483	1 855
412 000	Frankfurt am Main, Stadt	64.99.1	89	211 476	211 331	145
412 000	Frankfurt am Main, Stadt	64.99.9	13	97 863	96 152	1 710
412 000	Frankfurt am Main, Stadt	65	16	3 057 116	3 057 069	46
412 000	Frankfurt am Main, Stadt	65.1	7	•	2 818 273	•
412 000	Frankfurt am Main, Stadt	65.11	•	•	•	•
412 000	Frankfurt am Main, Stadt	65.12	•	•	•	•
412 000	Frankfurt am Main, Stadt	65.12.1	•	•	•	•
412 000	Frankfurt am Main, Stadt	65.12.2	5	1 899 162	1 899 117	45
412 000	Frankfurt am Main, Stadt	65.2	—	—	—	—
412 000	Frankfurt am Main, Stadt	65.3	9	•	238 796	•
412 000	Frankfurt am Main, Stadt	66	•	•	•	•
412 000	Frankfurt am Main, Stadt	66.1	•	•	•	•
412 000	Frankfurt am Main, Stadt	66.11	•	•	•	•
412 000	Frankfurt am Main, Stadt	66.12	•	•	•	•
412 000	Frankfurt am Main, Stadt	66.19	310	4 279 338	4 258 867	20 472
412 000	Frankfurt am Main, Stadt	66.2	84	93 092	92 956	136
412 000	Frankfurt am Main, Stadt	66.21	15	4 222	4 106	115
412 000	Frankfurt am Main, Stadt	66.22	61	83 848	83 832	17
412 000	Frankfurt am Main, Stadt	66.29	8	5 022	5 018	4

6. Umsatzsteuerpflichtige und steuerbarer Umsatz in Hessen 2022 nach Verwaltungsbezirken und wirtschaftlicher Gliederung

AGS	Regierungsbezirk Kreisfreie Stadt Landkreis	WZ 2008	Steuer- pflichtige	Steuerbarer Umsatz		
				insgesamt	Lieferungen und Leistungen	Inner- gemein- schaftliche Erwerbe
			Anzahl	1 000 Euro		
412 000	Frankfurt am Main, Stadt	66.3	64	10 772 283	10 772 133	150
412 000	Frankfurt am Main, Stadt	L	3 132	7 359 882	7 352 408	7 474
412 000	Frankfurt am Main, Stadt	68	3 132	7 359 882	7 352 408	7 474
412 000	Frankfurt am Main, Stadt	68.1	263	1 730 233	1 728 102	2 132
412 000	Frankfurt am Main, Stadt	68.2	1 952	3 566 009	3 563 190	2 819
412 000	Frankfurt am Main, Stadt	68.3	917	2 063 640	2 061 117	2 524
412 000	Frankfurt am Main, Stadt	68.31	354	1 046 418	1 045 902	516
412 000	Frankfurt am Main, Stadt	68.32	563	1 017 222	1 015 214	2 008
412 000	Frankfurt am Main, Stadt	M	8 141	19 235 413	19 092 688	142 725
412 000	Frankfurt am Main, Stadt	69	2 220	5 232 908	5 231 452	1 457
412 000	Frankfurt am Main, Stadt	69.1	1 614	2 605 621	2 604 263	1 357
412 000	Frankfurt am Main, Stadt	69.10.1	414	1 581 231	1 580 373	858
412 000	Frankfurt am Main, Stadt	69.10.2	1 046	920 904	920 418	486
412 000	Frankfurt am Main, Stadt	69.10.3	7	.	3 069	.
412 000	Frankfurt am Main, Stadt	69.10.4	20	.	21 076	.
412 000	Frankfurt am Main, Stadt	69.10.9	127	79 338	79 327	11
412 000	Frankfurt am Main, Stadt	69.2	606	2 627 288	2 627 188	99
412 000	Frankfurt am Main, Stadt	69.20.1
412 000	Frankfurt am Main, Stadt	69.20.2	8	.	1 832	.
412 000	Frankfurt am Main, Stadt	69.20.3
412 000	Frankfurt am Main, Stadt	69.20.4
412 000	Frankfurt am Main, Stadt	70	2 553	8 400 014	8 289 176	110 838
412 000	Frankfurt am Main, Stadt	70.1	231	5 397 064	5 301 835	95 229
412 000	Frankfurt am Main, Stadt	70.10.1
412 000	Frankfurt am Main, Stadt	70.10.9
412 000	Frankfurt am Main, Stadt	70.2	2 322	3 002 950	2 987 341	15 610
412 000	Frankfurt am Main, Stadt	70.21	64	62 374	62 296	78
412 000	Frankfurt am Main, Stadt	70.22	2 258	2 940 576	2 925 044	15 532
412 000	Frankfurt am Main, Stadt	71	1 211	1 316 116	1 304 027	12 089
412 000	Frankfurt am Main, Stadt	71.1	1 183	1 212 403	1 200 407	11 996
412 000	Frankfurt am Main, Stadt	71.11	544	364 494	362 425	2 069
412 000	Frankfurt am Main, Stadt	71.11.1	347	271 748	270 098	1 651
412 000	Frankfurt am Main, Stadt	71.11.2	91	30 531	30 128	403
412 000	Frankfurt am Main, Stadt	71.11.3	86	56 384	56 374	10
412 000	Frankfurt am Main, Stadt	71.11.4	20	5 831	5 825	6
412 000	Frankfurt am Main, Stadt	71.12	639	847 909	837 983	9 927
412 000	Frankfurt am Main, Stadt	71.12.1	264	499 037	497 756	1 281
412 000	Frankfurt am Main, Stadt	71.12.2	198	230 953	222 352	8 601
412 000	Frankfurt am Main, Stadt	71.12.3	8	7 604	7 599	5
412 000	Frankfurt am Main, Stadt	71.12.9	169	110 315	110 275	40
412 000	Frankfurt am Main, Stadt	71.2	28	103 713	103 620	93
412 000	Frankfurt am Main, Stadt	72	125	91 049	87 932	3 117
412 000	Frankfurt am Main, Stadt	72.1	93	84 183	81 077	3 106
412 000	Frankfurt am Main, Stadt	72.11	11	12 469	12 468	1
412 000	Frankfurt am Main, Stadt	72.19	82	71 714	68 609	3 105
412 000	Frankfurt am Main, Stadt	72.2	32	6 866	6 854	11
412 000	Frankfurt am Main, Stadt	73	498	3 800 106	3 796 216	3 890
412 000	Frankfurt am Main, Stadt	73.1	446	3 281 568	3 278 387	3 182
412 000	Frankfurt am Main, Stadt	73.11
412 000	Frankfurt am Main, Stadt	73.12
412 000	Frankfurt am Main, Stadt	73.2	52	518 538	517 829	709
412 000	Frankfurt am Main, Stadt	74	1 487	379 866	368 542	11 324
412 000	Frankfurt am Main, Stadt	74.1	476	108 264	101 839	6 425
412 000	Frankfurt am Main, Stadt	74.10.1	58	9 097	8 933	164

6. Umsatzsteuerpflichtige und steuerbarer Umsatz in Hessen 2022 nach Verwaltungsbezirken und wirtschaftlicher Gliederung

AGS	Regierungsbezirk Kreisfreie Stadt Landkreis	WZ 2008	Steuer- pflichtige	Steuerbarer Umsatz		
				insgesamt	Lieferungen und Leistungen	Inner- gemein- schaftliche Erwerbe
			Anzahl	1 000 Euro		
412 000	Frankfurt am Main, Stadt	74.10.2	299	56 752	55 861	891
412 000	Frankfurt am Main, Stadt	74.10.3	119	42 415	37 045	5 370
412 000	Frankfurt am Main, Stadt	74.2	202	44 883	42 689	2 194
412 000	Frankfurt am Main, Stadt	74.20.1	197	43 517	41 330	2 187
412 000	Frankfurt am Main, Stadt	74.20.2	5	1 366	1 359	7
412 000	Frankfurt am Main, Stadt	74.3	225	26 555	26 529	26
412 000	Frankfurt am Main, Stadt	74.30.1	34	4 182	4 180	1
412 000	Frankfurt am Main, Stadt	74.30.2	191	22 373	22 349	24
412 000	Frankfurt am Main, Stadt	74.9	584	200 165	197 486	2 679
412 000	Frankfurt am Main, Stadt	75	47	15 353	15 343	10
412 000	Frankfurt am Main, Stadt	75.00.1
412 000	Frankfurt am Main, Stadt	75.00.9
412 000	Frankfurt am Main, Stadt	N	2 418	5 398 135	5 354 796	43 340
412 000	Frankfurt am Main, Stadt	77	175	159 188	144 902	14 287
412 000	Frankfurt am Main, Stadt	77.1	93	44 407	39 532	4 876
412 000	Frankfurt am Main, Stadt	77.11	85	37 388	32 951	4 437
412 000	Frankfurt am Main, Stadt	77.12	8	7 019	6 580	439
412 000	Frankfurt am Main, Stadt	77.2	30	30 820	30 595	225
412 000	Frankfurt am Main, Stadt	77.21
412 000	Frankfurt am Main, Stadt	77.22
412 000	Frankfurt am Main, Stadt	77.29	24	29 155	29 005	150
412 000	Frankfurt am Main, Stadt	77.3	47	79 664	70 709	8 955
412 000	Frankfurt am Main, Stadt	77.31
412 000	Frankfurt am Main, Stadt	77.32	5	13 603	13 134	469
412 000	Frankfurt am Main, Stadt	77.33
412 000	Frankfurt am Main, Stadt	77.34
412 000	Frankfurt am Main, Stadt	77.35	5	21 083	20 980	103
412 000	Frankfurt am Main, Stadt	77.39	31	43 434	35 051	8 382
412 000	Frankfurt am Main, Stadt	77.4	5	4 297	4 067	230
412 000	Frankfurt am Main, Stadt	78	254	2 225 849	2 225 074	775
412 000	Frankfurt am Main, Stadt	78.1	165	566 830	566 247	584
412 000	Frankfurt am Main, Stadt	78.2	53	1 566 898	1 566 864	34
412 000	Frankfurt am Main, Stadt	78.3	36	92 121	91 964	157
412 000	Frankfurt am Main, Stadt	79	162	308 069	305 937	2 131
412 000	Frankfurt am Main, Stadt	79.1	139	293 154	291 022	2 131
412 000	Frankfurt am Main, Stadt	79.11	100	130 286	129 823	462
412 000	Frankfurt am Main, Stadt	79.12	39	162 868	161 199	1 669
412 000	Frankfurt am Main, Stadt	79.9	23	14 915	14 915	0
412 000	Frankfurt am Main, Stadt	80	128	433 271	432 794	477
412 000	Frankfurt am Main, Stadt	80.1	99	333 925	333 916	9
412 000	Frankfurt am Main, Stadt	80.2	18	90 876	90 412	464
412 000	Frankfurt am Main, Stadt	80.3	11	8 470	8 466	4
412 000	Frankfurt am Main, Stadt	81	1 164	1 506 834	1 499 992	6 842
412 000	Frankfurt am Main, Stadt	81.1	428	321 832	321 276	557
412 000	Frankfurt am Main, Stadt	81.2	540	973 686	968 660	5 027
412 000	Frankfurt am Main, Stadt	81.21	419	882 804	880 912	1 892
412 000	Frankfurt am Main, Stadt	81.22	33	8 286	8 270	16
412 000	Frankfurt am Main, Stadt	81.22.1	10	.	2 228	.
412 000	Frankfurt am Main, Stadt	81.22.9	23	.	6 041	.
412 000	Frankfurt am Main, Stadt	81.29	88	82 597	79 478	3 118
412 000	Frankfurt am Main, Stadt	81.29.1	11	59 622	56 511	3 111
412 000	Frankfurt am Main, Stadt	81.29.2	8	9 247	9 245	2
412 000	Frankfurt am Main, Stadt	81.29.9	69	13 728	13 723	5
412 000	Frankfurt am Main, Stadt	81.3	196	211 315	210 057	1 259

6. Umsatzsteuerpflichtige und steuerbarer Umsatz in Hessen 2022 nach Verwaltungsbezirken und wirtschaftlicher Gliederung

AGS	Regierungsbezirk Kreisfreie Stadt Landkreis	WZ 2008	Steuer- pflichtige	Steuerbarer Umsatz		
				insgesamt	Lieferungen und Leistungen	Inner- gemein- schaftliche Erwerbe
			Anzahl	1 000 Euro		
412 000	Frankfurt am Main, Stadt	81.30.1	165	202 128	201 596	533
412 000	Frankfurt am Main, Stadt	81.30.9	31	9 187	8 461	726
412 000	Frankfurt am Main, Stadt	82	535	764 924	746 096	18 828
412 000	Frankfurt am Main, Stadt	82.1	125	29 546	29 305	241
412 000	Frankfurt am Main, Stadt	82.11	76	19 906	19 670	236
412 000	Frankfurt am Main, Stadt	82.19	49	9 640	9 635	5
412 000	Frankfurt am Main, Stadt	82.2	8	11 333	11 330	3
412 000	Frankfurt am Main, Stadt	82.3	97	370 133	368 709	1 424
412 000	Frankfurt am Main, Stadt	82.9	305	353 912	336 752	17 160
412 000	Frankfurt am Main, Stadt	82.91
412 000	Frankfurt am Main, Stadt	82.91.1	8	29 623	29 623	0
412 000	Frankfurt am Main, Stadt	82.91.2
412 000	Frankfurt am Main, Stadt	82.92
412 000	Frankfurt am Main, Stadt	82.99	289	309 055	291 896	17 159
412 000	Frankfurt am Main, Stadt	82.99.1	8	4 986	4 978	8
412 000	Frankfurt am Main, Stadt	82.99.9	281	304 069	286 918	17 151
412 000	Frankfurt am Main, Stadt	O	—	—	—	—
412 000	Frankfurt am Main, Stadt	P	577	347 204	344 056	3 148
412 000	Frankfurt am Main, Stadt	85	577	347 204	344 056	3 148
412 000	Frankfurt am Main, Stadt	85.1	—	—	—	—
412 000	Frankfurt am Main, Stadt	85.2	—	—	—	—
412 000	Frankfurt am Main, Stadt	85.3	19	24 414	24 354	61
412 000	Frankfurt am Main, Stadt	85.31
412 000	Frankfurt am Main, Stadt	85.32
412 000	Frankfurt am Main, Stadt	85.4
412 000	Frankfurt am Main, Stadt	85.41	28	2 678	2 669	8
412 000	Frankfurt am Main, Stadt	85.42
412 000	Frankfurt am Main, Stadt	85.42.1
412 000	Frankfurt am Main, Stadt	85.42.2
412 000	Frankfurt am Main, Stadt	85.42.3	—	—	—	—
412 000	Frankfurt am Main, Stadt	85.42.4
412 000	Frankfurt am Main, Stadt	85.5	519	209 402	209 166	236
412 000	Frankfurt am Main, Stadt	85.51	145	18 878	18 821	57
412 000	Frankfurt am Main, Stadt	85.52	29	.	4 479	.
412 000	Frankfurt am Main, Stadt	85.53	68	.	22 162	.
412 000	Frankfurt am Main, Stadt	85.59	277	163 874	163 704	170
412 000	Frankfurt am Main, Stadt	85.59.1
412 000	Frankfurt am Main, Stadt	85.59.2	137	108 931	108 831	100
412 000	Frankfurt am Main, Stadt	85.59.9
412 000	Frankfurt am Main, Stadt	85.6
412 000	Frankfurt am Main, Stadt	Q	650	3 752 092	3 738 614	13 478
412 000	Frankfurt am Main, Stadt	86	562	3 025 654	3 012 451	13 202
412 000	Frankfurt am Main, Stadt	86.1	14	2 499 953	2 490 962	8 991
412 000	Frankfurt am Main, Stadt	86.10.1
412 000	Frankfurt am Main, Stadt	86.10.2
412 000	Frankfurt am Main, Stadt	86.10.3
412 000	Frankfurt am Main, Stadt	86.2	273	355 602	351 846	3 756
412 000	Frankfurt am Main, Stadt	86.21	57	16 481	16 302	179
412 000	Frankfurt am Main, Stadt	86.22	103	189 589	186 090	3 499
412 000	Frankfurt am Main, Stadt	86.23	113	149 531	149 453	78
412 000	Frankfurt am Main, Stadt	86.9	275	170 099	169 643	455
412 000	Frankfurt am Main, Stadt	86.90.1	67	.	12 092	.
412 000	Frankfurt am Main, Stadt	86.90.2	53	10 774	10 592	182
412 000	Frankfurt am Main, Stadt	86.90.3	12	.	1 954	.

6. Umsatzsteuerpflichtige und steuerbarer Umsatz in Hessen 2022 nach Verwaltungsbezirken und wirtschaftlicher Gliederung

AGS	Regierungsbezirk Kreisfreie Stadt Landkreis	WZ 2008	Steuer- pflichtige	Steuerbarer Umsatz		
				insgesamt	Lieferungen und Leistungen	Inner- gemein- schaftliche Erwerbe
			Anzahl	1 000 Euro		
412 000	Frankfurt am Main, Stadt	86.90.9	143	145 257	145 006	251
412 000	Frankfurt am Main, Stadt	87	16	97 414	97 414	0
412 000	Frankfurt am Main, Stadt	87.1	7	•	48 731	•
412 000	Frankfurt am Main, Stadt	87.2	•	•	•	•
412 000	Frankfurt am Main, Stadt	87.3	•	•	•	•
412 000	Frankfurt am Main, Stadt	87.9	•	•	•	•
412 000	Frankfurt am Main, Stadt	88	72	629 025	628 750	276
412 000	Frankfurt am Main, Stadt	88.1	22	7 188	7 185	3
412 000	Frankfurt am Main, Stadt	88.10.1	17	•	6 021	•
412 000	Frankfurt am Main, Stadt	88.10.2	5	•	1 164	•
412 000	Frankfurt am Main, Stadt	88.9	50	621 837	621 565	272
412 000	Frankfurt am Main, Stadt	88.91	•	•	•	•
412 000	Frankfurt am Main, Stadt	88.99	•	•	•	•
412 000	Frankfurt am Main, Stadt	R	1 093	2 530 535	2 524 116	6 419
412 000	Frankfurt am Main, Stadt	90	729	424 780	424 484	296
412 000	Frankfurt am Main, Stadt	90.01	139	14 352	14 334	18
412 000	Frankfurt am Main, Stadt	90.01.1	•	•	•	•
412 000	Frankfurt am Main, Stadt	90.01.2	•	•	•	•
412 000	Frankfurt am Main, Stadt	90.01.3	5	467	467	0
412 000	Frankfurt am Main, Stadt	90.01.4	125	11 999	11 982	18
412 000	Frankfurt am Main, Stadt	90.02	19	9 461	9 440	21
412 000	Frankfurt am Main, Stadt	90.03	548	52 954	52 789	165
412 000	Frankfurt am Main, Stadt	90.03.1	43	6 395	6 375	20
412 000	Frankfurt am Main, Stadt	90.03.2	127	13 848	13 821	27
412 000	Frankfurt am Main, Stadt	90.03.3	124	11 804	11 697	107
412 000	Frankfurt am Main, Stadt	90.03.4	19	2 291	2 289	2
412 000	Frankfurt am Main, Stadt	90.03.5	235	18 617	18 606	10
412 000	Frankfurt am Main, Stadt	90.04	23	348 012	347 921	92
412 000	Frankfurt am Main, Stadt	90.04.1	16	320 823	320 797	26
412 000	Frankfurt am Main, Stadt	90.04.2	•	•	•	•
412 000	Frankfurt am Main, Stadt	90.04.3	•	•	•	•
412 000	Frankfurt am Main, Stadt	91	13	14 758	14 556	202
412 000	Frankfurt am Main, Stadt	91.01	•	•	•	•
412 000	Frankfurt am Main, Stadt	91.02	6	13 738	13 698	39
412 000	Frankfurt am Main, Stadt	91.03	•	•	•	•
412 000	Frankfurt am Main, Stadt	91.04	•	•	•	•
412 000	Frankfurt am Main, Stadt	92	72	37 448	37 447	2
412 000	Frankfurt am Main, Stadt	92.00.1	51	29 671	29 670	2
412 000	Frankfurt am Main, Stadt	92.00.2	•	•	•	•
412 000	Frankfurt am Main, Stadt	92.00.3	•	•	•	•
412 000	Frankfurt am Main, Stadt	93	279	2 053 549	2 047 630	5 920
412 000	Frankfurt am Main, Stadt	93.1	202	2 020 343	2 014 885	5 458
412 000	Frankfurt am Main, Stadt	93.11	28	27 118	26 894	224
412 000	Frankfurt am Main, Stadt	93.12	88	1 415 502	1 410 798	4 705
412 000	Frankfurt am Main, Stadt	93.13	39	140 298	140 044	254
412 000	Frankfurt am Main, Stadt	93.19	47	437 423	437 148	275
412 000	Frankfurt am Main, Stadt	93.2	77	33 207	32 745	461
412 000	Frankfurt am Main, Stadt	93.21	24	8 726	8 580	145
412 000	Frankfurt am Main, Stadt	93.29	53	24 481	24 165	316
412 000	Frankfurt am Main, Stadt	S	1 632	954 699	952 149	2 550
412 000	Frankfurt am Main, Stadt	94	272	769 224	768 500	723
412 000	Frankfurt am Main, Stadt	94.1	87	423 631	423 356	275
412 000	Frankfurt am Main, Stadt	94.11	58	345 205	344 969	236
412 000	Frankfurt am Main, Stadt	94.12	29	78 426	78 386	40

6. Umsatzsteuerpflichtige und steuerbarer Umsatz in Hessen 2022 nach Verwaltungsbezirken und wirtschaftlicher Gliederung

AGS	Regierungsbezirk Kreisfreie Stadt Landkreis	WZ 2008	Steuer- pflichtige	Steuerbarer Umsatz		
				insgesamt	Lieferungen und Leistungen	Inner- gemein- schaftliche Erwerbe
			Anzahl	1 000 Euro		
412 000	Frankfurt am Main, Stadt	94.2	•	•	•	•
412 000	Frankfurt am Main, Stadt	94.9	•	•	•	•
412 000	Frankfurt am Main, Stadt	94.91	•	•	•	•
412 000	Frankfurt am Main, Stadt	94.92	—	—	—	—
412 000	Frankfurt am Main, Stadt	94.99	167	217 091	216 705	386
412 000	Frankfurt am Main, Stadt	94.99.1	83	94 912	94 572	339
412 000	Frankfurt am Main, Stadt	94.99.2	•	•	•	•
412 000	Frankfurt am Main, Stadt	94.99.3	12	25 578	25 578	0
412 000	Frankfurt am Main, Stadt	94.99.4	•	•	•	•
412 000	Frankfurt am Main, Stadt	94.99.9	57	93 252	93 208	45
412 000	Frankfurt am Main, Stadt	95	107	18 600	18 207	394
412 000	Frankfurt am Main, Stadt	95.1	12	3 574	3 573	1
412 000	Frankfurt am Main, Stadt	95.11	•	•	•	•
412 000	Frankfurt am Main, Stadt	95.12	•	•	•	•
412 000	Frankfurt am Main, Stadt	95.2	95	15 026	14 634	393
412 000	Frankfurt am Main, Stadt	95.21	•	•	•	•
412 000	Frankfurt am Main, Stadt	95.22	8	3 721	3 593	128
412 000	Frankfurt am Main, Stadt	95.23	17	1 706	1 662	44
412 000	Frankfurt am Main, Stadt	95.24	7	874	873	1
412 000	Frankfurt am Main, Stadt	95.25	•	•	•	•
412 000	Frankfurt am Main, Stadt	95.29	59	7 820	7 603	217
412 000	Frankfurt am Main, Stadt	96	1 253	166 875	165 442	1 433
412 000	Frankfurt am Main, Stadt	96.01	•	•	•	•
412 000	Frankfurt am Main, Stadt	96.02	761	98 623	97 703	920
412 000	Frankfurt am Main, Stadt	96.02.1	494	65 898	65 383	515
412 000	Frankfurt am Main, Stadt	96.02.2	267	32 725	32 321	405
412 000	Frankfurt am Main, Stadt	96.03	•	•	•	•
412 000	Frankfurt am Main, Stadt	96.03.1	27	13 785	13 733	52
412 000	Frankfurt am Main, Stadt	96.03.2	•	•	•	•
412 000	Frankfurt am Main, Stadt	96.04	26	9 947	9 808	139
412 000	Frankfurt am Main, Stadt	96.09	388	29 424	29 104	321
413 000	Offenbach am Main, Stadt	A - S	4 665	14 931 569	13 167 607	1 763 962
413 000	Offenbach am Main, Stadt	A	4	1 249	1 156	93
413 000	Offenbach am Main, Stadt	01	4	1 249	1 156	93
413 000	Offenbach am Main, Stadt	01.1	—	—	—	—
413 000	Offenbach am Main, Stadt	01.11	—	—	—	—
413 000	Offenbach am Main, Stadt	01.12	—	—	—	—
413 000	Offenbach am Main, Stadt	01.13	—	—	—	—
413 000	Offenbach am Main, Stadt	01.13.1	—	—	—	—
413 000	Offenbach am Main, Stadt	01.13.2	—	—	—	—
413 000	Offenbach am Main, Stadt	01.14	—	—	—	—
413 000	Offenbach am Main, Stadt	01.15	—	—	—	—
413 000	Offenbach am Main, Stadt	01.16	—	—	—	—
413 000	Offenbach am Main, Stadt	01.19	—	—	—	—
413 000	Offenbach am Main, Stadt	01.19.1	—	—	—	—
413 000	Offenbach am Main, Stadt	01.19.2	—	—	—	—
413 000	Offenbach am Main, Stadt	01.19.9	—	—	—	—
413 000	Offenbach am Main, Stadt	01.2	—	—	—	—
413 000	Offenbach am Main, Stadt	01.21	—	—	—	—
413 000	Offenbach am Main, Stadt	01.22	—	—	—	—
413 000	Offenbach am Main, Stadt	01.23	—	—	—	—
413 000	Offenbach am Main, Stadt	01.24	—	—	—	—
413 000	Offenbach am Main, Stadt	01.25	—	—	—	—
413 000	Offenbach am Main, Stadt	01.25.1	—	—	—	—

6. Umsatzsteuerpflichtige und steuerbarer Umsatz in Hessen 2022 nach Verwaltungsbezirken und wirtschaftlicher Gliederung

AGS	Regierungsbezirk Kreisfreie Stadt Landkreis	WZ 2008	Steuer- pflichtige	Steuerbarer Umsatz		
				insgesamt	Lieferungen und Leistungen	Inner- gemein- schaftliche Erwerbe
			Anzahl	1 000 Euro		
413 000	Offenbach am Main, Stadt	01.25.9	—	—	—	—
413 000	Offenbach am Main, Stadt	01.26	—	—	—	—
413 000	Offenbach am Main, Stadt	01.27	—	—	—	—
413 000	Offenbach am Main, Stadt	01.28	—	—	—	—
413 000	Offenbach am Main, Stadt	01.29	—	—	—	—
413 000	Offenbach am Main, Stadt	01.3	•	•	•	•
413 000	Offenbach am Main, Stadt	01.30.1	•	•	•	•
413 000	Offenbach am Main, Stadt	01.30.2	—	—	—	—
413 000	Offenbach am Main, Stadt	01.4	•	•	•	•
413 000	Offenbach am Main, Stadt	01.41	—	—	—	—
413 000	Offenbach am Main, Stadt	01.42	—	—	—	—
413 000	Offenbach am Main, Stadt	01.43	•	•	•	•
413 000	Offenbach am Main, Stadt	01.44	—	—	—	—
413 000	Offenbach am Main, Stadt	01.45	—	—	—	—
413 000	Offenbach am Main, Stadt	01.46	—	—	—	—
413 000	Offenbach am Main, Stadt	01.47	—	—	—	—
413 000	Offenbach am Main, Stadt	01.49	—	—	—	—
413 000	Offenbach am Main, Stadt	01.5	•	•	•	•
413 000	Offenbach am Main, Stadt	01.6	—	—	—	—
413 000	Offenbach am Main, Stadt	01.61	—	—	—	—
413 000	Offenbach am Main, Stadt	01.62	—	—	—	—
413 000	Offenbach am Main, Stadt	01.63	—	—	—	—
413 000	Offenbach am Main, Stadt	01.64	—	—	—	—
413 000	Offenbach am Main, Stadt	01.7	—	—	—	—
413 000	Offenbach am Main, Stadt	02	—	—	—	—
413 000	Offenbach am Main, Stadt	02.1	—	—	—	—
413 000	Offenbach am Main, Stadt	02.2	—	—	—	—
413 000	Offenbach am Main, Stadt	02.3	—	—	—	—
413 000	Offenbach am Main, Stadt	02.4	—	—	—	—
413 000	Offenbach am Main, Stadt	03	—	—	—	—
413 000	Offenbach am Main, Stadt	03.1	—	—	—	—
413 000	Offenbach am Main, Stadt	03.11	—	—	—	—
413 000	Offenbach am Main, Stadt	03.12	—	—	—	—
413 000	Offenbach am Main, Stadt	03.2	—	—	—	—
413 000	Offenbach am Main, Stadt	03.21	—	—	—	—
413 000	Offenbach am Main, Stadt	03.22	—	—	—	—
413 000	Offenbach am Main, Stadt	B	—	—	—	—
413 000	Offenbach am Main, Stadt	05	—	—	—	—
413 000	Offenbach am Main, Stadt	05.1	—	—	—	—
413 000	Offenbach am Main, Stadt	05.2	—	—	—	—
413 000	Offenbach am Main, Stadt	06	—	—	—	—
413 000	Offenbach am Main, Stadt	06.1	—	—	—	—
413 000	Offenbach am Main, Stadt	06.2	—	—	—	—
413 000	Offenbach am Main, Stadt	07	—	—	—	—
413 000	Offenbach am Main, Stadt	07.1	—	—	—	—
413 000	Offenbach am Main, Stadt	07.2	—	—	—	—
413 000	Offenbach am Main, Stadt	07.21	—	—	—	—
413 000	Offenbach am Main, Stadt	07.29	—	—	—	—
413 000	Offenbach am Main, Stadt	08	—	—	—	—
413 000	Offenbach am Main, Stadt	08.1	—	—	—	—
413 000	Offenbach am Main, Stadt	08.11	—	—	—	—
413 000	Offenbach am Main, Stadt	08.12	—	—	—	—
413 000	Offenbach am Main, Stadt	08.9	—	—	—	—
413 000	Offenbach am Main, Stadt	08.91	—	—	—	—

6. Umsatzsteuerpflichtige und steuerbarer Umsatz in Hessen 2022 nach Verwaltungsbezirken und wirtschaftlicher Gliederung

AGS	Regierungsbezirk Kreisfreie Stadt Landkreis	WZ 2008	Steuer- pflichtige	Steuerbarer Umsatz		
				insgesamt	Lieferungen und Leistungen	Inner- gemein- schaftliche Erwerbe
			Anzahl	1 000 Euro		
413 000	Offenbach am Main, Stadt	08.92	—	—	—	—
413 000	Offenbach am Main, Stadt	08.93	—	—	—	—
413 000	Offenbach am Main, Stadt	08.99	—	—	—	—
413 000	Offenbach am Main, Stadt	09	—	—	—	—
413 000	Offenbach am Main, Stadt	09.1	—	—	—	—
413 000	Offenbach am Main, Stadt	09.9	—	—	—	—
413 000	Offenbach am Main, Stadt	C	217	676 148	602 519	73 629
413 000	Offenbach am Main, Stadt	10	26	17 008	16 404	604
413 000	Offenbach am Main, Stadt	10.1	4	1 937	1 755	182
413 000	Offenbach am Main, Stadt	10.11	—	—	—	—
413 000	Offenbach am Main, Stadt	10.12	—	—	—	—
413 000	Offenbach am Main, Stadt	10.13	4	1 937	1 755	182
413 000	Offenbach am Main, Stadt	10.2	—	—	—	—
413 000	Offenbach am Main, Stadt	10.3	—	—	—	—
413 000	Offenbach am Main, Stadt	10.31	—	—	—	—
413 000	Offenbach am Main, Stadt	10.32	—	—	—	—
413 000	Offenbach am Main, Stadt	10.39	—	—	—	—
413 000	Offenbach am Main, Stadt	10.4	—	—	—	—
413 000	Offenbach am Main, Stadt	10.41	—	—	—	—
413 000	Offenbach am Main, Stadt	10.42	—	—	—	—
413 000	Offenbach am Main, Stadt	10.5	•	•	•	•
413 000	Offenbach am Main, Stadt	10.51	•	•	•	•
413 000	Offenbach am Main, Stadt	10.52	—	—	—	—
413 000	Offenbach am Main, Stadt	10.6	—	—	—	—
413 000	Offenbach am Main, Stadt	10.61	—	—	—	—
413 000	Offenbach am Main, Stadt	10.62	—	—	—	—
413 000	Offenbach am Main, Stadt	10.7	19	13 722	13 717	5
413 000	Offenbach am Main, Stadt	10.71	16	13 299	13 295	5
413 000	Offenbach am Main, Stadt	10.72	•	•	•	•
413 000	Offenbach am Main, Stadt	10.73	•	•	•	•
413 000	Offenbach am Main, Stadt	10.8	•	•	•	•
413 000	Offenbach am Main, Stadt	10.81	—	—	—	—
413 000	Offenbach am Main, Stadt	10.82	—	—	—	—
413 000	Offenbach am Main, Stadt	10.83	—	—	—	—
413 000	Offenbach am Main, Stadt	10.84	—	—	—	—
413 000	Offenbach am Main, Stadt	10.85	—	—	—	—
413 000	Offenbach am Main, Stadt	10.86	•	•	•	•
413 000	Offenbach am Main, Stadt	10.89	•	•	•	•
413 000	Offenbach am Main, Stadt	10.9	—	—	—	—
413 000	Offenbach am Main, Stadt	10.91	—	—	—	—
413 000	Offenbach am Main, Stadt	10.92	—	—	—	—
413 000	Offenbach am Main, Stadt	11	•	•	•	•
413 000	Offenbach am Main, Stadt	11.01	—	—	—	—
413 000	Offenbach am Main, Stadt	11.02	—	—	—	—
413 000	Offenbach am Main, Stadt	11.03	—	—	—	—
413 000	Offenbach am Main, Stadt	11.04	—	—	—	—
413 000	Offenbach am Main, Stadt	11.05	•	•	•	•
413 000	Offenbach am Main, Stadt	11.06	—	—	—	—
413 000	Offenbach am Main, Stadt	11.07	—	—	—	—
413 000	Offenbach am Main, Stadt	12	—	—	—	—
413 000	Offenbach am Main, Stadt	13	6	3 568	3 192	376
413 000	Offenbach am Main, Stadt	13.1	—	—	—	—
413 000	Offenbach am Main, Stadt	13.2	—	—	—	—
413 000	Offenbach am Main, Stadt	13.3	•	•	•	•

6. Umsatzsteuerpflichtige und steuerbarer Umsatz in Hessen 2022 nach Verwaltungsbezirken und wirtschaftlicher Gliederung

AGS	Regierungsbezirk Kreisfreie Stadt Landkreis	WZ 2008	Steuer- pflichtige	Steuerbarer Umsatz		
				insgesamt	Lieferungen und Leistungen	Inner- gemein- schaftliche Erwerbe
			Anzahl	1 000 Euro		
413 000	Offenbach am Main, Stadt	13.9	•	•	•	•
413 000	Offenbach am Main, Stadt	13.91	—	—	—	—
413 000	Offenbach am Main, Stadt	13.92	—	—	—	—
413 000	Offenbach am Main, Stadt	13.93	•	•	•	•
413 000	Offenbach am Main, Stadt	13.94	—	—	—	—
413 000	Offenbach am Main, Stadt	13.95	—	—	—	—
413 000	Offenbach am Main, Stadt	13.96	—	—	—	—
413 000	Offenbach am Main, Stadt	13.99	•	•	•	•
413 000	Offenbach am Main, Stadt	14	4	2 244	1 983	261
413 000	Offenbach am Main, Stadt	14.1	•	•	•	•
413 000	Offenbach am Main, Stadt	14.11	•	•	•	•
413 000	Offenbach am Main, Stadt	14.12	•	•	•	•
413 000	Offenbach am Main, Stadt	14.13	—	—	—	—
413 000	Offenbach am Main, Stadt	14.14	—	—	—	—
413 000	Offenbach am Main, Stadt	14.19	•	•	•	•
413 000	Offenbach am Main, Stadt	14.2	—	—	—	—
413 000	Offenbach am Main, Stadt	14.3	•	•	•	•
413 000	Offenbach am Main, Stadt	14.31	—	—	—	—
413 000	Offenbach am Main, Stadt	14.39	•	•	•	•
413 000	Offenbach am Main, Stadt	15	8	4 804	4 629	175
413 000	Offenbach am Main, Stadt	15.1	8	4 804	4 629	175
413 000	Offenbach am Main, Stadt	15.11	•	•	•	•
413 000	Offenbach am Main, Stadt	15.12	•	•	•	•
413 000	Offenbach am Main, Stadt	15.2	—	—	—	—
413 000	Offenbach am Main, Stadt	16	•	•	•	•
413 000	Offenbach am Main, Stadt	16.1	•	•	•	•
413 000	Offenbach am Main, Stadt	16.2	•	•	•	•
413 000	Offenbach am Main, Stadt	16.21	—	—	—	—
413 000	Offenbach am Main, Stadt	16.22	—	—	—	—
413 000	Offenbach am Main, Stadt	16.23	4	•	957	•
413 000	Offenbach am Main, Stadt	16.24	—	—	—	—
413 000	Offenbach am Main, Stadt	16.29	•	•	•	•
413 000	Offenbach am Main, Stadt	17	4	4 906	4 826	80
413 000	Offenbach am Main, Stadt	17.1	—	—	—	—
413 000	Offenbach am Main, Stadt	17.11	—	—	—	—
413 000	Offenbach am Main, Stadt	17.12	—	—	—	—
413 000	Offenbach am Main, Stadt	17.2	4	4 906	4 826	80
413 000	Offenbach am Main, Stadt	17.21	•	•	•	•
413 000	Offenbach am Main, Stadt	17.22	•	•	•	•
413 000	Offenbach am Main, Stadt	17.23	—	—	—	—
413 000	Offenbach am Main, Stadt	17.24	—	—	—	—
413 000	Offenbach am Main, Stadt	17.29	—	—	—	—
413 000	Offenbach am Main, Stadt	18	17	9 675	9 574	101
413 000	Offenbach am Main, Stadt	18.1	14	8 620	8 527	93
413 000	Offenbach am Main, Stadt	18.11	—	—	—	—
413 000	Offenbach am Main, Stadt	18.12	9	7 544	7 500	44
413 000	Offenbach am Main, Stadt	18.13	5	1 076	1 027	49
413 000	Offenbach am Main, Stadt	18.14	—	—	—	—
413 000	Offenbach am Main, Stadt	18.2	3	1 055	1 047	8
413 000	Offenbach am Main, Stadt	19	—	—	—	—
413 000	Offenbach am Main, Stadt	19.1	—	—	—	—
413 000	Offenbach am Main, Stadt	19.2	—	—	—	—
413 000	Offenbach am Main, Stadt	20	•	•	•	•
413 000	Offenbach am Main, Stadt	20.1	—	—	—	—

6. Umsatzsteuerpflichtige und steuerbarer Umsatz in Hessen 2022 nach Verwaltungsbezirken und wirtschaftlicher Gliederung

AGS	Regierungsbezirk Kreisfreie Stadt Landkreis	WZ 2008	Steuer- pflichtige	Steuerbarer Umsatz		
				insgesamt	Lieferungen und Leistungen	Inner- gemein- schaftliche Erwerbe
			Anzahl	1 000 Euro		
413 000	Offenbach am Main, Stadt	20.11	—	—	—	—
413 000	Offenbach am Main, Stadt	20.12	—	—	—	—
413 000	Offenbach am Main, Stadt	20.13	—	—	—	—
413 000	Offenbach am Main, Stadt	20.14	—	—	—	—
413 000	Offenbach am Main, Stadt	20.15	—	—	—	—
413 000	Offenbach am Main, Stadt	20.16	—	—	—	—
413 000	Offenbach am Main, Stadt	20.17	—	—	—	—
413 000	Offenbach am Main, Stadt	20.2	—	—	—	—
413 000	Offenbach am Main, Stadt	20.3	•	•	•	•
413 000	Offenbach am Main, Stadt	20.4	7	1 002	1 002	1
413 000	Offenbach am Main, Stadt	20.41	•	•	•	•
413 000	Offenbach am Main, Stadt	20.42	•	•	•	•
413 000	Offenbach am Main, Stadt	20.5	—	—	—	—
413 000	Offenbach am Main, Stadt	20.51	—	—	—	—
413 000	Offenbach am Main, Stadt	20.52	—	—	—	—
413 000	Offenbach am Main, Stadt	20.53	—	—	—	—
413 000	Offenbach am Main, Stadt	20.59	—	—	—	—
413 000	Offenbach am Main, Stadt	20.6	—	—	—	—
413 000	Offenbach am Main, Stadt	21	•	•	•	•
413 000	Offenbach am Main, Stadt	21.1	—	—	—	—
413 000	Offenbach am Main, Stadt	21.2	•	•	•	•
413 000	Offenbach am Main, Stadt	22	•	•	•	•
413 000	Offenbach am Main, Stadt	22.1	—	—	—	—
413 000	Offenbach am Main, Stadt	22.11	—	—	—	—
413 000	Offenbach am Main, Stadt	22.19	—	—	—	—
413 000	Offenbach am Main, Stadt	22.2	•	•	•	•
413 000	Offenbach am Main, Stadt	22.21	•	•	•	•
413 000	Offenbach am Main, Stadt	22.22	•	•	•	•
413 000	Offenbach am Main, Stadt	22.23	—	—	—	—
413 000	Offenbach am Main, Stadt	22.29	•	•	•	•
413 000	Offenbach am Main, Stadt	23	6	2 975	2 972	3
413 000	Offenbach am Main, Stadt	23.1	—	—	—	—
413 000	Offenbach am Main, Stadt	23.11	—	—	—	—
413 000	Offenbach am Main, Stadt	23.12	—	—	—	—
413 000	Offenbach am Main, Stadt	23.13	—	—	—	—
413 000	Offenbach am Main, Stadt	23.14	—	—	—	—
413 000	Offenbach am Main, Stadt	23.19	—	—	—	—
413 000	Offenbach am Main, Stadt	23.2	—	—	—	—
413 000	Offenbach am Main, Stadt	23.3	•	•	•	•
413 000	Offenbach am Main, Stadt	23.31	—	—	—	—
413 000	Offenbach am Main, Stadt	23.32	•	•	•	•
413 000	Offenbach am Main, Stadt	23.4	•	•	•	•
413 000	Offenbach am Main, Stadt	23.41	—	—	—	—
413 000	Offenbach am Main, Stadt	23.42	•	•	•	•
413 000	Offenbach am Main, Stadt	23.43	—	—	—	—
413 000	Offenbach am Main, Stadt	23.44	—	—	—	—
413 000	Offenbach am Main, Stadt	23.49	—	—	—	—
413 000	Offenbach am Main, Stadt	23.5	—	—	—	—
413 000	Offenbach am Main, Stadt	23.51	—	—	—	—
413 000	Offenbach am Main, Stadt	23.52	—	—	—	—
413 000	Offenbach am Main, Stadt	23.6	•	•	•	•
413 000	Offenbach am Main, Stadt	23.61	—	—	—	—
413 000	Offenbach am Main, Stadt	23.62	—	—	—	—
413 000	Offenbach am Main, Stadt	23.63	—	—	—	—

6. Umsatzsteuerpflichtige und steuerbarer Umsatz in Hessen 2022 nach Verwaltungsbezirken und wirtschaftlicher Gliederung

AGS	Regierungsbezirk Kreisfreie Stadt Landkreis	WZ 2008	Steuer- pflichtige	Steuerbarer Umsatz		
				insgesamt	Lieferungen und Leistungen	Inner- gemein- schaftliche Erwerbe
			Anzahl	1 000 Euro		
413 000	Offenbach am Main, Stadt	23.64	•	•	•	•
413 000	Offenbach am Main, Stadt	23.65	—	—	—	—
413 000	Offenbach am Main, Stadt	23.69	—	—	—	—
413 000	Offenbach am Main, Stadt	23.7	•	•	•	•
413 000	Offenbach am Main, Stadt	23.9	—	—	—	—
413 000	Offenbach am Main, Stadt	23.91	—	—	—	—
413 000	Offenbach am Main, Stadt	23.99	—	—	—	—
413 000	Offenbach am Main, Stadt	24	—	—	—	—
413 000	Offenbach am Main, Stadt	24.1	—	—	—	—
413 000	Offenbach am Main, Stadt	24.2	—	—	—	—
413 000	Offenbach am Main, Stadt	24.3	—	—	—	—
413 000	Offenbach am Main, Stadt	24.31	—	—	—	—
413 000	Offenbach am Main, Stadt	24.32	—	—	—	—
413 000	Offenbach am Main, Stadt	24.33	—	—	—	—
413 000	Offenbach am Main, Stadt	24.34	—	—	—	—
413 000	Offenbach am Main, Stadt	24.4	—	—	—	—
413 000	Offenbach am Main, Stadt	24.41	—	—	—	—
413 000	Offenbach am Main, Stadt	24.42	—	—	—	—
413 000	Offenbach am Main, Stadt	24.43	—	—	—	—
413 000	Offenbach am Main, Stadt	24.44	—	—	—	—
413 000	Offenbach am Main, Stadt	24.45	—	—	—	—
413 000	Offenbach am Main, Stadt	24.46	—	—	—	—
413 000	Offenbach am Main, Stadt	24.5	—	—	—	—
413 000	Offenbach am Main, Stadt	24.51	—	—	—	—
413 000	Offenbach am Main, Stadt	24.52	—	—	—	—
413 000	Offenbach am Main, Stadt	24.53	—	—	—	—
413 000	Offenbach am Main, Stadt	24.54	—	—	—	—
413 000	Offenbach am Main, Stadt	25	18	30 180	26 020	4 160
413 000	Offenbach am Main, Stadt	25.1	•	•	•	•
413 000	Offenbach am Main, Stadt	25.11	•	•	•	•
413 000	Offenbach am Main, Stadt	25.12	—	—	—	—
413 000	Offenbach am Main, Stadt	25.2	•	•	•	•
413 000	Offenbach am Main, Stadt	25.21	•	•	•	•
413 000	Offenbach am Main, Stadt	25.29	—	—	—	—
413 000	Offenbach am Main, Stadt	25.3	—	—	—	—
413 000	Offenbach am Main, Stadt	25.4	—	—	—	—
413 000	Offenbach am Main, Stadt	25.5	—	—	—	—
413 000	Offenbach am Main, Stadt	25.6	8	11 592	11 589	3
413 000	Offenbach am Main, Stadt	25.61	—	—	—	—
413 000	Offenbach am Main, Stadt	25.62	8	11 592	11 589	3
413 000	Offenbach am Main, Stadt	25.7	4	7 474	4 249	3 225
413 000	Offenbach am Main, Stadt	25.71	—	—	—	—
413 000	Offenbach am Main, Stadt	25.72	•	•	•	•
413 000	Offenbach am Main, Stadt	25.73	•	•	•	•
413 000	Offenbach am Main, Stadt	25.73.1	—	—	—	—
413 000	Offenbach am Main, Stadt	25.73.2	—	—	—	—
413 000	Offenbach am Main, Stadt	25.73.3	•	•	•	•
413 000	Offenbach am Main, Stadt	25.73.4	—	—	—	—
413 000	Offenbach am Main, Stadt	25.73.5	•	•	•	•
413 000	Offenbach am Main, Stadt	25.9	•	•	•	•
413 000	Offenbach am Main, Stadt	25.91	—	—	—	—
413 000	Offenbach am Main, Stadt	25.92	—	—	—	—
413 000	Offenbach am Main, Stadt	25.93	•	•	•	•
413 000	Offenbach am Main, Stadt	25.94	—	—	—	—

6. Umsatzsteuerpflichtige und steuerbarer Umsatz in Hessen 2022 nach Verwaltungsbezirken und wirtschaftlicher Gliederung

AGS	Regierungsbezirk Kreisfreie Stadt Landkreis	WZ 2008	Steuer- pflichtige	Steuerbarer Umsatz		
				insgesamt	Lieferungen und Leistungen	Inner- gemein- schaftliche Erwerbe
			Anzahl	1 000 Euro		
413 000	Offenbach am Main, Stadt	25.99	•	•	•	•
413 000	Offenbach am Main, Stadt	26	17	180 272	155 806	24 467
413 000	Offenbach am Main, Stadt	26.1	•	•	•	•
413 000	Offenbach am Main, Stadt	26.11	•	•	•	•
413 000	Offenbach am Main, Stadt	26.11.1	•	•	•	•
413 000	Offenbach am Main, Stadt	26.11.9	•	•	•	•
413 000	Offenbach am Main, Stadt	26.12	—	—	—	—
413 000	Offenbach am Main, Stadt	26.2	•	•	•	•
413 000	Offenbach am Main, Stadt	26.3	•	•	•	•
413 000	Offenbach am Main, Stadt	26.4	•	•	•	•
413 000	Offenbach am Main, Stadt	26.5	5	172 294	147 928	24 366
413 000	Offenbach am Main, Stadt	26.51	5	172 294	147 928	24 366
413 000	Offenbach am Main, Stadt	26.51.1	5	172 294	147 928	24 366
413 000	Offenbach am Main, Stadt	26.51.2	—	—	—	—
413 000	Offenbach am Main, Stadt	26.51.3	—	—	—	—
413 000	Offenbach am Main, Stadt	26.52	—	—	—	—
413 000	Offenbach am Main, Stadt	26.6	—	—	—	—
413 000	Offenbach am Main, Stadt	26.7	•	•	•	•
413 000	Offenbach am Main, Stadt	26.8	•	•	•	•
413 000	Offenbach am Main, Stadt	27	8	34 419	24 733	9 685
413 000	Offenbach am Main, Stadt	27.1	—	—	—	—
413 000	Offenbach am Main, Stadt	27.11	—	—	—	—
413 000	Offenbach am Main, Stadt	27.12	—	—	—	—
413 000	Offenbach am Main, Stadt	27.2	—	—	—	—
413 000	Offenbach am Main, Stadt	27.3	•	•	•	•
413 000	Offenbach am Main, Stadt	27.31	—	—	—	—
413 000	Offenbach am Main, Stadt	27.32	•	•	•	•
413 000	Offenbach am Main, Stadt	27.33	—	—	—	—
413 000	Offenbach am Main, Stadt	27.4	•	•	•	•
413 000	Offenbach am Main, Stadt	27.5	•	•	•	•
413 000	Offenbach am Main, Stadt	27.51	•	•	•	•
413 000	Offenbach am Main, Stadt	27.52	—	—	—	—
413 000	Offenbach am Main, Stadt	27.9	3	646	645	1
413 000	Offenbach am Main, Stadt	28	22	273 404	242 646	30 758
413 000	Offenbach am Main, Stadt	28.1	•	•	•	•
413 000	Offenbach am Main, Stadt	28.11	—	—	—	—
413 000	Offenbach am Main, Stadt	28.12	—	—	—	—
413 000	Offenbach am Main, Stadt	28.13	—	—	—	—
413 000	Offenbach am Main, Stadt	28.14	—	—	—	—
413 000	Offenbach am Main, Stadt	28.15	•	•	•	•
413 000	Offenbach am Main, Stadt	28.2	10	56 806	37 622	19 184
413 000	Offenbach am Main, Stadt	28.21	—	—	—	—
413 000	Offenbach am Main, Stadt	28.21.1	—	—	—	—
413 000	Offenbach am Main, Stadt	28.21.9	—	—	—	—
413 000	Offenbach am Main, Stadt	28.22	•	•	•	•
413 000	Offenbach am Main, Stadt	28.23	—	—	—	—
413 000	Offenbach am Main, Stadt	28.24	•	•	•	•
413 000	Offenbach am Main, Stadt	28.25	•	•	•	•
413 000	Offenbach am Main, Stadt	28.29	4	1 014	991	23
413 000	Offenbach am Main, Stadt	28.3	—	—	—	—
413 000	Offenbach am Main, Stadt	28.4	•	•	•	•
413 000	Offenbach am Main, Stadt	28.41	•	•	•	•
413 000	Offenbach am Main, Stadt	28.49	•	•	•	•
413 000	Offenbach am Main, Stadt	28.9	•	•	•	•

6. Umsatzsteuerpflichtige und steuerbarer Umsatz in Hessen 2022 nach Verwaltungsbezirken und wirtschaftlicher Gliederung

AGS	Regierungsbezirk Kreisfreie Stadt Landkreis	WZ 2008	Steuer- pflichtige	Steuerbarer Umsatz		
				insgesamt	Lieferungen und Leistungen	Inner- gemein- schaftliche Erwerbe
			Anzahl	1 000 Euro		
413 000	Offenbach am Main, Stadt	28.91	—	—	—	—
413 000	Offenbach am Main, Stadt	28.92	—	—	—	—
413 000	Offenbach am Main, Stadt	28.92.1	—	—	—	—
413 000	Offenbach am Main, Stadt	28.92.2	—	—	—	—
413 000	Offenbach am Main, Stadt	28.93	—	—	—	—
413 000	Offenbach am Main, Stadt	28.94	—	—	—	—
413 000	Offenbach am Main, Stadt	28.95	—	—	—	—
413 000	Offenbach am Main, Stadt	28.96	—	—	—	—
413 000	Offenbach am Main, Stadt	28.99	•	•	•	•
413 000	Offenbach am Main, Stadt	29	5	2 275	2 269	6
413 000	Offenbach am Main, Stadt	29.1	—	—	—	—
413 000	Offenbach am Main, Stadt	29.10.1	—	—	—	—
413 000	Offenbach am Main, Stadt	29.10.2	—	—	—	—
413 000	Offenbach am Main, Stadt	29.2	•	•	•	•
413 000	Offenbach am Main, Stadt	29.3	•	•	•	•
413 000	Offenbach am Main, Stadt	29.31	•	•	•	•
413 000	Offenbach am Main, Stadt	29.32	•	•	•	•
413 000	Offenbach am Main, Stadt	30	•	•	•	•
413 000	Offenbach am Main, Stadt	30.1	—	—	—	—
413 000	Offenbach am Main, Stadt	30.11	—	—	—	—
413 000	Offenbach am Main, Stadt	30.12	—	—	—	—
413 000	Offenbach am Main, Stadt	30.2	—	—	—	—
413 000	Offenbach am Main, Stadt	30.20.1	—	—	—	—
413 000	Offenbach am Main, Stadt	30.20.2	—	—	—	—
413 000	Offenbach am Main, Stadt	30.3	•	•	•	•
413 000	Offenbach am Main, Stadt	30.4	—	—	—	—
413 000	Offenbach am Main, Stadt	30.9	—	—	—	—
413 000	Offenbach am Main, Stadt	30.91	—	—	—	—
413 000	Offenbach am Main, Stadt	30.92	—	—	—	—
413 000	Offenbach am Main, Stadt	30.99	—	—	—	—
413 000	Offenbach am Main, Stadt	31	8	7 624	7 108	517
413 000	Offenbach am Main, Stadt	31.01	•	•	•	•
413 000	Offenbach am Main, Stadt	31.02	•	•	•	•
413 000	Offenbach am Main, Stadt	31.03	—	—	—	—
413 000	Offenbach am Main, Stadt	31.09	•	•	•	•
413 000	Offenbach am Main, Stadt	31.09.1	—	—	—	—
413 000	Offenbach am Main, Stadt	31.09.9	•	•	•	•
413 000	Offenbach am Main, Stadt	32	31	63 074	61 229	1 845
413 000	Offenbach am Main, Stadt	32.1	•	•	•	•
413 000	Offenbach am Main, Stadt	32.11	—	—	—	—
413 000	Offenbach am Main, Stadt	32.12	•	•	•	•
413 000	Offenbach am Main, Stadt	32.13	•	•	•	•
413 000	Offenbach am Main, Stadt	32.2	•	•	•	•
413 000	Offenbach am Main, Stadt	32.3	•	•	•	•
413 000	Offenbach am Main, Stadt	32.4	—	—	—	—
413 000	Offenbach am Main, Stadt	32.5	20	17 120	16 946	174
413 000	Offenbach am Main, Stadt	32.50.1	4	5 983	5 847	136
413 000	Offenbach am Main, Stadt	32.50.2	6	7 565	7 541	24
413 000	Offenbach am Main, Stadt	32.50.3	10	3 572	3 559	13
413 000	Offenbach am Main, Stadt	32.9	6	16 269	16 211	58
413 000	Offenbach am Main, Stadt	32.91	—	—	—	—
413 000	Offenbach am Main, Stadt	32.99	6	16 269	16 211	58
413 000	Offenbach am Main, Stadt	33	17	17 260	17 147	113
413 000	Offenbach am Main, Stadt	33.1	8	•	13 377	•

6. Umsatzsteuerpflichtige und steuerbarer Umsatz in Hessen 2022 nach Verwaltungsbezirken und wirtschaftlicher Gliederung

AGS	Regierungsbezirk Kreisfreie Stadt Landkreis	WZ 2008	Steuer- pflichtige	Steuerbarer Umsatz		
				insgesamt	Lieferungen und Leistungen	Inner- gemein- schaftliche Erwerbe
			Anzahl	1 000 Euro		
413 000	Offenbach am Main, Stadt	33.11	—	—	—	—
413 000	Offenbach am Main, Stadt	33.12	•	•	•	•
413 000	Offenbach am Main, Stadt	33.13	•	•	•	•
413 000	Offenbach am Main, Stadt	33.14	•	•	•	•
413 000	Offenbach am Main, Stadt	33.15	—	—	—	—
413 000	Offenbach am Main, Stadt	33.16	—	—	—	—
413 000	Offenbach am Main, Stadt	33.17	•	•	•	•
413 000	Offenbach am Main, Stadt	33.19	•	•	•	•
413 000	Offenbach am Main, Stadt	33.2	9	•	3 770	•
413 000	Offenbach am Main, Stadt	D	10	693 116	660 398	32 718
413 000	Offenbach am Main, Stadt	35	10	693 116	660 398	32 718
413 000	Offenbach am Main, Stadt	35.1	•	•	•	•
413 000	Offenbach am Main, Stadt	35.11	•	•	•	•
413 000	Offenbach am Main, Stadt	35.11.1	•	•	•	•
413 000	Offenbach am Main, Stadt	35.11.2	•	•	•	•
413 000	Offenbach am Main, Stadt	35.11.3	•	•	•	•
413 000	Offenbach am Main, Stadt	35.12	—	—	—	—
413 000	Offenbach am Main, Stadt	35.13	•	•	•	•
413 000	Offenbach am Main, Stadt	35.14	—	—	—	—
413 000	Offenbach am Main, Stadt	35.2	•	•	•	•
413 000	Offenbach am Main, Stadt	35.21	•	•	•	•
413 000	Offenbach am Main, Stadt	35.21.1	—	—	—	—
413 000	Offenbach am Main, Stadt	35.21.2	•	•	•	•
413 000	Offenbach am Main, Stadt	35.21.3	—	—	—	—
413 000	Offenbach am Main, Stadt	35.22	—	—	—	—
413 000	Offenbach am Main, Stadt	35.23	—	—	—	—
413 000	Offenbach am Main, Stadt	35.3	—	—	—	—
413 000	Offenbach am Main, Stadt	E	10	138 618	138 614	4
413 000	Offenbach am Main, Stadt	36	—	—	—	—
413 000	Offenbach am Main, Stadt	36.00.1	—	—	—	—
413 000	Offenbach am Main, Stadt	36.00.2	—	—	—	—
413 000	Offenbach am Main, Stadt	36.00.3	—	—	—	—
413 000	Offenbach am Main, Stadt	37	—	—	—	—
413 000	Offenbach am Main, Stadt	37.00.1	—	—	—	—
413 000	Offenbach am Main, Stadt	37.00.2	—	—	—	—
413 000	Offenbach am Main, Stadt	38	•	•	•	•
413 000	Offenbach am Main, Stadt	38.1	•	•	•	•
413 000	Offenbach am Main, Stadt	38.11	•	•	•	•
413 000	Offenbach am Main, Stadt	38.12	—	—	—	—
413 000	Offenbach am Main, Stadt	38.2	•	•	•	•
413 000	Offenbach am Main, Stadt	38.21	•	•	•	•
413 000	Offenbach am Main, Stadt	38.22	—	—	—	—
413 000	Offenbach am Main, Stadt	38.3	•	•	•	•
413 000	Offenbach am Main, Stadt	38.31	—	—	—	—
413 000	Offenbach am Main, Stadt	38.32	•	•	•	•
413 000	Offenbach am Main, Stadt	39	•	•	•	•
413 000	Offenbach am Main, Stadt	F	775	838 533	830 174	8 359
413 000	Offenbach am Main, Stadt	41	33	151 149	150 918	231
413 000	Offenbach am Main, Stadt	41.1	•	•	•	•
413 000	Offenbach am Main, Stadt	41.10.1	•	•	•	•
413 000	Offenbach am Main, Stadt	41.10.2	—	—	—	—
413 000	Offenbach am Main, Stadt	41.10.3	4	325	325	0
413 000	Offenbach am Main, Stadt	41.2	•	•	•	•
413 000	Offenbach am Main, Stadt	41.20.1	21	112 158	111 927	231

6. Umsatzsteuerpflichtige und steuerbarer Umsatz in Hessen 2022 nach Verwaltungsbezirken und wirtschaftlicher Gliederung

AGS	Regierungsbezirk Kreisfreie Stadt Landkreis	WZ 2008	Steuer- pflichtige	Steuerbarer Umsatz		
				insgesamt	Lieferungen und Leistungen	Inner- gemein- schaftliche Erwerbe
			Anzahl	1 000 Euro		
413 000	Offenbach am Main, Stadt	41.20.2	•	•	•	•
413 000	Offenbach am Main, Stadt	42	13	27 719	27 638	81
413 000	Offenbach am Main, Stadt	42.1	•	•	•	•
413 000	Offenbach am Main, Stadt	42.11	•	•	•	•
413 000	Offenbach am Main, Stadt	42.12	—	—	—	—
413 000	Offenbach am Main, Stadt	42.13	—	—	—	—
413 000	Offenbach am Main, Stadt	42.2	•	•	•	•
413 000	Offenbach am Main, Stadt	42.21	—	—	—	—
413 000	Offenbach am Main, Stadt	42.22	•	•	•	•
413 000	Offenbach am Main, Stadt	42.9	10	•	12 608	•
413 000	Offenbach am Main, Stadt	42.91	—	—	—	—
413 000	Offenbach am Main, Stadt	42.99	10	•	12 608	•
413 000	Offenbach am Main, Stadt	43	729	659 666	651 619	8 047
413 000	Offenbach am Main, Stadt	43.1	26	46 058	45 924	134
413 000	Offenbach am Main, Stadt	43.11	22	•	44 802	•
413 000	Offenbach am Main, Stadt	43.12	4	•	1 122	•
413 000	Offenbach am Main, Stadt	43.13	—	—	—	—
413 000	Offenbach am Main, Stadt	43.2	391	287 543	285 433	2 110
413 000	Offenbach am Main, Stadt	43.21	47	41 224	40 930	294
413 000	Offenbach am Main, Stadt	43.22	58	111 386	110 052	1 334
413 000	Offenbach am Main, Stadt	43.29	286	134 934	134 451	482
413 000	Offenbach am Main, Stadt	43.29.1	252	87 529	87 374	155
413 000	Offenbach am Main, Stadt	43.29.9	34	47 404	47 077	327
413 000	Offenbach am Main, Stadt	43.3	154	63 710	62 215	1 495
413 000	Offenbach am Main, Stadt	43.31	8	•	2 170	•
413 000	Offenbach am Main, Stadt	43.32	17	8 889	8 786	104
413 000	Offenbach am Main, Stadt	43.33	74	21 833	21 602	231
413 000	Offenbach am Main, Stadt	43.34	25	20 575	20 543	32
413 000	Offenbach am Main, Stadt	43.34.1	•	•	•	•
413 000	Offenbach am Main, Stadt	43.34.2	•	•	•	•
413 000	Offenbach am Main, Stadt	43.39	30	•	9 114	•
413 000	Offenbach am Main, Stadt	43.9	158	262 355	258 046	4 309
413 000	Offenbach am Main, Stadt	43.91	12	11 979	10 801	1 178
413 000	Offenbach am Main, Stadt	43.91.1	•	•	•	•
413 000	Offenbach am Main, Stadt	43.91.2	•	•	•	•
413 000	Offenbach am Main, Stadt	43.99	146	250 376	247 245	3 131
413 000	Offenbach am Main, Stadt	43.99.1	•	•	•	•
413 000	Offenbach am Main, Stadt	43.99.2	—	—	—	—
413 000	Offenbach am Main, Stadt	43.99.9	•	•	•	•
413 000	Offenbach am Main, Stadt	G	725	10 684 328	9 050 804	1 633 523
413 000	Offenbach am Main, Stadt	45	102	5 503 933	4 426 707	1 077 226
413 000	Offenbach am Main, Stadt	45.1	44	5 156 103	4 083 497	1 072 606
413 000	Offenbach am Main, Stadt	45.11	44	5 156 103	4 083 497	1 072 606
413 000	Offenbach am Main, Stadt	45.19	—	—	—	—
413 000	Offenbach am Main, Stadt	45.2	•	•	•	•
413 000	Offenbach am Main, Stadt	45.20.1	•	•	•	•
413 000	Offenbach am Main, Stadt	45.20.2	4	•	551	•
413 000	Offenbach am Main, Stadt	45.20.3	28	7 546	7 524	22
413 000	Offenbach am Main, Stadt	45.20.4	•	•	•	•
413 000	Offenbach am Main, Stadt	45.3	•	•	•	•
413 000	Offenbach am Main, Stadt	45.31	•	•	•	•
413 000	Offenbach am Main, Stadt	45.32	•	•	•	•
413 000	Offenbach am Main, Stadt	45.4	•	•	•	•
413 000	Offenbach am Main, Stadt	46	197	4 816 899	4 276 150	540 749

6. Umsatzsteuerpflichtige und steuerbarer Umsatz in Hessen 2022 nach Verwaltungsbezirken und wirtschaftlicher Gliederung

AGS	Regierungsbezirk Kreisfreie Stadt Landkreis	WZ 2008	Steuer- pflichtige	Steuerbarer Umsatz		
				insgesamt	Lieferungen und Leistungen	Inner- gemein- schaftliche Erwerbe
			Anzahl	1 000 Euro		
413 000	Offenbach am Main, Stadt	46.1	53	17 610	16 315	1 295
413 000	Offenbach am Main, Stadt	46.11
413 000	Offenbach am Main, Stadt	46.12
413 000	Offenbach am Main, Stadt	46.13
413 000	Offenbach am Main, Stadt	46.13.1	—	—	—	—
413 000	Offenbach am Main, Stadt	46.13.2
413 000	Offenbach am Main, Stadt	46.14
413 000	Offenbach am Main, Stadt	46.15	7	2 064	2 043	21
413 000	Offenbach am Main, Stadt	46.16	12	4 300	4 164	136
413 000	Offenbach am Main, Stadt	46.17
413 000	Offenbach am Main, Stadt	46.18	15	4 823	4 407	415
413 000	Offenbach am Main, Stadt	46.18.1	—	—	—	—
413 000	Offenbach am Main, Stadt	46.18.2
413 000	Offenbach am Main, Stadt	46.18.3
413 000	Offenbach am Main, Stadt	46.18.4
413 000	Offenbach am Main, Stadt	46.18.5
413 000	Offenbach am Main, Stadt	46.18.6
413 000	Offenbach am Main, Stadt	46.18.7	—	—	—	—
413 000	Offenbach am Main, Stadt	46.18.9	9	3 451	3 037	414
413 000	Offenbach am Main, Stadt	46.19	9	3 288	3 256	33
413 000	Offenbach am Main, Stadt	46.2
413 000	Offenbach am Main, Stadt	46.21	—	—	—	—
413 000	Offenbach am Main, Stadt	46.22	—	—	—	—
413 000	Offenbach am Main, Stadt	46.23	—	—	—	—
413 000	Offenbach am Main, Stadt	46.24
413 000	Offenbach am Main, Stadt	46.3	35	181 205	162 607	18 598
413 000	Offenbach am Main, Stadt	46.31	5	8 547	8 000	547
413 000	Offenbach am Main, Stadt	46.32
413 000	Offenbach am Main, Stadt	46.33
413 000	Offenbach am Main, Stadt	46.34
413 000	Offenbach am Main, Stadt	46.35
413 000	Offenbach am Main, Stadt	46.36	—	—	—	—
413 000	Offenbach am Main, Stadt	46.37	—	—	—	—
413 000	Offenbach am Main, Stadt	46.38	16	69 909	60 919	8 990
413 000	Offenbach am Main, Stadt	46.38.1
413 000	Offenbach am Main, Stadt	46.38.2	—	—	—	—
413 000	Offenbach am Main, Stadt	46.38.9
413 000	Offenbach am Main, Stadt	46.39
413 000	Offenbach am Main, Stadt	46.39.1	—	—	—	—
413 000	Offenbach am Main, Stadt	46.39.9
413 000	Offenbach am Main, Stadt	46.4	47	275 924	261 058	14 866
413 000	Offenbach am Main, Stadt	46.41
413 000	Offenbach am Main, Stadt	46.42
413 000	Offenbach am Main, Stadt	46.42.1
413 000	Offenbach am Main, Stadt	46.42.2	—	—	—	—
413 000	Offenbach am Main, Stadt	46.43	6	5 366	5 358	8
413 000	Offenbach am Main, Stadt	46.43.1
413 000	Offenbach am Main, Stadt	46.43.2
413 000	Offenbach am Main, Stadt	46.43.3
413 000	Offenbach am Main, Stadt	46.44
413 000	Offenbach am Main, Stadt	46.44.1	—	—	—	—
413 000	Offenbach am Main, Stadt	46.44.2
413 000	Offenbach am Main, Stadt	46.45
413 000	Offenbach am Main, Stadt	46.46	18	115 173	107 980	7 193

6. Umsatzsteuerpflichtige und steuerbarer Umsatz in Hessen 2022 nach Verwaltungsbezirken und wirtschaftlicher Gliederung

AGS	Regierungsbezirk Kreisfreie Stadt Landkreis	WZ 2008	Steuer- pflichtige	Steuerbarer Umsatz		
				insgesamt	Lieferungen und Leistungen	Inner- gemein- schaftliche Erwerbe
			Anzahl	1 000 Euro		
413 000	Offenbach am Main, Stadt	46.46.1	4	20 985	19 381	1 603
413 000	Offenbach am Main, Stadt	46.46.2	14	94 189	88 599	5 590
413 000	Offenbach am Main, Stadt	46.47	3	1 654	1 548	106
413 000	Offenbach am Main, Stadt	46.48
413 000	Offenbach am Main, Stadt	46.49	10	49 674	48 944	730
413 000	Offenbach am Main, Stadt	46.49.1	—	—	—	—
413 000	Offenbach am Main, Stadt	46.49.2	—	—	—	—
413 000	Offenbach am Main, Stadt	46.49.3
413 000	Offenbach am Main, Stadt	46.49.4
413 000	Offenbach am Main, Stadt	46.49.5
413 000	Offenbach am Main, Stadt	46.5
413 000	Offenbach am Main, Stadt	46.51
413 000	Offenbach am Main, Stadt	46.52
413 000	Offenbach am Main, Stadt	46.6	21	175 123	155 838	19 285
413 000	Offenbach am Main, Stadt	46.61	—	—	—	—
413 000	Offenbach am Main, Stadt	46.62	3	4 971	4 893	78
413 000	Offenbach am Main, Stadt	46.63	—	—	—	—
413 000	Offenbach am Main, Stadt	46.64	—	—	—	—
413 000	Offenbach am Main, Stadt	46.65
413 000	Offenbach am Main, Stadt	46.66
413 000	Offenbach am Main, Stadt	46.69	13	132 180	116 772	15 408
413 000	Offenbach am Main, Stadt	46.7
413 000	Offenbach am Main, Stadt	46.71
413 000	Offenbach am Main, Stadt	46.71.1	—	—	—	—
413 000	Offenbach am Main, Stadt	46.71.2
413 000	Offenbach am Main, Stadt	46.72	—	—	—	—
413 000	Offenbach am Main, Stadt	46.73
413 000	Offenbach am Main, Stadt	46.73.1
413 000	Offenbach am Main, Stadt	46.73.2	—	—	—	—
413 000	Offenbach am Main, Stadt	46.73.3
413 000	Offenbach am Main, Stadt	46.73.4
413 000	Offenbach am Main, Stadt	46.73.5	—	—	—	—
413 000	Offenbach am Main, Stadt	46.73.6	—	—	—	—
413 000	Offenbach am Main, Stadt	46.73.7	—	—	—	—
413 000	Offenbach am Main, Stadt	46.73.8	—	—	—	—
413 000	Offenbach am Main, Stadt	46.74
413 000	Offenbach am Main, Stadt	46.74.1
413 000	Offenbach am Main, Stadt	46.74.2
413 000	Offenbach am Main, Stadt	46.74.3
413 000	Offenbach am Main, Stadt	46.75	4	121 130	106 134	14 996
413 000	Offenbach am Main, Stadt	46.76
413 000	Offenbach am Main, Stadt	46.77	5	18 358	18 129	229
413 000	Offenbach am Main, Stadt	46.9	8	90 514	48 964	41 550
413 000	Offenbach am Main, Stadt	47	426	363 495	347 947	15 549
413 000	Offenbach am Main, Stadt	47.1	58	65 611	60 534	5 077
413 000	Offenbach am Main, Stadt	47.11
413 000	Offenbach am Main, Stadt	47.19
413 000	Offenbach am Main, Stadt	47.2	88	54 719	50 815	3 905
413 000	Offenbach am Main, Stadt	47.21	15	12 001	11 126	875
413 000	Offenbach am Main, Stadt	47.22
413 000	Offenbach am Main, Stadt	47.23
413 000	Offenbach am Main, Stadt	47.24	24	.	7 624	.
413 000	Offenbach am Main, Stadt	47.25	13	6 169	5 778	391
413 000	Offenbach am Main, Stadt	47.26	5	6 945	5 733	1 212

6. Umsatzsteuerpflichtige und steuerbarer Umsatz in Hessen 2022 nach Verwaltungsbezirken und wirtschaftlicher Gliederung

AGS	Regierungsbezirk Kreisfreie Stadt Landkreis	WZ 2008	Steuer- pflichtige	Steuerbarer Umsatz		
				insgesamt	Lieferungen und Leistungen	Inner- gemein- schaftliche Erwerbe
			Anzahl	1 000 Euro		
413 000	Offenbach am Main, Stadt	47.29	27	21 187	19 762	1 425
413 000	Offenbach am Main, Stadt	47.3	6	10 122	10 122	0
413 000	Offenbach am Main, Stadt	47.30.1	3	5 795	5 795	0
413 000	Offenbach am Main, Stadt	47.30.2	3	4 327	4 327	0
413 000	Offenbach am Main, Stadt	47.4	26	7 623	6 922	701
413 000	Offenbach am Main, Stadt	47.41	7	2 388	1 769	620
413 000	Offenbach am Main, Stadt	47.42	15	3 702	3 702	0
413 000	Offenbach am Main, Stadt	47.43	4	1 533	1 452	81
413 000	Offenbach am Main, Stadt	47.5	41	13 286	12 393	893
413 000	Offenbach am Main, Stadt	47.51
413 000	Offenbach am Main, Stadt	47.52	4	1 643	1 214	429
413 000	Offenbach am Main, Stadt	47.52.1
413 000	Offenbach am Main, Stadt	47.52.3
413 000	Offenbach am Main, Stadt	47.53
413 000	Offenbach am Main, Stadt	47.54	6	2 907	2 728	179
413 000	Offenbach am Main, Stadt	47.59	12	3 520	3 370	150
413 000	Offenbach am Main, Stadt	47.59.1	6	2 178	2 056	122
413 000	Offenbach am Main, Stadt	47.59.2
413 000	Offenbach am Main, Stadt	47.59.3	3	1 135	1 107	28
413 000	Offenbach am Main, Stadt	47.59.9
413 000	Offenbach am Main, Stadt	47.6	60	21 311	20 598	713
413 000	Offenbach am Main, Stadt	47.61	3	1 661	1 657	5
413 000	Offenbach am Main, Stadt	47.62	45	11 840	11 667	173
413 000	Offenbach am Main, Stadt	47.62.1	42	11 683	11 511	172
413 000	Offenbach am Main, Stadt	47.62.2	3	157	156	1
413 000	Offenbach am Main, Stadt	47.63	—	—	—	—
413 000	Offenbach am Main, Stadt	47.64	9	7 420	6 892	528
413 000	Offenbach am Main, Stadt	47.64.1	6	1 703	1 695	8
413 000	Offenbach am Main, Stadt	47.64.2	3	5 717	5 197	519
413 000	Offenbach am Main, Stadt	47.65	3	390	382	8
413 000	Offenbach am Main, Stadt	47.7	100	176 137	172 175	3 962
413 000	Offenbach am Main, Stadt	47.71	16	18 996	16 367	2 629
413 000	Offenbach am Main, Stadt	47.72	5	1 531	1 357	174
413 000	Offenbach am Main, Stadt	47.72.1
413 000	Offenbach am Main, Stadt	47.72.2
413 000	Offenbach am Main, Stadt	47.73	20	136 771	136 610	162
413 000	Offenbach am Main, Stadt	47.74	7	5 919	5 732	188
413 000	Offenbach am Main, Stadt	47.75	6	988	977	11
413 000	Offenbach am Main, Stadt	47.76	12	2 393	2 301	92
413 000	Offenbach am Main, Stadt	47.76.1	12	2 393	2 301	92
413 000	Offenbach am Main, Stadt	47.76.2	—	—	—	—
413 000	Offenbach am Main, Stadt	47.77	7	1 368	1 330	38
413 000	Offenbach am Main, Stadt	47.78	24	7 939	7 270	668
413 000	Offenbach am Main, Stadt	47.78.1
413 000	Offenbach am Main, Stadt	47.78.2
413 000	Offenbach am Main, Stadt	47.78.3	6	1 010	990	20
413 000	Offenbach am Main, Stadt	47.78.9	13	5 192	4 589	603
413 000	Offenbach am Main, Stadt	47.79	3	232	232	— 0
413 000	Offenbach am Main, Stadt	47.79.1	—	—	—	—
413 000	Offenbach am Main, Stadt	47.79.2	—	—	—	—
413 000	Offenbach am Main, Stadt	47.79.9	3	232	232	— 0
413 000	Offenbach am Main, Stadt	47.8	8	1 402	1 322	80
413 000	Offenbach am Main, Stadt	47.81	5	1 210	1 134	77
413 000	Offenbach am Main, Stadt	47.82

6. Umsatzsteuerpflichtige und steuerbarer Umsatz in Hessen 2022 nach Verwaltungsbezirken und wirtschaftlicher Gliederung

AGS	Regierungsbezirk Kreisfreie Stadt Landkreis	WZ 2008	Steuer- pflichtige	Steuerbarer Umsatz		
				insgesamt	Lieferungen und Leistungen	Inner- gemein- schaftliche Erwerbe
			Anzahl	1 000 Euro		
413 000	Offenbach am Main, Stadt	47.89	•	•	•	•
413 000	Offenbach am Main, Stadt	47.9	39	13 285	13 067	218
413 000	Offenbach am Main, Stadt	47.91	23	4 387	4 314	73
413 000	Offenbach am Main, Stadt	47.99	16	8 897	8 753	145
413 000	Offenbach am Main, Stadt	47.99.1	—	—	—	—
413 000	Offenbach am Main, Stadt	47.99.9	16	8 897	8 753	145
413 000	Offenbach am Main, Stadt	H	236	156 026	155 757	269
413 000	Offenbach am Main, Stadt	49	140	53 379	53 300	79
413 000	Offenbach am Main, Stadt	49.1	—	—	—	—
413 000	Offenbach am Main, Stadt	49.2	—	—	—	—
413 000	Offenbach am Main, Stadt	49.3	68	•	17 493	•
413 000	Offenbach am Main, Stadt	49.31	•	•	•	•
413 000	Offenbach am Main, Stadt	49.32	•	•	•	•
413 000	Offenbach am Main, Stadt	49.39	•	•	•	•
413 000	Offenbach am Main, Stadt	49.39.1	•	•	•	•
413 000	Offenbach am Main, Stadt	49.39.2	—	—	—	—
413 000	Offenbach am Main, Stadt	49.39.9	•	•	•	•
413 000	Offenbach am Main, Stadt	49.4	72	•	35 807	•
413 000	Offenbach am Main, Stadt	49.41	62	30 687	30 608	79
413 000	Offenbach am Main, Stadt	49.42	10	•	5 199	•
413 000	Offenbach am Main, Stadt	49.5	—	—	—	—
413 000	Offenbach am Main, Stadt	50	•	•	•	•
413 000	Offenbach am Main, Stadt	50.1	—	—	—	—
413 000	Offenbach am Main, Stadt	50.2	—	—	—	—
413 000	Offenbach am Main, Stadt	50.3	•	•	•	•
413 000	Offenbach am Main, Stadt	50.4	—	—	—	—
413 000	Offenbach am Main, Stadt	51	•	•	•	•
413 000	Offenbach am Main, Stadt	51.1	•	•	•	•
413 000	Offenbach am Main, Stadt	51.2	•	•	•	•
413 000	Offenbach am Main, Stadt	51.21	•	•	•	•
413 000	Offenbach am Main, Stadt	51.22	—	—	—	—
413 000	Offenbach am Main, Stadt	52	38	90 768	90 645	123
413 000	Offenbach am Main, Stadt	52.1	•	•	•	•
413 000	Offenbach am Main, Stadt	52.2	•	•	•	•
413 000	Offenbach am Main, Stadt	52.21	•	•	•	•
413 000	Offenbach am Main, Stadt	52.21.1	•	•	•	•
413 000	Offenbach am Main, Stadt	52.21.2	•	•	•	•
413 000	Offenbach am Main, Stadt	52.21.3	—	—	—	—
413 000	Offenbach am Main, Stadt	52.21.4	—	—	—	—
413 000	Offenbach am Main, Stadt	52.21.5	—	—	—	—
413 000	Offenbach am Main, Stadt	52.21.9	•	•	•	•
413 000	Offenbach am Main, Stadt	52.22	—	—	—	—
413 000	Offenbach am Main, Stadt	52.22.1	—	—	—	—
413 000	Offenbach am Main, Stadt	52.22.2	—	—	—	—
413 000	Offenbach am Main, Stadt	52.22.3	—	—	—	—
413 000	Offenbach am Main, Stadt	52.22.9	—	—	—	—
413 000	Offenbach am Main, Stadt	52.23	—	—	—	—
413 000	Offenbach am Main, Stadt	52.23.1	—	—	—	—
413 000	Offenbach am Main, Stadt	52.23.9	—	—	—	—
413 000	Offenbach am Main, Stadt	52.24	—	—	—	—
413 000	Offenbach am Main, Stadt	52.29	32	89 807	89 685	122
413 000	Offenbach am Main, Stadt	52.29.1	26	•	88 394	•
413 000	Offenbach am Main, Stadt	52.29.2	—	—	—	—
413 000	Offenbach am Main, Stadt	52.29.9	6	•	1 291	•

6. Umsatzsteuerpflichtige und steuerbarer Umsatz in Hessen 2022 nach Verwaltungsbezirken und wirtschaftlicher Gliederung

AGS	Regierungsbezirk Kreisfreie Stadt Landkreis	WZ 2008	Steuer- pflichtige	Steuerbarer Umsatz		
				insgesamt	Lieferungen und Leistungen	Inner- gemein- schaftliche Erwerbe
			Anzahl	1 000 Euro		
413 000	Offenbach am Main, Stadt	53	55	•	9 870	•
413 000	Offenbach am Main, Stadt	53.1	—	—	—	—
413 000	Offenbach am Main, Stadt	53.2	55	•	9 870	•
413 000	Offenbach am Main, Stadt	I	382	164 004	157 598	6 406
413 000	Offenbach am Main, Stadt	55	42	72 521	66 988	5 534
413 000	Offenbach am Main, Stadt	55.1	•	•	•	•
413 000	Offenbach am Main, Stadt	55.10.1	27	62 529	58 133	4 396
413 000	Offenbach am Main, Stadt	55.10.2	7	8 351	7 218	1 133
413 000	Offenbach am Main, Stadt	55.10.3	•	•	•	•
413 000	Offenbach am Main, Stadt	55.10.4	—	—	—	—
413 000	Offenbach am Main, Stadt	55.2	•	•	•	•
413 000	Offenbach am Main, Stadt	55.20.1	—	—	—	—
413 000	Offenbach am Main, Stadt	55.20.2	—	—	—	—
413 000	Offenbach am Main, Stadt	55.20.3	•	•	•	•
413 000	Offenbach am Main, Stadt	55.20.4	—	—	—	—
413 000	Offenbach am Main, Stadt	55.3	•	•	•	•
413 000	Offenbach am Main, Stadt	55.9	—	—	—	—
413 000	Offenbach am Main, Stadt	55.90.1	—	—	—	—
413 000	Offenbach am Main, Stadt	55.90.9	—	—	—	—
413 000	Offenbach am Main, Stadt	56	340	91 483	90 611	872
413 000	Offenbach am Main, Stadt	56.1	188	62 772	62 235	537
413 000	Offenbach am Main, Stadt	56.10.1	91	44 944	44 780	164
413 000	Offenbach am Main, Stadt	56.10.2	3	•	827	•
413 000	Offenbach am Main, Stadt	56.10.3	65	11 184	10 908	277
413 000	Offenbach am Main, Stadt	56.10.4	23	3 551	3 524	27
413 000	Offenbach am Main, Stadt	56.10.5	6	•	2 196	•
413 000	Offenbach am Main, Stadt	56.2	13	2 297	2 295	1
413 000	Offenbach am Main, Stadt	56.21	9	1 417	1 417	0
413 000	Offenbach am Main, Stadt	56.29	4	880	878	1
413 000	Offenbach am Main, Stadt	56.3	139	26 414	26 080	334
413 000	Offenbach am Main, Stadt	56.30.1	104	18 947	18 688	259
413 000	Offenbach am Main, Stadt	56.30.2	•	•	•	•
413 000	Offenbach am Main, Stadt	56.30.3	•	•	•	•
413 000	Offenbach am Main, Stadt	56.30.4	•	•	•	•
413 000	Offenbach am Main, Stadt	56.30.9	26	6 183	6 109	74
413 000	Offenbach am Main, Stadt	J	196	290 222	288 063	2 159
413 000	Offenbach am Main, Stadt	58	•	•	•	•
413 000	Offenbach am Main, Stadt	58.1	•	•	•	•
413 000	Offenbach am Main, Stadt	58.11	4	1 597	1 553	43
413 000	Offenbach am Main, Stadt	58.12	—	—	—	—
413 000	Offenbach am Main, Stadt	58.13	•	•	•	•
413 000	Offenbach am Main, Stadt	58.14	5	2 483	2 471	11
413 000	Offenbach am Main, Stadt	58.19	3	•	91	•
413 000	Offenbach am Main, Stadt	58.2	•	•	•	•
413 000	Offenbach am Main, Stadt	58.21	•	•	•	•
413 000	Offenbach am Main, Stadt	58.29	•	•	•	•
413 000	Offenbach am Main, Stadt	59	•	•	•	•
413 000	Offenbach am Main, Stadt	59.1	9	6 959	6 927	32
413 000	Offenbach am Main, Stadt	59.11	•	•	•	•
413 000	Offenbach am Main, Stadt	59.12	—	—	—	—
413 000	Offenbach am Main, Stadt	59.13	—	—	—	—
413 000	Offenbach am Main, Stadt	59.14	•	•	•	•
413 000	Offenbach am Main, Stadt	59.2	•	•	•	•
413 000	Offenbach am Main, Stadt	59.20.1	•	•	•	•

6. Umsatzsteuerpflichtige und steuerbarer Umsatz in Hessen 2022 nach Verwaltungsbezirken und wirtschaftlicher Gliederung

AGS	Regierungsbezirk Kreisfreie Stadt Landkreis	WZ 2008	Steuer- pflichtige	Steuerbarer Umsatz		
				insgesamt	Lieferungen und Leistungen	Inner- gemein- schaftliche Erwerbe
			Anzahl	1 000 Euro		
413 000	Offenbach am Main, Stadt	59.20.2	—	—	—	—
413 000	Offenbach am Main, Stadt	59.20.3	•	•	•	•
413 000	Offenbach am Main, Stadt	60	—	—	—	—
413 000	Offenbach am Main, Stadt	60.1	—	—	—	—
413 000	Offenbach am Main, Stadt	60.2	—	—	—	—
413 000	Offenbach am Main, Stadt	61	5	•	2 669	•
413 000	Offenbach am Main, Stadt	61.1	—	—	—	—
413 000	Offenbach am Main, Stadt	61.2	•	•	•	•
413 000	Offenbach am Main, Stadt	61.3	—	—	—	—
413 000	Offenbach am Main, Stadt	61.9	•	•	•	•
413 000	Offenbach am Main, Stadt	61.90.1	•	•	•	•
413 000	Offenbach am Main, Stadt	61.90.9	•	•	•	•
413 000	Offenbach am Main, Stadt	62	148	193 215	193 039	176
413 000	Offenbach am Main, Stadt	62.01	68	89 237	89 125	112
413 000	Offenbach am Main, Stadt	62.01.1	28	10 613	10 584	29
413 000	Offenbach am Main, Stadt	62.01.9	40	78 624	78 540	84
413 000	Offenbach am Main, Stadt	62.02	•	•	•	•
413 000	Offenbach am Main, Stadt	62.03	•	•	•	•
413 000	Offenbach am Main, Stadt	62.09	18	43 832	43 797	35
413 000	Offenbach am Main, Stadt	63	16	35 335	35 310	25
413 000	Offenbach am Main, Stadt	63.1	•	•	•	•
413 000	Offenbach am Main, Stadt	63.11	•	•	•	•
413 000	Offenbach am Main, Stadt	63.12	•	•	•	•
413 000	Offenbach am Main, Stadt	63.9	•	•	•	•
413 000	Offenbach am Main, Stadt	63.91	•	•	•	•
413 000	Offenbach am Main, Stadt	63.99	11	9 246	9 234	12
413 000	Offenbach am Main, Stadt	K	31	82 499	82 406	93
413 000	Offenbach am Main, Stadt	64	•	•	•	•
413 000	Offenbach am Main, Stadt	64.1	•	•	•	•
413 000	Offenbach am Main, Stadt	64.11	—	—	—	—
413 000	Offenbach am Main, Stadt	64.19	•	•	•	•
413 000	Offenbach am Main, Stadt	64.19.1	—	—	—	—
413 000	Offenbach am Main, Stadt	64.19.2	•	•	•	•
413 000	Offenbach am Main, Stadt	64.19.3	•	•	•	•
413 000	Offenbach am Main, Stadt	64.19.4	—	—	—	—
413 000	Offenbach am Main, Stadt	64.19.5	—	—	—	—
413 000	Offenbach am Main, Stadt	64.19.6	—	—	—	—
413 000	Offenbach am Main, Stadt	64.2	—	—	—	—
413 000	Offenbach am Main, Stadt	64.3	—	—	—	—
413 000	Offenbach am Main, Stadt	64.9	•	•	•	•
413 000	Offenbach am Main, Stadt	64.91	—	—	—	—
413 000	Offenbach am Main, Stadt	64.92	—	—	—	—
413 000	Offenbach am Main, Stadt	64.92.1	—	—	—	—
413 000	Offenbach am Main, Stadt	64.92.2	—	—	—	—
413 000	Offenbach am Main, Stadt	64.99	•	•	•	•
413 000	Offenbach am Main, Stadt	64.99.1	—	—	—	—
413 000	Offenbach am Main, Stadt	64.99.9	•	•	•	•
413 000	Offenbach am Main, Stadt	65	—	—	—	—
413 000	Offenbach am Main, Stadt	65.1	—	—	—	—
413 000	Offenbach am Main, Stadt	65.11	—	—	—	—
413 000	Offenbach am Main, Stadt	65.12	—	—	—	—
413 000	Offenbach am Main, Stadt	65.12.1	—	—	—	—
413 000	Offenbach am Main, Stadt	65.12.2	—	—	—	—
413 000	Offenbach am Main, Stadt	65.2	—	—	—	—

6. Umsatzsteuerpflichtige und steuerbarer Umsatz in Hessen 2022 nach Verwaltungsbezirken und wirtschaftlicher Gliederung

AGS	Regierungsbezirk Kreisfreie Stadt Landkreis	WZ 2008	Steuer- pflichtige	Steuerbarer Umsatz		
				insgesamt	Lieferungen und Leistungen	Inner- gemein- schaftliche Erwerbe
			Anzahl	1 000 Euro		
413 000	Offenbach am Main, Stadt	65.3	—	—	—	—
413 000	Offenbach am Main, Stadt	66	•	•	•	•
413 000	Offenbach am Main, Stadt	66.1	16	7 619	7 613	6
413 000	Offenbach am Main, Stadt	66.11	—	—	—	—
413 000	Offenbach am Main, Stadt	66.12	•	•	•	•
413 000	Offenbach am Main, Stadt	66.19	•	•	•	•
413 000	Offenbach am Main, Stadt	66.2	8	1 386	1 302	84
413 000	Offenbach am Main, Stadt	66.21	3	480	396	84
413 000	Offenbach am Main, Stadt	66.22	5	906	906	0
413 000	Offenbach am Main, Stadt	66.29	—	—	—	—
413 000	Offenbach am Main, Stadt	66.3	•	•	•	•
413 000	Offenbach am Main, Stadt	L	308	247 864	246 947	917
413 000	Offenbach am Main, Stadt	68	308	247 864	246 947	917
413 000	Offenbach am Main, Stadt	68.1	14	10 300	10 295	5
413 000	Offenbach am Main, Stadt	68.2	214	84 948	84 070	878
413 000	Offenbach am Main, Stadt	68.3	80	152 616	152 582	34
413 000	Offenbach am Main, Stadt	68.31	32	•	12 349	•
413 000	Offenbach am Main, Stadt	68.32	48	•	140 233	•
413 000	Offenbach am Main, Stadt	M	737	392 601	389 741	2 860
413 000	Offenbach am Main, Stadt	69	177	84 593	84 589	4
413 000	Offenbach am Main, Stadt	69.1	109	41 768	41 767	0
413 000	Offenbach am Main, Stadt	69.10.1	25	22 590	22 589	0
413 000	Offenbach am Main, Stadt	69.10.2	72	•	15 677	•
413 000	Offenbach am Main, Stadt	69.10.3	—	—	—	—
413 000	Offenbach am Main, Stadt	69.10.4	3	•	601	•
413 000	Offenbach am Main, Stadt	69.10.9	9	•	2 900	•
413 000	Offenbach am Main, Stadt	69.2	68	42 825	42 822	3
413 000	Offenbach am Main, Stadt	69.20.1	8	•	2 694	•
413 000	Offenbach am Main, Stadt	69.20.2	—	—	—	—
413 000	Offenbach am Main, Stadt	69.20.3	50	38 814	38 810	3
413 000	Offenbach am Main, Stadt	69.20.4	10	•	1 318	•
413 000	Offenbach am Main, Stadt	70	164	44 517	44 354	163
413 000	Offenbach am Main, Stadt	70.1	33	7 615	7 615	0
413 000	Offenbach am Main, Stadt	70.10.1	4	•	658	•
413 000	Offenbach am Main, Stadt	70.10.9	29	•	6 957	•
413 000	Offenbach am Main, Stadt	70.2	131	36 902	36 739	163
413 000	Offenbach am Main, Stadt	70.21	6	1 865	1 862	3
413 000	Offenbach am Main, Stadt	70.22	125	35 036	34 876	160
413 000	Offenbach am Main, Stadt	71	159	146 953	146 809	144
413 000	Offenbach am Main, Stadt	71.1	•	•	•	•
413 000	Offenbach am Main, Stadt	71.11	•	•	•	•
413 000	Offenbach am Main, Stadt	71.11.1	26	19 158	19 156	2
413 000	Offenbach am Main, Stadt	71.11.2	11	5 975	5 872	103
413 000	Offenbach am Main, Stadt	71.11.3	7	•	7 253	•
413 000	Offenbach am Main, Stadt	71.11.4	•	•	•	•
413 000	Offenbach am Main, Stadt	71.12	108	80 454	80 420	35
413 000	Offenbach am Main, Stadt	71.12.1	36	50 614	50 614	0
413 000	Offenbach am Main, Stadt	71.12.2	46	17 132	17 113	19
413 000	Offenbach am Main, Stadt	71.12.3	•	•	•	•
413 000	Offenbach am Main, Stadt	71.12.9	•	•	•	•
413 000	Offenbach am Main, Stadt	71.2	•	•	•	•
413 000	Offenbach am Main, Stadt	72	15	9 804	8 009	1 794
413 000	Offenbach am Main, Stadt	72.1	•	•	•	•
413 000	Offenbach am Main, Stadt	72.11	—	—	—	—

6. Umsatzsteuerpflichtige und steuerbarer Umsatz in Hessen 2022 nach Verwaltungsbezirken und wirtschaftlicher Gliederung

AGS	Regierungsbezirk Kreisfreie Stadt Landkreis	WZ 2008	Steuer- pflichtige	Steuerbarer Umsatz		
				insgesamt	Lieferungen und Leistungen	Inner- gemein- schaftliche Erwerbe
			Anzahl	1 000 Euro		
413 000	Offenbach am Main, Stadt	72.19
413 000	Offenbach am Main, Stadt	72.2
413 000	Offenbach am Main, Stadt	73	64	71 486	71 122	364
413 000	Offenbach am Main, Stadt	73.1	61	70 912	70 548	364
413 000	Offenbach am Main, Stadt	73.11
413 000	Offenbach am Main, Stadt	73.12
413 000	Offenbach am Main, Stadt	73.2	3	573	573	0
413 000	Offenbach am Main, Stadt	74	152	33 334	32 944	390
413 000	Offenbach am Main, Stadt	74.1	75	12 548	12 458	90
413 000	Offenbach am Main, Stadt	74.10.1	6	1 573	1 514	59
413 000	Offenbach am Main, Stadt	74.10.2	48	6 296	6 271	25
413 000	Offenbach am Main, Stadt	74.10.3	21	4 679	4 672	7
413 000	Offenbach am Main, Stadt	74.2	18	1 305	1 302	3
413 000	Offenbach am Main, Stadt	74.20.1	18	1 305	1 302	3
413 000	Offenbach am Main, Stadt	74.20.2	—	—	—	—
413 000	Offenbach am Main, Stadt	74.3	14	.	6 441	.
413 000	Offenbach am Main, Stadt	74.30.1	—	—	—	—
413 000	Offenbach am Main, Stadt	74.30.2	14	.	6 441	.
413 000	Offenbach am Main, Stadt	74.9	45	.	12 743	.
413 000	Offenbach am Main, Stadt	75	6	1 915	1 914	1
413 000	Offenbach am Main, Stadt	75.00.1
413 000	Offenbach am Main, Stadt	75.00.9
413 000	Offenbach am Main, Stadt	N	481	370 979	368 695	2 285
413 000	Offenbach am Main, Stadt	77	26	85 463	84 718	745
413 000	Offenbach am Main, Stadt	77.1
413 000	Offenbach am Main, Stadt	77.11
413 000	Offenbach am Main, Stadt	77.12	3	.	1 897	.
413 000	Offenbach am Main, Stadt	77.2	4	486	485	1
413 000	Offenbach am Main, Stadt	77.21	—	—	—	—
413 000	Offenbach am Main, Stadt	77.22	—	—	—	—
413 000	Offenbach am Main, Stadt	77.29	4	486	485	1
413 000	Offenbach am Main, Stadt	77.3
413 000	Offenbach am Main, Stadt	77.31	—	—	—	—
413 000	Offenbach am Main, Stadt	77.32
413 000	Offenbach am Main, Stadt	77.33	—	—	—	—
413 000	Offenbach am Main, Stadt	77.34	—	—	—	—
413 000	Offenbach am Main, Stadt	77.35	—	—	—	—
413 000	Offenbach am Main, Stadt	77.39	5	9 676	8 960	715
413 000	Offenbach am Main, Stadt	77.4
413 000	Offenbach am Main, Stadt	78	36	48 361	48 343	18
413 000	Offenbach am Main, Stadt	78.1	18	11 002	10 998	4
413 000	Offenbach am Main, Stadt	78.2	8	27 019	27 006	14
413 000	Offenbach am Main, Stadt	78.3	10	10 340	10 339	0
413 000	Offenbach am Main, Stadt	79	16	6 898	6 567	332
413 000	Offenbach am Main, Stadt	79.1
413 000	Offenbach am Main, Stadt	79.11	12	3 034	2 974	60
413 000	Offenbach am Main, Stadt	79.12
413 000	Offenbach am Main, Stadt	79.9
413 000	Offenbach am Main, Stadt	80	26	23 104	23 067	37
413 000	Offenbach am Main, Stadt	80.1
413 000	Offenbach am Main, Stadt	80.2
413 000	Offenbach am Main, Stadt	80.3	—	—	—	—
413 000	Offenbach am Main, Stadt	81	285	126 196	125 732	463
413 000	Offenbach am Main, Stadt	81.1	120	55 017	54 917	100

6. Umsatzsteuerpflichtige und steuerbarer Umsatz in Hessen 2022 nach Verwaltungsbezirken und wirtschaftlicher Gliederung

AGS	Regierungsbezirk Kreisfreie Stadt Landkreis	WZ 2008	Steuer- pflichtige	Steuerbarer Umsatz		
				insgesamt	Lieferungen und Leistungen	Inner- gemein- schaftliche Erwerbe
			Anzahl	1 000 Euro		
413 000	Offenbach am Main, Stadt	81.2	117	55 758	55 596	162
413 000	Offenbach am Main, Stadt	81.21	98	•	47 524	•
413 000	Offenbach am Main, Stadt	81.22	7	5 697	5 550	147
413 000	Offenbach am Main, Stadt	81.22.1	•	•	•	•
413 000	Offenbach am Main, Stadt	81.22.9	•	•	•	•
413 000	Offenbach am Main, Stadt	81.29	12	•	2 522	•
413 000	Offenbach am Main, Stadt	81.29.1	—	—	—	—
413 000	Offenbach am Main, Stadt	81.29.2	•	•	•	•
413 000	Offenbach am Main, Stadt	81.29.9	•	•	•	•
413 000	Offenbach am Main, Stadt	81.3	48	15 420	15 219	200
413 000	Offenbach am Main, Stadt	81.30.1	43	11 401	11 400	1
413 000	Offenbach am Main, Stadt	81.30.9	5	4 019	3 820	199
413 000	Offenbach am Main, Stadt	82	92	80 958	80 268	690
413 000	Offenbach am Main, Stadt	82.1	22	5 983	5 878	105
413 000	Offenbach am Main, Stadt	82.11	16	•	4 355	•
413 000	Offenbach am Main, Stadt	82.19	6	•	1 523	•
413 000	Offenbach am Main, Stadt	82.2	•	•	•	•
413 000	Offenbach am Main, Stadt	82.3	•	•	•	•
413 000	Offenbach am Main, Stadt	82.9	54	68 147	67 923	224
413 000	Offenbach am Main, Stadt	82.91	7	•	7 476	•
413 000	Offenbach am Main, Stadt	82.91.1	•	•	•	•
413 000	Offenbach am Main, Stadt	82.91.2	•	•	•	•
413 000	Offenbach am Main, Stadt	82.92	—	—	—	—
413 000	Offenbach am Main, Stadt	82.99	47	•	60 446	•
413 000	Offenbach am Main, Stadt	82.99.1	—	—	—	—
413 000	Offenbach am Main, Stadt	82.99.9	47	•	60 446	•
413 000	Offenbach am Main, Stadt	O	—	—	—	—
413 000	Offenbach am Main, Stadt	P	80	22 756	22 622	134
413 000	Offenbach am Main, Stadt	85	80	22 756	22 622	134
413 000	Offenbach am Main, Stadt	85.1	—	—	—	—
413 000	Offenbach am Main, Stadt	85.2	—	—	—	—
413 000	Offenbach am Main, Stadt	85.3	•	•	•	•
413 000	Offenbach am Main, Stadt	85.31	—	—	—	—
413 000	Offenbach am Main, Stadt	85.32	•	•	•	•
413 000	Offenbach am Main, Stadt	85.4	•	•	•	•
413 000	Offenbach am Main, Stadt	85.41	•	•	•	•
413 000	Offenbach am Main, Stadt	85.42	•	•	•	•
413 000	Offenbach am Main, Stadt	85.42.1	—	—	—	—
413 000	Offenbach am Main, Stadt	85.42.2	—	—	—	—
413 000	Offenbach am Main, Stadt	85.42.3	—	—	—	—
413 000	Offenbach am Main, Stadt	85.42.4	•	•	•	•
413 000	Offenbach am Main, Stadt	85.5	72	16 304	16 303	1
413 000	Offenbach am Main, Stadt	85.51	•	•	•	•
413 000	Offenbach am Main, Stadt	85.52	•	•	•	•
413 000	Offenbach am Main, Stadt	85.53	11	3 039	3 039	0
413 000	Offenbach am Main, Stadt	85.59	27	9 180	9 180	0
413 000	Offenbach am Main, Stadt	85.59.1	—	—	—	—
413 000	Offenbach am Main, Stadt	85.59.2	12	3 323	3 323	0
413 000	Offenbach am Main, Stadt	85.59.9	15	5 857	5 857	0
413 000	Offenbach am Main, Stadt	85.6	—	—	—	—
413 000	Offenbach am Main, Stadt	Q	71	70 791	70 583	207
413 000	Offenbach am Main, Stadt	86	62	46 746	46 650	96
413 000	Offenbach am Main, Stadt	86.1	•	•	•	•
413 000	Offenbach am Main, Stadt	86.10.1	•	•	•	•

6. Umsatzsteuerpflichtige und steuerbarer Umsatz in Hessen 2022 nach Verwaltungsbezirken und wirtschaftlicher Gliederung

AGS	Regierungsbezirk Kreisfreie Stadt Landkreis	WZ 2008	Steuer- pflichtige	Steuerbarer Umsatz		
				insgesamt	Lieferungen und Leistungen	Inner- gemein- schaftliche Erwerbe
			Anzahl	1 000 Euro		
413 000	Offenbach am Main, Stadt	86.10.2	—	—	—	—
413 000	Offenbach am Main, Stadt	86.10.3	—	—	—	—
413 000	Offenbach am Main, Stadt	86.2	36	31 736	31 735	1
413 000	Offenbach am Main, Stadt	86.21	5	•	466	•
413 000	Offenbach am Main, Stadt	86.22	11	•	8 124	•
413 000	Offenbach am Main, Stadt	86.23	20	•	23 144	•
413 000	Offenbach am Main, Stadt	86.9	•	•	•	•
413 000	Offenbach am Main, Stadt	86.90.1	5	•	1 846	•
413 000	Offenbach am Main, Stadt	86.90.2	•	•	•	•
413 000	Offenbach am Main, Stadt	86.90.3	—	—	—	—
413 000	Offenbach am Main, Stadt	86.90.9	13	10 537	10 513	23
413 000	Offenbach am Main, Stadt	87	•	•	•	•
413 000	Offenbach am Main, Stadt	87.1	•	•	•	•
413 000	Offenbach am Main, Stadt	87.2	—	—	—	—
413 000	Offenbach am Main, Stadt	87.3	—	—	—	—
413 000	Offenbach am Main, Stadt	87.9	—	—	—	—
413 000	Offenbach am Main, Stadt	88	•	•	•	•
413 000	Offenbach am Main, Stadt	88.1	•	•	•	•
413 000	Offenbach am Main, Stadt	88.10.1	•	•	•	•
413 000	Offenbach am Main, Stadt	88.10.2	—	—	—	—
413 000	Offenbach am Main, Stadt	88.9	•	•	•	•
413 000	Offenbach am Main, Stadt	88.91	—	—	—	—
413 000	Offenbach am Main, Stadt	88.99	•	•	•	•
413 000	Offenbach am Main, Stadt	R	146	33 861	33 730	130
413 000	Offenbach am Main, Stadt	90	86	7 378	7 373	5
413 000	Offenbach am Main, Stadt	90.01	35	3 017	3 016	2
413 000	Offenbach am Main, Stadt	90.01.1	•	•	•	•
413 000	Offenbach am Main, Stadt	90.01.2	•	•	•	•
413 000	Offenbach am Main, Stadt	90.01.3	3	207	207	0
413 000	Offenbach am Main, Stadt	90.01.4	29	2 438	2 438	1
413 000	Offenbach am Main, Stadt	90.02	3	300	299	1
413 000	Offenbach am Main, Stadt	90.03	48	4 060	4 058	2
413 000	Offenbach am Main, Stadt	90.03.1	8	•	667	•
413 000	Offenbach am Main, Stadt	90.03.2	•	•	•	•
413 000	Offenbach am Main, Stadt	90.03.3	21	2 048	2 046	1
413 000	Offenbach am Main, Stadt	90.03.4	•	•	•	•
413 000	Offenbach am Main, Stadt	90.03.5	12	•	770	•
413 000	Offenbach am Main, Stadt	90.04	—	—	—	—
413 000	Offenbach am Main, Stadt	90.04.1	—	—	—	—
413 000	Offenbach am Main, Stadt	90.04.2	—	—	—	—
413 000	Offenbach am Main, Stadt	90.04.3	—	—	—	—
413 000	Offenbach am Main, Stadt	91	—	—	—	—
413 000	Offenbach am Main, Stadt	91.01	—	—	—	—
413 000	Offenbach am Main, Stadt	91.02	—	—	—	—
413 000	Offenbach am Main, Stadt	91.03	—	—	—	—
413 000	Offenbach am Main, Stadt	91.04	—	—	—	—
413 000	Offenbach am Main, Stadt	92	12	•	8 069	•
413 000	Offenbach am Main, Stadt	92.00.1	9	•	7 302	•
413 000	Offenbach am Main, Stadt	92.00.2	—	—	—	—
413 000	Offenbach am Main, Stadt	92.00.3	3	•	767	•
413 000	Offenbach am Main, Stadt	93	48	•	18 289	•
413 000	Offenbach am Main, Stadt	93.1	33	•	13 162	•
413 000	Offenbach am Main, Stadt	93.11	8	2 771	2 742	29
413 000	Offenbach am Main, Stadt	93.12	•	•	•	•

6. Umsatzsteuerpflichtige und steuerbarer Umsatz in Hessen 2022 nach Verwaltungsbezirken und wirtschaftlicher Gliederung

AGS	Regierungsbezirk Kreisfreie Stadt Landkreis	WZ 2008	Steuer- pflichtige	Steuerbarer Umsatz		
				insgesamt	Lieferungen und Leistungen	Inner- gemein- schaftliche Erwerbe
			Anzahl	1 000 Euro		
413 000	Offenbach am Main, Stadt	93.13	9	3 802	3 793	9
413 000	Offenbach am Main, Stadt	93.19	•	•	•	•
413 000	Offenbach am Main, Stadt	93.2	15	5 214	5 127	88
413 000	Offenbach am Main, Stadt	93.21	3	1 228	1 224	4
413 000	Offenbach am Main, Stadt	93.29	12	3 987	3 903	84
413 000	Offenbach am Main, Stadt	S	256	67 975	67 800	174
413 000	Offenbach am Main, Stadt	94	17	44 185	44 118	67
413 000	Offenbach am Main, Stadt	94.1	•	•	•	•
413 000	Offenbach am Main, Stadt	94.11	•	•	•	•
413 000	Offenbach am Main, Stadt	94.12	•	•	•	•
413 000	Offenbach am Main, Stadt	94.2	•	•	•	•
413 000	Offenbach am Main, Stadt	94.9	14	•	42 880	•
413 000	Offenbach am Main, Stadt	94.91	—	—	—	—
413 000	Offenbach am Main, Stadt	94.92	—	—	—	—
413 000	Offenbach am Main, Stadt	94.99	14	•	42 880	•
413 000	Offenbach am Main, Stadt	94.99.1	•	•	•	•
413 000	Offenbach am Main, Stadt	94.99.2	—	—	—	—
413 000	Offenbach am Main, Stadt	94.99.3	5	1 364	1 296	67
413 000	Offenbach am Main, Stadt	94.99.4	—	—	—	—
413 000	Offenbach am Main, Stadt	94.99.9	•	•	•	•
413 000	Offenbach am Main, Stadt	95	23	2 200	2 196	4
413 000	Offenbach am Main, Stadt	95.1	•	•	•	•
413 000	Offenbach am Main, Stadt	95.11	•	•	•	•
413 000	Offenbach am Main, Stadt	95.12	—	—	—	—
413 000	Offenbach am Main, Stadt	95.2	•	•	•	•
413 000	Offenbach am Main, Stadt	95.21	—	—	—	—
413 000	Offenbach am Main, Stadt	95.22	•	•	•	•
413 000	Offenbach am Main, Stadt	95.23	•	•	•	•
413 000	Offenbach am Main, Stadt	95.24	•	•	•	•
413 000	Offenbach am Main, Stadt	95.25	—	—	—	—
413 000	Offenbach am Main, Stadt	95.29	15	1 317	1 315	2
413 000	Offenbach am Main, Stadt	96	216	21 590	21 487	103
413 000	Offenbach am Main, Stadt	96.01	•	•	•	•
413 000	Offenbach am Main, Stadt	96.02	136	13 274	13 217	57
413 000	Offenbach am Main, Stadt	96.02.1	96	9 706	9 658	48
413 000	Offenbach am Main, Stadt	96.02.2	40	3 568	3 559	8
413 000	Offenbach am Main, Stadt	96.03	5	1 596	1 592	4
413 000	Offenbach am Main, Stadt	96.03.1	5	1 596	1 592	4
413 000	Offenbach am Main, Stadt	96.03.2	—	—	—	—
413 000	Offenbach am Main, Stadt	96.04	•	•	•	•
413 000	Offenbach am Main, Stadt	96.09	68	3 544	3 526	18
414 000	Wiesbaden, Landeshauptstadt	A - S	11 198	43 180 090	38 155 533	5 024 557
414 000	Wiesbaden, Landeshauptstadt	A	•	•	•	•
414 000	Wiesbaden, Landeshauptstadt	01	99	37 503	36 882	621
414 000	Wiesbaden, Landeshauptstadt	01.1	11	1 966	1 960	6
414 000	Wiesbaden, Landeshauptstadt	01.11	7	•	1 147	•
414 000	Wiesbaden, Landeshauptstadt	01.12	—	—	—	—
414 000	Wiesbaden, Landeshauptstadt	01.13	•	•	•	•
414 000	Wiesbaden, Landeshauptstadt	01.13.1	•	•	•	•
414 000	Wiesbaden, Landeshauptstadt	01.13.2	—	—	—	—
414 000	Wiesbaden, Landeshauptstadt	01.14	—	—	—	—
414 000	Wiesbaden, Landeshauptstadt	01.15	—	—	—	—
414 000	Wiesbaden, Landeshauptstadt	01.16	—	—	—	—
414 000	Wiesbaden, Landeshauptstadt	01.19	•	•	•	•

6. Umsatzsteuerpflichtige und steuerbarer Umsatz in Hessen 2022 nach Verwaltungsbezirken und wirtschaftlicher Gliederung

AGS	Regierungsbezirk Kreisfreie Stadt Landkreis	WZ 2008	Steuer- pflichtige	Steuerbarer Umsatz		
				insgesamt	Lieferungen und Leistungen	Inner- gemein- schaftliche Erwerbe
			Anzahl	1 000 Euro		
414 000	Wiesbaden, Landeshauptstadt	01.19.1	•	•	•	•
414 000	Wiesbaden, Landeshauptstadt	01.19.2	—	—	—	—
414 000	Wiesbaden, Landeshauptstadt	01.19.9	—	—	—	—
414 000	Wiesbaden, Landeshauptstadt	01.2	21	12 392	12 336	57
414 000	Wiesbaden, Landeshauptstadt	01.21	18	11 186	11 159	26
414 000	Wiesbaden, Landeshauptstadt	01.22	—	—	—	—
414 000	Wiesbaden, Landeshauptstadt	01.23	—	—	—	—
414 000	Wiesbaden, Landeshauptstadt	01.24	•	•	•	•
414 000	Wiesbaden, Landeshauptstadt	01.25	—	—	—	—
414 000	Wiesbaden, Landeshauptstadt	01.25.1	—	—	—	—
414 000	Wiesbaden, Landeshauptstadt	01.25.9	—	—	—	—
414 000	Wiesbaden, Landeshauptstadt	01.26	—	—	—	—
414 000	Wiesbaden, Landeshauptstadt	01.27	—	—	—	—
414 000	Wiesbaden, Landeshauptstadt	01.28	—	—	—	—
414 000	Wiesbaden, Landeshauptstadt	01.29	•	•	•	•
414 000	Wiesbaden, Landeshauptstadt	01.3	6	2 844	2 341	503
414 000	Wiesbaden, Landeshauptstadt	01.30.1	•	•	•	•
414 000	Wiesbaden, Landeshauptstadt	01.30.2	•	•	•	•
414 000	Wiesbaden, Landeshauptstadt	01.4	7	1 166	1 166	0
414 000	Wiesbaden, Landeshauptstadt	01.41	—	—	—	—
414 000	Wiesbaden, Landeshauptstadt	01.42	—	—	—	—
414 000	Wiesbaden, Landeshauptstadt	01.43	•	•	•	•
414 000	Wiesbaden, Landeshauptstadt	01.44	—	—	—	—
414 000	Wiesbaden, Landeshauptstadt	01.45	•	•	•	•
414 000	Wiesbaden, Landeshauptstadt	01.46	—	—	—	—
414 000	Wiesbaden, Landeshauptstadt	01.47	—	—	—	—
414 000	Wiesbaden, Landeshauptstadt	01.49	3	614	614	0
414 000	Wiesbaden, Landeshauptstadt	01.5	32	9 221	9 220	1
414 000	Wiesbaden, Landeshauptstadt	01.6	22	9 914	9 860	54
414 000	Wiesbaden, Landeshauptstadt	01.61	•	•	•	•
414 000	Wiesbaden, Landeshauptstadt	01.62	11	1 255	1 255	0
414 000	Wiesbaden, Landeshauptstadt	01.63	—	—	—	—
414 000	Wiesbaden, Landeshauptstadt	01.64	•	•	•	•
414 000	Wiesbaden, Landeshauptstadt	01.7	—	—	—	—
414 000	Wiesbaden, Landeshauptstadt	02	•	•	•	•
414 000	Wiesbaden, Landeshauptstadt	02.1	•	•	•	•
414 000	Wiesbaden, Landeshauptstadt	02.2	—	—	—	—
414 000	Wiesbaden, Landeshauptstadt	02.3	—	—	—	—
414 000	Wiesbaden, Landeshauptstadt	02.4	•	•	•	•
414 000	Wiesbaden, Landeshauptstadt	03	—	—	—	—
414 000	Wiesbaden, Landeshauptstadt	03.1	—	—	—	—
414 000	Wiesbaden, Landeshauptstadt	03.11	—	—	—	—
414 000	Wiesbaden, Landeshauptstadt	03.12	—	—	—	—
414 000	Wiesbaden, Landeshauptstadt	03.2	—	—	—	—
414 000	Wiesbaden, Landeshauptstadt	03.21	—	—	—	—
414 000	Wiesbaden, Landeshauptstadt	03.22	—	—	—	—
414 000	Wiesbaden, Landeshauptstadt	B	•	•	•	•
414 000	Wiesbaden, Landeshauptstadt	05	—	—	—	—
414 000	Wiesbaden, Landeshauptstadt	05.1	—	—	—	—
414 000	Wiesbaden, Landeshauptstadt	05.2	—	—	—	—
414 000	Wiesbaden, Landeshauptstadt	06	—	—	—	—
414 000	Wiesbaden, Landeshauptstadt	06.1	—	—	—	—
414 000	Wiesbaden, Landeshauptstadt	06.2	—	—	—	—
414 000	Wiesbaden, Landeshauptstadt	07	—	—	—	—

6. Umsatzsteuerpflichtige und steuerbarer Umsatz in Hessen 2022 nach Verwaltungsbezirken und wirtschaftlicher Gliederung

AGS	Regierungsbezirk Kreisfreie Stadt Landkreis	WZ 2008	Steuer- pflichtige	Steuerbarer Umsatz		
				insgesamt	Lieferungen und Leistungen	Inner- gemein- schaftliche Erwerbe
			Anzahl	1 000 Euro		
414 000	Wiesbaden, Landeshauptstadt	07.1	—	—	—	—
414 000	Wiesbaden, Landeshauptstadt	07.2	—	—	—	—
414 000	Wiesbaden, Landeshauptstadt	07.21	—	—	—	—
414 000	Wiesbaden, Landeshauptstadt	07.29	—	—	—	—
414 000	Wiesbaden, Landeshauptstadt	08	•	•	•	•
414 000	Wiesbaden, Landeshauptstadt	08.1	•	•	•	•
414 000	Wiesbaden, Landeshauptstadt	08.11	•	•	•	•
414 000	Wiesbaden, Landeshauptstadt	08.12	—	—	—	—
414 000	Wiesbaden, Landeshauptstadt	08.9	—	—	—	—
414 000	Wiesbaden, Landeshauptstadt	08.91	—	—	—	—
414 000	Wiesbaden, Landeshauptstadt	08.92	—	—	—	—
414 000	Wiesbaden, Landeshauptstadt	08.93	—	—	—	—
414 000	Wiesbaden, Landeshauptstadt	08.99	—	—	—	—
414 000	Wiesbaden, Landeshauptstadt	09	—	—	—	—
414 000	Wiesbaden, Landeshauptstadt	09.1	—	—	—	—
414 000	Wiesbaden, Landeshauptstadt	09.9	—	—	—	—
414 000	Wiesbaden, Landeshauptstadt	C	445	14 040 895	11 614 251	2 426 643
414 000	Wiesbaden, Landeshauptstadt	10	53	482 604	415 036	67 568
414 000	Wiesbaden, Landeshauptstadt	10.1	9	33 926	25 759	8 167
414 000	Wiesbaden, Landeshauptstadt	10.11	—	—	—	—
414 000	Wiesbaden, Landeshauptstadt	10.12	—	—	—	—
414 000	Wiesbaden, Landeshauptstadt	10.13	9	33 926	25 759	8 167
414 000	Wiesbaden, Landeshauptstadt	10.2	—	—	—	—
414 000	Wiesbaden, Landeshauptstadt	10.3	•	•	•	•
414 000	Wiesbaden, Landeshauptstadt	10.31	—	—	—	—
414 000	Wiesbaden, Landeshauptstadt	10.32	•	•	•	•
414 000	Wiesbaden, Landeshauptstadt	10.39	—	—	—	—
414 000	Wiesbaden, Landeshauptstadt	10.4	—	—	—	—
414 000	Wiesbaden, Landeshauptstadt	10.41	—	—	—	—
414 000	Wiesbaden, Landeshauptstadt	10.42	—	—	—	—
414 000	Wiesbaden, Landeshauptstadt	10.5	•	•	•	•
414 000	Wiesbaden, Landeshauptstadt	10.51	•	•	•	•
414 000	Wiesbaden, Landeshauptstadt	10.52	•	•	•	•
414 000	Wiesbaden, Landeshauptstadt	10.6	—	—	—	—
414 000	Wiesbaden, Landeshauptstadt	10.61	—	—	—	—
414 000	Wiesbaden, Landeshauptstadt	10.62	—	—	—	—
414 000	Wiesbaden, Landeshauptstadt	10.7	31	57 769	57 419	350
414 000	Wiesbaden, Landeshauptstadt	10.71	•	•	•	•
414 000	Wiesbaden, Landeshauptstadt	10.72	•	•	•	•
414 000	Wiesbaden, Landeshauptstadt	10.73	—	—	—	—
414 000	Wiesbaden, Landeshauptstadt	10.8	•	•	•	•
414 000	Wiesbaden, Landeshauptstadt	10.81	•	•	•	•
414 000	Wiesbaden, Landeshauptstadt	10.82	—	—	—	—
414 000	Wiesbaden, Landeshauptstadt	10.83	•	•	•	•
414 000	Wiesbaden, Landeshauptstadt	10.84	•	•	•	•
414 000	Wiesbaden, Landeshauptstadt	10.85	—	—	—	—
414 000	Wiesbaden, Landeshauptstadt	10.86	•	•	•	•
414 000	Wiesbaden, Landeshauptstadt	10.89	3	251	244	6
414 000	Wiesbaden, Landeshauptstadt	10.9	•	•	•	•
414 000	Wiesbaden, Landeshauptstadt	10.91	•	•	•	•
414 000	Wiesbaden, Landeshauptstadt	10.92	—	—	—	—
414 000	Wiesbaden, Landeshauptstadt	11	•	•	•	•
414 000	Wiesbaden, Landeshauptstadt	11.01	4	•	680	•
414 000	Wiesbaden, Landeshauptstadt	11.02	•	•	•	•

6. Umsatzsteuerpflichtige und steuerbarer Umsatz in Hessen 2022 nach Verwaltungsbezirken und wirtschaftlicher Gliederung

AGS	Regierungsbezirk Kreisfreie Stadt Landkreis	WZ 2008	Steuer- pflichtige	Steuerbarer Umsatz		
				insgesamt	Lieferungen und Leistungen	Inner- gemein- schaftliche Erwerbe
			Anzahl	1 000 Euro		
414 000	Wiesbaden, Landeshauptstadt	11.03	—	—	—	—
414 000	Wiesbaden, Landeshauptstadt	11.04	—	—	—	—
414 000	Wiesbaden, Landeshauptstadt	11.05	•	•	•	•
414 000	Wiesbaden, Landeshauptstadt	11.06	—	—	—	—
414 000	Wiesbaden, Landeshauptstadt	11.07	•	•	•	•
414 000	Wiesbaden, Landeshauptstadt	12	•	•	•	•
414 000	Wiesbaden, Landeshauptstadt	13	13	1 188	1 152	37
414 000	Wiesbaden, Landeshauptstadt	13.1	—	—	—	—
414 000	Wiesbaden, Landeshauptstadt	13.2	—	—	—	—
414 000	Wiesbaden, Landeshauptstadt	13.3	8	827	793	34
414 000	Wiesbaden, Landeshauptstadt	13.9	5	361	358	3
414 000	Wiesbaden, Landeshauptstadt	13.91	—	—	—	—
414 000	Wiesbaden, Landeshauptstadt	13.92	•	•	•	•
414 000	Wiesbaden, Landeshauptstadt	13.93	•	•	•	•
414 000	Wiesbaden, Landeshauptstadt	13.94	—	—	—	—
414 000	Wiesbaden, Landeshauptstadt	13.95	—	—	—	—
414 000	Wiesbaden, Landeshauptstadt	13.96	—	—	—	—
414 000	Wiesbaden, Landeshauptstadt	13.99	•	•	•	•
414 000	Wiesbaden, Landeshauptstadt	14	6	460	419	41
414 000	Wiesbaden, Landeshauptstadt	14.1	•	•	•	•
414 000	Wiesbaden, Landeshauptstadt	14.11	—	—	—	—
414 000	Wiesbaden, Landeshauptstadt	14.12	—	—	—	—
414 000	Wiesbaden, Landeshauptstadt	14.13	•	•	•	•
414 000	Wiesbaden, Landeshauptstadt	14.14	—	—	—	—
414 000	Wiesbaden, Landeshauptstadt	14.19	—	—	—	—
414 000	Wiesbaden, Landeshauptstadt	14.2	•	•	•	•
414 000	Wiesbaden, Landeshauptstadt	14.3	—	—	—	—
414 000	Wiesbaden, Landeshauptstadt	14.31	—	—	—	—
414 000	Wiesbaden, Landeshauptstadt	14.39	—	—	—	—
414 000	Wiesbaden, Landeshauptstadt	15	•	•	•	•
414 000	Wiesbaden, Landeshauptstadt	15.1	•	•	•	•
414 000	Wiesbaden, Landeshauptstadt	15.11	—	—	—	—
414 000	Wiesbaden, Landeshauptstadt	15.12	•	•	•	•
414 000	Wiesbaden, Landeshauptstadt	15.2	•	•	•	•
414 000	Wiesbaden, Landeshauptstadt	16	20	11 007	10 461	546
414 000	Wiesbaden, Landeshauptstadt	16.1	•	•	•	•
414 000	Wiesbaden, Landeshauptstadt	16.2	•	•	•	•
414 000	Wiesbaden, Landeshauptstadt	16.21	—	—	—	—
414 000	Wiesbaden, Landeshauptstadt	16.22	—	—	—	—
414 000	Wiesbaden, Landeshauptstadt	16.23	15	8 360	8 343	17
414 000	Wiesbaden, Landeshauptstadt	16.24	•	•	•	•
414 000	Wiesbaden, Landeshauptstadt	16.29	3	384	384	0
414 000	Wiesbaden, Landeshauptstadt	17	7	4 430	3 155	1 275
414 000	Wiesbaden, Landeshauptstadt	17.1	—	—	—	—
414 000	Wiesbaden, Landeshauptstadt	17.11	—	—	—	—
414 000	Wiesbaden, Landeshauptstadt	17.12	—	—	—	—
414 000	Wiesbaden, Landeshauptstadt	17.2	7	4 430	3 155	1 275
414 000	Wiesbaden, Landeshauptstadt	17.21	•	•	•	•
414 000	Wiesbaden, Landeshauptstadt	17.22	•	•	•	•
414 000	Wiesbaden, Landeshauptstadt	17.23	•	•	•	•
414 000	Wiesbaden, Landeshauptstadt	17.24	—	—	—	—
414 000	Wiesbaden, Landeshauptstadt	17.29	•	•	•	•
414 000	Wiesbaden, Landeshauptstadt	18	26	22 842	22 505	336
414 000	Wiesbaden, Landeshauptstadt	18.1	•	•	•	•

6. Umsatzsteuerpflichtige und steuerbarer Umsatz in Hessen 2022 nach Verwaltungsbezirken und wirtschaftlicher Gliederung

AGS	Regierungsbezirk Kreisfreie Stadt Landkreis	WZ 2008	Steuer- pflichtige	Steuerbarer Umsatz		
				insgesamt	Lieferungen und Leistungen	Inner- gemein- schaftliche Erwerbe
			Anzahl	1 000 Euro		
414 000	Wiesbaden, Landeshauptstadt	18.11	•	•	•	•
414 000	Wiesbaden, Landeshauptstadt	18.12	12	14 716	14 544	172
414 000	Wiesbaden, Landeshauptstadt	18.13	9	6 031	5 871	160
414 000	Wiesbaden, Landeshauptstadt	18.14	•	•	•	•
414 000	Wiesbaden, Landeshauptstadt	18.2	•	•	•	•
414 000	Wiesbaden, Landeshauptstadt	19	•	•	•	•
414 000	Wiesbaden, Landeshauptstadt	19.1	—	—	—	—
414 000	Wiesbaden, Landeshauptstadt	19.2	•	•	•	•
414 000	Wiesbaden, Landeshauptstadt	20	19	1 648 988	1 330 122	318 866
414 000	Wiesbaden, Landeshauptstadt	20.1	10	1 452 697	1 153 239	299 458
414 000	Wiesbaden, Landeshauptstadt	20.11	•	•	•	•
414 000	Wiesbaden, Landeshauptstadt	20.12	•	•	•	•
414 000	Wiesbaden, Landeshauptstadt	20.13	•	•	•	•
414 000	Wiesbaden, Landeshauptstadt	20.14	•	•	•	•
414 000	Wiesbaden, Landeshauptstadt	20.15	—	—	—	—
414 000	Wiesbaden, Landeshauptstadt	20.16	4	1 176 629	935 800	240 829
414 000	Wiesbaden, Landeshauptstadt	20.17	—	—	—	—
414 000	Wiesbaden, Landeshauptstadt	20.2	—	—	—	—
414 000	Wiesbaden, Landeshauptstadt	20.3	—	—	—	—
414 000	Wiesbaden, Landeshauptstadt	20.4	•	•	•	•
414 000	Wiesbaden, Landeshauptstadt	20.41	•	•	•	•
414 000	Wiesbaden, Landeshauptstadt	20.42	3	379	359	19
414 000	Wiesbaden, Landeshauptstadt	20.5	•	•	•	•
414 000	Wiesbaden, Landeshauptstadt	20.51	—	—	—	—
414 000	Wiesbaden, Landeshauptstadt	20.52	•	•	•	•
414 000	Wiesbaden, Landeshauptstadt	20.53	—	—	—	—
414 000	Wiesbaden, Landeshauptstadt	20.59	4	128 770	113 331	15 439
414 000	Wiesbaden, Landeshauptstadt	20.6	—	—	—	—
414 000	Wiesbaden, Landeshauptstadt	21	•	•	•	•
414 000	Wiesbaden, Landeshauptstadt	21.1	—	—	—	—
414 000	Wiesbaden, Landeshauptstadt	21.2	•	•	•	•
414 000	Wiesbaden, Landeshauptstadt	22	11	789 824	622 784	167 040
414 000	Wiesbaden, Landeshauptstadt	22.1	•	•	•	•
414 000	Wiesbaden, Landeshauptstadt	22.11	—	—	—	—
414 000	Wiesbaden, Landeshauptstadt	22.19	•	•	•	•
414 000	Wiesbaden, Landeshauptstadt	22.2	•	•	•	•
414 000	Wiesbaden, Landeshauptstadt	22.21	4	588 934	484 071	104 863
414 000	Wiesbaden, Landeshauptstadt	22.22	—	—	—	—
414 000	Wiesbaden, Landeshauptstadt	22.23	•	•	•	•
414 000	Wiesbaden, Landeshauptstadt	22.29	•	•	•	•
414 000	Wiesbaden, Landeshauptstadt	23	27	2 130 679	2 004 930	125 749
414 000	Wiesbaden, Landeshauptstadt	23.1	•	•	•	•
414 000	Wiesbaden, Landeshauptstadt	23.11	—	—	—	—
414 000	Wiesbaden, Landeshauptstadt	23.12	•	•	•	•
414 000	Wiesbaden, Landeshauptstadt	23.13	—	—	—	—
414 000	Wiesbaden, Landeshauptstadt	23.14	—	—	—	—
414 000	Wiesbaden, Landeshauptstadt	23.19	•	•	•	•
414 000	Wiesbaden, Landeshauptstadt	23.2	•	•	•	•
414 000	Wiesbaden, Landeshauptstadt	23.3	•	•	•	•
414 000	Wiesbaden, Landeshauptstadt	23.31	•	•	•	•
414 000	Wiesbaden, Landeshauptstadt	23.32	—	—	—	—
414 000	Wiesbaden, Landeshauptstadt	23.4	•	•	•	•
414 000	Wiesbaden, Landeshauptstadt	23.41	—	—	—	—
414 000	Wiesbaden, Landeshauptstadt	23.42	•	•	•	•

6. Umsatzsteuerpflichtige und steuerbarer Umsatz in Hessen 2022 nach Verwaltungsbezirken und wirtschaftlicher Gliederung

AGS	Regierungsbezirk Kreisfreie Stadt Landkreis	WZ 2008	Steuer- pflichtige	Steuerbarer Umsatz		
				insgesamt	Lieferungen und Leistungen	Inner- gemein- schaftliche Erwerbe
			Anzahl	1 000 Euro		
414 000	Wiesbaden, Landeshauptstadt	23.43	—	—	—	—
414 000	Wiesbaden, Landeshauptstadt	23.44	•	•	•	•
414 000	Wiesbaden, Landeshauptstadt	23.49	—	—	—	—
414 000	Wiesbaden, Landeshauptstadt	23.5	•	•	•	•
414 000	Wiesbaden, Landeshauptstadt	23.51	•	•	•	•
414 000	Wiesbaden, Landeshauptstadt	23.52	—	—	—	—
414 000	Wiesbaden, Landeshauptstadt	23.6	•	•	•	•
414 000	Wiesbaden, Landeshauptstadt	23.61	•	•	•	•
414 000	Wiesbaden, Landeshauptstadt	23.62	—	—	—	—
414 000	Wiesbaden, Landeshauptstadt	23.63	•	•	•	•
414 000	Wiesbaden, Landeshauptstadt	23.64	•	•	•	•
414 000	Wiesbaden, Landeshauptstadt	23.65	—	—	—	—
414 000	Wiesbaden, Landeshauptstadt	23.69	•	•	•	•
414 000	Wiesbaden, Landeshauptstadt	23.7	11	5 770	5 656	115
414 000	Wiesbaden, Landeshauptstadt	23.9	•	•	•	•
414 000	Wiesbaden, Landeshauptstadt	23.91	•	•	•	•
414 000	Wiesbaden, Landeshauptstadt	23.99	•	•	•	•
414 000	Wiesbaden, Landeshauptstadt	24	4	2 317	2 316	1
414 000	Wiesbaden, Landeshauptstadt	24.1	•	•	•	•
414 000	Wiesbaden, Landeshauptstadt	24.2	•	•	•	•
414 000	Wiesbaden, Landeshauptstadt	24.3	—	—	—	—
414 000	Wiesbaden, Landeshauptstadt	24.31	—	—	—	—
414 000	Wiesbaden, Landeshauptstadt	24.32	—	—	—	—
414 000	Wiesbaden, Landeshauptstadt	24.33	—	—	—	—
414 000	Wiesbaden, Landeshauptstadt	24.34	—	—	—	—
414 000	Wiesbaden, Landeshauptstadt	24.4	—	—	—	—
414 000	Wiesbaden, Landeshauptstadt	24.41	—	—	—	—
414 000	Wiesbaden, Landeshauptstadt	24.42	—	—	—	—
414 000	Wiesbaden, Landeshauptstadt	24.43	—	—	—	—
414 000	Wiesbaden, Landeshauptstadt	24.44	—	—	—	—
414 000	Wiesbaden, Landeshauptstadt	24.45	—	—	—	—
414 000	Wiesbaden, Landeshauptstadt	24.46	—	—	—	—
414 000	Wiesbaden, Landeshauptstadt	24.5	•	•	•	•
414 000	Wiesbaden, Landeshauptstadt	24.51	—	—	—	—
414 000	Wiesbaden, Landeshauptstadt	24.52	—	—	—	—
414 000	Wiesbaden, Landeshauptstadt	24.53	•	•	•	•
414 000	Wiesbaden, Landeshauptstadt	24.54	—	—	—	—
414 000	Wiesbaden, Landeshauptstadt	25	55	81 721	66 967	14 754
414 000	Wiesbaden, Landeshauptstadt	25.1	13	11 838	11 836	1
414 000	Wiesbaden, Landeshauptstadt	25.11	9	•	7 540	•
414 000	Wiesbaden, Landeshauptstadt	25.12	4	•	4 297	•
414 000	Wiesbaden, Landeshauptstadt	25.2	•	•	•	•
414 000	Wiesbaden, Landeshauptstadt	25.21	—	—	—	—
414 000	Wiesbaden, Landeshauptstadt	25.29	•	•	•	•
414 000	Wiesbaden, Landeshauptstadt	25.3	—	—	—	—
414 000	Wiesbaden, Landeshauptstadt	25.4	—	—	—	—
414 000	Wiesbaden, Landeshauptstadt	25.5	•	•	•	•
414 000	Wiesbaden, Landeshauptstadt	25.6	23	14 841	10 967	3 874
414 000	Wiesbaden, Landeshauptstadt	25.61	•	•	•	•
414 000	Wiesbaden, Landeshauptstadt	25.62	•	•	•	•
414 000	Wiesbaden, Landeshauptstadt	25.7	11	35 639	30 104	5 535
414 000	Wiesbaden, Landeshauptstadt	25.71	•	•	•	•
414 000	Wiesbaden, Landeshauptstadt	25.72	•	•	•	•
414 000	Wiesbaden, Landeshauptstadt	25.73	•	•	•	•

6. Umsatzsteuerpflichtige und steuerbarer Umsatz in Hessen 2022 nach Verwaltungsbezirken und wirtschaftlicher Gliederung

AGS	Regierungsbezirk Kreisfreie Stadt Landkreis	WZ 2008	Steuer- pflichtige	Steuerbarer Umsatz		
				insgesamt	Lieferungen und Leistungen	Inner- gemein- schaftliche Erwerbe
			Anzahl	1 000 Euro		
414 000	Wiesbaden, Landeshauptstadt	25.73.1	3	13 772	13 582	190
414 000	Wiesbaden, Landeshauptstadt	25.73.2	—	—	—	—
414 000	Wiesbaden, Landeshauptstadt	25.73.3	•	•	•	•
414 000	Wiesbaden, Landeshauptstadt	25.73.4	—	—	—	—
414 000	Wiesbaden, Landeshauptstadt	25.73.5	•	•	•	•
414 000	Wiesbaden, Landeshauptstadt	25.9	5	18 169	12 826	5 343
414 000	Wiesbaden, Landeshauptstadt	25.91	•	•	•	•
414 000	Wiesbaden, Landeshauptstadt	25.92	•	•	•	•
414 000	Wiesbaden, Landeshauptstadt	25.93	—	—	—	—
414 000	Wiesbaden, Landeshauptstadt	25.94	—	—	—	—
414 000	Wiesbaden, Landeshauptstadt	25.99	•	•	•	•
414 000	Wiesbaden, Landeshauptstadt	26	31	853 062	793 123	59 939
414 000	Wiesbaden, Landeshauptstadt	26.1	•	•	•	•
414 000	Wiesbaden, Landeshauptstadt	26.11	•	•	•	•
414 000	Wiesbaden, Landeshauptstadt	26.11.1	—	—	—	—
414 000	Wiesbaden, Landeshauptstadt	26.11.9	•	•	•	•
414 000	Wiesbaden, Landeshauptstadt	26.12	—	—	—	—
414 000	Wiesbaden, Landeshauptstadt	26.2	9	5 003	4 957	46
414 000	Wiesbaden, Landeshauptstadt	26.3	•	•	•	•
414 000	Wiesbaden, Landeshauptstadt	26.4	—	—	—	—
414 000	Wiesbaden, Landeshauptstadt	26.5	9	778 563	721 599	56 964
414 000	Wiesbaden, Landeshauptstadt	26.51	9	778 563	721 599	56 964
414 000	Wiesbaden, Landeshauptstadt	26.51.1	•	•	•	•
414 000	Wiesbaden, Landeshauptstadt	26.51.2	•	•	•	•
414 000	Wiesbaden, Landeshauptstadt	26.51.3	—	—	—	—
414 000	Wiesbaden, Landeshauptstadt	26.52	—	—	—	—
414 000	Wiesbaden, Landeshauptstadt	26.6	3	•	459	•
414 000	Wiesbaden, Landeshauptstadt	26.7	•	•	•	•
414 000	Wiesbaden, Landeshauptstadt	26.8	•	•	•	•
414 000	Wiesbaden, Landeshauptstadt	27	•	•	•	•
414 000	Wiesbaden, Landeshauptstadt	27.1	—	—	—	—
414 000	Wiesbaden, Landeshauptstadt	27.11	—	—	—	—
414 000	Wiesbaden, Landeshauptstadt	27.12	—	—	—	—
414 000	Wiesbaden, Landeshauptstadt	27.2	—	—	—	—
414 000	Wiesbaden, Landeshauptstadt	27.3	•	•	•	•
414 000	Wiesbaden, Landeshauptstadt	27.31	—	—	—	—
414 000	Wiesbaden, Landeshauptstadt	27.32	•	•	•	•
414 000	Wiesbaden, Landeshauptstadt	27.33	—	—	—	—
414 000	Wiesbaden, Landeshauptstadt	27.4	•	•	•	•
414 000	Wiesbaden, Landeshauptstadt	27.5	—	—	—	—
414 000	Wiesbaden, Landeshauptstadt	27.51	—	—	—	—
414 000	Wiesbaden, Landeshauptstadt	27.52	—	—	—	—
414 000	Wiesbaden, Landeshauptstadt	27.9	7	4 566	4 451	115
414 000	Wiesbaden, Landeshauptstadt	28	24	78 370	74 315	4 056
414 000	Wiesbaden, Landeshauptstadt	28.1	•	•	•	•
414 000	Wiesbaden, Landeshauptstadt	28.11	—	—	—	—
414 000	Wiesbaden, Landeshauptstadt	28.12	•	•	•	•
414 000	Wiesbaden, Landeshauptstadt	28.13	•	•	•	•
414 000	Wiesbaden, Landeshauptstadt	28.14	•	•	•	•
414 000	Wiesbaden, Landeshauptstadt	28.15	—	—	—	—
414 000	Wiesbaden, Landeshauptstadt	28.2	14	30 664	27 900	2 764
414 000	Wiesbaden, Landeshauptstadt	28.21	•	•	•	•
414 000	Wiesbaden, Landeshauptstadt	28.21.1	—	—	—	—
414 000	Wiesbaden, Landeshauptstadt	28.21.9	•	•	•	•

6. Umsatzsteuerpflichtige und steuerbarer Umsatz in Hessen 2022 nach Verwaltungsbezirken und wirtschaftlicher Gliederung

AGS	Regierungsbezirk Kreisfreie Stadt Landkreis	WZ 2008	Steuer- pflichtige	Steuerbarer Umsatz		
				insgesamt	Lieferungen und Leistungen	Inner- gemein- schaftliche Erwerbe
			Anzahl	1 000 Euro		
414 000	Wiesbaden, Landeshauptstadt	28.22	•	•	•	•
414 000	Wiesbaden, Landeshauptstadt	28.23	•	•	•	•
414 000	Wiesbaden, Landeshauptstadt	28.24	—	—	—	—
414 000	Wiesbaden, Landeshauptstadt	28.25	3	7 274	7 208	65
414 000	Wiesbaden, Landeshauptstadt	28.29	•	•	•	•
414 000	Wiesbaden, Landeshauptstadt	28.3	—	—	—	—
414 000	Wiesbaden, Landeshauptstadt	28.4	—	—	—	—
414 000	Wiesbaden, Landeshauptstadt	28.41	—	—	—	—
414 000	Wiesbaden, Landeshauptstadt	28.49	—	—	—	—
414 000	Wiesbaden, Landeshauptstadt	28.9	•	•	•	•
414 000	Wiesbaden, Landeshauptstadt	28.91	•	•	•	•
414 000	Wiesbaden, Landeshauptstadt	28.92	•	•	•	•
414 000	Wiesbaden, Landeshauptstadt	28.92.1	—	—	—	—
414 000	Wiesbaden, Landeshauptstadt	28.92.2	•	•	•	•
414 000	Wiesbaden, Landeshauptstadt	28.93	•	•	•	•
414 000	Wiesbaden, Landeshauptstadt	28.94	—	—	—	—
414 000	Wiesbaden, Landeshauptstadt	28.95	—	—	—	—
414 000	Wiesbaden, Landeshauptstadt	28.96	—	—	—	—
414 000	Wiesbaden, Landeshauptstadt	28.99	3	1 421	1 081	340
414 000	Wiesbaden, Landeshauptstadt	29	•	•	•	•
414 000	Wiesbaden, Landeshauptstadt	29.1	—	—	—	—
414 000	Wiesbaden, Landeshauptstadt	29.10.1	—	—	—	—
414 000	Wiesbaden, Landeshauptstadt	29.10.2	—	—	—	—
414 000	Wiesbaden, Landeshauptstadt	29.2	•	•	•	•
414 000	Wiesbaden, Landeshauptstadt	29.3	•	•	•	•
414 000	Wiesbaden, Landeshauptstadt	29.31	—	—	—	—
414 000	Wiesbaden, Landeshauptstadt	29.32	•	•	•	•
414 000	Wiesbaden, Landeshauptstadt	30	5	1 578	1 510	67
414 000	Wiesbaden, Landeshauptstadt	30.1	•	•	•	•
414 000	Wiesbaden, Landeshauptstadt	30.11	—	—	—	—
414 000	Wiesbaden, Landeshauptstadt	30.12	•	•	•	•
414 000	Wiesbaden, Landeshauptstadt	30.2	—	—	—	—
414 000	Wiesbaden, Landeshauptstadt	30.20.1	—	—	—	—
414 000	Wiesbaden, Landeshauptstadt	30.20.2	—	—	—	—
414 000	Wiesbaden, Landeshauptstadt	30.3	—	—	—	—
414 000	Wiesbaden, Landeshauptstadt	30.4	—	—	—	—
414 000	Wiesbaden, Landeshauptstadt	30.9	•	•	•	•
414 000	Wiesbaden, Landeshauptstadt	30.91	—	—	—	—
414 000	Wiesbaden, Landeshauptstadt	30.92	•	•	•	•
414 000	Wiesbaden, Landeshauptstadt	30.99	•	•	•	•
414 000	Wiesbaden, Landeshauptstadt	31	24	17 616	15 378	2 238
414 000	Wiesbaden, Landeshauptstadt	31.01	•	•	•	•
414 000	Wiesbaden, Landeshauptstadt	31.02	—	—	—	—
414 000	Wiesbaden, Landeshauptstadt	31.03	•	•	•	•
414 000	Wiesbaden, Landeshauptstadt	31.09	•	•	•	•
414 000	Wiesbaden, Landeshauptstadt	31.09.1	4	752	744	8
414 000	Wiesbaden, Landeshauptstadt	31.09.9	•	•	•	•
414 000	Wiesbaden, Landeshauptstadt	32	60	23 936	22 349	1 587
414 000	Wiesbaden, Landeshauptstadt	32.1	14	2 060	1 981	79
414 000	Wiesbaden, Landeshauptstadt	32.11	—	—	—	—
414 000	Wiesbaden, Landeshauptstadt	32.12	•	•	•	•
414 000	Wiesbaden, Landeshauptstadt	32.13	•	•	•	•
414 000	Wiesbaden, Landeshauptstadt	32.2	5	1 429	1 391	37
414 000	Wiesbaden, Landeshauptstadt	32.3	•	•	•	•

6. Umsatzsteuerpflichtige und steuerbarer Umsatz in Hessen 2022 nach Verwaltungsbezirken und wirtschaftlicher Gliederung

AGS	Regierungsbezirk Kreisfreie Stadt Landkreis	WZ 2008	Steuer- pflichtige	Steuerbarer Umsatz		
				insgesamt	Lieferungen und Leistungen	Inner- gemein- schaftliche Erwerbe
			Anzahl	1 000 Euro		
414 000	Wiesbaden, Landeshauptstadt	32.4	•	•	•	•
414 000	Wiesbaden, Landeshauptstadt	32.5	29	12 472	12 462	10
414 000	Wiesbaden, Landeshauptstadt	32.50.1	•	•	•	•
414 000	Wiesbaden, Landeshauptstadt	32.50.2	4	1 652	1 651	1
414 000	Wiesbaden, Landeshauptstadt	32.50.3	•	•	•	•
414 000	Wiesbaden, Landeshauptstadt	32.9	9	7 695	6 264	1 431
414 000	Wiesbaden, Landeshauptstadt	32.91	—	—	—	—
414 000	Wiesbaden, Landeshauptstadt	32.99	9	7 695	6 264	1 431
414 000	Wiesbaden, Landeshauptstadt	33	29	16 375	16 314	61
414 000	Wiesbaden, Landeshauptstadt	33.1	22	5 141	5 080	61
414 000	Wiesbaden, Landeshauptstadt	33.11	—	—	—	—
414 000	Wiesbaden, Landeshauptstadt	33.12	•	•	•	•
414 000	Wiesbaden, Landeshauptstadt	33.13	•	•	•	•
414 000	Wiesbaden, Landeshauptstadt	33.14	—	—	—	—
414 000	Wiesbaden, Landeshauptstadt	33.15	4	1 411	1 351	59
414 000	Wiesbaden, Landeshauptstadt	33.16	—	—	—	—
414 000	Wiesbaden, Landeshauptstadt	33.17	11	1 809	1 809	0
414 000	Wiesbaden, Landeshauptstadt	33.19	—	—	—	—
414 000	Wiesbaden, Landeshauptstadt	33.2	7	11 234	11 234	1
414 000	Wiesbaden, Landeshauptstadt	D	60	2 386 604	2 384 423	2 181
414 000	Wiesbaden, Landeshauptstadt	35	60	2 386 604	2 384 423	2 181
414 000	Wiesbaden, Landeshauptstadt	35.1	52	2 364 781	2 362 700	2 081
414 000	Wiesbaden, Landeshauptstadt	35.11	•	•	•	•
414 000	Wiesbaden, Landeshauptstadt	35.11.1	•	•	•	•
414 000	Wiesbaden, Landeshauptstadt	35.11.2	•	•	•	•
414 000	Wiesbaden, Landeshauptstadt	35.11.3	26	•	13 977	•
414 000	Wiesbaden, Landeshauptstadt	35.12	—	—	—	—
414 000	Wiesbaden, Landeshauptstadt	35.13	7	2 318 763	2 317 915	848
414 000	Wiesbaden, Landeshauptstadt	35.14	•	•	•	•
414 000	Wiesbaden, Landeshauptstadt	35.2	•	•	•	•
414 000	Wiesbaden, Landeshauptstadt	35.21	•	•	•	•
414 000	Wiesbaden, Landeshauptstadt	35.21.1	—	—	—	—
414 000	Wiesbaden, Landeshauptstadt	35.21.2	—	—	—	—
414 000	Wiesbaden, Landeshauptstadt	35.21.3	•	•	•	•
414 000	Wiesbaden, Landeshauptstadt	35.22	—	—	—	—
414 000	Wiesbaden, Landeshauptstadt	35.23	—	—	—	—
414 000	Wiesbaden, Landeshauptstadt	35.3	•	•	•	•
414 000	Wiesbaden, Landeshauptstadt	E	16	386 838	384 056	2 782
414 000	Wiesbaden, Landeshauptstadt	36	•	•	•	•
414 000	Wiesbaden, Landeshauptstadt	36.00.1	—	—	—	—
414 000	Wiesbaden, Landeshauptstadt	36.00.2	—	—	—	—
414 000	Wiesbaden, Landeshauptstadt	36.00.3	•	•	•	•
414 000	Wiesbaden, Landeshauptstadt	37	—	—	—	—
414 000	Wiesbaden, Landeshauptstadt	37.00.1	—	—	—	—
414 000	Wiesbaden, Landeshauptstadt	37.00.2	—	—	—	—
414 000	Wiesbaden, Landeshauptstadt	38	•	•	•	•
414 000	Wiesbaden, Landeshauptstadt	38.1	•	•	•	•
414 000	Wiesbaden, Landeshauptstadt	38.11	•	•	•	•
414 000	Wiesbaden, Landeshauptstadt	38.12	—	—	—	—
414 000	Wiesbaden, Landeshauptstadt	38.2	4	27 947	27 947	0
414 000	Wiesbaden, Landeshauptstadt	38.21	4	27 947	27 947	0
414 000	Wiesbaden, Landeshauptstadt	38.22	—	—	—	—
414 000	Wiesbaden, Landeshauptstadt	38.3	6	29 698	29 218	480
414 000	Wiesbaden, Landeshauptstadt	38.31	•	•	•	•

6. Umsatzsteuerpflichtige und steuerbarer Umsatz in Hessen 2022 nach Verwaltungsbezirken und wirtschaftlicher Gliederung

AGS	Regierungsbezirk Kreisfreie Stadt Landkreis	WZ 2008	Steuer- pflichtige	Steuerbarer Umsatz		
				insgesamt	Lieferungen und Leistungen	Inner- gemein- schaftliche Erwerbe
			Anzahl	1 000 Euro		
414 000	Wiesbaden, Landeshauptstadt	38.32	•	•	•	•
414 000	Wiesbaden, Landeshauptstadt	39	•	•	•	•
414 000	Wiesbaden, Landeshauptstadt	F	1 055	869 415	864 157	5 258
414 000	Wiesbaden, Landeshauptstadt	41	64	151 732	151 589	142
414 000	Wiesbaden, Landeshauptstadt	41.1	18	51 482	51 340	141
414 000	Wiesbaden, Landeshauptstadt	41.10.1	•	•	•	•
414 000	Wiesbaden, Landeshauptstadt	41.10.2	•	•	•	•
414 000	Wiesbaden, Landeshauptstadt	41.10.3	•	•	•	•
414 000	Wiesbaden, Landeshauptstadt	41.2	46	100 250	100 249	1
414 000	Wiesbaden, Landeshauptstadt	41.20.1	•	•	•	•
414 000	Wiesbaden, Landeshauptstadt	41.20.2	•	•	•	•
414 000	Wiesbaden, Landeshauptstadt	42	20	53 119	53 092	27
414 000	Wiesbaden, Landeshauptstadt	42.1	4	5 048	5 047	1
414 000	Wiesbaden, Landeshauptstadt	42.11	4	5 048	5 047	1
414 000	Wiesbaden, Landeshauptstadt	42.12	—	—	—	—
414 000	Wiesbaden, Landeshauptstadt	42.13	—	—	—	—
414 000	Wiesbaden, Landeshauptstadt	42.2	6	2 748	2 747	0
414 000	Wiesbaden, Landeshauptstadt	42.21	•	•	•	•
414 000	Wiesbaden, Landeshauptstadt	42.22	•	•	•	•
414 000	Wiesbaden, Landeshauptstadt	42.9	10	45 324	45 298	26
414 000	Wiesbaden, Landeshauptstadt	42.91	•	•	•	•
414 000	Wiesbaden, Landeshauptstadt	42.99	•	•	•	•
414 000	Wiesbaden, Landeshauptstadt	43	971	664 564	659 475	5 089
414 000	Wiesbaden, Landeshauptstadt	43.1	19	24 379	23 989	390
414 000	Wiesbaden, Landeshauptstadt	43.11	•	•	•	•
414 000	Wiesbaden, Landeshauptstadt	43.12	•	•	•	•
414 000	Wiesbaden, Landeshauptstadt	43.13	—	—	—	—
414 000	Wiesbaden, Landeshauptstadt	43.2	399	330 641	327 879	2 762
414 000	Wiesbaden, Landeshauptstadt	43.21	108	135 660	135 549	111
414 000	Wiesbaden, Landeshauptstadt	43.22	128	132 028	131 648	380
414 000	Wiesbaden, Landeshauptstadt	43.29	163	62 953	60 683	2 271
414 000	Wiesbaden, Landeshauptstadt	43.29.1	119	39 081	36 941	2 140
414 000	Wiesbaden, Landeshauptstadt	43.29.9	44	23 872	23 741	130
414 000	Wiesbaden, Landeshauptstadt	43.3	281	138 546	137 654	892
414 000	Wiesbaden, Landeshauptstadt	43.31	6	•	2 431	•
414 000	Wiesbaden, Landeshauptstadt	43.32	43	18 996	18 721	275
414 000	Wiesbaden, Landeshauptstadt	43.33	117	47 156	46 726	431
414 000	Wiesbaden, Landeshauptstadt	43.34	91	57 154	56 970	184
414 000	Wiesbaden, Landeshauptstadt	43.34.1	86	53 671	53 490	181
414 000	Wiesbaden, Landeshauptstadt	43.34.2	5	3 483	3 481	3
414 000	Wiesbaden, Landeshauptstadt	43.39	24	•	12 806	•
414 000	Wiesbaden, Landeshauptstadt	43.9	272	170 998	169 954	1 044
414 000	Wiesbaden, Landeshauptstadt	43.91	49	39 869	39 763	106
414 000	Wiesbaden, Landeshauptstadt	43.91.1	36	34 241	34 232	9
414 000	Wiesbaden, Landeshauptstadt	43.91.2	13	5 628	5 531	97
414 000	Wiesbaden, Landeshauptstadt	43.99	223	131 129	130 191	938
414 000	Wiesbaden, Landeshauptstadt	43.99.1	7	•	5 660	•
414 000	Wiesbaden, Landeshauptstadt	43.99.2	3	•	595	•
414 000	Wiesbaden, Landeshauptstadt	43.99.9	213	124 814	123 936	878
414 000	Wiesbaden, Landeshauptstadt	G	1 788	12 897 227	10 682 405	2 214 822
414 000	Wiesbaden, Landeshauptstadt	45	298	450 359	439 892	10 467
414 000	Wiesbaden, Landeshauptstadt	45.1	141	277 353	271 703	5 650
414 000	Wiesbaden, Landeshauptstadt	45.11	135	272 881	267 863	5 018
414 000	Wiesbaden, Landeshauptstadt	45.19	6	4 472	3 840	632

6. Umsatzsteuerpflichtige und steuerbarer Umsatz in Hessen 2022 nach Verwaltungsbezirken und wirtschaftlicher Gliederung

AGS	Regierungsbezirk Kreisfreie Stadt Landkreis	WZ 2008	Steuer- pflichtige	Steuerbarer Umsatz		
				insgesamt	Lieferungen und Leistungen	Inner- gemein- schaftliche Erwerbe
			Anzahl	1 000 Euro		
414 000	Wiesbaden, Landeshauptstadt	45.2	82	41 771	39 997	1 774
414 000	Wiesbaden, Landeshauptstadt	45.20.1	15	6 246	6 245	1
414 000	Wiesbaden, Landeshauptstadt	45.20.2
414 000	Wiesbaden, Landeshauptstadt	45.20.3	58	32 369	30 616	1 753
414 000	Wiesbaden, Landeshauptstadt	45.20.4
414 000	Wiesbaden, Landeshauptstadt	45.3	65	118 973	117 579	1 394
414 000	Wiesbaden, Landeshauptstadt	45.31	9	10 259	9 316	943
414 000	Wiesbaden, Landeshauptstadt	45.32	56	108 714	108 262	451
414 000	Wiesbaden, Landeshauptstadt	45.4	10	12 261	10 613	1 648
414 000	Wiesbaden, Landeshauptstadt	46	431	11 212 233	9 080 220	2 132 013
414 000	Wiesbaden, Landeshauptstadt	46.1	125	64 524	61 478	3 046
414 000	Wiesbaden, Landeshauptstadt	46.11
414 000	Wiesbaden, Landeshauptstadt	46.12	6	2 727	2 606	121
414 000	Wiesbaden, Landeshauptstadt	46.13	13	10 776	10 240	536
414 000	Wiesbaden, Landeshauptstadt	46.13.1	3	.	799	.
414 000	Wiesbaden, Landeshauptstadt	46.13.2	10	.	9 440	.
414 000	Wiesbaden, Landeshauptstadt	46.14
414 000	Wiesbaden, Landeshauptstadt	46.15	10	6 265	6 001	263
414 000	Wiesbaden, Landeshauptstadt	46.16	14	2 180	1 930	250
414 000	Wiesbaden, Landeshauptstadt	46.17	7	.	2 206	.
414 000	Wiesbaden, Landeshauptstadt	46.18	50	16 391	15 010	1 381
414 000	Wiesbaden, Landeshauptstadt	46.18.1
414 000	Wiesbaden, Landeshauptstadt	46.18.2	4	1 306	1 262	43
414 000	Wiesbaden, Landeshauptstadt	46.18.3
414 000	Wiesbaden, Landeshauptstadt	46.18.4
414 000	Wiesbaden, Landeshauptstadt	46.18.5	5	1 116	1 103	13
414 000	Wiesbaden, Landeshauptstadt	46.18.6	5	1 568	1 203	365
414 000	Wiesbaden, Landeshauptstadt	46.18.7	—	—	—	—
414 000	Wiesbaden, Landeshauptstadt	46.18.9	30	9 894	8 947	947
414 000	Wiesbaden, Landeshauptstadt	46.19	11	14 770	14 502	268
414 000	Wiesbaden, Landeshauptstadt	46.2	4	7 726	6 353	1 374
414 000	Wiesbaden, Landeshauptstadt	46.21	—	—	—	—
414 000	Wiesbaden, Landeshauptstadt	46.22
414 000	Wiesbaden, Landeshauptstadt	46.23
414 000	Wiesbaden, Landeshauptstadt	46.24	—	—	—	—
414 000	Wiesbaden, Landeshauptstadt	46.3	37	1 109 935	698 064	411 871
414 000	Wiesbaden, Landeshauptstadt	46.31
414 000	Wiesbaden, Landeshauptstadt	46.32
414 000	Wiesbaden, Landeshauptstadt	46.33
414 000	Wiesbaden, Landeshauptstadt	46.34	11	37 066	20 565	16 501
414 000	Wiesbaden, Landeshauptstadt	46.35
414 000	Wiesbaden, Landeshauptstadt	46.36	—	—	—	—
414 000	Wiesbaden, Landeshauptstadt	46.37	4	1 879	1 850	29
414 000	Wiesbaden, Landeshauptstadt	46.38	11	31 419	26 859	4 560
414 000	Wiesbaden, Landeshauptstadt	46.38.1
414 000	Wiesbaden, Landeshauptstadt	46.38.2	—	—	—	—
414 000	Wiesbaden, Landeshauptstadt	46.38.9
414 000	Wiesbaden, Landeshauptstadt	46.39
414 000	Wiesbaden, Landeshauptstadt	46.39.1
414 000	Wiesbaden, Landeshauptstadt	46.39.9
414 000	Wiesbaden, Landeshauptstadt	46.4	100	5 016 245	3 688 967	1 327 278
414 000	Wiesbaden, Landeshauptstadt	46.41	4	3 154	2 519	635
414 000	Wiesbaden, Landeshauptstadt	46.42	4	7 420	7 419	1
414 000	Wiesbaden, Landeshauptstadt	46.42.1	4	7 420	7 419	1

6. Umsatzsteuerpflichtige und steuerbarer Umsatz in Hessen 2022 nach Verwaltungsbezirken und wirtschaftlicher Gliederung

AGS	Regierungsbezirk Kreisfreie Stadt Landkreis	WZ 2008	Steuer- pflichtige	Steuerbarer Umsatz		
				insgesamt	Lieferungen und Leistungen	Inner- gemein- schaftliche Erwerbe
			Anzahl	1 000 Euro		
414 000	Wiesbaden, Landeshauptstadt	46.42.2	—	—	—	—
414 000	Wiesbaden, Landeshauptstadt	46.43	•	•	•	•
414 000	Wiesbaden, Landeshauptstadt	46.43.1	•	•	•	•
414 000	Wiesbaden, Landeshauptstadt	46.43.2	•	•	•	•
414 000	Wiesbaden, Landeshauptstadt	46.43.3	•	•	•	•
414 000	Wiesbaden, Landeshauptstadt	46.44	•	•	•	•
414 000	Wiesbaden, Landeshauptstadt	46.44.1	—	—	—	—
414 000	Wiesbaden, Landeshauptstadt	46.44.2	•	•	•	•
414 000	Wiesbaden, Landeshauptstadt	46.45	•	•	•	•
414 000	Wiesbaden, Landeshauptstadt	46.46	34	2 879 217	1 960 265	918 952
414 000	Wiesbaden, Landeshauptstadt	46.46.1	20	2 732 378	1 842 779	889 599
414 000	Wiesbaden, Landeshauptstadt	46.46.2	14	146 840	117 486	29 353
414 000	Wiesbaden, Landeshauptstadt	46.47	•	•	•	•
414 000	Wiesbaden, Landeshauptstadt	46.48	•	•	•	•
414 000	Wiesbaden, Landeshauptstadt	46.49	28	106 152	92 912	13 240
414 000	Wiesbaden, Landeshauptstadt	46.49.1	•	•	•	•
414 000	Wiesbaden, Landeshauptstadt	46.49.2	6	5 590	4 873	717
414 000	Wiesbaden, Landeshauptstadt	46.49.3	7	20 365	18 624	1 742
414 000	Wiesbaden, Landeshauptstadt	46.49.4	9	26 403	21 821	4 582
414 000	Wiesbaden, Landeshauptstadt	46.49.5	•	•	•	•
414 000	Wiesbaden, Landeshauptstadt	46.5	28	2 579 989	2 515 157	64 831
414 000	Wiesbaden, Landeshauptstadt	46.51	17	2 502 257	2 447 686	54 571
414 000	Wiesbaden, Landeshauptstadt	46.52	11	77 732	67 472	10 260
414 000	Wiesbaden, Landeshauptstadt	46.6	58	1 027 832	860 210	167 622
414 000	Wiesbaden, Landeshauptstadt	46.61	•	•	•	•
414 000	Wiesbaden, Landeshauptstadt	46.62	9	89 255	74 709	14 546
414 000	Wiesbaden, Landeshauptstadt	46.63	—	—	—	—
414 000	Wiesbaden, Landeshauptstadt	46.64	—	—	—	—
414 000	Wiesbaden, Landeshauptstadt	46.65	•	•	•	•
414 000	Wiesbaden, Landeshauptstadt	46.66	7	11 334	11 298	37
414 000	Wiesbaden, Landeshauptstadt	46.69	38	907 302	755 469	151 833
414 000	Wiesbaden, Landeshauptstadt	46.7	69	1 383 519	1 232 204	151 314
414 000	Wiesbaden, Landeshauptstadt	46.71	•	•	•	•
414 000	Wiesbaden, Landeshauptstadt	46.71.1	•	•	•	•
414 000	Wiesbaden, Landeshauptstadt	46.71.2	—	—	—	—
414 000	Wiesbaden, Landeshauptstadt	46.72	•	•	•	•
414 000	Wiesbaden, Landeshauptstadt	46.73	26	475 598	450 719	24 879
414 000	Wiesbaden, Landeshauptstadt	46.73.1	•	•	•	•
414 000	Wiesbaden, Landeshauptstadt	46.73.2	•	•	•	•
414 000	Wiesbaden, Landeshauptstadt	46.73.3	•	•	•	•
414 000	Wiesbaden, Landeshauptstadt	46.73.4	14	101 840	85 990	15 850
414 000	Wiesbaden, Landeshauptstadt	46.73.5	•	•	•	•
414 000	Wiesbaden, Landeshauptstadt	46.73.6	•	•	•	•
414 000	Wiesbaden, Landeshauptstadt	46.73.7	•	•	•	•
414 000	Wiesbaden, Landeshauptstadt	46.73.8	—	—	—	—
414 000	Wiesbaden, Landeshauptstadt	46.74	14	77 713	67 826	9 887
414 000	Wiesbaden, Landeshauptstadt	46.74.1	10	9 988	9 941	47
414 000	Wiesbaden, Landeshauptstadt	46.74.2	•	•	•	•
414 000	Wiesbaden, Landeshauptstadt	46.74.3	•	•	•	•
414 000	Wiesbaden, Landeshauptstadt	46.75	12	611 085	541 571	69 514
414 000	Wiesbaden, Landeshauptstadt	46.76	•	•	•	•
414 000	Wiesbaden, Landeshauptstadt	46.77	10	117 874	95 149	22 724
414 000	Wiesbaden, Landeshauptstadt	46.9	10	22 464	17 787	4 677
414 000	Wiesbaden, Landeshauptstadt	47	1 059	1 234 635	1 162 293	72 341

6. Umsatzsteuerpflichtige und steuerbarer Umsatz in Hessen 2022 nach Verwaltungsbezirken und wirtschaftlicher Gliederung

AGS	Regierungsbezirk Kreisfreie Stadt Landkreis	WZ 2008	Steuer- pflichtige	Steuerbarer Umsatz		
				insgesamt	Lieferungen und Leistungen	Inner- gemein- schaftliche Erwerbe
			Anzahl	1 000 Euro		
414 000	Wiesbaden, Landeshauptstadt	47.1	165	189 379	183 437	5 941
414 000	Wiesbaden, Landeshauptstadt	47.11	58	161 128	155 885	5 243
414 000	Wiesbaden, Landeshauptstadt	47.19	107	28 251	27 553	698
414 000	Wiesbaden, Landeshauptstadt	47.2	133	114 796	108 604	6 192
414 000	Wiesbaden, Landeshauptstadt	47.21	14	10 184	10 000	183
414 000	Wiesbaden, Landeshauptstadt	47.22	5	.	2 200	.
414 000	Wiesbaden, Landeshauptstadt	47.23	3	1 120	1 011	109
414 000	Wiesbaden, Landeshauptstadt	47.24	23	14 330	14 187	142
414 000	Wiesbaden, Landeshauptstadt	47.25	27	15 114	14 145	969
414 000	Wiesbaden, Landeshauptstadt	47.26	6	.	2 667	.
414 000	Wiesbaden, Landeshauptstadt	47.29	55	69 179	64 394	4 785
414 000	Wiesbaden, Landeshauptstadt	47.3	24	32 747	32 743	4
414 000	Wiesbaden, Landeshauptstadt	47.30.1	19	25 152	25 148	4
414 000	Wiesbaden, Landeshauptstadt	47.30.2	5	7 595	7 595	0
414 000	Wiesbaden, Landeshauptstadt	47.4	68	103 734	87 358	16 375
414 000	Wiesbaden, Landeshauptstadt	47.41
414 000	Wiesbaden, Landeshauptstadt	47.42	21	10 868	8 946	1 922
414 000	Wiesbaden, Landeshauptstadt	47.43
414 000	Wiesbaden, Landeshauptstadt	47.5	126	121 946	108 916	13 030
414 000	Wiesbaden, Landeshauptstadt	47.51	45	21 475	16 339	5 135
414 000	Wiesbaden, Landeshauptstadt	47.52	19	19 971	19 738	233
414 000	Wiesbaden, Landeshauptstadt	47.52.1
414 000	Wiesbaden, Landeshauptstadt	47.52.3
414 000	Wiesbaden, Landeshauptstadt	47.53	10	3 028	2 998	29
414 000	Wiesbaden, Landeshauptstadt	47.54	14	18 888	17 870	1 017
414 000	Wiesbaden, Landeshauptstadt	47.59	38	58 585	51 971	6 614
414 000	Wiesbaden, Landeshauptstadt	47.59.1	16	49 215	43 558	5 657
414 000	Wiesbaden, Landeshauptstadt	47.59.2
414 000	Wiesbaden, Landeshauptstadt	47.59.3
414 000	Wiesbaden, Landeshauptstadt	47.59.9	14	6 483	5 637	846
414 000	Wiesbaden, Landeshauptstadt	47.6	132	144 242	140 859	3 383
414 000	Wiesbaden, Landeshauptstadt	47.61
414 000	Wiesbaden, Landeshauptstadt	47.62	85	36 822	36 752	70
414 000	Wiesbaden, Landeshauptstadt	47.62.1	79	35 737	35 675	62
414 000	Wiesbaden, Landeshauptstadt	47.62.2	6	1 085	1 077	8
414 000	Wiesbaden, Landeshauptstadt	47.63
414 000	Wiesbaden, Landeshauptstadt	47.64	24	16 162	15 444	717
414 000	Wiesbaden, Landeshauptstadt	47.64.1	12	6 139	6 013	125
414 000	Wiesbaden, Landeshauptstadt	47.64.2	12	10 023	9 431	592
414 000	Wiesbaden, Landeshauptstadt	47.65
414 000	Wiesbaden, Landeshauptstadt	47.7	316	397 330	382 562	14 768
414 000	Wiesbaden, Landeshauptstadt	47.71	43	30 385	23 520	6 866
414 000	Wiesbaden, Landeshauptstadt	47.72	6	4 185	3 446	739
414 000	Wiesbaden, Landeshauptstadt	47.72.1	6	4 185	3 446	739
414 000	Wiesbaden, Landeshauptstadt	47.72.2	—	—	—	—
414 000	Wiesbaden, Landeshauptstadt	47.73	50	231 829	231 416	413
414 000	Wiesbaden, Landeshauptstadt	47.74	11	14 221	14 218	2
414 000	Wiesbaden, Landeshauptstadt	47.75	15	3 596	2 610	985
414 000	Wiesbaden, Landeshauptstadt	47.76	50	29 365	27 519	1 846
414 000	Wiesbaden, Landeshauptstadt	47.76.1	42	18 851	17 081	1 770
414 000	Wiesbaden, Landeshauptstadt	47.76.2	8	10 514	10 438	76
414 000	Wiesbaden, Landeshauptstadt	47.77	38	41 429	39 661	1 767
414 000	Wiesbaden, Landeshauptstadt	47.78	87	38 966	36 916	2 050
414 000	Wiesbaden, Landeshauptstadt	47.78.1	30	.	14 187	.

6. Umsatzsteuerpflichtige und steuerbarer Umsatz in Hessen 2022 nach Verwaltungsbezirken und wirtschaftlicher Gliederung

AGS	Regierungsbezirk Kreisfreie Stadt Landkreis	WZ 2008	Steuer- pflichtige	Steuerbarer Umsatz		
				insgesamt	Lieferungen und Leistungen	Inner- gemein- schaftliche Erwerbe
			Anzahl	1 000 Euro		
414 000	Wiesbaden, Landeshauptstadt	47.78.2	3	•	151	•
414 000	Wiesbaden, Landeshauptstadt	47.78.3	28	11 938	11 259	679
414 000	Wiesbaden, Landeshauptstadt	47.78.9	26	12 282	11 319	963
414 000	Wiesbaden, Landeshauptstadt	47.79	16	3 354	3 255	99
414 000	Wiesbaden, Landeshauptstadt	47.79.1	7	1 848	1 750	98
414 000	Wiesbaden, Landeshauptstadt	47.79.2	—	—	—	—
414 000	Wiesbaden, Landeshauptstadt	47.79.9	9	1 505	1 504	1
414 000	Wiesbaden, Landeshauptstadt	47.8	16	6 487	5 843	645
414 000	Wiesbaden, Landeshauptstadt	47.81	12	5 518	5 035	483
414 000	Wiesbaden, Landeshauptstadt	47.82	•	•	•	•
414 000	Wiesbaden, Landeshauptstadt	47.89	•	•	•	•
414 000	Wiesbaden, Landeshauptstadt	47.9	79	123 974	111 971	12 003
414 000	Wiesbaden, Landeshauptstadt	47.91	39	105 756	98 263	7 493
414 000	Wiesbaden, Landeshauptstadt	47.99	40	18 218	13 708	4 511
414 000	Wiesbaden, Landeshauptstadt	47.99.1	—	—	—	—
414 000	Wiesbaden, Landeshauptstadt	47.99.9	40	18 218	13 708	4 511
414 000	Wiesbaden, Landeshauptstadt	H	310	873 931	870 833	3 098
414 000	Wiesbaden, Landeshauptstadt	49	169	382 979	382 853	125
414 000	Wiesbaden, Landeshauptstadt	49.1	—	—	—	—
414 000	Wiesbaden, Landeshauptstadt	49.2	—	—	—	—
414 000	Wiesbaden, Landeshauptstadt	49.3	•	•	•	•
414 000	Wiesbaden, Landeshauptstadt	49.31	•	•	•	•
414 000	Wiesbaden, Landeshauptstadt	49.32	84	15 425	15 422	3
414 000	Wiesbaden, Landeshauptstadt	49.39	•	•	•	•
414 000	Wiesbaden, Landeshauptstadt	49.39.1	—	—	—	—
414 000	Wiesbaden, Landeshauptstadt	49.39.2	•	•	•	•
414 000	Wiesbaden, Landeshauptstadt	49.39.9	•	•	•	•
414 000	Wiesbaden, Landeshauptstadt	49.4	•	•	•	•
414 000	Wiesbaden, Landeshauptstadt	49.41	•	•	•	•
414 000	Wiesbaden, Landeshauptstadt	49.42	23	•	12 795	•
414 000	Wiesbaden, Landeshauptstadt	49.5	—	—	—	—
414 000	Wiesbaden, Landeshauptstadt	50	•	•	•	•
414 000	Wiesbaden, Landeshauptstadt	50.1	—	—	—	—
414 000	Wiesbaden, Landeshauptstadt	50.2	—	—	—	—
414 000	Wiesbaden, Landeshauptstadt	50.3	•	•	•	•
414 000	Wiesbaden, Landeshauptstadt	50.4	—	—	—	—
414 000	Wiesbaden, Landeshauptstadt	51	•	•	•	•
414 000	Wiesbaden, Landeshauptstadt	51.1	•	•	•	•
414 000	Wiesbaden, Landeshauptstadt	51.2	—	—	—	—
414 000	Wiesbaden, Landeshauptstadt	51.21	—	—	—	—
414 000	Wiesbaden, Landeshauptstadt	51.22	—	—	—	—
414 000	Wiesbaden, Landeshauptstadt	52	59	452 885	449 992	2 893
414 000	Wiesbaden, Landeshauptstadt	52.1	5	3 860	3 834	25
414 000	Wiesbaden, Landeshauptstadt	52.2	54	449 026	446 158	2 868
414 000	Wiesbaden, Landeshauptstadt	52.21	•	•	•	•
414 000	Wiesbaden, Landeshauptstadt	52.21.1	•	•	•	•
414 000	Wiesbaden, Landeshauptstadt	52.21.2	•	•	•	•
414 000	Wiesbaden, Landeshauptstadt	52.21.3	—	—	—	—
414 000	Wiesbaden, Landeshauptstadt	52.21.4	—	—	—	—
414 000	Wiesbaden, Landeshauptstadt	52.21.5	—	—	—	—
414 000	Wiesbaden, Landeshauptstadt	52.21.9	5	2 111	2 094	17
414 000	Wiesbaden, Landeshauptstadt	52.22	—	—	—	—
414 000	Wiesbaden, Landeshauptstadt	52.22.1	—	—	—	—
414 000	Wiesbaden, Landeshauptstadt	52.22.2	—	—	—	—

6. Umsatzsteuerpflichtige und steuerbarer Umsatz in Hessen 2022 nach Verwaltungsbezirken und wirtschaftlicher Gliederung

AGS	Regierungsbezirk Kreisfreie Stadt Landkreis	WZ 2008	Steuer- pflichtige	Steuerbarer Umsatz		
				insgesamt	Lieferungen und Leistungen	Inner- gemein- schaftliche Erwerbe
			Anzahl	1 000 Euro		
414 000	Wiesbaden, Landeshauptstadt	52.22.3	—	—	—	—
414 000	Wiesbaden, Landeshauptstadt	52.22.9	—	—	—	—
414 000	Wiesbaden, Landeshauptstadt	52.23	•	•	•	•
414 000	Wiesbaden, Landeshauptstadt	52.23.1	—	—	—	—
414 000	Wiesbaden, Landeshauptstadt	52.23.9	•	•	•	•
414 000	Wiesbaden, Landeshauptstadt	52.24	•	•	•	•
414 000	Wiesbaden, Landeshauptstadt	52.29	40	434 749	432 891	1 858
414 000	Wiesbaden, Landeshauptstadt	52.29.1	30	422 139	420 281	1 858
414 000	Wiesbaden, Landeshauptstadt	52.29.2	—	—	—	—
414 000	Wiesbaden, Landeshauptstadt	52.29.9	10	12 610	12 610	0
414 000	Wiesbaden, Landeshauptstadt	53	77	36 906	36 826	79
414 000	Wiesbaden, Landeshauptstadt	53.1	—	—	—	—
414 000	Wiesbaden, Landeshauptstadt	53.2	77	36 906	36 826	79
414 000	Wiesbaden, Landeshauptstadt	I	721	536 753	531 710	5 043
414 000	Wiesbaden, Landeshauptstadt	55	128	89 763	88 706	1 057
414 000	Wiesbaden, Landeshauptstadt	55.1	118	88 178	87 121	1 056
414 000	Wiesbaden, Landeshauptstadt	55.10.1	24	56 958	56 895	63
414 000	Wiesbaden, Landeshauptstadt	55.10.2	12	6 783	6 766	17
414 000	Wiesbaden, Landeshauptstadt	55.10.3	78	23 322	22 346	976
414 000	Wiesbaden, Landeshauptstadt	55.10.4	4	1 115	1 115	0
414 000	Wiesbaden, Landeshauptstadt	55.2	•	•	•	•
414 000	Wiesbaden, Landeshauptstadt	55.20.1	—	—	—	—
414 000	Wiesbaden, Landeshauptstadt	55.20.2	—	—	—	—
414 000	Wiesbaden, Landeshauptstadt	55.20.3	7	1 107	1 106	1
414 000	Wiesbaden, Landeshauptstadt	55.20.4	•	•	•	•
414 000	Wiesbaden, Landeshauptstadt	55.3	—	—	—	—
414 000	Wiesbaden, Landeshauptstadt	55.9	•	•	•	•
414 000	Wiesbaden, Landeshauptstadt	55.90.1	•	•	•	•
414 000	Wiesbaden, Landeshauptstadt	55.90.9	—	—	—	—
414 000	Wiesbaden, Landeshauptstadt	56	593	446 989	443 004	3 985
414 000	Wiesbaden, Landeshauptstadt	56.1	475	327 080	324 864	2 216
414 000	Wiesbaden, Landeshauptstadt	56.10.1	293	265 375	263 915	1 460
414 000	Wiesbaden, Landeshauptstadt	56.10.2	7	14 510	14 506	4
414 000	Wiesbaden, Landeshauptstadt	56.10.3	115	28 715	28 383	332
414 000	Wiesbaden, Landeshauptstadt	56.10.4	51	13 312	13 206	106
414 000	Wiesbaden, Landeshauptstadt	56.10.5	9	5 168	4 854	314
414 000	Wiesbaden, Landeshauptstadt	56.2	46	96 366	94 642	1 724
414 000	Wiesbaden, Landeshauptstadt	56.21	23	11 119	11 030	89
414 000	Wiesbaden, Landeshauptstadt	56.29	23	85 247	83 611	1 635
414 000	Wiesbaden, Landeshauptstadt	56.3	72	23 543	23 498	45
414 000	Wiesbaden, Landeshauptstadt	56.30.1	44	14 368	14 324	44
414 000	Wiesbaden, Landeshauptstadt	56.30.2	•	•	•	•
414 000	Wiesbaden, Landeshauptstadt	56.30.3	10	2 241	2 241	1
414 000	Wiesbaden, Landeshauptstadt	56.30.4	•	•	•	•
414 000	Wiesbaden, Landeshauptstadt	56.30.9	15	4 900	4 899	1
414 000	Wiesbaden, Landeshauptstadt	J	682	1 487 021	1 447 727	39 294
414 000	Wiesbaden, Landeshauptstadt	58	41	223 228	217 830	5 398
414 000	Wiesbaden, Landeshauptstadt	58.1	35	221 443	216 051	5 393
414 000	Wiesbaden, Landeshauptstadt	58.11	11	40 973	37 896	3 077
414 000	Wiesbaden, Landeshauptstadt	58.12	•	•	•	•
414 000	Wiesbaden, Landeshauptstadt	58.13	•	•	•	•
414 000	Wiesbaden, Landeshauptstadt	58.14	•	•	•	•
414 000	Wiesbaden, Landeshauptstadt	58.19	•	•	•	•
414 000	Wiesbaden, Landeshauptstadt	58.2	6	1 784	1 779	5

6. Umsatzsteuerpflichtige und steuerbarer Umsatz in Hessen 2022 nach Verwaltungsbezirken und wirtschaftlicher Gliederung

AGS	Regierungsbezirk Kreisfreie Stadt Landkreis	WZ 2008	Steuer- pflichtige	Steuerbarer Umsatz		
				insgesamt	Lieferungen und Leistungen	Inner- gemein- schaftliche Erwerbe
			Anzahl	1 000 Euro		
414 000	Wiesbaden, Landeshauptstadt	58.21	•	•	•	•
414 000	Wiesbaden, Landeshauptstadt	58.29	•	•	•	•
414 000	Wiesbaden, Landeshauptstadt	59	65	43 237	43 109	128
414 000	Wiesbaden, Landeshauptstadt	59.1	51	37 369	37 268	102
414 000	Wiesbaden, Landeshauptstadt	59.11	38	22 214	22 141	73
414 000	Wiesbaden, Landeshauptstadt	59.12	•	•	•	•
414 000	Wiesbaden, Landeshauptstadt	59.13	•	•	•	•
414 000	Wiesbaden, Landeshauptstadt	59.14	5	4 059	4 056	3
414 000	Wiesbaden, Landeshauptstadt	59.2	14	5 867	5 841	26
414 000	Wiesbaden, Landeshauptstadt	59.20.1	•	•	•	•
414 000	Wiesbaden, Landeshauptstadt	59.20.2	•	•	•	•
414 000	Wiesbaden, Landeshauptstadt	59.20.3	7	5 098	5 076	22
414 000	Wiesbaden, Landeshauptstadt	60	—	—	—	—
414 000	Wiesbaden, Landeshauptstadt	60.1	—	—	—	—
414 000	Wiesbaden, Landeshauptstadt	60.2	—	—	—	—
414 000	Wiesbaden, Landeshauptstadt	61	18	23 610	23 563	47
414 000	Wiesbaden, Landeshauptstadt	61.1	•	•	•	•
414 000	Wiesbaden, Landeshauptstadt	61.2	3	528	526	1
414 000	Wiesbaden, Landeshauptstadt	61.3	—	—	—	—
414 000	Wiesbaden, Landeshauptstadt	61.9	•	•	•	•
414 000	Wiesbaden, Landeshauptstadt	61.90.1	7	4 867	4 849	18
414 000	Wiesbaden, Landeshauptstadt	61.90.9	•	•	•	•
414 000	Wiesbaden, Landeshauptstadt	62	488	1 153 519	1 121 153	32 366
414 000	Wiesbaden, Landeshauptstadt	62.01	213	612 138	584 294	27 843
414 000	Wiesbaden, Landeshauptstadt	62.01.1	63	67 500	67 303	197
414 000	Wiesbaden, Landeshauptstadt	62.01.9	150	544 637	516 991	27 646
414 000	Wiesbaden, Landeshauptstadt	62.02	208	347 126	344 524	2 602
414 000	Wiesbaden, Landeshauptstadt	62.03	29	66 940	66 278	662
414 000	Wiesbaden, Landeshauptstadt	62.09	38	127 316	126 056	1 260
414 000	Wiesbaden, Landeshauptstadt	63	70	43 428	42 073	1 355
414 000	Wiesbaden, Landeshauptstadt	63.1	17	14 475	14 431	43
414 000	Wiesbaden, Landeshauptstadt	63.11	6	7 829	7 804	25
414 000	Wiesbaden, Landeshauptstadt	63.12	11	6 646	6 628	18
414 000	Wiesbaden, Landeshauptstadt	63.9	53	28 953	27 641	1 312
414 000	Wiesbaden, Landeshauptstadt	63.91	•	•	•	•
414 000	Wiesbaden, Landeshauptstadt	63.99	•	•	•	•
414 000	Wiesbaden, Landeshauptstadt	K	123	1 056 133	1 053 101	3 032
414 000	Wiesbaden, Landeshauptstadt	64	12	271 814	271 525	289
414 000	Wiesbaden, Landeshauptstadt	64.1	3	•	261 058	•
414 000	Wiesbaden, Landeshauptstadt	64.11	—	—	—	—
414 000	Wiesbaden, Landeshauptstadt	64.19	3	•	261 058	•
414 000	Wiesbaden, Landeshauptstadt	64.19.1	•	•	•	•
414 000	Wiesbaden, Landeshauptstadt	64.19.2	•	•	•	•
414 000	Wiesbaden, Landeshauptstadt	64.19.3	•	•	•	•
414 000	Wiesbaden, Landeshauptstadt	64.19.4	—	—	—	—
414 000	Wiesbaden, Landeshauptstadt	64.19.5	—	—	—	—
414 000	Wiesbaden, Landeshauptstadt	64.19.6	—	—	—	—
414 000	Wiesbaden, Landeshauptstadt	64.2	—	—	—	—
414 000	Wiesbaden, Landeshauptstadt	64.3	—	—	—	—
414 000	Wiesbaden, Landeshauptstadt	64.9	9	•	10 467	•
414 000	Wiesbaden, Landeshauptstadt	64.91	—	—	—	—
414 000	Wiesbaden, Landeshauptstadt	64.92	•	•	•	•
414 000	Wiesbaden, Landeshauptstadt	64.92.1	•	•	•	•
414 000	Wiesbaden, Landeshauptstadt	64.92.2	•	•	•	•

6. Umsatzsteuerpflichtige und steuerbarer Umsatz in Hessen 2022 nach Verwaltungsbezirken und wirtschaftlicher Gliederung

AGS	Regierungsbezirk Kreisfreie Stadt Landkreis	WZ 2008	Steuer- pflichtige	Steuerbarer Umsatz		
				insgesamt	Lieferungen und Leistungen	Inner- gemein- schaftliche Erwerbe
			Anzahl	1 000 Euro		
414 000	Wiesbaden, Landeshauptstadt	64.99	•	•	•	•
414 000	Wiesbaden, Landeshauptstadt	64.99.1	•	•	•	•
414 000	Wiesbaden, Landeshauptstadt	64.99.9	—	—	—	—
414 000	Wiesbaden, Landeshauptstadt	65	10	578 325	577 771	554
414 000	Wiesbaden, Landeshauptstadt	65.1	•	•	•	•
414 000	Wiesbaden, Landeshauptstadt	65.11	•	•	•	•
414 000	Wiesbaden, Landeshauptstadt	65.12	6	377 928	377 374	554
414 000	Wiesbaden, Landeshauptstadt	65.12.1	—	—	—	—
414 000	Wiesbaden, Landeshauptstadt	65.12.2	6	377 928	377 374	554
414 000	Wiesbaden, Landeshauptstadt	65.2	—	—	—	—
414 000	Wiesbaden, Landeshauptstadt	65.3	•	•	•	•
414 000	Wiesbaden, Landeshauptstadt	66	101	205 993	203 805	2 189
414 000	Wiesbaden, Landeshauptstadt	66.1	58	162 970	161 075	1 896
414 000	Wiesbaden, Landeshauptstadt	66.11	•	•	•	•
414 000	Wiesbaden, Landeshauptstadt	66.12	•	•	•	•
414 000	Wiesbaden, Landeshauptstadt	66.19	55	159 642	157 747	1 896
414 000	Wiesbaden, Landeshauptstadt	66.2	39	19 605	19 585	20
414 000	Wiesbaden, Landeshauptstadt	66.21	5	•	3 583	•
414 000	Wiesbaden, Landeshauptstadt	66.22	31	15 888	15 870	17
414 000	Wiesbaden, Landeshauptstadt	66.29	3	•	132	•
414 000	Wiesbaden, Landeshauptstadt	66.3	4	23 418	23 145	273
414 000	Wiesbaden, Landeshauptstadt	L	1 138	959 143	952 280	6 863
414 000	Wiesbaden, Landeshauptstadt	68	1 138	959 143	952 280	6 863
414 000	Wiesbaden, Landeshauptstadt	68.1	76	143 913	143 847	66
414 000	Wiesbaden, Landeshauptstadt	68.2	696	615 274	614 364	909
414 000	Wiesbaden, Landeshauptstadt	68.3	366	199 956	194 069	5 888
414 000	Wiesbaden, Landeshauptstadt	68.31	163	77 776	77 565	211
414 000	Wiesbaden, Landeshauptstadt	68.32	203	122 180	116 504	5 676
414 000	Wiesbaden, Landeshauptstadt	M	2 387	3 439 347	3 160 061	279 287
414 000	Wiesbaden, Landeshauptstadt	69	625	274 138	273 875	263
414 000	Wiesbaden, Landeshauptstadt	69.1	403	134 982	134 748	234
414 000	Wiesbaden, Landeshauptstadt	69.10.1	107	54 398	54 194	204
414 000	Wiesbaden, Landeshauptstadt	69.10.2	265	61 525	61 505	19
414 000	Wiesbaden, Landeshauptstadt	69.10.3	•	•	•	•
414 000	Wiesbaden, Landeshauptstadt	69.10.4	7	10 075	10 070	5
414 000	Wiesbaden, Landeshauptstadt	69.10.9	•	•	•	•
414 000	Wiesbaden, Landeshauptstadt	69.2	222	139 156	139 127	29
414 000	Wiesbaden, Landeshauptstadt	69.20.1	•	•	•	•
414 000	Wiesbaden, Landeshauptstadt	69.20.2	5	•	462	•
414 000	Wiesbaden, Landeshauptstadt	69.20.3	•	•	•	•
414 000	Wiesbaden, Landeshauptstadt	69.20.4	•	•	•	•
414 000	Wiesbaden, Landeshauptstadt	70	633	1 945 786	1 697 193	248 593
414 000	Wiesbaden, Landeshauptstadt	70.1	•	•	•	•
414 000	Wiesbaden, Landeshauptstadt	70.10.1	•	•	•	•
414 000	Wiesbaden, Landeshauptstadt	70.10.9	•	•	•	•
414 000	Wiesbaden, Landeshauptstadt	70.2	•	•	•	•
414 000	Wiesbaden, Landeshauptstadt	70.21	13	•	28 990	•
414 000	Wiesbaden, Landeshauptstadt	70.22	•	•	•	•
414 000	Wiesbaden, Landeshauptstadt	71	466	970 076	944 242	25 834
414 000	Wiesbaden, Landeshauptstadt	71.1	452	948 956	923 127	25 829
414 000	Wiesbaden, Landeshauptstadt	71.11	183	61 587	61 431	156
414 000	Wiesbaden, Landeshauptstadt	71.11.1	98	31 058	30 917	141
414 000	Wiesbaden, Landeshauptstadt	71.11.2	39	10 187	10 173	14
414 000	Wiesbaden, Landeshauptstadt	71.11.3	32	13 421	13 421	0

6. Umsatzsteuerpflichtige und steuerbarer Umsatz in Hessen 2022 nach Verwaltungsbezirken und wirtschaftlicher Gliederung

AGS	Regierungsbezirk Kreisfreie Stadt Landkreis	WZ 2008	Steuer- pflichtige	Steuerbarer Umsatz		
				insgesamt	Lieferungen und Leistungen	Inner- gemein- schaftliche Erwerbe
			Anzahl	1 000 Euro		
414 000	Wiesbaden, Landeshauptstadt	71.11.4	14	6 920	6 920	0
414 000	Wiesbaden, Landeshauptstadt	71.12	269	887 369	861 696	25 673
414 000	Wiesbaden, Landeshauptstadt	71.12.1	107	185 458	176 482	8 976
414 000	Wiesbaden, Landeshauptstadt	71.12.2	81	651 755	635 111	16 643
414 000	Wiesbaden, Landeshauptstadt	71.12.3
414 000	Wiesbaden, Landeshauptstadt	71.12.9
414 000	Wiesbaden, Landeshauptstadt	71.2	14	21 120	21 115	5
414 000	Wiesbaden, Landeshauptstadt	72	29	4 824	4 823	1
414 000	Wiesbaden, Landeshauptstadt	72.1	18	3 391	3 391	1
414 000	Wiesbaden, Landeshauptstadt	72.11
414 000	Wiesbaden, Landeshauptstadt	72.19
414 000	Wiesbaden, Landeshauptstadt	72.2	11	1 433	1 433	0
414 000	Wiesbaden, Landeshauptstadt	73	148	135 070	131 448	3 622
414 000	Wiesbaden, Landeshauptstadt	73.1	136	130 017	126 395	3 622
414 000	Wiesbaden, Landeshauptstadt	73.11
414 000	Wiesbaden, Landeshauptstadt	73.12
414 000	Wiesbaden, Landeshauptstadt	73.2	12	5 053	5 053	0
414 000	Wiesbaden, Landeshauptstadt	74	459	100 520	99 615	905
414 000	Wiesbaden, Landeshauptstadt	74.1	188	27 292	26 774	518
414 000	Wiesbaden, Landeshauptstadt	74.10.1	22	2 868	2 789	79
414 000	Wiesbaden, Landeshauptstadt	74.10.2	114	13 467	13 355	112
414 000	Wiesbaden, Landeshauptstadt	74.10.3	52	10 958	10 630	328
414 000	Wiesbaden, Landeshauptstadt	74.2	62	6 996	6 902	94
414 000	Wiesbaden, Landeshauptstadt	74.20.1
414 000	Wiesbaden, Landeshauptstadt	74.20.2
414 000	Wiesbaden, Landeshauptstadt	74.3	48	5 992	5 990	2
414 000	Wiesbaden, Landeshauptstadt	74.30.1	12	912	912	0
414 000	Wiesbaden, Landeshauptstadt	74.30.2	36	5 079	5 078	2
414 000	Wiesbaden, Landeshauptstadt	74.9	161	60 240	59 949	291
414 000	Wiesbaden, Landeshauptstadt	75	27	8 933	8 864	69
414 000	Wiesbaden, Landeshauptstadt	75.00.1
414 000	Wiesbaden, Landeshauptstadt	75.00.9
414 000	Wiesbaden, Landeshauptstadt	N	925	2 379 312	2 374 037	5 274
414 000	Wiesbaden, Landeshauptstadt	77	58	216 075	215 349	726
414 000	Wiesbaden, Landeshauptstadt	77.1	13	43 346	42 763	583
414 000	Wiesbaden, Landeshauptstadt	77.11
414 000	Wiesbaden, Landeshauptstadt	77.12
414 000	Wiesbaden, Landeshauptstadt	77.2	17	159 105	158 997	108
414 000	Wiesbaden, Landeshauptstadt	77.21
414 000	Wiesbaden, Landeshauptstadt	77.22
414 000	Wiesbaden, Landeshauptstadt	77.29	12	157 883	157 776	107
414 000	Wiesbaden, Landeshauptstadt	77.3	28	13 624	13 589	35
414 000	Wiesbaden, Landeshauptstadt	77.31
414 000	Wiesbaden, Landeshauptstadt	77.32
414 000	Wiesbaden, Landeshauptstadt	77.33
414 000	Wiesbaden, Landeshauptstadt	77.34	3	.	341	.
414 000	Wiesbaden, Landeshauptstadt	77.35	4	.	1 291	.
414 000	Wiesbaden, Landeshauptstadt	77.39	18	11 291	11 255	35
414 000	Wiesbaden, Landeshauptstadt	77.4	—	—	—	—
414 000	Wiesbaden, Landeshauptstadt	78	34	116 067	115 981	86
414 000	Wiesbaden, Landeshauptstadt	78.1	18	22 626	22 621	5
414 000	Wiesbaden, Landeshauptstadt	78.2	5	77 408	77 327	81
414 000	Wiesbaden, Landeshauptstadt	78.3	11	16 032	16 032	0
414 000	Wiesbaden, Landeshauptstadt	79	36	16 377	16 367	10

6. Umsatzsteuerpflichtige und steuerbarer Umsatz in Hessen 2022 nach Verwaltungsbezirken und wirtschaftlicher Gliederung

AGS	Regierungsbezirk Kreisfreie Stadt Landkreis	WZ 2008	Steuer- pflichtige	Steuerbarer Umsatz		
				insgesamt	Lieferungen und Leistungen	Inner- gemein- schaftliche Erwerbe
			Anzahl	1 000 Euro		
414 000	Wiesbaden, Landeshauptstadt	79.1	30	14 490	14 483	7
414 000	Wiesbaden, Landeshauptstadt	79.11	23	5 534	5 527	7
414 000	Wiesbaden, Landeshauptstadt	79.12	7	8 956	8 956	0
414 000	Wiesbaden, Landeshauptstadt	79.9	6	1 887	1 884	3
414 000	Wiesbaden, Landeshauptstadt	80	42	103 763	103 649	114
414 000	Wiesbaden, Landeshauptstadt	80.1	29	99 713	99 602	111
414 000	Wiesbaden, Landeshauptstadt	80.2	4	1 614	1 614	0
414 000	Wiesbaden, Landeshauptstadt	80.3	9	2 436	2 432	3
414 000	Wiesbaden, Landeshauptstadt	81	572	308 150	306 311	1 839
414 000	Wiesbaden, Landeshauptstadt	81.1	213	48 584	48 001	584
414 000	Wiesbaden, Landeshauptstadt	81.2	164	90 345	90 136	210
414 000	Wiesbaden, Landeshauptstadt	81.21	122	71 112	71 061	52
414 000	Wiesbaden, Landeshauptstadt	81.22	21	14 721	14 564	158
414 000	Wiesbaden, Landeshauptstadt	81.22.1	10	2 498	2 497	1
414 000	Wiesbaden, Landeshauptstadt	81.22.9	11	12 223	12 067	156
414 000	Wiesbaden, Landeshauptstadt	81.29	21	4 511	4 511	0
414 000	Wiesbaden, Landeshauptstadt	81.29.1	5	.	684	.
414 000	Wiesbaden, Landeshauptstadt	81.29.2
414 000	Wiesbaden, Landeshauptstadt	81.29.9
414 000	Wiesbaden, Landeshauptstadt	81.3	195	169 221	168 175	1 046
414 000	Wiesbaden, Landeshauptstadt	81.30.1	182	160 671	160 197	473
414 000	Wiesbaden, Landeshauptstadt	81.30.9	13	8 550	7 978	572
414 000	Wiesbaden, Landeshauptstadt	82	183	1 618 880	1 616 380	2 499
414 000	Wiesbaden, Landeshauptstadt	82.1	49	6 550	6 548	1
414 000	Wiesbaden, Landeshauptstadt	82.11	29	2 354	2 354	0
414 000	Wiesbaden, Landeshauptstadt	82.19	20	4 196	4 195	1
414 000	Wiesbaden, Landeshauptstadt	82.2	5	15 591	14 641	950
414 000	Wiesbaden, Landeshauptstadt	82.3
414 000	Wiesbaden, Landeshauptstadt	82.9
414 000	Wiesbaden, Landeshauptstadt	82.91
414 000	Wiesbaden, Landeshauptstadt	82.91.1
414 000	Wiesbaden, Landeshauptstadt	82.91.2
414 000	Wiesbaden, Landeshauptstadt	82.92
414 000	Wiesbaden, Landeshauptstadt	82.99
414 000	Wiesbaden, Landeshauptstadt	82.99.1
414 000	Wiesbaden, Landeshauptstadt	82.99.9	77	38 758	37 651	1 107
414 000	Wiesbaden, Landeshauptstadt	O	—	—	—	—
414 000	Wiesbaden, Landeshauptstadt	P	213	66 852	66 471	382
414 000	Wiesbaden, Landeshauptstadt	85	213	66 852	66 471	382
414 000	Wiesbaden, Landeshauptstadt	85.1	—	—	—	—
414 000	Wiesbaden, Landeshauptstadt	85.2	—	—	—	—
414 000	Wiesbaden, Landeshauptstadt	85.3
414 000	Wiesbaden, Landeshauptstadt	85.31
414 000	Wiesbaden, Landeshauptstadt	85.32
414 000	Wiesbaden, Landeshauptstadt	85.4
414 000	Wiesbaden, Landeshauptstadt	85.41	8	857	826	32
414 000	Wiesbaden, Landeshauptstadt	85.42
414 000	Wiesbaden, Landeshauptstadt	85.42.1	—	—	—	—
414 000	Wiesbaden, Landeshauptstadt	85.42.2
414 000	Wiesbaden, Landeshauptstadt	85.42.3	—	—	—	—
414 000	Wiesbaden, Landeshauptstadt	85.42.4	—	—	—	—
414 000	Wiesbaden, Landeshauptstadt	85.5	196	33 358	33 212	146
414 000	Wiesbaden, Landeshauptstadt	85.51	76	7 156	7 113	43
414 000	Wiesbaden, Landeshauptstadt	85.52	11	3 434	3 433	2

6. Umsatzsteuerpflichtige und steuerbarer Umsatz in Hessen 2022 nach Verwaltungsbezirken und wirtschaftlicher Gliederung

AGS	Regierungsbezirk Kreisfreie Stadt Landkreis	WZ 2008	Steuer- pflichtige	Steuerbarer Umsatz		
				insgesamt	Lieferungen und Leistungen	Inner- gemein- schaftliche Erwerbe
			Anzahl	1 000 Euro		
414 000	Wiesbaden, Landeshauptstadt	85.53	28	9 718	9 717	0
414 000	Wiesbaden, Landeshauptstadt	85.59	81	13 051	12 950	101
414 000	Wiesbaden, Landeshauptstadt	85.59.1
414 000	Wiesbaden, Landeshauptstadt	85.59.2	36	5 531	5 475	56
414 000	Wiesbaden, Landeshauptstadt	85.59.9
414 000	Wiesbaden, Landeshauptstadt	85.6	—	—	—	—
414 000	Wiesbaden, Landeshauptstadt	Q	295	187 969	187 001	968
414 000	Wiesbaden, Landeshauptstadt	86	255	138 804	138 122	682
414 000	Wiesbaden, Landeshauptstadt	86.1	5	6 417	6 266	151
414 000	Wiesbaden, Landeshauptstadt	86.10.1
414 000	Wiesbaden, Landeshauptstadt	86.10.2	—	—	—	—
414 000	Wiesbaden, Landeshauptstadt	86.10.3
414 000	Wiesbaden, Landeshauptstadt	86.2	142	97 333	97 209	123
414 000	Wiesbaden, Landeshauptstadt	86.21	42	21 698	21 698	0
414 000	Wiesbaden, Landeshauptstadt	86.22
414 000	Wiesbaden, Landeshauptstadt	86.23
414 000	Wiesbaden, Landeshauptstadt	86.9	108	35 054	34 646	408
414 000	Wiesbaden, Landeshauptstadt	86.90.1	21	2 016	2 015	1
414 000	Wiesbaden, Landeshauptstadt	86.90.2	28	12 747	12 735	12
414 000	Wiesbaden, Landeshauptstadt	86.90.3	11	948	941	7
414 000	Wiesbaden, Landeshauptstadt	86.90.9	48	19 343	18 954	389
414 000	Wiesbaden, Landeshauptstadt	87	5	.	9 065	.
414 000	Wiesbaden, Landeshauptstadt	87.1
414 000	Wiesbaden, Landeshauptstadt	87.2	—	—	—	—
414 000	Wiesbaden, Landeshauptstadt	87.3
414 000	Wiesbaden, Landeshauptstadt	87.9
414 000	Wiesbaden, Landeshauptstadt	88	35	.	39 814	.
414 000	Wiesbaden, Landeshauptstadt	88.1	9	.	4 840	.
414 000	Wiesbaden, Landeshauptstadt	88.10.1	6	4 461	4 412	49
414 000	Wiesbaden, Landeshauptstadt	88.10.2	3	.	428	.
414 000	Wiesbaden, Landeshauptstadt	88.9	26	35 210	34 975	236
414 000	Wiesbaden, Landeshauptstadt	88.91	3	.	139	.
414 000	Wiesbaden, Landeshauptstadt	88.99	23	.	34 835	.
414 000	Wiesbaden, Landeshauptstadt	R	352	894 909	893 064	1 845
414 000	Wiesbaden, Landeshauptstadt	90	221	25 929	25 600	328
414 000	Wiesbaden, Landeshauptstadt	90.01	48	3 932	3 919	13
414 000	Wiesbaden, Landeshauptstadt	90.01.1
414 000	Wiesbaden, Landeshauptstadt	90.01.2	—	—	—	—
414 000	Wiesbaden, Landeshauptstadt	90.01.3
414 000	Wiesbaden, Landeshauptstadt	90.01.4	45	3 807	3 794	13
414 000	Wiesbaden, Landeshauptstadt	90.02	6	1 509	1 379	130
414 000	Wiesbaden, Landeshauptstadt	90.03	163	19 561	19 379	181
414 000	Wiesbaden, Landeshauptstadt	90.03.1
414 000	Wiesbaden, Landeshauptstadt	90.03.2	34	7 595	7 593	2
414 000	Wiesbaden, Landeshauptstadt	90.03.3	39	2 947	2 939	7
414 000	Wiesbaden, Landeshauptstadt	90.03.4
414 000	Wiesbaden, Landeshauptstadt	90.03.5	76	6 347	6 344	3
414 000	Wiesbaden, Landeshauptstadt	90.04	4	927	923	4
414 000	Wiesbaden, Landeshauptstadt	90.04.1
414 000	Wiesbaden, Landeshauptstadt	90.04.2
414 000	Wiesbaden, Landeshauptstadt	90.04.3	—	—	—	—
414 000	Wiesbaden, Landeshauptstadt	91
414 000	Wiesbaden, Landeshauptstadt	91.01
414 000	Wiesbaden, Landeshauptstadt	91.02

6. Umsatzsteuerpflichtige und steuerbarer Umsatz in Hessen 2022 nach Verwaltungsbezirken und wirtschaftlicher Gliederung

AGS	Regierungsbezirk Kreisfreie Stadt Landkreis	WZ 2008	Steuer- pflichtige	Steuerbarer Umsatz		
				insgesamt	Lieferungen und Leistungen	Inner- gemein- schaftliche Erwerbe
			Anzahl	1 000 Euro		
414 000	Wiesbaden, Landeshauptstadt	91.03	•	•	•	•
414 000	Wiesbaden, Landeshauptstadt	91.04	—	—	—	—
414 000	Wiesbaden, Landeshauptstadt	92	•	•	•	•
414 000	Wiesbaden, Landeshauptstadt	92.00.1	27	17 815	17 813	2
414 000	Wiesbaden, Landeshauptstadt	92.00.2	•	•	•	•
414 000	Wiesbaden, Landeshauptstadt	92.00.3	•	•	•	•
414 000	Wiesbaden, Landeshauptstadt	93	•	•	•	•
414 000	Wiesbaden, Landeshauptstadt	93.1	63	44 323	43 512	811
414 000	Wiesbaden, Landeshauptstadt	93.11	15	10 507	10 165	342
414 000	Wiesbaden, Landeshauptstadt	93.12	20	12 607	12 343	264
414 000	Wiesbaden, Landeshauptstadt	93.13	15	6 565	6 550	15
414 000	Wiesbaden, Landeshauptstadt	93.19	13	14 644	14 453	191
414 000	Wiesbaden, Landeshauptstadt	93.2	•	•	•	•
414 000	Wiesbaden, Landeshauptstadt	93.21	•	•	•	•
414 000	Wiesbaden, Landeshauptstadt	93.29	21	4 232	4 119	114
414 000	Wiesbaden, Landeshauptstadt	S	586	679 823	652 666	27 157
414 000	Wiesbaden, Landeshauptstadt	94	54	58 803	58 708	95
414 000	Wiesbaden, Landeshauptstadt	94.1	•	•	•	•
414 000	Wiesbaden, Landeshauptstadt	94.11	8	6 819	6 814	4
414 000	Wiesbaden, Landeshauptstadt	94.12	•	•	•	•
414 000	Wiesbaden, Landeshauptstadt	94.2	—	—	—	—
414 000	Wiesbaden, Landeshauptstadt	94.9	•	•	•	•
414 000	Wiesbaden, Landeshauptstadt	94.91	•	•	•	•
414 000	Wiesbaden, Landeshauptstadt	94.92	•	•	•	•
414 000	Wiesbaden, Landeshauptstadt	94.99	35	20 272	20 181	91
414 000	Wiesbaden, Landeshauptstadt	94.99.1	14	8 870	8 851	19
414 000	Wiesbaden, Landeshauptstadt	94.99.2	•	•	•	•
414 000	Wiesbaden, Landeshauptstadt	94.99.3	•	•	•	•
414 000	Wiesbaden, Landeshauptstadt	94.99.4	•	•	•	•
414 000	Wiesbaden, Landeshauptstadt	94.99.9	13	2 446	2 446	1
414 000	Wiesbaden, Landeshauptstadt	95	40	8 306	8 147	159
414 000	Wiesbaden, Landeshauptstadt	95.1	7	2 099	2 091	8
414 000	Wiesbaden, Landeshauptstadt	95.11	•	•	•	•
414 000	Wiesbaden, Landeshauptstadt	95.12	•	•	•	•
414 000	Wiesbaden, Landeshauptstadt	95.2	33	6 207	6 056	151
414 000	Wiesbaden, Landeshauptstadt	95.21	—	—	—	—
414 000	Wiesbaden, Landeshauptstadt	95.22	•	•	•	•
414 000	Wiesbaden, Landeshauptstadt	95.23	5	1 065	938	128
414 000	Wiesbaden, Landeshauptstadt	95.24	4	601	587	13
414 000	Wiesbaden, Landeshauptstadt	95.25	•	•	•	•
414 000	Wiesbaden, Landeshauptstadt	95.29	20	3 996	3 986	9
414 000	Wiesbaden, Landeshauptstadt	96	492	612 714	585 811	26 903
414 000	Wiesbaden, Landeshauptstadt	96.01	•	•	•	•
414 000	Wiesbaden, Landeshauptstadt	96.02	•	•	•	•
414 000	Wiesbaden, Landeshauptstadt	96.02.1	222	27 924	27 689	235
414 000	Wiesbaden, Landeshauptstadt	96.02.2	•	•	•	•
414 000	Wiesbaden, Landeshauptstadt	96.03	15	8 053	8 037	16
414 000	Wiesbaden, Landeshauptstadt	96.03.1	•	•	•	•
414 000	Wiesbaden, Landeshauptstadt	96.03.2	•	•	•	•
414 000	Wiesbaden, Landeshauptstadt	96.04	13	3 022	3 018	4
414 000	Wiesbaden, Landeshauptstadt	96.09	121	8 956	8 553	403
431 000	Landkreis Bergstraße	A - S	10 968	15 662 342	14 386 313	1 276 030
431 000	Landkreis Bergstraße	A	199	132 192	124 347	7 845
431 000	Landkreis Bergstraße	01	187	123 592	115 783	7 808

6. Umsatzsteuerpflichtige und steuerbarer Umsatz in Hessen 2022 nach Verwaltungsbezirken und wirtschaftlicher Gliederung

AGS	Regierungsbezirk Kreisfreie Stadt Landkreis	WZ 2008	Steuer- pflichtige	Steuerbarer Umsatz		
				insgesamt	Lieferungen und Leistungen	Inner- gemein- schaftliche Erwerbe
			Anzahl	1 000 Euro		
431 000	Landkreis Bergstraße	01.1	35	48 656	43 942	4 714
431 000	Landkreis Bergstraße	01.11	•	•	•	•
431 000	Landkreis Bergstraße	01.12	—	—	—	—
431 000	Landkreis Bergstraße	01.13	15	43 609	38 895	4 714
431 000	Landkreis Bergstraße	01.13.1	15	43 609	38 895	4 714
431 000	Landkreis Bergstraße	01.13.2	—	—	—	—
431 000	Landkreis Bergstraße	01.14	—	—	—	—
431 000	Landkreis Bergstraße	01.15	—	—	—	—
431 000	Landkreis Bergstraße	01.16	—	—	—	—
431 000	Landkreis Bergstraße	01.19	•	•	•	•
431 000	Landkreis Bergstraße	01.19.1	•	•	•	•
431 000	Landkreis Bergstraße	01.19.2	—	—	—	—
431 000	Landkreis Bergstraße	01.19.9	—	—	—	—
431 000	Landkreis Bergstraße	01.2	16	10 353	9 722	631
431 000	Landkreis Bergstraße	01.21	•	•	•	•
431 000	Landkreis Bergstraße	01.22	—	—	—	—
431 000	Landkreis Bergstraße	01.23	—	—	—	—
431 000	Landkreis Bergstraße	01.24	—	—	—	—
431 000	Landkreis Bergstraße	01.25	•	•	•	•
431 000	Landkreis Bergstraße	01.25.1	•	•	•	•
431 000	Landkreis Bergstraße	01.25.9	—	—	—	—
431 000	Landkreis Bergstraße	01.26	—	—	—	—
431 000	Landkreis Bergstraße	01.27	—	—	—	—
431 000	Landkreis Bergstraße	01.28	—	—	—	—
431 000	Landkreis Bergstraße	01.29	•	•	•	•
431 000	Landkreis Bergstraße	01.3	5	24 471	22 040	2 431
431 000	Landkreis Bergstraße	01.30.1	5	24 471	22 040	2 431
431 000	Landkreis Bergstraße	01.30.2	—	—	—	—
431 000	Landkreis Bergstraße	01.4	18	5 182	5 172	10
431 000	Landkreis Bergstraße	01.41	•	•	•	•
431 000	Landkreis Bergstraße	01.42	3	•	199	•
431 000	Landkreis Bergstraße	01.43	11	3 629	3 622	7
431 000	Landkreis Bergstraße	01.44	—	—	—	—
431 000	Landkreis Bergstraße	01.45	•	•	•	•
431 000	Landkreis Bergstraße	01.46	—	—	—	—
431 000	Landkreis Bergstraße	01.47	—	—	—	—
431 000	Landkreis Bergstraße	01.49	•	•	•	•
431 000	Landkreis Bergstraße	01.5	83	27 403	27 389	14
431 000	Landkreis Bergstraße	01.6	30	7 527	7 519	8
431 000	Landkreis Bergstraße	01.61	6	3 291	3 289	2
431 000	Landkreis Bergstraße	01.62	18	3 000	2 999	1
431 000	Landkreis Bergstraße	01.63	•	•	•	•
431 000	Landkreis Bergstraße	01.64	•	•	•	•
431 000	Landkreis Bergstraße	01.7	—	—	—	—
431 000	Landkreis Bergstraße	02	12	8 600	8 564	36
431 000	Landkreis Bergstraße	02.1	•	•	•	•
431 000	Landkreis Bergstraße	02.2	•	•	•	•
431 000	Landkreis Bergstraße	02.3	—	—	—	—
431 000	Landkreis Bergstraße	02.4	7	•	1 526	•
431 000	Landkreis Bergstraße	03	—	—	—	—
431 000	Landkreis Bergstraße	03.1	—	—	—	—
431 000	Landkreis Bergstraße	03.11	—	—	—	—
431 000	Landkreis Bergstraße	03.12	—	—	—	—
431 000	Landkreis Bergstraße	03.2	—	—	—	—

6. Umsatzsteuerpflichtige und steuerbarer Umsatz in Hessen 2022 nach Verwaltungsbezirken und wirtschaftlicher Gliederung

AGS	Regierungsbezirk Kreisfreie Stadt Landkreis	WZ 2008	Steuer- pflichtige	Steuerbarer Umsatz		
				insgesamt	Lieferungen und Leistungen	Inner- gemein- schaftliche Erwerbe
			Anzahl	1 000 Euro		
431 000	Landkreis Bergstraße	03.21	—	—	—	—
431 000	Landkreis Bergstraße	03.22	—	—	—	—
431 000	Landkreis Bergstraße	B	13	53 250	52 446	805
431 000	Landkreis Bergstraße	05	—	—	—	—
431 000	Landkreis Bergstraße	05.1	—	—	—	—
431 000	Landkreis Bergstraße	05.2	—	—	—	—
431 000	Landkreis Bergstraße	06	—	—	—	—
431 000	Landkreis Bergstraße	06.1	—	—	—	—
431 000	Landkreis Bergstraße	06.2	—	—	—	—
431 000	Landkreis Bergstraße	07	—	—	—	—
431 000	Landkreis Bergstraße	07.1	—	—	—	—
431 000	Landkreis Bergstraße	07.2	—	—	—	—
431 000	Landkreis Bergstraße	07.21	—	—	—	—
431 000	Landkreis Bergstraße	07.29	—	—	—	—
431 000	Landkreis Bergstraße	08	•	•	•	•
431 000	Landkreis Bergstraße	08.1	10	51 235	50 431	804
431 000	Landkreis Bergstraße	08.11	•	•	•	•
431 000	Landkreis Bergstraße	08.12	•	•	•	•
431 000	Landkreis Bergstraße	08.9	•	•	•	•
431 000	Landkreis Bergstraße	08.91	—	—	—	—
431 000	Landkreis Bergstraße	08.92	—	—	—	—
431 000	Landkreis Bergstraße	08.93	—	—	—	—
431 000	Landkreis Bergstraße	08.99	•	•	•	•
431 000	Landkreis Bergstraße	09	•	•	•	•
431 000	Landkreis Bergstraße	09.1	•	•	•	•
431 000	Landkreis Bergstraße	09.9	—	—	—	—
431 000	Landkreis Bergstraße	C	849	4 726 481	4 124 969	601 512
431 000	Landkreis Bergstraße	10	94	283 686	219 379	64 307
431 000	Landkreis Bergstraße	10.1	34	191 270	145 665	45 604
431 000	Landkreis Bergstraße	10.11	•	•	•	•
431 000	Landkreis Bergstraße	10.12	—	—	—	—
431 000	Landkreis Bergstraße	10.13	•	•	•	•
431 000	Landkreis Bergstraße	10.2	•	•	•	•
431 000	Landkreis Bergstraße	10.3	•	•	•	•
431 000	Landkreis Bergstraße	10.31	—	—	—	—
431 000	Landkreis Bergstraße	10.32	•	•	•	•
431 000	Landkreis Bergstraße	10.39	•	•	•	•
431 000	Landkreis Bergstraße	10.4	•	•	•	•
431 000	Landkreis Bergstraße	10.41	•	•	•	•
431 000	Landkreis Bergstraße	10.42	—	—	—	—
431 000	Landkreis Bergstraße	10.5	10	11 698	9 009	2 689
431 000	Landkreis Bergstraße	10.51	•	•	•	•
431 000	Landkreis Bergstraße	10.52	•	•	•	•
431 000	Landkreis Bergstraße	10.6	—	—	—	—
431 000	Landkreis Bergstraße	10.61	—	—	—	—
431 000	Landkreis Bergstraße	10.62	—	—	—	—
431 000	Landkreis Bergstraße	10.7	35	24 575	24 536	38
431 000	Landkreis Bergstraße	10.71	35	24 575	24 536	38
431 000	Landkreis Bergstraße	10.72	—	—	—	—
431 000	Landkreis Bergstraße	10.73	—	—	—	—
431 000	Landkreis Bergstraße	10.8	7	9 735	9 035	700
431 000	Landkreis Bergstraße	10.81	—	—	—	—
431 000	Landkreis Bergstraße	10.82	—	—	—	—
431 000	Landkreis Bergstraße	10.83	•	•	•	•

6. Umsatzsteuerpflichtige und steuerbarer Umsatz in Hessen 2022 nach Verwaltungsbezirken und wirtschaftlicher Gliederung

AGS	Regierungsbezirk Kreisfreie Stadt Landkreis	WZ 2008	Steuer- pflichtige	Steuerbarer Umsatz		
				insgesamt	Lieferungen und Leistungen	Inner- gemein- schaftliche Erwerbe
			Anzahl	1 000 Euro		
431 000	Landkreis Bergstraße	10.84	•	•	•	•
431 000	Landkreis Bergstraße	10.85	—	—	—	—
431 000	Landkreis Bergstraße	10.86	•	•	•	•
431 000	Landkreis Bergstraße	10.89	•	•	•	•
431 000	Landkreis Bergstraße	10.9	•	•	•	•
431 000	Landkreis Bergstraße	10.91	•	•	•	•
431 000	Landkreis Bergstraße	10.92	•	•	•	•
431 000	Landkreis Bergstraße	11	•	•	•	•
431 000	Landkreis Bergstraße	11.01	•	•	•	•
431 000	Landkreis Bergstraße	11.02	•	•	•	•
431 000	Landkreis Bergstraße	11.03	•	•	•	•
431 000	Landkreis Bergstraße	11.04	—	—	—	—
431 000	Landkreis Bergstraße	11.05	•	•	•	•
431 000	Landkreis Bergstraße	11.06	—	—	—	—
431 000	Landkreis Bergstraße	11.07	•	•	•	•
431 000	Landkreis Bergstraße	12	—	—	—	—
431 000	Landkreis Bergstraße	13	22	13 042	10 774	2 268
431 000	Landkreis Bergstraße	13.1	—	—	—	—
431 000	Landkreis Bergstraße	13.2	—	—	—	—
431 000	Landkreis Bergstraße	13.3	9	5 734	4 537	1 197
431 000	Landkreis Bergstraße	13.9	13	7 308	6 237	1 071
431 000	Landkreis Bergstraße	13.91	—	—	—	—
431 000	Landkreis Bergstraße	13.92	•	•	•	•
431 000	Landkreis Bergstraße	13.93	•	•	•	•
431 000	Landkreis Bergstraße	13.94	—	—	—	—
431 000	Landkreis Bergstraße	13.95	—	—	—	—
431 000	Landkreis Bergstraße	13.96	3	914	856	58
431 000	Landkreis Bergstraße	13.99	7	5 498	4 512	985
431 000	Landkreis Bergstraße	14	8	11 329	9 446	1 883
431 000	Landkreis Bergstraße	14.1	8	11 329	9 446	1 883
431 000	Landkreis Bergstraße	14.11	—	—	—	—
431 000	Landkreis Bergstraße	14.12	—	—	—	—
431 000	Landkreis Bergstraße	14.13	3	492	485	6
431 000	Landkreis Bergstraße	14.14	—	—	—	—
431 000	Landkreis Bergstraße	14.19	5	10 838	8 961	1 877
431 000	Landkreis Bergstraße	14.2	—	—	—	—
431 000	Landkreis Bergstraße	14.3	—	—	—	—
431 000	Landkreis Bergstraße	14.31	—	—	—	—
431 000	Landkreis Bergstraße	14.39	—	—	—	—
431 000	Landkreis Bergstraße	15	3	604	573	31
431 000	Landkreis Bergstraße	15.1	3	604	573	31
431 000	Landkreis Bergstraße	15.11	—	—	—	—
431 000	Landkreis Bergstraße	15.12	3	604	573	31
431 000	Landkreis Bergstraße	15.2	—	—	—	—
431 000	Landkreis Bergstraße	16	66	64 741	62 774	1 967
431 000	Landkreis Bergstraße	16.1	8	11 909	11 183	727
431 000	Landkreis Bergstraße	16.2	58	52 832	51 591	1 240
431 000	Landkreis Bergstraße	16.21	4	13 464	12 695	770
431 000	Landkreis Bergstraße	16.22	—	—	—	—
431 000	Landkreis Bergstraße	16.23	42	26 837	26 538	299
431 000	Landkreis Bergstraße	16.24	•	•	•	•
431 000	Landkreis Bergstraße	16.29	•	•	•	•
431 000	Landkreis Bergstraße	17	8	33 940	31 630	2 311
431 000	Landkreis Bergstraße	17.1	•	•	•	•

6. Umsatzsteuerpflichtige und steuerbarer Umsatz in Hessen 2022 nach Verwaltungsbezirken und wirtschaftlicher Gliederung

AGS	Regierungsbezirk Kreisfreie Stadt Landkreis	WZ 2008	Steuer- pflichtige	Steuerbarer Umsatz		
				insgesamt	Lieferungen und Leistungen	Inner- gemein- schaftliche Erwerbe
			Anzahl	1 000 Euro		
431 000	Landkreis Bergstraße	17.11	—	—	—	—
431 000	Landkreis Bergstraße	17.12	•	•	•	•
431 000	Landkreis Bergstraße	17.2	•	•	•	•
431 000	Landkreis Bergstraße	17.21	•	•	•	•
431 000	Landkreis Bergstraße	17.22	—	—	—	—
431 000	Landkreis Bergstraße	17.23	•	•	•	•
431 000	Landkreis Bergstraße	17.24	—	—	—	—
431 000	Landkreis Bergstraße	17.29	•	•	•	•
431 000	Landkreis Bergstraße	18	35	22 338	21 654	683
431 000	Landkreis Bergstraße	18.1	35	22 338	21 654	683
431 000	Landkreis Bergstraße	18.11	•	•	•	•
431 000	Landkreis Bergstraße	18.12	23	19 875	19 216	659
431 000	Landkreis Bergstraße	18.13	8	•	909	•
431 000	Landkreis Bergstraße	18.14	•	•	•	•
431 000	Landkreis Bergstraße	18.2	—	—	—	—
431 000	Landkreis Bergstraße	19	—	—	—	—
431 000	Landkreis Bergstraße	19.1	—	—	—	—
431 000	Landkreis Bergstraße	19.2	—	—	—	—
431 000	Landkreis Bergstraße	20	22	320 723	262 419	58 303
431 000	Landkreis Bergstraße	20.1	6	11 101	10 497	604
431 000	Landkreis Bergstraße	20.11	•	•	•	•
431 000	Landkreis Bergstraße	20.12	•	•	•	•
431 000	Landkreis Bergstraße	20.13	•	•	•	•
431 000	Landkreis Bergstraße	20.14	—	—	—	—
431 000	Landkreis Bergstraße	20.15	—	—	—	—
431 000	Landkreis Bergstraße	20.16	•	•	•	•
431 000	Landkreis Bergstraße	20.17	•	•	•	•
431 000	Landkreis Bergstraße	20.2	•	•	•	•
431 000	Landkreis Bergstraße	20.3	—	—	—	—
431 000	Landkreis Bergstraße	20.4	9	19 226	18 232	994
431 000	Landkreis Bergstraße	20.41	•	•	•	•
431 000	Landkreis Bergstraße	20.42	•	•	•	•
431 000	Landkreis Bergstraße	20.5	•	•	•	•
431 000	Landkreis Bergstraße	20.51	—	—	—	—
431 000	Landkreis Bergstraße	20.52	—	—	—	—
431 000	Landkreis Bergstraße	20.53	—	—	—	—
431 000	Landkreis Bergstraße	20.59	•	•	•	•
431 000	Landkreis Bergstraße	20.6	•	•	•	•
431 000	Landkreis Bergstraße	21	9	325 620	290 270	35 350
431 000	Landkreis Bergstraße	21.1	•	•	•	•
431 000	Landkreis Bergstraße	21.2	•	•	•	•
431 000	Landkreis Bergstraße	22	39	281 247	240 491	40 756
431 000	Landkreis Bergstraße	22.1	•	•	•	•
431 000	Landkreis Bergstraße	22.11	6	3 812	3 616	196
431 000	Landkreis Bergstraße	22.19	•	•	•	•
431 000	Landkreis Bergstraße	22.2	•	•	•	•
431 000	Landkreis Bergstraße	22.21	•	•	•	•
431 000	Landkreis Bergstraße	22.22	•	•	•	•
431 000	Landkreis Bergstraße	22.23	8	90 250	66 161	24 090
431 000	Landkreis Bergstraße	22.29	13	49 932	45 034	4 898
431 000	Landkreis Bergstraße	23	62	151 752	147 216	4 536
431 000	Landkreis Bergstraße	23.1	•	•	•	•
431 000	Landkreis Bergstraße	23.11	—	—	—	—
431 000	Landkreis Bergstraße	23.12	—	—	—	—

6. Umsatzsteuerpflichtige und steuerbarer Umsatz in Hessen 2022 nach Verwaltungsbezirken und wirtschaftlicher Gliederung

AGS	Regierungsbezirk Kreisfreie Stadt Landkreis	WZ 2008	Steuer- pflichtige	Steuerbarer Umsatz		
				insgesamt	Lieferungen und Leistungen	Inner- gemein- schaftliche Erwerbe
			Anzahl	1 000 Euro		
431 000	Landkreis Bergstraße	23.13	—	—	—	—
431 000	Landkreis Bergstraße	23.14	•	•	•	•
431 000	Landkreis Bergstraße	23.19	•	•	•	•
431 000	Landkreis Bergstraße	23.2	—	—	—	—
431 000	Landkreis Bergstraße	23.3	3	•	476	•
431 000	Landkreis Bergstraße	23.31	•	•	•	•
431 000	Landkreis Bergstraße	23.32	•	•	•	•
431 000	Landkreis Bergstraße	23.4	4	922	919	2
431 000	Landkreis Bergstraße	23.41	•	•	•	•
431 000	Landkreis Bergstraße	23.42	•	•	•	•
431 000	Landkreis Bergstraße	23.43	—	—	—	—
431 000	Landkreis Bergstraße	23.44	—	—	—	—
431 000	Landkreis Bergstraße	23.49	—	—	—	—
431 000	Landkreis Bergstraße	23.5	—	—	—	—
431 000	Landkreis Bergstraße	23.51	—	—	—	—
431 000	Landkreis Bergstraße	23.52	—	—	—	—
431 000	Landkreis Bergstraße	23.6	17	79 768	79 032	735
431 000	Landkreis Bergstraße	23.61	10	44 258	43 940	318
431 000	Landkreis Bergstraße	23.62	—	—	—	—
431 000	Landkreis Bergstraße	23.63	4	34 081	33 665	415
431 000	Landkreis Bergstraße	23.64	•	•	•	•
431 000	Landkreis Bergstraße	23.65	—	—	—	—
431 000	Landkreis Bergstraße	23.69	•	•	•	•
431 000	Landkreis Bergstraße	23.7	33	47 858	45 295	2 563
431 000	Landkreis Bergstraße	23.9	•	•	•	•
431 000	Landkreis Bergstraße	23.91	•	•	•	•
431 000	Landkreis Bergstraße	23.99	—	—	—	—
431 000	Landkreis Bergstraße	24	7	11 300	10 850	450
431 000	Landkreis Bergstraße	24.1	•	•	•	•
431 000	Landkreis Bergstraße	24.2	•	•	•	•
431 000	Landkreis Bergstraße	24.3	—	—	—	—
431 000	Landkreis Bergstraße	24.31	—	—	—	—
431 000	Landkreis Bergstraße	24.32	—	—	—	—
431 000	Landkreis Bergstraße	24.33	—	—	—	—
431 000	Landkreis Bergstraße	24.34	—	—	—	—
431 000	Landkreis Bergstraße	24.4	—	—	—	—
431 000	Landkreis Bergstraße	24.41	—	—	—	—
431 000	Landkreis Bergstraße	24.42	—	—	—	—
431 000	Landkreis Bergstraße	24.43	—	—	—	—
431 000	Landkreis Bergstraße	24.44	—	—	—	—
431 000	Landkreis Bergstraße	24.45	—	—	—	—
431 000	Landkreis Bergstraße	24.46	—	—	—	—
431 000	Landkreis Bergstraße	24.5	•	•	•	•
431 000	Landkreis Bergstraße	24.51	—	—	—	—
431 000	Landkreis Bergstraße	24.52	—	—	—	—
431 000	Landkreis Bergstraße	24.53	•	•	•	•
431 000	Landkreis Bergstraße	24.54	—	—	—	—
431 000	Landkreis Bergstraße	25	140	230 748	223 577	7 171
431 000	Landkreis Bergstraße	25.1	29	52 676	50 157	2 519
431 000	Landkreis Bergstraße	25.11	19	35 758	33 702	2 055
431 000	Landkreis Bergstraße	25.12	10	16 918	16 455	463
431 000	Landkreis Bergstraße	25.2	—	—	—	—
431 000	Landkreis Bergstraße	25.21	—	—	—	—
431 000	Landkreis Bergstraße	25.29	—	—	—	—

6. Umsatzsteuerpflichtige und steuerbarer Umsatz in Hessen 2022 nach Verwaltungsbezirken und wirtschaftlicher Gliederung

AGS	Regierungsbezirk Kreisfreie Stadt Landkreis	WZ 2008	Steuer- pflichtige	Steuerbarer Umsatz		
				insgesamt	Lieferungen und Leistungen	Inner- gemein- schaftliche Erwerbe
			Anzahl	1 000 Euro		
431 000 Landkreis Bergstraße		25.3	—	—	—	—
431 000 Landkreis Bergstraße		25.4	•	•	•	•
431 000 Landkreis Bergstraße		25.5	•	•	•	•
431 000 Landkreis Bergstraße		25.6	81	119 008	116 658	2 349
431 000 Landkreis Bergstraße		25.61	14	21 614	20 567	1 048
431 000 Landkreis Bergstraße		25.62	67	97 393	96 092	1 302
431 000 Landkreis Bergstraße		25.7	14	15 130	14 852	278
431 000 Landkreis Bergstraße		25.71	•	•	•	•
431 000 Landkreis Bergstraße		25.72	—	—	—	—
431 000 Landkreis Bergstraße		25.73	•	•	•	•
431 000 Landkreis Bergstraße		25.73.1	8	6 568	6 459	109
431 000 Landkreis Bergstraße		25.73.2	—	—	—	—
431 000 Landkreis Bergstraße		25.73.3	•	•	•	•
431 000 Landkreis Bergstraße		25.73.4	—	—	—	—
431 000 Landkreis Bergstraße		25.73.5	3	•	645	•
431 000 Landkreis Bergstraße		25.9	10	36 213	34 197	2 016
431 000 Landkreis Bergstraße		25.91	—	—	—	—
431 000 Landkreis Bergstraße		25.92	—	—	—	—
431 000 Landkreis Bergstraße		25.93	•	•	•	•
431 000 Landkreis Bergstraße		25.94	—	—	—	—
431 000 Landkreis Bergstraße		25.99	•	•	•	•
431 000 Landkreis Bergstraße		26	57	260 834	217 304	43 530
431 000 Landkreis Bergstraße		26.1	17	145 656	132 793	12 863
431 000 Landkreis Bergstraße		26.11	•	•	•	•
431 000 Landkreis Bergstraße		26.11.1	•	•	•	•
431 000 Landkreis Bergstraße		26.11.9	14	138 478	125 615	12 863
431 000 Landkreis Bergstraße		26.12	•	•	•	•
431 000 Landkreis Bergstraße		26.2	9	9 581	9 244	337
431 000 Landkreis Bergstraße		26.3	5	17 732	13 144	4 588
431 000 Landkreis Bergstraße		26.4	•	•	•	•
431 000 Landkreis Bergstraße		26.5	17	59 251	42 070	17 181
431 000 Landkreis Bergstraße		26.51	17	59 251	42 070	17 181
431 000 Landkreis Bergstraße		26.51.1	17	59 251	42 070	17 181
431 000 Landkreis Bergstraße		26.51.2	—	—	—	—
431 000 Landkreis Bergstraße		26.51.3	—	—	—	—
431 000 Landkreis Bergstraße		26.52	—	—	—	—
431 000 Landkreis Bergstraße		26.6	•	•	•	•
431 000 Landkreis Bergstraße		26.7	•	•	•	•
431 000 Landkreis Bergstraße		26.8	•	•	•	•
431 000 Landkreis Bergstraße		27	•	•	•	•
431 000 Landkreis Bergstraße		27.1	•	•	•	•
431 000 Landkreis Bergstraße		27.11	6	69 873	67 314	2 559
431 000 Landkreis Bergstraße		27.12	•	•	•	•
431 000 Landkreis Bergstraße		27.2	—	—	—	—
431 000 Landkreis Bergstraße		27.3	•	•	•	•
431 000 Landkreis Bergstraße		27.31	—	—	—	—
431 000 Landkreis Bergstraße		27.32	•	•	•	•
431 000 Landkreis Bergstraße		27.33	•	•	•	•
431 000 Landkreis Bergstraße		27.4	3	407	365	42
431 000 Landkreis Bergstraße		27.5	•	•	•	•
431 000 Landkreis Bergstraße		27.51	•	•	•	•
431 000 Landkreis Bergstraße		27.52	—	—	—	—
431 000 Landkreis Bergstraße		27.9	8	6 481	6 360	120
431 000 Landkreis Bergstraße		28	85	242 448	223 562	18 886

6. Umsatzsteuerpflichtige und steuerbarer Umsatz in Hessen 2022 nach Verwaltungsbezirken und wirtschaftlicher Gliederung

AGS	Regierungsbezirk Kreisfreie Stadt Landkreis	WZ 2008	Steuer- pflichtige	Steuerbarer Umsatz		
				insgesamt	Lieferungen und Leistungen	Inner- gemein- schaftliche Erwerbe
			Anzahl	1 000 Euro		
431 000	Landkreis Bergstraße	28.1	15	67 653	63 630	4 022
431 000	Landkreis Bergstraße	28.11	3	12 928	12 414	515
431 000	Landkreis Bergstraße	28.12
431 000	Landkreis Bergstraße	28.13	3	23 104	20 258	2 846
431 000	Landkreis Bergstraße	28.14	3	1 504	1 504	1
431 000	Landkreis Bergstraße	28.15
431 000	Landkreis Bergstraße	28.2	39	78 922	70 386	8 536
431 000	Landkreis Bergstraße	28.21
431 000	Landkreis Bergstraße	28.21.1
431 000	Landkreis Bergstraße	28.21.9
431 000	Landkreis Bergstraße	28.22	7	33 773	28 583	5 190
431 000	Landkreis Bergstraße	28.23
431 000	Landkreis Bergstraße	28.24
431 000	Landkreis Bergstraße	28.25	10	11 307	10 569	738
431 000	Landkreis Bergstraße	28.29	14	7 456	7 351	105
431 000	Landkreis Bergstraße	28.3
431 000	Landkreis Bergstraße	28.4
431 000	Landkreis Bergstraße	28.41	4	11 833	11 736	96
431 000	Landkreis Bergstraße	28.49
431 000	Landkreis Bergstraße	28.9	25	78 253	72 053	6 199
431 000	Landkreis Bergstraße	28.91	—	—	—	—
431 000	Landkreis Bergstraße	28.92
431 000	Landkreis Bergstraße	28.92.1	—	—	—	—
431 000	Landkreis Bergstraße	28.92.2
431 000	Landkreis Bergstraße	28.93
431 000	Landkreis Bergstraße	28.94	—	—	—	—
431 000	Landkreis Bergstraße	28.95	—	—	—	—
431 000	Landkreis Bergstraße	28.96	3	34 352	30 842	3 510
431 000	Landkreis Bergstraße	28.99	19	41 817	39 128	2 689
431 000	Landkreis Bergstraße	29	10	8 202	7 816	385
431 000	Landkreis Bergstraße	29.1
431 000	Landkreis Bergstraße	29.10.1
431 000	Landkreis Bergstraße	29.10.2	—	—	—	—
431 000	Landkreis Bergstraße	29.2	6	4 805	4 755	50
431 000	Landkreis Bergstraße	29.3
431 000	Landkreis Bergstraße	29.31	—	—	—	—
431 000	Landkreis Bergstraße	29.32
431 000	Landkreis Bergstraße	30	4	6 939	5 062	1 877
431 000	Landkreis Bergstraße	30.1
431 000	Landkreis Bergstraße	30.11
431 000	Landkreis Bergstraße	30.12
431 000	Landkreis Bergstraße	30.2	—	—	—	—
431 000	Landkreis Bergstraße	30.20.1	—	—	—	—
431 000	Landkreis Bergstraße	30.20.2	—	—	—	—
431 000	Landkreis Bergstraße	30.3
431 000	Landkreis Bergstraße	30.4	—	—	—	—
431 000	Landkreis Bergstraße	30.9
431 000	Landkreis Bergstraße	30.91	—	—	—	—
431 000	Landkreis Bergstraße	30.92	—	—	—	—
431 000	Landkreis Bergstraße	30.99
431 000	Landkreis Bergstraße	31
431 000	Landkreis Bergstraße	31.01	5	3 079	3 043	37
431 000	Landkreis Bergstraße	31.02	5	.	6 853	.
431 000	Landkreis Bergstraße	31.03	—	—	—	—

6. Umsatzsteuerpflichtige und steuerbarer Umsatz in Hessen 2022 nach Verwaltungsbezirken und wirtschaftlicher Gliederung

AGS	Regierungsbezirk Kreisfreie Stadt Landkreis	WZ 2008	Steuer- pflichtige	Steuerbarer Umsatz		
				insgesamt	Lieferungen und Leistungen	Inner- gemein- schaftliche Erwerbe
			Anzahl	1 000 Euro		
431 000	Landkreis Bergstraße	31.09	•	•	•	•
431 000	Landkreis Bergstraße	31.09.1	4	331	328	3
431 000	Landkreis Bergstraße	31.09.9	•	•	•	•
431 000	Landkreis Bergstraße	32	67	48 938	47 658	1 280
431 000	Landkreis Bergstraße	32.1	10	811	781	30
431 000	Landkreis Bergstraße	32.11	•	•	•	•
431 000	Landkreis Bergstraße	32.12	6	•	421	•
431 000	Landkreis Bergstraße	32.13	•	•	•	•
431 000	Landkreis Bergstraße	32.2	•	•	•	•
431 000	Landkreis Bergstraße	32.3	•	•	•	•
431 000	Landkreis Bergstraße	32.4	•	•	•	•
431 000	Landkreis Bergstraße	32.5	42	36 443	35 999	444
431 000	Landkreis Bergstraße	32.50.1	7	10 661	10 375	286
431 000	Landkreis Bergstraße	32.50.2	9	9 605	9 466	138
431 000	Landkreis Bergstraße	32.50.3	26	16 177	16 157	20
431 000	Landkreis Bergstraße	32.9	10	2 808	2 741	68
431 000	Landkreis Bergstraße	32.91	—	—	—	—
431 000	Landkreis Bergstraße	32.99	10	2 808	2 741	68
431 000	Landkreis Bergstraße	33	53	64 145	62 583	1 563
431 000	Landkreis Bergstraße	33.1	36	23 439	23 118	321
431 000	Landkreis Bergstraße	33.11	3	767	767	0
431 000	Landkreis Bergstraße	33.12	18	19 244	18 987	257
431 000	Landkreis Bergstraße	33.13	•	•	•	•
431 000	Landkreis Bergstraße	33.14	•	•	•	•
431 000	Landkreis Bergstraße	33.15	—	—	—	—
431 000	Landkreis Bergstraße	33.16	•	•	•	•
431 000	Landkreis Bergstraße	33.17	12	1 353	1 352	1
431 000	Landkreis Bergstraße	33.19	—	—	—	—
431 000	Landkreis Bergstraße	33.2	17	40 707	39 465	1 242
431 000	Landkreis Bergstraße	D	186	432 543	430 998	1 546
431 000	Landkreis Bergstraße	35	186	432 543	430 998	1 546
431 000	Landkreis Bergstraße	35.1	•	•	•	•
431 000	Landkreis Bergstraße	35.11	171	334 434	332 888	1 546
431 000	Landkreis Bergstraße	35.11.1	20	14 674	13 253	1 420
431 000	Landkreis Bergstraße	35.11.2	35	35 607	35 607	0
431 000	Landkreis Bergstraße	35.11.3	116	284 153	284 028	125
431 000	Landkreis Bergstraße	35.12	—	—	—	—
431 000	Landkreis Bergstraße	35.13	3	•	302	•
431 000	Landkreis Bergstraße	35.14	•	•	•	•
431 000	Landkreis Bergstraße	35.2	5	•	1 608	•
431 000	Landkreis Bergstraße	35.21	•	•	•	•
431 000	Landkreis Bergstraße	35.21.1	—	—	—	—
431 000	Landkreis Bergstraße	35.21.2	—	—	—	—
431 000	Landkreis Bergstraße	35.21.3	•	•	•	•
431 000	Landkreis Bergstraße	35.22	•	•	•	•
431 000	Landkreis Bergstraße	35.23	—	—	—	—
431 000	Landkreis Bergstraße	35.3	•	•	•	•
431 000	Landkreis Bergstraße	E	43	321 115	269 963	51 152
431 000	Landkreis Bergstraße	36	15	29 192	29 187	6
431 000	Landkreis Bergstraße	36.00.1	•	•	•	•
431 000	Landkreis Bergstraße	36.00.2	11	25 896	25 891	6
431 000	Landkreis Bergstraße	36.00.3	•	•	•	•
431 000	Landkreis Bergstraße	37	•	•	•	•
431 000	Landkreis Bergstraße	37.00.1	•	•	•	•

6. Umsatzsteuerpflichtige und steuerbarer Umsatz in Hessen 2022 nach Verwaltungsbezirken und wirtschaftlicher Gliederung

AGS	Regierungsbezirk Kreisfreie Stadt Landkreis	WZ 2008	Steuer- pflichtige	Steuerbarer Umsatz		
				insgesamt	Lieferungen und Leistungen	Inner- gemein- schaftliche Erwerbe
			Anzahl	1 000 Euro		
431 000 Landkreis Bergstraße		37.00.2	—	—	—	—
431 000 Landkreis Bergstraße		38	22	277 911	226 827	51 083
431 000 Landkreis Bergstraße		38.1	6	3 953	3 659	294
431 000 Landkreis Bergstraße		38.11	6	3 953	3 659	294
431 000 Landkreis Bergstraße		38.12	—	—	—	—
431 000 Landkreis Bergstraße		38.2	7	31 916	31 002	914
431 000 Landkreis Bergstraße		38.21	•	•	•	•
431 000 Landkreis Bergstraße		38.22	•	•	•	•
431 000 Landkreis Bergstraße		38.3	9	242 041	192 166	49 875
431 000 Landkreis Bergstraße		38.31	•	•	•	•
431 000 Landkreis Bergstraße		38.32	•	•	•	•
431 000 Landkreis Bergstraße		39	•	•	•	•
431 000 Landkreis Bergstraße		F	1 484	1 134 605	1 118 988	15 617
431 000 Landkreis Bergstraße		41	122	198 044	194 781	3 263
431 000 Landkreis Bergstraße		41.1	32	81 548	78 468	3 080
431 000 Landkreis Bergstraße		41.10.1	•	•	•	•
431 000 Landkreis Bergstraße		41.10.2	•	•	•	•
431 000 Landkreis Bergstraße		41.10.3	22	60 829	57 753	3 076
431 000 Landkreis Bergstraße		41.2	90	116 496	116 312	184
431 000 Landkreis Bergstraße		41.20.1	69	112 961	112 860	101
431 000 Landkreis Bergstraße		41.20.2	21	3 535	3 452	83
431 000 Landkreis Bergstraße		42	29	31 451	31 160	291
431 000 Landkreis Bergstraße		42.1	5	6 063	6 040	23
431 000 Landkreis Bergstraße		42.11	5	6 063	6 040	23
431 000 Landkreis Bergstraße		42.12	—	—	—	—
431 000 Landkreis Bergstraße		42.13	—	—	—	—
431 000 Landkreis Bergstraße		42.2	15	18 953	18 686	267
431 000 Landkreis Bergstraße		42.21	10	•	17 018	•
431 000 Landkreis Bergstraße		42.22	5	•	1 668	•
431 000 Landkreis Bergstraße		42.9	9	6 435	6 434	1
431 000 Landkreis Bergstraße		42.91	—	—	—	—
431 000 Landkreis Bergstraße		42.99	9	6 435	6 434	1
431 000 Landkreis Bergstraße		43	1 333	905 110	893 047	12 063
431 000 Landkreis Bergstraße		43.1	37	17 953	17 683	270
431 000 Landkreis Bergstraße		43.11	19	6 004	6 003	1
431 000 Landkreis Bergstraße		43.12	18	11 949	11 680	268
431 000 Landkreis Bergstraße		43.13	—	—	—	—
431 000 Landkreis Bergstraße		43.2	549	468 530	460 971	7 559
431 000 Landkreis Bergstraße		43.21	155	151 022	150 174	847
431 000 Landkreis Bergstraße		43.22	183	248 267	242 400	5 868
431 000 Landkreis Bergstraße		43.29	211	69 241	68 397	844
431 000 Landkreis Bergstraße		43.29.1	155	46 293	45 686	607
431 000 Landkreis Bergstraße		43.29.9	56	22 948	22 711	237
431 000 Landkreis Bergstraße		43.3	472	223 646	220 332	3 314
431 000 Landkreis Bergstraße		43.31	29	25 358	25 353	5
431 000 Landkreis Bergstraße		43.32	104	51 475	50 008	1 466
431 000 Landkreis Bergstraße		43.33	213	101 219	99 436	1 783
431 000 Landkreis Bergstraße		43.34	87	32 893	32 859	34
431 000 Landkreis Bergstraße		43.34.1	•	•	•	•
431 000 Landkreis Bergstraße		43.34.2	•	•	•	•
431 000 Landkreis Bergstraße		43.39	39	12 701	12 675	26
431 000 Landkreis Bergstraße		43.9	275	194 981	194 062	920
431 000 Landkreis Bergstraße		43.91	99	71 680	71 601	79
431 000 Landkreis Bergstraße		43.91.1	34	29 192	29 164	28

6. Umsatzsteuerpflichtige und steuerbarer Umsatz in Hessen 2022 nach Verwaltungsbezirken und wirtschaftlicher Gliederung

AGS	Regierungsbezirk Kreisfreie Stadt Landkreis	WZ 2008	Steuer- pflichtige	Steuerbarer Umsatz		
				insgesamt	Lieferungen und Leistungen	Inner- gemein- schaftliche Erwerbe
			Anzahl	1 000 Euro		
431 000	Landkreis Bergstraße	43.91.2	65	42 488	42 438	51
431 000	Landkreis Bergstraße	43.99	176	123 301	122 460	841
431 000	Landkreis Bergstraße	43.99.1	10	•	12 064	•
431 000	Landkreis Bergstraße	43.99.2	5	•	1 713	•
431 000	Landkreis Bergstraße	43.99.9	161	109 290	108 683	607
431 000	Landkreis Bergstraße	G	1 931	6 169 466	5 608 974	560 493
431 000	Landkreis Bergstraße	45	380	861 452	817 430	44 022
431 000	Landkreis Bergstraße	45.1	149	720 157	688 898	31 260
431 000	Landkreis Bergstraße	45.11	140	673 820	646 233	27 588
431 000	Landkreis Bergstraße	45.19	9	46 337	42 665	3 672
431 000	Landkreis Bergstraße	45.2	165	81 381	80 487	894
431 000	Landkreis Bergstraße	45.20.1	16	9 454	9 445	9
431 000	Landkreis Bergstraße	45.20.2	16	1 929	1 927	2
431 000	Landkreis Bergstraße	45.20.3	127	65 405	64 529	875
431 000	Landkreis Bergstraße	45.20.4	6	4 593	4 586	8
431 000	Landkreis Bergstraße	45.3	54	34 985	29 832	5 153
431 000	Landkreis Bergstraße	45.31	10	6 559	6 084	475
431 000	Landkreis Bergstraße	45.32	44	28 426	23 748	4 678
431 000	Landkreis Bergstraße	45.4	12	24 929	18 214	6 715
431 000	Landkreis Bergstraße	46	533	3 960 230	3 492 416	467 814
431 000	Landkreis Bergstraße	46.1	197	75 674	71 026	4 649
431 000	Landkreis Bergstraße	46.11	7	1 778	1 761	17
431 000	Landkreis Bergstraße	46.12	5	1 745	1 741	4
431 000	Landkreis Bergstraße	46.13	26	9 894	9 550	344
431 000	Landkreis Bergstraße	46.13.1	3	684	652	32
431 000	Landkreis Bergstraße	46.13.2	23	9 210	8 898	312
431 000	Landkreis Bergstraße	46.14	42	22 000	20 072	1 928
431 000	Landkreis Bergstraße	46.15	22	5 094	4 870	223
431 000	Landkreis Bergstraße	46.16	18	3 714	3 546	168
431 000	Landkreis Bergstraße	46.17	4	283	251	32
431 000	Landkreis Bergstraße	46.18	60	27 041	25 569	1 473
431 000	Landkreis Bergstraße	46.18.1	•	•	•	•
431 000	Landkreis Bergstraße	46.18.2	•	•	•	•
431 000	Landkreis Bergstraße	46.18.3	•	•	•	•
431 000	Landkreis Bergstraße	46.18.4	15	9 683	9 316	367
431 000	Landkreis Bergstraße	46.18.5	5	354	353	0
431 000	Landkreis Bergstraße	46.18.6	•	•	•	•
431 000	Landkreis Bergstraße	46.18.7	•	•	•	•
431 000	Landkreis Bergstraße	46.18.9	34	15 967	14 862	1 105
431 000	Landkreis Bergstraße	46.19	13	4 126	3 667	459
431 000	Landkreis Bergstraße	46.2	15	23 710	20 913	2 797
431 000	Landkreis Bergstraße	46.21	•	•	•	•
431 000	Landkreis Bergstraße	46.22	4	695	692	3
431 000	Landkreis Bergstraße	46.23	6	9 512	9 312	199
431 000	Landkreis Bergstraße	46.24	•	•	•	•
431 000	Landkreis Bergstraße	46.3	44	172 170	149 193	22 977
431 000	Landkreis Bergstraße	46.31	5	21 978	18 326	3 653
431 000	Landkreis Bergstraße	46.32	5	24 943	22 355	2 588
431 000	Landkreis Bergstraße	46.33	•	•	•	•
431 000	Landkreis Bergstraße	46.34	11	31 090	27 654	3 436
431 000	Landkreis Bergstraße	46.35	•	•	•	•
431 000	Landkreis Bergstraße	46.36	•	•	•	•
431 000	Landkreis Bergstraße	46.37	•	•	•	•
431 000	Landkreis Bergstraße	46.38	14	25 279	21 575	3 704

6. Umsatzsteuerpflichtige und steuerbarer Umsatz in Hessen 2022 nach Verwaltungsbezirken und wirtschaftlicher Gliederung

AGS	Regierungsbezirk Kreisfreie Stadt Landkreis	WZ 2008	Steuer- pflichtige	Steuerbarer Umsatz		
				insgesamt	Lieferungen und Leistungen	Inner- gemein- schaftliche Erwerbe
			Anzahl	1 000 Euro		
431 000	Landkreis Bergstraße	46.38.1	•	•	•	•
431 000	Landkreis Bergstraße	46.38.2	—	—	—	—
431 000	Landkreis Bergstraße	46.38.9	•	•	•	•
431 000	Landkreis Bergstraße	46.39	•	•	•	•
431 000	Landkreis Bergstraße	46.39.1	•	•	•	•
431 000	Landkreis Bergstraße	46.39.9	•	•	•	•
431 000	Landkreis Bergstraße	46.4	93	1 644 275	1 504 835	139 441
431 000	Landkreis Bergstraße	46.41	5	15 286	12 086	3 200
431 000	Landkreis Bergstraße	46.42	7	86 686	52 777	33 909
431 000	Landkreis Bergstraße	46.42.1	•	•	•	•
431 000	Landkreis Bergstraße	46.42.2	•	•	•	•
431 000	Landkreis Bergstraße	46.43	11	37 451	26 874	10 577
431 000	Landkreis Bergstraße	46.43.1	—	—	—	—
431 000	Landkreis Bergstraße	46.43.2	5	7 442	7 244	198
431 000	Landkreis Bergstraße	46.43.3	6	30 008	19 630	10 378
431 000	Landkreis Bergstraße	46.44	7	17 089	16 283	806
431 000	Landkreis Bergstraße	46.44.1	•	•	•	•
431 000	Landkreis Bergstraße	46.44.2	•	•	•	•
431 000	Landkreis Bergstraße	46.45	3	1 701	1 698	3
431 000	Landkreis Bergstraße	46.46	33	1 397 708	1 311 596	86 111
431 000	Landkreis Bergstraße	46.46.1	10	226 393	193 075	33 319
431 000	Landkreis Bergstraße	46.46.2	23	1 171 314	1 118 522	52 793
431 000	Landkreis Bergstraße	46.47	7	15 279	15 033	246
431 000	Landkreis Bergstraße	46.48	3	737	658	78
431 000	Landkreis Bergstraße	46.49	17	72 339	67 829	4 510
431 000	Landkreis Bergstraße	46.49.1	•	•	•	•
431 000	Landkreis Bergstraße	46.49.2	—	—	—	—
431 000	Landkreis Bergstraße	46.49.3	4	26 332	25 607	725
431 000	Landkreis Bergstraße	46.49.4	9	14 317	13 750	568
431 000	Landkreis Bergstraße	46.49.5	•	•	•	•
431 000	Landkreis Bergstraße	46.5	20	236 713	229 956	6 757
431 000	Landkreis Bergstraße	46.51	•	•	•	•
431 000	Landkreis Bergstraße	46.52	•	•	•	•
431 000	Landkreis Bergstraße	46.6	76	746 816	639 459	107 357
431 000	Landkreis Bergstraße	46.61	10	43 574	37 979	5 595
431 000	Landkreis Bergstraße	46.62	4	1 340	1 051	290
431 000	Landkreis Bergstraße	46.63	11	286 093	240 340	45 753
431 000	Landkreis Bergstraße	46.64	•	•	•	•
431 000	Landkreis Bergstraße	46.65	•	•	•	•
431 000	Landkreis Bergstraße	46.66	•	•	•	•
431 000	Landkreis Bergstraße	46.69	46	393 658	342 463	51 195
431 000	Landkreis Bergstraße	46.7	79	1 042 748	860 265	182 482
431 000	Landkreis Bergstraße	46.71	5	131 152	111 337	19 815
431 000	Landkreis Bergstraße	46.71.1	•	•	•	•
431 000	Landkreis Bergstraße	46.71.2	•	•	•	•
431 000	Landkreis Bergstraße	46.72	6	191 522	163 984	27 538
431 000	Landkreis Bergstraße	46.73	33	193 036	181 890	11 145
431 000	Landkreis Bergstraße	46.73.1	•	•	•	•
431 000	Landkreis Bergstraße	46.73.2	3	654	651	3
431 000	Landkreis Bergstraße	46.73.3	3	5 716	5 626	90
431 000	Landkreis Bergstraße	46.73.4	22	113 852	107 189	6 662
431 000	Landkreis Bergstraße	46.73.5	—	—	—	—
431 000	Landkreis Bergstraße	46.73.6	•	•	•	•
431 000	Landkreis Bergstraße	46.73.7	—	—	—	—

6. Umsatzsteuerpflichtige und steuerbarer Umsatz in Hessen 2022 nach Verwaltungsbezirken und wirtschaftlicher Gliederung

AGS	Regierungsbezirk Kreisfreie Stadt Landkreis	WZ 2008	Steuer- pflichtige	Steuerbarer Umsatz		
				insgesamt	Lieferungen und Leistungen	Inner- gemein- schaftliche Erwerbe
			Anzahl	1 000 Euro		
431 000 Landkreis Bergstraße		46.73.8	—	—	—	—
431 000 Landkreis Bergstraße		46.74	18	53 538	42 186	11 352
431 000 Landkreis Bergstraße		46.74.1	8	9 728	9 704	23
431 000 Landkreis Bergstraße		46.74.2	6	17 164	15 013	2 150
431 000 Landkreis Bergstraße		46.74.3	4	26 647	17 469	9 178
431 000 Landkreis Bergstraße		46.75	7	471 330	358 697	112 633
431 000 Landkreis Bergstraße		46.76	•	•	•	•
431 000 Landkreis Bergstraße		46.77	•	•	•	•
431 000 Landkreis Bergstraße		46.9	9	18 124	16 769	1 355
431 000 Landkreis Bergstraße		47	1 018	1 347 784	1 299 127	48 656
431 000 Landkreis Bergstraße		47.1	100	255 905	251 031	4 874
431 000 Landkreis Bergstraße		47.11	47	222 905	219 323	3 582
431 000 Landkreis Bergstraße		47.19	53	33 001	31 708	1 292
431 000 Landkreis Bergstraße		47.2	122	81 612	79 201	2 411
431 000 Landkreis Bergstraße		47.21	25	9 191	8 719	472
431 000 Landkreis Bergstraße		47.22	8	5 844	5 312	532
431 000 Landkreis Bergstraße		47.23	3	693	671	22
431 000 Landkreis Bergstraße		47.24	12	13 128	13 128	0
431 000 Landkreis Bergstraße		47.25	22	24 864	24 691	173
431 000 Landkreis Bergstraße		47.26	6	622	615	7
431 000 Landkreis Bergstraße		47.29	46	27 270	26 065	1 206
431 000 Landkreis Bergstraße		47.3	40	243 978	243 665	313
431 000 Landkreis Bergstraße		47.30.1	•	•	•	•
431 000 Landkreis Bergstraße		47.30.2	•	•	•	•
431 000 Landkreis Bergstraße		47.4	53	49 008	45 661	3 347
431 000 Landkreis Bergstraße		47.41	25	14 176	14 064	112
431 000 Landkreis Bergstraße		47.42	10	1 670	1 670	0
431 000 Landkreis Bergstraße		47.43	18	33 162	29 928	3 234
431 000 Landkreis Bergstraße		47.5	189	151 642	140 616	11 026
431 000 Landkreis Bergstraße		47.51	23	7 389	6 785	604
431 000 Landkreis Bergstraße		47.52	56	54 195	47 865	6 330
431 000 Landkreis Bergstraße		47.52.1	27	32 011	28 163	3 849
431 000 Landkreis Bergstraße		47.52.3	29	22 184	19 702	2 482
431 000 Landkreis Bergstraße		47.53	15	3 804	3 759	45
431 000 Landkreis Bergstraße		47.54	40	13 823	13 296	527
431 000 Landkreis Bergstraße		47.59	55	72 432	68 913	3 519
431 000 Landkreis Bergstraße		47.59.1	30	50 970	47 918	3 053
431 000 Landkreis Bergstraße		47.59.2	3	369	361	8
431 000 Landkreis Bergstraße		47.59.3	4	432	419	13
431 000 Landkreis Bergstraße		47.59.9	18	20 660	20 215	446
431 000 Landkreis Bergstraße		47.6	91	44 059	38 467	5 592
431 000 Landkreis Bergstraße		47.61	8	2 245	2 245	0
431 000 Landkreis Bergstraße		47.62	33	9 009	8 995	14
431 000 Landkreis Bergstraße		47.62.1	16	4 754	4 754	0
431 000 Landkreis Bergstraße		47.62.2	17	4 255	4 241	14
431 000 Landkreis Bergstraße		47.63	•	•	•	•
431 000 Landkreis Bergstraße		47.64	39	30 806	25 329	5 477
431 000 Landkreis Bergstraße		47.64.1	20	15 737	13 934	1 802
431 000 Landkreis Bergstraße		47.64.2	19	15 070	11 395	3 675
431 000 Landkreis Bergstraße		47.65	•	•	•	•
431 000 Landkreis Bergstraße		47.7	276	312 985	304 472	8 512
431 000 Landkreis Bergstraße		47.71	29	22 560	21 302	1 258
431 000 Landkreis Bergstraße		47.72	9	4 009	3 655	354
431 000 Landkreis Bergstraße		47.72.1	•	•	•	•

6. Umsatzsteuerpflichtige und steuerbarer Umsatz in Hessen 2022 nach Verwaltungsbezirken und wirtschaftlicher Gliederung

AGS	Regierungsbezirk Kreisfreie Stadt Landkreis	WZ 2008	Steuer- pflichtige	Steuerbarer Umsatz		
				insgesamt	Lieferungen und Leistungen	Inner- gemein- schaftliche Erwerbe
			Anzahl	1 000 Euro		
431 000	Landkreis Bergstraße	47.72.2	•	•	•	•
431 000	Landkreis Bergstraße	47.73	50	189 832	189 575	257
431 000	Landkreis Bergstraße	47.74	18	11 731	11 320	410
431 000	Landkreis Bergstraße	47.75	13	4 917	4 807	109
431 000	Landkreis Bergstraße	47.76	47	38 056	33 671	4 385
431 000	Landkreis Bergstraße	47.76.1	35	22 396	18 970	3 426
431 000	Landkreis Bergstraße	47.76.2	12	15 660	14 701	958
431 000	Landkreis Bergstraße	47.77	13	13 757	12 782	975
431 000	Landkreis Bergstraße	47.78	82	25 927	25 238	689
431 000	Landkreis Bergstraße	47.78.1	24	12 460	12 202	258
431 000	Landkreis Bergstraße	47.78.2	•	•	•	•
431 000	Landkreis Bergstraße	47.78.3	•	•	•	•
431 000	Landkreis Bergstraße	47.78.9	42	10 925	10 733	191
431 000	Landkreis Bergstraße	47.79	15	2 196	2 121	75
431 000	Landkreis Bergstraße	47.79.1	•	•	•	•
431 000	Landkreis Bergstraße	47.79.2	—	—	—	—
431 000	Landkreis Bergstraße	47.79.9	•	•	•	•
431 000	Landkreis Bergstraße	47.8	10	6 146	4 819	1 327
431 000	Landkreis Bergstraße	47.81	•	•	•	•
431 000	Landkreis Bergstraße	47.82	•	•	•	•
431 000	Landkreis Bergstraße	47.89	—	—	—	—
431 000	Landkreis Bergstraße	47.9	137	202 449	191 194	11 255
431 000	Landkreis Bergstraße	47.91	78	84 426	73 539	10 887
431 000	Landkreis Bergstraße	47.99	59	118 022	117 655	368
431 000	Landkreis Bergstraße	47.99.1	5	107 363	107 357	5
431 000	Landkreis Bergstraße	47.99.9	54	10 660	10 297	363
431 000	Landkreis Bergstraße	H	285	281 861	277 836	4 025
431 000	Landkreis Bergstraße	49	162	128 847	127 670	1 177
431 000	Landkreis Bergstraße	49.1	—	—	—	—
431 000	Landkreis Bergstraße	49.2	—	—	—	—
431 000	Landkreis Bergstraße	49.3	47	28 799	28 795	4
431 000	Landkreis Bergstraße	49.31	4	14 740	14 740	0
431 000	Landkreis Bergstraße	49.32	35	9 856	9 854	2
431 000	Landkreis Bergstraße	49.39	8	4 202	4 200	2
431 000	Landkreis Bergstraße	49.39.1	•	•	•	•
431 000	Landkreis Bergstraße	49.39.2	4	2 776	2 775	1
431 000	Landkreis Bergstraße	49.39.9	•	•	•	•
431 000	Landkreis Bergstraße	49.4	115	100 049	98 875	1 173
431 000	Landkreis Bergstraße	49.41	103	95 435	94 262	1 173
431 000	Landkreis Bergstraße	49.42	12	4 613	4 613	0
431 000	Landkreis Bergstraße	49.5	—	—	—	—
431 000	Landkreis Bergstraße	50	•	•	•	•
431 000	Landkreis Bergstraße	50.1	—	—	—	—
431 000	Landkreis Bergstraße	50.2	—	—	—	—
431 000	Landkreis Bergstraße	50.3	—	—	—	—
431 000	Landkreis Bergstraße	50.4	•	•	•	•
431 000	Landkreis Bergstraße	51	—	—	—	—
431 000	Landkreis Bergstraße	51.1	—	—	—	—
431 000	Landkreis Bergstraße	51.2	—	—	—	—
431 000	Landkreis Bergstraße	51.21	—	—	—	—
431 000	Landkreis Bergstraße	51.22	—	—	—	—
431 000	Landkreis Bergstraße	52	79	132 140	129 409	2 731
431 000	Landkreis Bergstraße	52.1	6	17 068	15 189	1 878
431 000	Landkreis Bergstraße	52.2	73	115 072	114 220	852

6. Umsatzsteuerpflichtige und steuerbarer Umsatz in Hessen 2022 nach Verwaltungsbezirken und wirtschaftlicher Gliederung

AGS	Regierungsbezirk Kreisfreie Stadt Landkreis	WZ 2008	Steuer- pflichtige	Steuerbarer Umsatz		
				insgesamt	Lieferungen und Leistungen	Inner- gemein- schaftliche Erwerbe
			Anzahl	1 000 Euro		
431 000	Landkreis Bergstraße	52.21	•	•	•	•
431 000	Landkreis Bergstraße	52.21.1	•	•	•	•
431 000	Landkreis Bergstraße	52.21.2	—	—	—	—
431 000	Landkreis Bergstraße	52.21.3	—	—	—	—
431 000	Landkreis Bergstraße	52.21.4	—	—	—	—
431 000	Landkreis Bergstraße	52.21.5	—	—	—	—
431 000	Landkreis Bergstraße	52.21.9	10	4 587	4 585	2
431 000	Landkreis Bergstraße	52.22	—	—	—	—
431 000	Landkreis Bergstraße	52.22.1	—	—	—	—
431 000	Landkreis Bergstraße	52.22.2	—	—	—	—
431 000	Landkreis Bergstraße	52.22.3	—	—	—	—
431 000	Landkreis Bergstraße	52.22.9	—	—	—	—
431 000	Landkreis Bergstraße	52.23	•	•	•	•
431 000	Landkreis Bergstraße	52.23.1	•	•	•	•
431 000	Landkreis Bergstraße	52.23.9	—	—	—	—
431 000	Landkreis Bergstraße	52.24	—	—	—	—
431 000	Landkreis Bergstraße	52.29	61	110 410	109 560	850
431 000	Landkreis Bergstraße	52.29.1	45	66 538	66 242	297
431 000	Landkreis Bergstraße	52.29.2	—	—	—	—
431 000	Landkreis Bergstraße	52.29.9	16	43 872	43 318	554
431 000	Landkreis Bergstraße	53	•	•	•	•
431 000	Landkreis Bergstraße	53.1	—	—	—	—
431 000	Landkreis Bergstraße	53.2	•	•	•	•
431 000	Landkreis Bergstraße	I	670	271 811	270 555	1 256
431 000	Landkreis Bergstraße	55	95	40 232	40 149	83
431 000	Landkreis Bergstraße	55.1	80	37 779	37 700	79
431 000	Landkreis Bergstraße	55.10.1	21	15 558	15 483	75
431 000	Landkreis Bergstraße	55.10.2	11	6 672	6 670	2
431 000	Landkreis Bergstraße	55.10.3	42	•	13 984	•
431 000	Landkreis Bergstraße	55.10.4	6	•	1 563	•
431 000	Landkreis Bergstraße	55.2	8	•	1 318	•
431 000	Landkreis Bergstraße	55.20.1	—	—	—	—
431 000	Landkreis Bergstraße	55.20.2	—	—	—	—
431 000	Landkreis Bergstraße	55.20.3	8	•	1 318	•
431 000	Landkreis Bergstraße	55.20.4	—	—	—	—
431 000	Landkreis Bergstraße	55.3	•	•	•	•
431 000	Landkreis Bergstraße	55.9	•	•	•	•
431 000	Landkreis Bergstraße	55.90.1	•	•	•	•
431 000	Landkreis Bergstraße	55.90.9	—	—	—	—
431 000	Landkreis Bergstraße	56	575	231 579	230 407	1 173
431 000	Landkreis Bergstraße	56.1	424	187 812	186 688	1 124
431 000	Landkreis Bergstraße	56.10.1	218	67 916	67 451	465
431 000	Landkreis Bergstraße	56.10.2	12	27 387	27 377	10
431 000	Landkreis Bergstraße	56.10.3	136	76 355	75 800	555
431 000	Landkreis Bergstraße	56.10.4	41	11 922	11 915	8
431 000	Landkreis Bergstraße	56.10.5	17	4 230	4 145	86
431 000	Landkreis Bergstraße	56.2	34	13 097	13 086	11
431 000	Landkreis Bergstraße	56.21	25	6 240	6 240	0
431 000	Landkreis Bergstraße	56.29	9	6 857	6 846	11
431 000	Landkreis Bergstraße	56.3	117	30 671	30 633	38
431 000	Landkreis Bergstraße	56.30.1	103	28 805	28 769	36
431 000	Landkreis Bergstraße	56.30.2	•	•	•	•
431 000	Landkreis Bergstraße	56.30.3	5	769	768	1
431 000	Landkreis Bergstraße	56.30.4	•	•	•	•

6. Umsatzsteuerpflichtige und steuerbarer Umsatz in Hessen 2022 nach Verwaltungsbezirken und wirtschaftlicher Gliederung

AGS	Regierungsbezirk Kreisfreie Stadt Landkreis	WZ 2008	Steuer- pflichtige	Steuerbarer Umsatz		
				insgesamt	Lieferungen und Leistungen	Inner- gemein- schaftliche Erwerbe
			Anzahl	1 000 Euro		
431 000 Landkreis Bergstraße		56.30.9	6	732	732	0
431 000 Landkreis Bergstraße		J	442	208 852	206 874	1 979
431 000 Landkreis Bergstraße		58	18	13 049	12 992	57
431 000 Landkreis Bergstraße		58.1
431 000 Landkreis Bergstraße		58.11	5	1 456	1 430	26
431 000 Landkreis Bergstraße		58.12	—	—	—	—
431 000 Landkreis Bergstraße		58.13
431 000 Landkreis Bergstraße		58.14	6	1 200	1 169	31
431 000 Landkreis Bergstraße		58.19	3	.	1 111	.
431 000 Landkreis Bergstraße		58.2
431 000 Landkreis Bergstraße		58.21	—	—	—	—
431 000 Landkreis Bergstraße		58.29
431 000 Landkreis Bergstraße		59	15	8 174	8 020	155
431 000 Landkreis Bergstraße		59.1	9	.	7 689	.
431 000 Landkreis Bergstraße		59.11	5	856	851	5
431 000 Landkreis Bergstraße		59.12
431 000 Landkreis Bergstraße		59.13	—	—	—	—
431 000 Landkreis Bergstraße		59.14
431 000 Landkreis Bergstraße		59.2	6	.	331	.
431 000 Landkreis Bergstraße		59.20.1	3	.	130	.
431 000 Landkreis Bergstraße		59.20.2	—	—	—	—
431 000 Landkreis Bergstraße		59.20.3	3	.	201	.
431 000 Landkreis Bergstraße		60	—	—	—	—
431 000 Landkreis Bergstraße		60.1	—	—	—	—
431 000 Landkreis Bergstraße		60.2	—	—	—	—
431 000 Landkreis Bergstraße		61	7	1 587	1 587	1
431 000 Landkreis Bergstraße		61.1	—	—	—	—
431 000 Landkreis Bergstraße		61.2	3	.	732	.
431 000 Landkreis Bergstraße		61.3	—	—	—	—
431 000 Landkreis Bergstraße		61.9	4	.	855	.
431 000 Landkreis Bergstraße		61.90.1	—	—	—	—
431 000 Landkreis Bergstraße		61.90.9	4	.	855	.
431 000 Landkreis Bergstraße		62	374	168 700	167 017	1 684
431 000 Landkreis Bergstraße		62.01	153	85 404	85 038	366
431 000 Landkreis Bergstraße		62.01.1	41	7 387	7 272	115
431 000 Landkreis Bergstraße		62.01.9	112	78 018	77 766	252
431 000 Landkreis Bergstraße		62.02	156	46 797	45 808	989
431 000 Landkreis Bergstraße		62.03	22	11 860	11 848	12
431 000 Landkreis Bergstraße		62.09	43	24 638	24 322	316
431 000 Landkreis Bergstraße		63	28	17 342	17 259	83
431 000 Landkreis Bergstraße		63.1	4	750	689	61
431 000 Landkreis Bergstraße		63.11
431 000 Landkreis Bergstraße		63.12
431 000 Landkreis Bergstraße		63.9	24	16 592	16 570	22
431 000 Landkreis Bergstraße		63.91
431 000 Landkreis Bergstraße		63.99
431 000 Landkreis Bergstraße		K	86	85 504	85 210	294
431 000 Landkreis Bergstraße		64	12	58 733	58 618	116
431 000 Landkreis Bergstraße		64.1	5	53 124	53 124	1
431 000 Landkreis Bergstraße		64.11	—	—	—	—
431 000 Landkreis Bergstraße		64.19	5	53 124	53 124	1
431 000 Landkreis Bergstraße		64.19.1	—	—	—	—
431 000 Landkreis Bergstraße		64.19.2
431 000 Landkreis Bergstraße		64.19.3

6. Umsatzsteuerpflichtige und steuerbarer Umsatz in Hessen 2022 nach Verwaltungsbezirken und wirtschaftlicher Gliederung

AGS	Regierungsbezirk Kreisfreie Stadt Landkreis	WZ 2008	Steuer- pflichtige	Steuerbarer Umsatz		
				insgesamt	Lieferungen und Leistungen	Inner- gemein- schaftliche Erwerbe
			Anzahl	1 000 Euro		
431 000	Landkreis Bergstraße	64.19.4	—	—	—	—
431 000	Landkreis Bergstraße	64.19.5	—	—	—	—
431 000	Landkreis Bergstraße	64.19.6	—	—	—	—
431 000	Landkreis Bergstraße	64.2	—	—	—	—
431 000	Landkreis Bergstraße	64.3	•	•	•	•
431 000	Landkreis Bergstraße	64.9	•	•	•	•
431 000	Landkreis Bergstraße	64.91	—	—	—	—
431 000	Landkreis Bergstraße	64.92	—	—	—	—
431 000	Landkreis Bergstraße	64.92.1	—	—	—	—
431 000	Landkreis Bergstraße	64.92.2	—	—	—	—
431 000	Landkreis Bergstraße	64.99	•	•	•	•
431 000	Landkreis Bergstraße	64.99.1	•	•	•	•
431 000	Landkreis Bergstraße	64.99.9	•	•	•	•
431 000	Landkreis Bergstraße	65	—	—	—	—
431 000	Landkreis Bergstraße	65.1	—	—	—	—
431 000	Landkreis Bergstraße	65.11	—	—	—	—
431 000	Landkreis Bergstraße	65.12	—	—	—	—
431 000	Landkreis Bergstraße	65.12.1	—	—	—	—
431 000	Landkreis Bergstraße	65.12.2	—	—	—	—
431 000	Landkreis Bergstraße	65.2	—	—	—	—
431 000	Landkreis Bergstraße	65.3	—	—	—	—
431 000	Landkreis Bergstraße	66	74	26 771	26 593	178
431 000	Landkreis Bergstraße	66.1	34	•	13 568	•
431 000	Landkreis Bergstraße	66.11	—	—	—	—
431 000	Landkreis Bergstraße	66.12	•	•	•	•
431 000	Landkreis Bergstraße	66.19	•	•	•	•
431 000	Landkreis Bergstraße	66.2	36	12 534	12 395	139
431 000	Landkreis Bergstraße	66.21	•	•	•	•
431 000	Landkreis Bergstraße	66.22	30	9 831	9 692	139
431 000	Landkreis Bergstraße	66.29	•	•	•	•
431 000	Landkreis Bergstraße	66.3	4	•	630	•
431 000	Landkreis Bergstraße	L	1 344	412 503	405 957	6 547
431 000	Landkreis Bergstraße	68	1 344	412 503	405 957	6 547
431 000	Landkreis Bergstraße	68.1	45	43 910	43 892	18
431 000	Landkreis Bergstraße	68.2	1 083	253 723	247 285	6 439
431 000	Landkreis Bergstraße	68.3	216	114 870	114 780	90
431 000	Landkreis Bergstraße	68.31	90	22 508	22 508	0
431 000	Landkreis Bergstraße	68.32	126	92 362	92 272	90
431 000	Landkreis Bergstraße	M	1 631	658 382	652 435	5 947
431 000	Landkreis Bergstraße	69	356	138 326	138 306	19
431 000	Landkreis Bergstraße	69.1	158	56 400	56 398	2
431 000	Landkreis Bergstraße	69.10.1	59	36 543	36 543	0
431 000	Landkreis Bergstraße	69.10.2	87	16 738	16 736	1
431 000	Landkreis Bergstraße	69.10.3	•	•	•	•
431 000	Landkreis Bergstraße	69.10.4	•	•	•	•
431 000	Landkreis Bergstraße	69.10.9	8	•	824	•
431 000	Landkreis Bergstraße	69.2	198	81 926	81 908	18
431 000	Landkreis Bergstraße	69.20.1	•	•	•	•
431 000	Landkreis Bergstraße	69.20.2	•	•	•	•
431 000	Landkreis Bergstraße	69.20.3	160	76 907	76 891	17
431 000	Landkreis Bergstraße	69.20.4	27	3 302	3 301	1
431 000	Landkreis Bergstraße	70	427	162 365	160 771	1 594
431 000	Landkreis Bergstraße	70.1	54	29 041	28 659	382
431 000	Landkreis Bergstraße	70.10.1	7	5 651	5 506	145

6. Umsatzsteuerpflichtige und steuerbarer Umsatz in Hessen 2022 nach Verwaltungsbezirken und wirtschaftlicher Gliederung

AGS	Regierungsbezirk Kreisfreie Stadt Landkreis	WZ 2008	Steuer- pflichtige	Steuerbarer Umsatz		
				insgesamt	Lieferungen und Leistungen	Inner- gemein- schaftliche Erwerbe
			Anzahl	1 000 Euro		
431 000	Landkreis Bergstraße	70.10.9	47	23 390	23 153	237
431 000	Landkreis Bergstraße	70.2	373	133 324	132 112	1 212
431 000	Landkreis Bergstraße	70.21	3	•	290	•
431 000	Landkreis Bergstraße	70.22	370	•	131 822	•
431 000	Landkreis Bergstraße	71	459	232 343	230 726	1 617
431 000	Landkreis Bergstraße	71.1	434	182 579	182 019	561
431 000	Landkreis Bergstraße	71.11	98	37 525	37 369	156
431 000	Landkreis Bergstraße	71.11.1	59	27 065	27 058	7
431 000	Landkreis Bergstraße	71.11.2	17	4 453	4 304	149
431 000	Landkreis Bergstraße	71.11.3	18	•	3 284	•
431 000	Landkreis Bergstraße	71.11.4	4	•	2 724	•
431 000	Landkreis Bergstraße	71.12	336	145 054	144 649	405
431 000	Landkreis Bergstraße	71.12.1	133	66 970	66 709	261
431 000	Landkreis Bergstraße	71.12.2	116	55 244	55 106	138
431 000	Landkreis Bergstraße	71.12.3	4	•	2 777	•
431 000	Landkreis Bergstraße	71.12.9	83	•	20 057	•
431 000	Landkreis Bergstraße	71.2	25	49 764	48 707	1 057
431 000	Landkreis Bergstraße	72	19	7 240	7 123	117
431 000	Landkreis Bergstraße	72.1	•	•	•	•
431 000	Landkreis Bergstraße	72.11	•	•	•	•
431 000	Landkreis Bergstraße	72.19	16	3 733	3 684	50
431 000	Landkreis Bergstraße	72.2	•	•	•	•
431 000	Landkreis Bergstraße	73	107	56 375	55 689	686
431 000	Landkreis Bergstraße	73.1	•	•	•	•
431 000	Landkreis Bergstraße	73.11	101	46 463	45 777	686
431 000	Landkreis Bergstraße	73.12	•	•	•	•
431 000	Landkreis Bergstraße	73.2	•	•	•	•
431 000	Landkreis Bergstraße	74	218	43 010	41 203	1 807
431 000	Landkreis Bergstraße	74.1	62	15 512	13 836	1 676
431 000	Landkreis Bergstraße	74.10.1	13	2 077	2 052	25
431 000	Landkreis Bergstraße	74.10.2	32	2 900	2 899	1
431 000	Landkreis Bergstraße	74.10.3	17	10 535	8 885	1 650
431 000	Landkreis Bergstraße	74.2	25	2 093	2 090	3
431 000	Landkreis Bergstraße	74.20.1	•	•	•	•
431 000	Landkreis Bergstraße	74.20.2	•	•	•	•
431 000	Landkreis Bergstraße	74.3	21	4 107	4 013	94
431 000	Landkreis Bergstraße	74.30.1	8	2 980	2 975	5
431 000	Landkreis Bergstraße	74.30.2	13	1 127	1 038	90
431 000	Landkreis Bergstraße	74.9	110	21 298	21 264	34
431 000	Landkreis Bergstraße	75	45	18 723	18 617	106
431 000	Landkreis Bergstraße	75.00.1	35	16 010	15 984	26
431 000	Landkreis Bergstraße	75.00.9	10	2 713	2 633	80
431 000	Landkreis Bergstraße	N	730	452 059	435 758	16 300
431 000	Landkreis Bergstraße	77	85	52 851	52 375	476
431 000	Landkreis Bergstraße	77.1	28	17 516	17 398	118
431 000	Landkreis Bergstraße	77.11	19	13 964	13 907	58
431 000	Landkreis Bergstraße	77.12	9	3 551	3 491	60
431 000	Landkreis Bergstraße	77.2	9	5 534	5 531	3
431 000	Landkreis Bergstraße	77.21	•	•	•	•
431 000	Landkreis Bergstraße	77.22	—	—	—	—
431 000	Landkreis Bergstraße	77.29	•	•	•	•
431 000	Landkreis Bergstraße	77.3	48	29 801	29 446	356
431 000	Landkreis Bergstraße	77.31	•	•	•	•
431 000	Landkreis Bergstraße	77.32	10	5 133	5 133	1

6. Umsatzsteuerpflichtige und steuerbarer Umsatz in Hessen 2022 nach Verwaltungsbezirken und wirtschaftlicher Gliederung

AGS	Regierungsbezirk Kreisfreie Stadt Landkreis	WZ 2008	Steuer- pflichtige	Steuerbarer Umsatz		
				insgesamt	Lieferungen und Leistungen	Inner- gemein- schaftliche Erwerbe
			Anzahl	1 000 Euro		
431 000	Landkreis Bergstraße	77.33	•	•	•	•
431 000	Landkreis Bergstraße	77.34	•	•	•	•
431 000	Landkreis Bergstraße	77.35	•	•	•	•
431 000	Landkreis Bergstraße	77.39	31	23 383	23 029	355
431 000	Landkreis Bergstraße	77.4	—	—	—	—
431 000	Landkreis Bergstraße	78	20	28 124	28 088	35
431 000	Landkreis Bergstraße	78.1	•	•	•	•
431 000	Landkreis Bergstraße	78.2	7	16 582	16 582	0
431 000	Landkreis Bergstraße	78.3	•	•	•	•
431 000	Landkreis Bergstraße	79	32	7 522	7 480	41
431 000	Landkreis Bergstraße	79.1	•	•	•	•
431 000	Landkreis Bergstraße	79.11	26	4 164	4 123	41
431 000	Landkreis Bergstraße	79.12	•	•	•	•
431 000	Landkreis Bergstraße	79.9	•	•	•	•
431 000	Landkreis Bergstraße	80	14	14 859	14 853	6
431 000	Landkreis Bergstraße	80.1	10	13 428	13 422	6
431 000	Landkreis Bergstraße	80.2	•	•	•	•
431 000	Landkreis Bergstraße	80.3	•	•	•	•
431 000	Landkreis Bergstraße	81	452	192 645	191 187	1 458
431 000	Landkreis Bergstraße	81.1	148	46 875	46 173	702
431 000	Landkreis Bergstraße	81.2	141	78 757	78 683	74
431 000	Landkreis Bergstraße	81.21	96	62 700	62 680	20
431 000	Landkreis Bergstraße	81.22	26	•	6 647	•
431 000	Landkreis Bergstraße	81.22.1	•	•	•	•
431 000	Landkreis Bergstraße	81.22.9	•	•	•	•
431 000	Landkreis Bergstraße	81.29	19	•	9 357	•
431 000	Landkreis Bergstraße	81.29.1	4	1 537	1 537	0
431 000	Landkreis Bergstraße	81.29.2	3	1 017	1 016	0
431 000	Landkreis Bergstraße	81.29.9	12	•	6 804	•
431 000	Landkreis Bergstraße	81.3	163	67 012	66 330	682
431 000	Landkreis Bergstraße	81.30.1	148	64 479	63 802	677
431 000	Landkreis Bergstraße	81.30.9	15	2 533	2 528	5
431 000	Landkreis Bergstraße	82	127	156 059	141 775	14 284
431 000	Landkreis Bergstraße	82.1	36	4 551	4 547	4
431 000	Landkreis Bergstraße	82.11	24	2 847	2 845	2
431 000	Landkreis Bergstraße	82.19	12	1 704	1 702	2
431 000	Landkreis Bergstraße	82.2	•	•	•	•
431 000	Landkreis Bergstraße	82.3	•	•	•	•
431 000	Landkreis Bergstraße	82.9	78	147 549	133 905	13 644
431 000	Landkreis Bergstraße	82.91	•	•	•	•
431 000	Landkreis Bergstraße	82.91.1	•	•	•	•
431 000	Landkreis Bergstraße	82.91.2	•	•	•	•
431 000	Landkreis Bergstraße	82.92	•	•	•	•
431 000	Landkreis Bergstraße	82.99	72	45 832	45 545	288
431 000	Landkreis Bergstraße	82.99.1	•	•	•	•
431 000	Landkreis Bergstraße	82.99.9	•	•	•	•
431 000	Landkreis Bergstraße	O	—	—	—	—
431 000	Landkreis Bergstraße	P	158	36 607	36 484	123
431 000	Landkreis Bergstraße	85	158	36 607	36 484	123
431 000	Landkreis Bergstraße	85.1	—	—	—	—
431 000	Landkreis Bergstraße	85.2	—	—	—	—
431 000	Landkreis Bergstraße	85.3	9	•	1 558	•
431 000	Landkreis Bergstraße	85.31	—	—	—	—
431 000	Landkreis Bergstraße	85.32	9	•	1 558	•

6. Umsatzsteuerpflichtige und steuerbarer Umsatz in Hessen 2022 nach Verwaltungsbezirken und wirtschaftlicher Gliederung

AGS	Regierungsbezirk Kreisfreie Stadt Landkreis	WZ 2008	Steuer- pflichtige	Steuerbarer Umsatz		
				insgesamt	Lieferungen und Leistungen	Inner- gemein- schaftliche Erwerbe
			Anzahl	1 000 Euro		
431 000 Landkreis Bergstraße		85.4	•	•	•	•
431 000 Landkreis Bergstraße		85.41	•	•	•	•
431 000 Landkreis Bergstraße		85.42	—	—	—	—
431 000 Landkreis Bergstraße		85.42.1	—	—	—	—
431 000 Landkreis Bergstraße		85.42.2	—	—	—	—
431 000 Landkreis Bergstraße		85.42.3	—	—	—	—
431 000 Landkreis Bergstraße		85.42.4	—	—	—	—
431 000 Landkreis Bergstraße		85.5	145	34 576	34 455	122
431 000 Landkreis Bergstraße		85.51	42	3 897	3 871	25
431 000 Landkreis Bergstraße		85.52	11	1 397	1 397	0
431 000 Landkreis Bergstraße		85.53	40	6 848	6 754	95
431 000 Landkreis Bergstraße		85.59	52	22 434	22 433	2
431 000 Landkreis Bergstraße		85.59.1	•	•	•	•
431 000 Landkreis Bergstraße		85.59.2	25	•	17 671	•
431 000 Landkreis Bergstraße		85.59.9	•	•	•	•
431 000 Landkreis Bergstraße		85.6	•	•	•	•
431 000 Landkreis Bergstraße		Q	169	163 459	163 430	29
431 000 Landkreis Bergstraße		86	145	•	128 520	•
431 000 Landkreis Bergstraße		86.1	•	•	•	•
431 000 Landkreis Bergstraße		86.10.1	•	•	•	•
431 000 Landkreis Bergstraße		86.10.2	—	—	—	—
431 000 Landkreis Bergstraße		86.10.3	•	•	•	•
431 000 Landkreis Bergstraße		86.2	•	•	•	•
431 000 Landkreis Bergstraße		86.21	•	•	•	•
431 000 Landkreis Bergstraße		86.22	11	4 847	4 847	0
431 000 Landkreis Bergstraße		86.23	47	41 011	40 981	30
431 000 Landkreis Bergstraße		86.9	77	52 150	52 159	- 9
431 000 Landkreis Bergstraße		86.90.1	•	•	•	•
431 000 Landkreis Bergstraße		86.90.2	20	5 978	5 964	14
431 000 Landkreis Bergstraße		86.90.3	•	•	•	•
431 000 Landkreis Bergstraße		86.90.9	46	43 382	43 406	- 24
431 000 Landkreis Bergstraße		87	•	•	•	•
431 000 Landkreis Bergstraße		87.1	•	•	•	•
431 000 Landkreis Bergstraße		87.2	—	—	—	—
431 000 Landkreis Bergstraße		87.3	—	—	—	—
431 000 Landkreis Bergstraße		87.9	—	—	—	—
431 000 Landkreis Bergstraße		88	•	•	•	•
431 000 Landkreis Bergstraße		88.1	5	3 647	3 647	0
431 000 Landkreis Bergstraße		88.10.1	•	•	•	•
431 000 Landkreis Bergstraße		88.10.2	•	•	•	•
431 000 Landkreis Bergstraße		88.9	•	•	•	•
431 000 Landkreis Bergstraße		88.91	•	•	•	•
431 000 Landkreis Bergstraße		88.99	12	•	779	•
431 000 Landkreis Bergstraße		R	281	56 015	55 754	260
431 000 Landkreis Bergstraße		90	•	•	•	•
431 000 Landkreis Bergstraße		90.01	29	2 334	2 332	2
431 000 Landkreis Bergstraße		90.01.1	—	—	—	—
431 000 Landkreis Bergstraße		90.01.2	4	•	144	•
431 000 Landkreis Bergstraße		90.01.3	—	—	—	—
431 000 Landkreis Bergstraße		90.01.4	25	•	2 188	•
431 000 Landkreis Bergstraße		90.02	•	•	•	•
431 000 Landkreis Bergstraße		90.03	59	4 397	4 387	10
431 000 Landkreis Bergstraße		90.03.1	9	967	960	7
431 000 Landkreis Bergstraße		90.03.2	14	837	836	1

6. Umsatzsteuerpflichtige und steuerbarer Umsatz in Hessen 2022 nach Verwaltungsbezirken und wirtschaftlicher Gliederung

AGS	Regierungsbezirk Kreisfreie Stadt Landkreis	WZ 2008	Steuer- pflichtige	Steuerbarer Umsatz		
				insgesamt	Lieferungen und Leistungen	Inner- gemein- schaftliche Erwerbe
			Anzahl	1 000 Euro		
431 000	Landkreis Bergstraße	90.03.3	11	697	697	0
431 000	Landkreis Bergstraße	90.03.4	—	—	—	—
431 000	Landkreis Bergstraße	90.03.5	25	1 896	1 894	2
431 000	Landkreis Bergstraße	90.04	8	2 549	2 543	6
431 000	Landkreis Bergstraße	90.04.1	•	•	•	•
431 000	Landkreis Bergstraße	90.04.2	—	—	—	—
431 000	Landkreis Bergstraße	90.04.3	•	•	•	•
431 000	Landkreis Bergstraße	91	•	•	•	•
431 000	Landkreis Bergstraße	91.01	—	—	—	—
431 000	Landkreis Bergstraße	91.02	—	—	—	—
431 000	Landkreis Bergstraße	91.03	•	•	•	•
431 000	Landkreis Bergstraße	91.04	•	•	•	•
431 000	Landkreis Bergstraße	92	37	13 119	13 116	3
431 000	Landkreis Bergstraße	92.00.1	•	•	•	•
431 000	Landkreis Bergstraße	92.00.2	•	•	•	•
431 000	Landkreis Bergstraße	92.00.3	4	3 564	3 564	0
431 000	Landkreis Bergstraße	93	137	30 630	30 410	220
431 000	Landkreis Bergstraße	93.1	100	23 682	23 494	188
431 000	Landkreis Bergstraße	93.11	15	13 771	13 669	102
431 000	Landkreis Bergstraße	93.12	59	3 918	3 867	50
431 000	Landkreis Bergstraße	93.13	11	3 562	3 552	10
431 000	Landkreis Bergstraße	93.19	15	2 433	2 406	26
431 000	Landkreis Bergstraße	93.2	37	6 948	6 916	32
431 000	Landkreis Bergstraße	93.21	7	1 457	1 436	21
431 000	Landkreis Bergstraße	93.29	30	5 491	5 480	11
431 000	Landkreis Bergstraße	S	467	65 636	65 335	301
431 000	Landkreis Bergstraße	94	37	17 558	17 546	12
431 000	Landkreis Bergstraße	94.1	•	•	•	•
431 000	Landkreis Bergstraße	94.11	•	•	•	•
431 000	Landkreis Bergstraße	94.12	—	—	—	—
431 000	Landkreis Bergstraße	94.2	—	—	—	—
431 000	Landkreis Bergstraße	94.9	•	•	•	•
431 000	Landkreis Bergstraße	94.91	•	•	•	•
431 000	Landkreis Bergstraße	94.92	—	—	—	—
431 000	Landkreis Bergstraße	94.99	34	16 013	16 001	12
431 000	Landkreis Bergstraße	94.99.1	15	14 078	14 068	10
431 000	Landkreis Bergstraße	94.99.2	•	•	•	•
431 000	Landkreis Bergstraße	94.99.3	•	•	•	•
431 000	Landkreis Bergstraße	94.99.4	—	—	—	—
431 000	Landkreis Bergstraße	94.99.9	12	1 224	1 222	2
431 000	Landkreis Bergstraße	95	30	6 655	6 635	20
431 000	Landkreis Bergstraße	95.1	•	•	•	•
431 000	Landkreis Bergstraße	95.11	•	•	•	•
431 000	Landkreis Bergstraße	95.12	•	•	•	•
431 000	Landkreis Bergstraße	95.2	•	•	•	•
431 000	Landkreis Bergstraße	95.21	•	•	•	•
431 000	Landkreis Bergstraße	95.22	4	1 466	1 466	0
431 000	Landkreis Bergstraße	95.23	5	•	288	•
431 000	Landkreis Bergstraße	95.24	3	•	339	•
431 000	Landkreis Bergstraße	95.25	—	—	—	—
431 000	Landkreis Bergstraße	95.29	15	4 300	4 294	7
431 000	Landkreis Bergstraße	96	400	41 423	41 155	269
431 000	Landkreis Bergstraße	96.01	12	1 899	1 899	1
431 000	Landkreis Bergstraße	96.02	240	23 510	23 336	174

6. Umsatzsteuerpflichtige und steuerbarer Umsatz in Hessen 2022 nach Verwaltungsbezirken und wirtschaftlicher Gliederung

AGS	Regierungsbezirk Kreisfreie Stadt Landkreis	WZ 2008	Steuerpflichtige	Steuerbarer Umsatz		
				insgesamt	Lieferungen und Leistungen	Innergemeinschaftliche Erwerbe
			Anzahl	1 000 Euro		
431 000	Landkreis Bergstraße	96.02.1	181	19 168	19 111	57
431 000	Landkreis Bergstraße	96.02.2	59	4 342	4 225	117
431 000	Landkreis Bergstraße	96.03	21	7 453	7 440	13
431 000	Landkreis Bergstraße	96.03.1	21	7 453	7 440	13
431 000	Landkreis Bergstraße	96.03.2	—	—	—	—
431 000	Landkreis Bergstraße	96.04	10	667	660	7
431 000	Landkreis Bergstraße	96.09	117	7 895	7 820	75
432 000	Landkreis Darmstadt-Dieburg	A - S	10 689	26 387 846	20 019 872	6 367 974
432 000	Landkreis Darmstadt-Dieburg	A	262	201 071	193 429	7 642
432 000	Landkreis Darmstadt-Dieburg	01	242	194 288	186 676	7 612
432 000	Landkreis Darmstadt-Dieburg	01.1	49	62 035	60 465	1 569
432 000	Landkreis Darmstadt-Dieburg	01.11	29	15 738	15 281	457
432 000	Landkreis Darmstadt-Dieburg	01.12	—	—	—	—
432 000	Landkreis Darmstadt-Dieburg	01.13	15	41 959	41 070	889
432 000	Landkreis Darmstadt-Dieburg	01.13.1	•	•	•	•
432 000	Landkreis Darmstadt-Dieburg	01.13.2	•	•	•	•
432 000	Landkreis Darmstadt-Dieburg	01.14	—	—	—	—
432 000	Landkreis Darmstadt-Dieburg	01.15	—	—	—	—
432 000	Landkreis Darmstadt-Dieburg	01.16	—	—	—	—
432 000	Landkreis Darmstadt-Dieburg	01.19	5	4 338	4 114	223
432 000	Landkreis Darmstadt-Dieburg	01.19.1	•	•	•	•
432 000	Landkreis Darmstadt-Dieburg	01.19.2	•	•	•	•
432 000	Landkreis Darmstadt-Dieburg	01.19.9	•	•	•	•
432 000	Landkreis Darmstadt-Dieburg	01.2	•	•	•	•
432 000	Landkreis Darmstadt-Dieburg	01.21	5	1 560	1 560	0
432 000	Landkreis Darmstadt-Dieburg	01.22	—	—	—	—
432 000	Landkreis Darmstadt-Dieburg	01.23	—	—	—	—
432 000	Landkreis Darmstadt-Dieburg	01.24	•	•	•	•
432 000	Landkreis Darmstadt-Dieburg	01.25	•	•	•	•
432 000	Landkreis Darmstadt-Dieburg	01.25.1	•	•	•	•
432 000	Landkreis Darmstadt-Dieburg	01.25.9	3	209	169	40
432 000	Landkreis Darmstadt-Dieburg	01.26	—	—	—	—
432 000	Landkreis Darmstadt-Dieburg	01.27	—	—	—	—
432 000	Landkreis Darmstadt-Dieburg	01.28	•	•	•	•
432 000	Landkreis Darmstadt-Dieburg	01.29	•	•	•	•
432 000	Landkreis Darmstadt-Dieburg	01.3	9	8 192	7 331	862
432 000	Landkreis Darmstadt-Dieburg	01.30.1	•	•	•	•
432 000	Landkreis Darmstadt-Dieburg	01.30.2	•	•	•	•
432 000	Landkreis Darmstadt-Dieburg	01.4	31	61 173	56 843	4 330
432 000	Landkreis Darmstadt-Dieburg	01.41	•	•	•	•
432 000	Landkreis Darmstadt-Dieburg	01.42	•	•	•	•
432 000	Landkreis Darmstadt-Dieburg	01.43	7	7 700	7 358	341
432 000	Landkreis Darmstadt-Dieburg	01.44	—	—	—	—
432 000	Landkreis Darmstadt-Dieburg	01.45	•	•	•	•
432 000	Landkreis Darmstadt-Dieburg	01.46	•	•	•	•
432 000	Landkreis Darmstadt-Dieburg	01.47	6	44 975	41 050	3 925
432 000	Landkreis Darmstadt-Dieburg	01.49	11	2 801	2 738	63
432 000	Landkreis Darmstadt-Dieburg	01.5	92	44 148	43 592	556
432 000	Landkreis Darmstadt-Dieburg	01.6	46	11 231	11 228	3
432 000	Landkreis Darmstadt-Dieburg	01.61	19	6 054	6 052	2
432 000	Landkreis Darmstadt-Dieburg	01.62	•	•	•	•
432 000	Landkreis Darmstadt-Dieburg	01.63	—	—	—	—
432 000	Landkreis Darmstadt-Dieburg	01.64	•	•	•	•
432 000	Landkreis Darmstadt-Dieburg	01.7	•	•	•	•

6. Umsatzsteuerpflichtige und steuerbarer Umsatz in Hessen 2022 nach Verwaltungsbezirken und wirtschaftlicher Gliederung

AGS	Regierungsbezirk Kreisfreie Stadt Landkreis	WZ 2008	Steuer- pflichtige	Steuerbarer Umsatz		
				insgesamt	Lieferungen und Leistungen	Inner- gemein- schaftliche Erwerbe
			Anzahl	1 000 Euro		
432 000	Landkreis Darmstadt-Dieburg	02	20	6 783	6 753	30
432 000	Landkreis Darmstadt-Dieburg	02.1	•	•	•	•
432 000	Landkreis Darmstadt-Dieburg	02.2	•	•	•	•
432 000	Landkreis Darmstadt-Dieburg	02.3	—	—	—	—
432 000	Landkreis Darmstadt-Dieburg	02.4	13	3 541	3 532	10
432 000	Landkreis Darmstadt-Dieburg	03	—	—	—	—
432 000	Landkreis Darmstadt-Dieburg	03.1	—	—	—	—
432 000	Landkreis Darmstadt-Dieburg	03.11	—	—	—	—
432 000	Landkreis Darmstadt-Dieburg	03.12	—	—	—	—
432 000	Landkreis Darmstadt-Dieburg	03.2	—	—	—	—
432 000	Landkreis Darmstadt-Dieburg	03.21	—	—	—	—
432 000	Landkreis Darmstadt-Dieburg	03.22	—	—	—	—
432 000	Landkreis Darmstadt-Dieburg	B	•	•	•	•
432 000	Landkreis Darmstadt-Dieburg	05	—	—	—	—
432 000	Landkreis Darmstadt-Dieburg	05.1	—	—	—	—
432 000	Landkreis Darmstadt-Dieburg	05.2	—	—	—	—
432 000	Landkreis Darmstadt-Dieburg	06	—	—	—	—
432 000	Landkreis Darmstadt-Dieburg	06.1	—	—	—	—
432 000	Landkreis Darmstadt-Dieburg	06.2	—	—	—	—
432 000	Landkreis Darmstadt-Dieburg	07	—	—	—	—
432 000	Landkreis Darmstadt-Dieburg	07.1	—	—	—	—
432 000	Landkreis Darmstadt-Dieburg	07.2	—	—	—	—
432 000	Landkreis Darmstadt-Dieburg	07.21	—	—	—	—
432 000	Landkreis Darmstadt-Dieburg	07.29	—	—	—	—
432 000	Landkreis Darmstadt-Dieburg	08	•	•	•	•
432 000	Landkreis Darmstadt-Dieburg	08.1	•	•	•	•
432 000	Landkreis Darmstadt-Dieburg	08.11	—	—	—	—
432 000	Landkreis Darmstadt-Dieburg	08.12	•	•	•	•
432 000	Landkreis Darmstadt-Dieburg	08.9	—	—	—	—
432 000	Landkreis Darmstadt-Dieburg	08.91	—	—	—	—
432 000	Landkreis Darmstadt-Dieburg	08.92	—	—	—	—
432 000	Landkreis Darmstadt-Dieburg	08.93	—	—	—	—
432 000	Landkreis Darmstadt-Dieburg	08.99	—	—	—	—
432 000	Landkreis Darmstadt-Dieburg	09	•	•	•	•
432 000	Landkreis Darmstadt-Dieburg	09.1	•	•	•	•
432 000	Landkreis Darmstadt-Dieburg	09.9	—	—	—	—
432 000	Landkreis Darmstadt-Dieburg	C	767	4 032 196	3 508 963	523 232
432 000	Landkreis Darmstadt-Dieburg	10	82	66 018	64 548	1 470
432 000	Landkreis Darmstadt-Dieburg	10.1	31	25 623	24 630	993
432 000	Landkreis Darmstadt-Dieburg	10.11	—	—	—	—
432 000	Landkreis Darmstadt-Dieburg	10.12	—	—	—	—
432 000	Landkreis Darmstadt-Dieburg	10.13	31	25 623	24 630	993
432 000	Landkreis Darmstadt-Dieburg	10.2	—	—	—	—
432 000	Landkreis Darmstadt-Dieburg	10.3	—	—	—	—
432 000	Landkreis Darmstadt-Dieburg	10.31	—	—	—	—
432 000	Landkreis Darmstadt-Dieburg	10.32	—	—	—	—
432 000	Landkreis Darmstadt-Dieburg	10.39	—	—	—	—
432 000	Landkreis Darmstadt-Dieburg	10.4	—	—	—	—
432 000	Landkreis Darmstadt-Dieburg	10.41	—	—	—	—
432 000	Landkreis Darmstadt-Dieburg	10.42	—	—	—	—
432 000	Landkreis Darmstadt-Dieburg	10.5	•	•	•	•
432 000	Landkreis Darmstadt-Dieburg	10.51	—	—	—	—
432 000	Landkreis Darmstadt-Dieburg	10.52	•	•	•	•
432 000	Landkreis Darmstadt-Dieburg	10.6	•	•	•	•

6. Umsatzsteuerpflichtige und steuerbarer Umsatz in Hessen 2022 nach Verwaltungsbezirken und wirtschaftlicher Gliederung

AGS	Regierungsbezirk Kreisfreie Stadt Landkreis	WZ 2008	Steuer- pflichtige	Steuerbarer Umsatz		
				insgesamt	Lieferungen und Leistungen	Inner- gemein- schaftliche Erwerbe
			Anzahl	1 000 Euro		
432 000	Landkreis Darmstadt-Dieburg	10.61	•	•	•	•
432 000	Landkreis Darmstadt-Dieburg	10.62	—	—	—	—
432 000	Landkreis Darmstadt-Dieburg	10.7	32	27 015	26 968	47
432 000	Landkreis Darmstadt-Dieburg	10.71	32	27 015	26 968	47
432 000	Landkreis Darmstadt-Dieburg	10.72	—	—	—	—
432 000	Landkreis Darmstadt-Dieburg	10.73	—	—	—	—
432 000	Landkreis Darmstadt-Dieburg	10.8	13	3 253	3 177	76
432 000	Landkreis Darmstadt-Dieburg	10.81	—	—	—	—
432 000	Landkreis Darmstadt-Dieburg	10.82	3	409	396	13
432 000	Landkreis Darmstadt-Dieburg	10.83	•	•	•	•
432 000	Landkreis Darmstadt-Dieburg	10.84	•	•	•	•
432 000	Landkreis Darmstadt-Dieburg	10.85	—	—	—	—
432 000	Landkreis Darmstadt-Dieburg	10.86	•	•	•	•
432 000	Landkreis Darmstadt-Dieburg	10.89	6	1 546	1 538	7
432 000	Landkreis Darmstadt-Dieburg	10.9	•	•	•	•
432 000	Landkreis Darmstadt-Dieburg	10.91	•	•	•	•
432 000	Landkreis Darmstadt-Dieburg	10.92	—	—	—	—
432 000	Landkreis Darmstadt-Dieburg	11	11	32 560	31 817	743
432 000	Landkreis Darmstadt-Dieburg	11.01	5	584	581	3
432 000	Landkreis Darmstadt-Dieburg	11.02	•	•	•	•
432 000	Landkreis Darmstadt-Dieburg	11.03	—	—	—	—
432 000	Landkreis Darmstadt-Dieburg	11.04	—	—	—	—
432 000	Landkreis Darmstadt-Dieburg	11.05	•	•	•	•
432 000	Landkreis Darmstadt-Dieburg	11.06	•	•	•	•
432 000	Landkreis Darmstadt-Dieburg	11.07	•	•	•	•
432 000	Landkreis Darmstadt-Dieburg	12	—	—	—	—
432 000	Landkreis Darmstadt-Dieburg	13	15	85 263	78 505	6 759
432 000	Landkreis Darmstadt-Dieburg	13.1	—	—	—	—
432 000	Landkreis Darmstadt-Dieburg	13.2	•	•	•	•
432 000	Landkreis Darmstadt-Dieburg	13.3	6	4 082	3 965	117
432 000	Landkreis Darmstadt-Dieburg	13.9	•	•	•	•
432 000	Landkreis Darmstadt-Dieburg	13.91	•	•	•	•
432 000	Landkreis Darmstadt-Dieburg	13.92	—	—	—	—
432 000	Landkreis Darmstadt-Dieburg	13.93	•	•	•	•
432 000	Landkreis Darmstadt-Dieburg	13.94	—	—	—	—
432 000	Landkreis Darmstadt-Dieburg	13.95	—	—	—	—
432 000	Landkreis Darmstadt-Dieburg	13.96	4	•	570	•
432 000	Landkreis Darmstadt-Dieburg	13.99	—	—	—	—
432 000	Landkreis Darmstadt-Dieburg	14	7	792	659	133
432 000	Landkreis Darmstadt-Dieburg	14.1	7	792	659	133
432 000	Landkreis Darmstadt-Dieburg	14.11	•	•	•	•
432 000	Landkreis Darmstadt-Dieburg	14.12	—	—	—	—
432 000	Landkreis Darmstadt-Dieburg	14.13	•	•	•	•
432 000	Landkreis Darmstadt-Dieburg	14.14	—	—	—	—
432 000	Landkreis Darmstadt-Dieburg	14.19	3	•	121	•
432 000	Landkreis Darmstadt-Dieburg	14.2	—	—	—	—
432 000	Landkreis Darmstadt-Dieburg	14.3	—	—	—	—
432 000	Landkreis Darmstadt-Dieburg	14.31	—	—	—	—
432 000	Landkreis Darmstadt-Dieburg	14.39	—	—	—	—
432 000	Landkreis Darmstadt-Dieburg	15	6	2 850	2 552	298
432 000	Landkreis Darmstadt-Dieburg	15.1	6	2 850	2 552	298
432 000	Landkreis Darmstadt-Dieburg	15.11	—	—	—	—
432 000	Landkreis Darmstadt-Dieburg	15.12	6	2 850	2 552	298
432 000	Landkreis Darmstadt-Dieburg	15.2	—	—	—	—

6. Umsatzsteuerpflichtige und steuerbarer Umsatz in Hessen 2022 nach Verwaltungsbezirken und wirtschaftlicher Gliederung

AGS	Regierungsbezirk Kreisfreie Stadt Landkreis	WZ 2008	Steuer- pflichtige	Steuerbarer Umsatz		
				insgesamt	Lieferungen und Leistungen	Inner- gemein- schaftliche Erwerbe
			Anzahl	1 000 Euro		
432 000	Landkreis Darmstadt-Dieburg	16	36	26 870	26 108	762
432 000	Landkreis Darmstadt-Dieburg	16.1	5	7 916	7 691	225
432 000	Landkreis Darmstadt-Dieburg	16.2	31	18 954	18 418	536
432 000	Landkreis Darmstadt-Dieburg	16.21
432 000	Landkreis Darmstadt-Dieburg	16.22	—	—	—	—
432 000	Landkreis Darmstadt-Dieburg	16.23	25	16 870	16 349	522
432 000	Landkreis Darmstadt-Dieburg	16.24
432 000	Landkreis Darmstadt-Dieburg	16.29
432 000	Landkreis Darmstadt-Dieburg	17	6	9 718	7 980	1 738
432 000	Landkreis Darmstadt-Dieburg	17.1
432 000	Landkreis Darmstadt-Dieburg	17.11	—	—	—	—
432 000	Landkreis Darmstadt-Dieburg	17.12
432 000	Landkreis Darmstadt-Dieburg	17.2
432 000	Landkreis Darmstadt-Dieburg	17.21
432 000	Landkreis Darmstadt-Dieburg	17.22	—	—	—	—
432 000	Landkreis Darmstadt-Dieburg	17.23
432 000	Landkreis Darmstadt-Dieburg	17.24	—	—	—	—
432 000	Landkreis Darmstadt-Dieburg	17.29
432 000	Landkreis Darmstadt-Dieburg	18	44	26 288	25 896	392
432 000	Landkreis Darmstadt-Dieburg	18.1	44	26 288	25 896	392
432 000	Landkreis Darmstadt-Dieburg	18.11	4	2 904	2 891	13
432 000	Landkreis Darmstadt-Dieburg	18.12	27	20 949	20 573	376
432 000	Landkreis Darmstadt-Dieburg	18.13	9	.	1 409	.
432 000	Landkreis Darmstadt-Dieburg	18.14	4	.	1 023	.
432 000	Landkreis Darmstadt-Dieburg	18.2	—	—	—	—
432 000	Landkreis Darmstadt-Dieburg	19
432 000	Landkreis Darmstadt-Dieburg	19.1	—	—	—	—
432 000	Landkreis Darmstadt-Dieburg	19.2
432 000	Landkreis Darmstadt-Dieburg	20	22	1 463 556	1 241 173	222 383
432 000	Landkreis Darmstadt-Dieburg	20.1
432 000	Landkreis Darmstadt-Dieburg	20.11	—	—	—	—
432 000	Landkreis Darmstadt-Dieburg	20.12	—	—	—	—
432 000	Landkreis Darmstadt-Dieburg	20.13
432 000	Landkreis Darmstadt-Dieburg	20.14	—	—	—	—
432 000	Landkreis Darmstadt-Dieburg	20.15	—	—	—	—
432 000	Landkreis Darmstadt-Dieburg	20.16
432 000	Landkreis Darmstadt-Dieburg	20.17	—	—	—	—
432 000	Landkreis Darmstadt-Dieburg	20.2	—	—	—	—
432 000	Landkreis Darmstadt-Dieburg	20.3
432 000	Landkreis Darmstadt-Dieburg	20.4	8	7 402	7 329	74
432 000	Landkreis Darmstadt-Dieburg	20.41
432 000	Landkreis Darmstadt-Dieburg	20.42
432 000	Landkreis Darmstadt-Dieburg	20.5	6	154 415	145 632	8 783
432 000	Landkreis Darmstadt-Dieburg	20.51	—	—	—	—
432 000	Landkreis Darmstadt-Dieburg	20.52	—	—	—	—
432 000	Landkreis Darmstadt-Dieburg	20.53	—	—	—	—
432 000	Landkreis Darmstadt-Dieburg	20.59	6	154 415	145 632	8 783
432 000	Landkreis Darmstadt-Dieburg	20.6	—	—	—	—
432 000	Landkreis Darmstadt-Dieburg	21
432 000	Landkreis Darmstadt-Dieburg	21.1	—	—	—	—
432 000	Landkreis Darmstadt-Dieburg	21.2
432 000	Landkreis Darmstadt-Dieburg	22	26	293 328	247 769	45 559
432 000	Landkreis Darmstadt-Dieburg	22.1
432 000	Landkreis Darmstadt-Dieburg	22.11

6. Umsatzsteuerpflichtige und steuerbarer Umsatz in Hessen 2022 nach Verwaltungsbezirken und wirtschaftlicher Gliederung

AGS	Regierungsbezirk Kreisfreie Stadt Landkreis	WZ 2008	Steuerpflichtige	Steuerbarer Umsatz		
				insgesamt	Lieferungen und Leistungen	Innergemeinschaftliche Erwerbe
			Anzahl	1 000 Euro		
432 000	Landkreis Darmstadt-Dieburg	22.19	•	•	•	•
432 000	Landkreis Darmstadt-Dieburg	22.2	•	•	•	•
432 000	Landkreis Darmstadt-Dieburg	22.21	•	•	•	•
432 000	Landkreis Darmstadt-Dieburg	22.22	•	•	•	•
432 000	Landkreis Darmstadt-Dieburg	22.23	6	12 336	11 609	727
432 000	Landkreis Darmstadt-Dieburg	22.29	14	115 981	100 670	15 312
432 000	Landkreis Darmstadt-Dieburg	23	23	23 375	22 892	484
432 000	Landkreis Darmstadt-Dieburg	23.1	•	•	•	•
432 000	Landkreis Darmstadt-Dieburg	23.11	—	—	—	—
432 000	Landkreis Darmstadt-Dieburg	23.12	•	•	•	•
432 000	Landkreis Darmstadt-Dieburg	23.13	—	—	—	—
432 000	Landkreis Darmstadt-Dieburg	23.14	—	—	—	—
432 000	Landkreis Darmstadt-Dieburg	23.19	•	•	•	•
432 000	Landkreis Darmstadt-Dieburg	23.2	—	—	—	—
432 000	Landkreis Darmstadt-Dieburg	23.3	•	•	•	•
432 000	Landkreis Darmstadt-Dieburg	23.31	•	•	•	•
432 000	Landkreis Darmstadt-Dieburg	23.32	•	•	•	•
432 000	Landkreis Darmstadt-Dieburg	23.4	•	•	•	•
432 000	Landkreis Darmstadt-Dieburg	23.41	•	•	•	•
432 000	Landkreis Darmstadt-Dieburg	23.42	—	—	—	—
432 000	Landkreis Darmstadt-Dieburg	23.43	—	—	—	—
432 000	Landkreis Darmstadt-Dieburg	23.44	—	—	—	—
432 000	Landkreis Darmstadt-Dieburg	23.49	—	—	—	—
432 000	Landkreis Darmstadt-Dieburg	23.5	—	—	—	—
432 000	Landkreis Darmstadt-Dieburg	23.51	—	—	—	—
432 000	Landkreis Darmstadt-Dieburg	23.52	—	—	—	—
432 000	Landkreis Darmstadt-Dieburg	23.6	•	•	•	•
432 000	Landkreis Darmstadt-Dieburg	23.61	•	•	•	•
432 000	Landkreis Darmstadt-Dieburg	23.62	—	—	—	—
432 000	Landkreis Darmstadt-Dieburg	23.63	—	—	—	—
432 000	Landkreis Darmstadt-Dieburg	23.64	•	•	•	•
432 000	Landkreis Darmstadt-Dieburg	23.65	—	—	—	—
432 000	Landkreis Darmstadt-Dieburg	23.69	—	—	—	—
432 000	Landkreis Darmstadt-Dieburg	23.7	•	•	•	•
432 000	Landkreis Darmstadt-Dieburg	23.9	—	—	—	—
432 000	Landkreis Darmstadt-Dieburg	23.91	—	—	—	—
432 000	Landkreis Darmstadt-Dieburg	23.99	—	—	—	—
432 000	Landkreis Darmstadt-Dieburg	24	7	13 042	12 542	499
432 000	Landkreis Darmstadt-Dieburg	24.1	•	•	•	•
432 000	Landkreis Darmstadt-Dieburg	24.2	3	10 932	10 432	499
432 000	Landkreis Darmstadt-Dieburg	24.3	—	—	—	—
432 000	Landkreis Darmstadt-Dieburg	24.31	—	—	—	—
432 000	Landkreis Darmstadt-Dieburg	24.32	—	—	—	—
432 000	Landkreis Darmstadt-Dieburg	24.33	—	—	—	—
432 000	Landkreis Darmstadt-Dieburg	24.34	—	—	—	—
432 000	Landkreis Darmstadt-Dieburg	24.4	•	•	•	•
432 000	Landkreis Darmstadt-Dieburg	24.41	—	—	—	—
432 000	Landkreis Darmstadt-Dieburg	24.42	—	—	—	—
432 000	Landkreis Darmstadt-Dieburg	24.43	—	—	—	—
432 000	Landkreis Darmstadt-Dieburg	24.44	•	•	•	•
432 000	Landkreis Darmstadt-Dieburg	24.45	—	—	—	—
432 000	Landkreis Darmstadt-Dieburg	24.46	—	—	—	—
432 000	Landkreis Darmstadt-Dieburg	24.5	•	•	•	•
432 000	Landkreis Darmstadt-Dieburg	24.51	—	—	—	—

6. Umsatzsteuerpflichtige und steuerbarer Umsatz in Hessen 2022 nach Verwaltungsbezirken und wirtschaftlicher Gliederung

AGS	Regierungsbezirk Kreisfreie Stadt Landkreis	WZ 2008	Steuer- pflichtige	Steuerbarer Umsatz		
				insgesamt	Lieferungen und Leistungen	Inner- gemein- schaftliche Erwerbe
			Anzahl	1 000 Euro		
432 000	Landkreis Darmstadt-Dieburg	24.52	—	—	—	—
432 000	Landkreis Darmstadt-Dieburg	24.53	•	•	•	•
432 000	Landkreis Darmstadt-Dieburg	24.54	—	—	—	—
432 000	Landkreis Darmstadt-Dieburg	25	154	412 207	369 431	42 776
432 000	Landkreis Darmstadt-Dieburg	25.1	35	201 701	168 466	33 235
432 000	Landkreis Darmstadt-Dieburg	25.11	•	•	•	•
432 000	Landkreis Darmstadt-Dieburg	25.12	•	•	•	•
432 000	Landkreis Darmstadt-Dieburg	25.2	•	•	•	•
432 000	Landkreis Darmstadt-Dieburg	25.21	•	•	•	•
432 000	Landkreis Darmstadt-Dieburg	25.29	•	•	•	•
432 000	Landkreis Darmstadt-Dieburg	25.3	—	—	—	—
432 000	Landkreis Darmstadt-Dieburg	25.4	—	—	—	—
432 000	Landkreis Darmstadt-Dieburg	25.5	•	•	•	•
432 000	Landkreis Darmstadt-Dieburg	25.6	88	89 512	87 651	1 861
432 000	Landkreis Darmstadt-Dieburg	25.61	21	34 752	34 329	423
432 000	Landkreis Darmstadt-Dieburg	25.62	67	54 760	53 322	1 438
432 000	Landkreis Darmstadt-Dieburg	25.7	20	65 245	60 145	5 099
432 000	Landkreis Darmstadt-Dieburg	25.71	•	•	•	•
432 000	Landkreis Darmstadt-Dieburg	25.72	•	•	•	•
432 000	Landkreis Darmstadt-Dieburg	25.73	15	51 243	47 379	3 863
432 000	Landkreis Darmstadt-Dieburg	25.73.1	4	6 347	4 537	1 810
432 000	Landkreis Darmstadt-Dieburg	25.73.2	—	—	—	—
432 000	Landkreis Darmstadt-Dieburg	25.73.3	6	4 097	3 957	140
432 000	Landkreis Darmstadt-Dieburg	25.73.4	—	—	—	—
432 000	Landkreis Darmstadt-Dieburg	25.73.5	5	40 799	38 885	1 914
432 000	Landkreis Darmstadt-Dieburg	25.9	6	18 179	16 981	1 198
432 000	Landkreis Darmstadt-Dieburg	25.91	—	—	—	—
432 000	Landkreis Darmstadt-Dieburg	25.92	—	—	—	—
432 000	Landkreis Darmstadt-Dieburg	25.93	•	•	•	•
432 000	Landkreis Darmstadt-Dieburg	25.94	—	—	—	—
432 000	Landkreis Darmstadt-Dieburg	25.99	•	•	•	•
432 000	Landkreis Darmstadt-Dieburg	26	71	253 350	243 276	10 074
432 000	Landkreis Darmstadt-Dieburg	26.1	13	22 235	20 744	1 491
432 000	Landkreis Darmstadt-Dieburg	26.11	•	•	•	•
432 000	Landkreis Darmstadt-Dieburg	26.11.1	•	•	•	•
432 000	Landkreis Darmstadt-Dieburg	26.11.9	11	11 572	10 823	749
432 000	Landkreis Darmstadt-Dieburg	26.12	•	•	•	•
432 000	Landkreis Darmstadt-Dieburg	26.2	19	140 483	134 118	6 365
432 000	Landkreis Darmstadt-Dieburg	26.3	9	12 638	12 354	284
432 000	Landkreis Darmstadt-Dieburg	26.4	•	•	•	•
432 000	Landkreis Darmstadt-Dieburg	26.5	22	69 892	68 319	1 573
432 000	Landkreis Darmstadt-Dieburg	26.51	•	•	•	•
432 000	Landkreis Darmstadt-Dieburg	26.51.1	18	50 181	49 511	670
432 000	Landkreis Darmstadt-Dieburg	26.51.2	•	•	•	•
432 000	Landkreis Darmstadt-Dieburg	26.51.3	•	•	•	•
432 000	Landkreis Darmstadt-Dieburg	26.52	•	•	•	•
432 000	Landkreis Darmstadt-Dieburg	26.6	•	•	•	•
432 000	Landkreis Darmstadt-Dieburg	26.7	•	•	•	•
432 000	Landkreis Darmstadt-Dieburg	26.8	—	—	—	—
432 000	Landkreis Darmstadt-Dieburg	27	21	35 393	33 517	1 876
432 000	Landkreis Darmstadt-Dieburg	27.1	6	12 604	12 558	46
432 000	Landkreis Darmstadt-Dieburg	27.11	•	•	•	•
432 000	Landkreis Darmstadt-Dieburg	27.12	•	•	•	•
432 000	Landkreis Darmstadt-Dieburg	27.2	•	•	•	•

6. Umsatzsteuerpflichtige und steuerbarer Umsatz in Hessen 2022 nach Verwaltungsbezirken und wirtschaftlicher Gliederung

AGS	Regierungsbezirk Kreisfreie Stadt Landkreis	WZ 2008	Steuerpflichtige	Steuerbarer Umsatz		
				insgesamt	Lieferungen und Leistungen	Innergemeinschaftliche Erwerbe
			Anzahl	1 000 Euro		
432 000	Landkreis Darmstadt-Dieburg	27.3	•	•	•	•
432 000	Landkreis Darmstadt-Dieburg	27.31	—	—	—	—
432 000	Landkreis Darmstadt-Dieburg	27.32	•	•	•	•
432 000	Landkreis Darmstadt-Dieburg	27.33	•	•	•	•
432 000	Landkreis Darmstadt-Dieburg	27.4	•	•	•	•
432 000	Landkreis Darmstadt-Dieburg	27.5	—	—	—	—
432 000	Landkreis Darmstadt-Dieburg	27.51	—	—	—	—
432 000	Landkreis Darmstadt-Dieburg	27.52	—	—	—	—
432 000	Landkreis Darmstadt-Dieburg	27.9	11	14 210	13 734	476
432 000	Landkreis Darmstadt-Dieburg	28	65	235 426	220 849	14 577
432 000	Landkreis Darmstadt-Dieburg	28.1	11	52 663	48 379	4 285
432 000	Landkreis Darmstadt-Dieburg	28.11	—	—	—	—
432 000	Landkreis Darmstadt-Dieburg	28.12	•	•	•	•
432 000	Landkreis Darmstadt-Dieburg	28.13	3	•	3 275	•
432 000	Landkreis Darmstadt-Dieburg	28.14	•	•	•	•
432 000	Landkreis Darmstadt-Dieburg	28.15	3	20 933	17 560	3 373
432 000	Landkreis Darmstadt-Dieburg	28.2	17	66 239	62 781	3 457
432 000	Landkreis Darmstadt-Dieburg	28.21	—	—	—	—
432 000	Landkreis Darmstadt-Dieburg	28.21.1	—	—	—	—
432 000	Landkreis Darmstadt-Dieburg	28.21.9	—	—	—	—
432 000	Landkreis Darmstadt-Dieburg	28.22	•	•	•	•
432 000	Landkreis Darmstadt-Dieburg	28.23	—	—	—	—
432 000	Landkreis Darmstadt-Dieburg	28.24	4	1 042	1 042	0
432 000	Landkreis Darmstadt-Dieburg	28.25	•	•	•	•
432 000	Landkreis Darmstadt-Dieburg	28.29	9	64 395	60 938	3 457
432 000	Landkreis Darmstadt-Dieburg	28.3	•	•	•	•
432 000	Landkreis Darmstadt-Dieburg	28.4	•	•	•	•
432 000	Landkreis Darmstadt-Dieburg	28.41	•	•	•	•
432 000	Landkreis Darmstadt-Dieburg	28.49	•	•	•	•
432 000	Landkreis Darmstadt-Dieburg	28.9	28	51 068	45 751	5 317
432 000	Landkreis Darmstadt-Dieburg	28.91	—	—	—	—
432 000	Landkreis Darmstadt-Dieburg	28.92	•	•	•	•
432 000	Landkreis Darmstadt-Dieburg	28.92.1	—	—	—	—
432 000	Landkreis Darmstadt-Dieburg	28.92.2	•	•	•	•
432 000	Landkreis Darmstadt-Dieburg	28.93	•	•	•	•
432 000	Landkreis Darmstadt-Dieburg	28.94	—	—	—	—
432 000	Landkreis Darmstadt-Dieburg	28.95	•	•	•	•
432 000	Landkreis Darmstadt-Dieburg	28.96	•	•	•	•
432 000	Landkreis Darmstadt-Dieburg	28.99	21	36 117	31 485	4 631
432 000	Landkreis Darmstadt-Dieburg	29	•	•	•	•
432 000	Landkreis Darmstadt-Dieburg	29.1	•	•	•	•
432 000	Landkreis Darmstadt-Dieburg	29.10.1	•	•	•	•
432 000	Landkreis Darmstadt-Dieburg	29.10.2	—	—	—	—
432 000	Landkreis Darmstadt-Dieburg	29.2	5	4 304	4 299	5
432 000	Landkreis Darmstadt-Dieburg	29.3	•	•	•	•
432 000	Landkreis Darmstadt-Dieburg	29.31	—	—	—	—
432 000	Landkreis Darmstadt-Dieburg	29.32	•	•	•	•
432 000	Landkreis Darmstadt-Dieburg	30	•	•	•	•
432 000	Landkreis Darmstadt-Dieburg	30.1	—	—	—	—
432 000	Landkreis Darmstadt-Dieburg	30.11	—	—	—	—
432 000	Landkreis Darmstadt-Dieburg	30.12	—	—	—	—
432 000	Landkreis Darmstadt-Dieburg	30.2	—	—	—	—
432 000	Landkreis Darmstadt-Dieburg	30.20.1	—	—	—	—
432 000	Landkreis Darmstadt-Dieburg	30.20.2	—	—	—	—

6. Umsatzsteuerpflichtige und steuerbarer Umsatz in Hessen 2022 nach Verwaltungsbezirken und wirtschaftlicher Gliederung

AGS	Regierungsbezirk Kreisfreie Stadt Landkreis	WZ 2008	Steuer- pflichtige	Steuerbarer Umsatz		
				insgesamt	Lieferungen und Leistungen	Inner- gemein- schaftliche Erwerbe
			Anzahl	1 000 Euro		
432 000	Landkreis Darmstadt-Dieburg	30.3	•	•	•	•
432 000	Landkreis Darmstadt-Dieburg	30.4	—	—	—	—
432 000	Landkreis Darmstadt-Dieburg	30.9	•	•	•	•
432 000	Landkreis Darmstadt-Dieburg	30.91	•	•	•	•
432 000	Landkreis Darmstadt-Dieburg	30.92	•	•	•	•
432 000	Landkreis Darmstadt-Dieburg	30.99	—	—	—	—
432 000	Landkreis Darmstadt-Dieburg	31	29	17 873	17 370	504
432 000	Landkreis Darmstadt-Dieburg	31.01	•	•	•	•
432 000	Landkreis Darmstadt-Dieburg	31.02	•	•	•	•
432 000	Landkreis Darmstadt-Dieburg	31.03	—	—	—	—
432 000	Landkreis Darmstadt-Dieburg	31.09	21	11 366	10 963	403
432 000	Landkreis Darmstadt-Dieburg	31.09.1	•	•	•	•
432 000	Landkreis Darmstadt-Dieburg	31.09.9	•	•	•	•
432 000	Landkreis Darmstadt-Dieburg	32	74	139 470	137 377	2 093
432 000	Landkreis Darmstadt-Dieburg	32.1	14	2 750	2 739	11
432 000	Landkreis Darmstadt-Dieburg	32.11	—	—	—	—
432 000	Landkreis Darmstadt-Dieburg	32.12	•	•	•	•
432 000	Landkreis Darmstadt-Dieburg	32.13	•	•	•	•
432 000	Landkreis Darmstadt-Dieburg	32.2	•	•	•	•
432 000	Landkreis Darmstadt-Dieburg	32.3	3	1 552	1 159	392
432 000	Landkreis Darmstadt-Dieburg	32.4	5	6 034	5 923	111
432 000	Landkreis Darmstadt-Dieburg	32.5	37	102 406	102 016	390
432 000	Landkreis Darmstadt-Dieburg	32.50.1	8	32 269	32 148	122
432 000	Landkreis Darmstadt-Dieburg	32.50.2	9	57 537	57 303	234
432 000	Landkreis Darmstadt-Dieburg	32.50.3	20	12 600	12 565	35
432 000	Landkreis Darmstadt-Dieburg	32.9	•	•	•	•
432 000	Landkreis Darmstadt-Dieburg	32.91	—	—	—	—
432 000	Landkreis Darmstadt-Dieburg	32.99	•	•	•	•
432 000	Landkreis Darmstadt-Dieburg	33	52	199 163	196 857	2 306
432 000	Landkreis Darmstadt-Dieburg	33.1	•	•	•	•
432 000	Landkreis Darmstadt-Dieburg	33.11	•	•	•	•
432 000	Landkreis Darmstadt-Dieburg	33.12	17	21 571	19 716	1 856
432 000	Landkreis Darmstadt-Dieburg	33.13	•	•	•	•
432 000	Landkreis Darmstadt-Dieburg	33.14	•	•	•	•
432 000	Landkreis Darmstadt-Dieburg	33.15	—	—	—	—
432 000	Landkreis Darmstadt-Dieburg	33.16	—	—	—	—
432 000	Landkreis Darmstadt-Dieburg	33.17	14	4 888	4 728	161
432 000	Landkreis Darmstadt-Dieburg	33.19	•	•	•	•
432 000	Landkreis Darmstadt-Dieburg	33.2	•	•	•	•
432 000	Landkreis Darmstadt-Dieburg	D	161	27 858	27 757	101
432 000	Landkreis Darmstadt-Dieburg	35	161	27 858	27 757	101
432 000	Landkreis Darmstadt-Dieburg	35.1	155	24 244	24 144	101
432 000	Landkreis Darmstadt-Dieburg	35.11	•	•	•	•
432 000	Landkreis Darmstadt-Dieburg	35.11.1	•	•	•	•
432 000	Landkreis Darmstadt-Dieburg	35.11.2	31	6 238	6 234	4
432 000	Landkreis Darmstadt-Dieburg	35.11.3	109	17 295	17 198	97
432 000	Landkreis Darmstadt-Dieburg	35.12	—	—	—	—
432 000	Landkreis Darmstadt-Dieburg	35.13	—	—	—	—
432 000	Landkreis Darmstadt-Dieburg	35.14	•	•	•	•
432 000	Landkreis Darmstadt-Dieburg	35.2	•	•	•	•
432 000	Landkreis Darmstadt-Dieburg	35.21	•	•	•	•
432 000	Landkreis Darmstadt-Dieburg	35.21.1	—	—	—	—
432 000	Landkreis Darmstadt-Dieburg	35.21.2	•	•	•	•
432 000	Landkreis Darmstadt-Dieburg	35.21.3	•	•	•	•

6. Umsatzsteuerpflichtige und steuerbarer Umsatz in Hessen 2022 nach Verwaltungsbezirken und wirtschaftlicher Gliederung

AGS	Regierungsbezirk Kreisfreie Stadt Landkreis	WZ 2008	Steuer- pflichtige	Steuerbarer Umsatz		
				insgesamt	Lieferungen und Leistungen	Inner- gemein- schaftliche Erwerbe
			Anzahl	1 000 Euro		
432 000	Landkreis Darmstadt-Dieburg	35.22	—	—	—	—
432 000	Landkreis Darmstadt-Dieburg	35.23	—	—	—	—
432 000	Landkreis Darmstadt-Dieburg	35.3	•	•	•	•
432 000	Landkreis Darmstadt-Dieburg	E	39	77 908	76 724	1 184
432 000	Landkreis Darmstadt-Dieburg	36	13	36 735	36 714	21
432 000	Landkreis Darmstadt-Dieburg	36.00.1	—	—	—	—
432 000	Landkreis Darmstadt-Dieburg	36.00.2	•	•	•	•
432 000	Landkreis Darmstadt-Dieburg	36.00.3	•	•	•	•
432 000	Landkreis Darmstadt-Dieburg	37	6	10 369	10 360	10
432 000	Landkreis Darmstadt-Dieburg	37.00.1	6	10 369	10 360	10
432 000	Landkreis Darmstadt-Dieburg	37.00.2	—	—	—	—
432 000	Landkreis Darmstadt-Dieburg	38	16	29 674	28 521	1 153
432 000	Landkreis Darmstadt-Dieburg	38.1	•	•	•	•
432 000	Landkreis Darmstadt-Dieburg	38.11	•	•	•	•
432 000	Landkreis Darmstadt-Dieburg	38.12	—	—	—	—
432 000	Landkreis Darmstadt-Dieburg	38.2	•	•	•	•
432 000	Landkreis Darmstadt-Dieburg	38.21	—	—	—	—
432 000	Landkreis Darmstadt-Dieburg	38.22	•	•	•	•
432 000	Landkreis Darmstadt-Dieburg	38.3	8	18 938	17 785	1 153
432 000	Landkreis Darmstadt-Dieburg	38.31	3	334	334	0
432 000	Landkreis Darmstadt-Dieburg	38.32	5	18 604	17 452	1 152
432 000	Landkreis Darmstadt-Dieburg	39	4	1 130	1 129	0
432 000	Landkreis Darmstadt-Dieburg	F	1 404	1 000 373	985 430	14 944
432 000	Landkreis Darmstadt-Dieburg	41	77	91 247	90 956	291
432 000	Landkreis Darmstadt-Dieburg	41.1	14	24 812	24 812	0
432 000	Landkreis Darmstadt-Dieburg	41.10.1	•	•	•	•
432 000	Landkreis Darmstadt-Dieburg	41.10.2	•	•	•	•
432 000	Landkreis Darmstadt-Dieburg	41.10.3	9	23 297	23 297	0
432 000	Landkreis Darmstadt-Dieburg	41.2	63	66 435	66 144	291
432 000	Landkreis Darmstadt-Dieburg	41.20.1	58	65 442	65 320	123
432 000	Landkreis Darmstadt-Dieburg	41.20.2	5	993	825	168
432 000	Landkreis Darmstadt-Dieburg	42	35	98 282	98 013	269
432 000	Landkreis Darmstadt-Dieburg	42.1	16	33 596	33 489	107
432 000	Landkreis Darmstadt-Dieburg	42.11	•	•	•	•
432 000	Landkreis Darmstadt-Dieburg	42.12	•	•	•	•
432 000	Landkreis Darmstadt-Dieburg	42.13	—	—	—	—
432 000	Landkreis Darmstadt-Dieburg	42.2	11	54 592	54 436	156
432 000	Landkreis Darmstadt-Dieburg	42.21	8	34 240	34 093	148
432 000	Landkreis Darmstadt-Dieburg	42.22	3	20 351	20 343	9
432 000	Landkreis Darmstadt-Dieburg	42.9	8	10 095	10 089	6
432 000	Landkreis Darmstadt-Dieburg	42.91	•	•	•	•
432 000	Landkreis Darmstadt-Dieburg	42.99	•	•	•	•
432 000	Landkreis Darmstadt-Dieburg	43	1 292	810 844	796 460	14 384
432 000	Landkreis Darmstadt-Dieburg	43.1	36	78 018	77 848	170
432 000	Landkreis Darmstadt-Dieburg	43.11	12	•	36 643	•
432 000	Landkreis Darmstadt-Dieburg	43.12	•	•	•	•
432 000	Landkreis Darmstadt-Dieburg	43.13	•	•	•	•
432 000	Landkreis Darmstadt-Dieburg	43.2	491	317 564	315 085	2 479
432 000	Landkreis Darmstadt-Dieburg	43.21	119	82 929	82 447	482
432 000	Landkreis Darmstadt-Dieburg	43.22	173	152 399	151 442	957
432 000	Landkreis Darmstadt-Dieburg	43.29	199	82 237	81 196	1 041
432 000	Landkreis Darmstadt-Dieburg	43.29.1	148	48 341	48 103	239
432 000	Landkreis Darmstadt-Dieburg	43.29.9	51	33 895	33 093	802
432 000	Landkreis Darmstadt-Dieburg	43.3	433	181 732	179 798	1 934

6. Umsatzsteuerpflichtige und steuerbarer Umsatz in Hessen 2022 nach Verwaltungsbezirken und wirtschaftlicher Gliederung

AGS	Regierungsbezirk Kreisfreie Stadt Landkreis	WZ 2008	Steuer- pflichtige	Steuerbarer Umsatz		
				insgesamt	Lieferungen und Leistungen	Inner- gemein- schaftliche Erwerbe
			Anzahl	1 000 Euro		
432 000	Landkreis Darmstadt-Dieburg	43.31	14	6 649	6 641	8
432 000	Landkreis Darmstadt-Dieburg	43.32	99	44 269	43 640	629
432 000	Landkreis Darmstadt-Dieburg	43.33	207	67 389	66 863	526
432 000	Landkreis Darmstadt-Dieburg	43.34	76	34 962	34 867	95
432 000	Landkreis Darmstadt-Dieburg	43.34.1
432 000	Landkreis Darmstadt-Dieburg	43.34.2
432 000	Landkreis Darmstadt-Dieburg	43.39	37	28 463	27 787	676
432 000	Landkreis Darmstadt-Dieburg	43.9	332	233 529	223 728	9 801
432 000	Landkreis Darmstadt-Dieburg	43.91	85	54 964	54 805	159
432 000	Landkreis Darmstadt-Dieburg	43.91.1	40	34 240	34 142	98
432 000	Landkreis Darmstadt-Dieburg	43.91.2	45	20 724	20 663	61
432 000	Landkreis Darmstadt-Dieburg	43.99	247	178 565	168 923	9 642
432 000	Landkreis Darmstadt-Dieburg	43.99.1
432 000	Landkreis Darmstadt-Dieburg	43.99.2
432 000	Landkreis Darmstadt-Dieburg	43.99.9	225	110 520	110 013	507
432 000	Landkreis Darmstadt-Dieburg	G	1 935	17 488 221	11 805 887	5 682 333
432 000	Landkreis Darmstadt-Dieburg	45	409	13 198 634	7 902 877	5 295 756
432 000	Landkreis Darmstadt-Dieburg	45.1	145	12 747 473	7 466 212	5 281 260
432 000	Landkreis Darmstadt-Dieburg	45.11	136	12 716 576	7 436 976	5 279 601
432 000	Landkreis Darmstadt-Dieburg	45.19	9	30 896	29 237	1 660
432 000	Landkreis Darmstadt-Dieburg	45.2	161	120 026	119 321	705
432 000	Landkreis Darmstadt-Dieburg	45.20.1	13	3 690	3 676	14
432 000	Landkreis Darmstadt-Dieburg	45.20.2	18	3 234	3 210	24
432 000	Landkreis Darmstadt-Dieburg	45.20.3	127	109 672	109 008	664
432 000	Landkreis Darmstadt-Dieburg	45.20.4	3	3 431	3 428	3
432 000	Landkreis Darmstadt-Dieburg	45.3	75	315 108	302 868	12 240
432 000	Landkreis Darmstadt-Dieburg	45.31	19	284 921	278 886	6 034
432 000	Landkreis Darmstadt-Dieburg	45.32	56	30 188	23 982	6 205
432 000	Landkreis Darmstadt-Dieburg	45.4	28	16 027	14 476	1 551
432 000	Landkreis Darmstadt-Dieburg	46	488	3 294 034	2 945 855	348 178
432 000	Landkreis Darmstadt-Dieburg	46.1	174	54 062	51 510	2 552
432 000	Landkreis Darmstadt-Dieburg	46.11	4	.	660	.
432 000	Landkreis Darmstadt-Dieburg	46.12	4	1 534	1 482	53
432 000	Landkreis Darmstadt-Dieburg	46.13	19	5 612	5 529	83
432 000	Landkreis Darmstadt-Dieburg	46.13.1	3	.	639	.
432 000	Landkreis Darmstadt-Dieburg	46.13.2	16	.	4 890	.
432 000	Landkreis Darmstadt-Dieburg	46.14	32	10 130	9 184	946
432 000	Landkreis Darmstadt-Dieburg	46.15	20	4 100	3 976	123
432 000	Landkreis Darmstadt-Dieburg	46.16	8	3 346	3 309	36
432 000	Landkreis Darmstadt-Dieburg	46.17	7	3 277	2 837	440
432 000	Landkreis Darmstadt-Dieburg	46.18	66	16 737	15 881	857
432 000	Landkreis Darmstadt-Dieburg	46.18.1	—	—	—	—
432 000	Landkreis Darmstadt-Dieburg	46.18.2	—	—	—	—
432 000	Landkreis Darmstadt-Dieburg	46.18.3	—	—	—	—
432 000	Landkreis Darmstadt-Dieburg	46.18.4	5	1 235	1 165	70
432 000	Landkreis Darmstadt-Dieburg	46.18.5	7	1 203	1 157	46
432 000	Landkreis Darmstadt-Dieburg	46.18.6	3	701	675	26
432 000	Landkreis Darmstadt-Dieburg	46.18.7	3	412	412	0
432 000	Landkreis Darmstadt-Dieburg	46.18.9	48	13 187	12 472	714
432 000	Landkreis Darmstadt-Dieburg	46.19	14	.	8 652	.
432 000	Landkreis Darmstadt-Dieburg	46.2	13	15 972	13 314	2 659
432 000	Landkreis Darmstadt-Dieburg	46.21	3	2 053	2 048	5
432 000	Landkreis Darmstadt-Dieburg	46.22	6	1 870	1 549	322
432 000	Landkreis Darmstadt-Dieburg	46.23

6. Umsatzsteuerpflichtige und steuerbarer Umsatz in Hessen 2022 nach Verwaltungsbezirken und wirtschaftlicher Gliederung

AGS	Regierungsbezirk Kreisfreie Stadt Landkreis	WZ 2008	Steuer- pflichtige	Steuerbarer Umsatz		
				insgesamt	Lieferungen und Leistungen	Inner- gemein- schaftliche Erwerbe
			Anzahl	1 000 Euro		
432 000	Landkreis Darmstadt-Dieburg	46.24	•	•	•	•
432 000	Landkreis Darmstadt-Dieburg	46.3	37	665 117	601 708	63 408
432 000	Landkreis Darmstadt-Dieburg	46.31	4	156 106	129 162	26 944
432 000	Landkreis Darmstadt-Dieburg	46.32	•	•	•	•
432 000	Landkreis Darmstadt-Dieburg	46.33	•	•	•	•
432 000	Landkreis Darmstadt-Dieburg	46.34	11	48 598	47 408	1 190
432 000	Landkreis Darmstadt-Dieburg	46.35	•	•	•	•
432 000	Landkreis Darmstadt-Dieburg	46.36	—	—	—	—
432 000	Landkreis Darmstadt-Dieburg	46.37	—	—	—	—
432 000	Landkreis Darmstadt-Dieburg	46.38	10	83 962	55 838	28 124
432 000	Landkreis Darmstadt-Dieburg	46.38.1	•	•	•	•
432 000	Landkreis Darmstadt-Dieburg	46.38.2	—	—	—	—
432 000	Landkreis Darmstadt-Dieburg	46.38.9	•	•	•	•
432 000	Landkreis Darmstadt-Dieburg	46.39	•	•	•	•
432 000	Landkreis Darmstadt-Dieburg	46.39.1	—	—	—	—
432 000	Landkreis Darmstadt-Dieburg	46.39.9	•	•	•	•
432 000	Landkreis Darmstadt-Dieburg	46.4	91	1 096 635	972 212	124 423
432 000	Landkreis Darmstadt-Dieburg	46.41	5	1 766	1 546	220
432 000	Landkreis Darmstadt-Dieburg	46.42	•	•	•	•
432 000	Landkreis Darmstadt-Dieburg	46.42.1	•	•	•	•
432 000	Landkreis Darmstadt-Dieburg	46.42.2	•	•	•	•
432 000	Landkreis Darmstadt-Dieburg	46.43	19	433 460	338 636	94 824
432 000	Landkreis Darmstadt-Dieburg	46.43.1	4	382 726	294 990	87 736
432 000	Landkreis Darmstadt-Dieburg	46.43.2	•	•	•	•
432 000	Landkreis Darmstadt-Dieburg	46.43.3	•	•	•	•
432 000	Landkreis Darmstadt-Dieburg	46.44	6	8 384	8 172	212
432 000	Landkreis Darmstadt-Dieburg	46.44.1	•	•	•	•
432 000	Landkreis Darmstadt-Dieburg	46.44.2	•	•	•	•
432 000	Landkreis Darmstadt-Dieburg	46.45	11	62 770	55 199	7 570
432 000	Landkreis Darmstadt-Dieburg	46.46	•	•	•	•
432 000	Landkreis Darmstadt-Dieburg	46.46.1	•	•	•	•
432 000	Landkreis Darmstadt-Dieburg	46.46.2	14	89 565	75 080	14 485
432 000	Landkreis Darmstadt-Dieburg	46.47	•	•	•	•
432 000	Landkreis Darmstadt-Dieburg	46.48	—	—	—	—
432 000	Landkreis Darmstadt-Dieburg	46.49	23	128 095	122 714	5 381
432 000	Landkreis Darmstadt-Dieburg	46.49.1	•	•	•	•
432 000	Landkreis Darmstadt-Dieburg	46.49.2	4	6 158	5 723	435
432 000	Landkreis Darmstadt-Dieburg	46.49.3	8	78 535	77 311	1 223
432 000	Landkreis Darmstadt-Dieburg	46.49.4	7	38 363	35 973	2 390
432 000	Landkreis Darmstadt-Dieburg	46.49.5	•	•	•	•
432 000	Landkreis Darmstadt-Dieburg	46.5	20	133 563	119 490	14 073
432 000	Landkreis Darmstadt-Dieburg	46.51	15	116 153	102 108	14 044
432 000	Landkreis Darmstadt-Dieburg	46.52	5	17 410	17 382	28
432 000	Landkreis Darmstadt-Dieburg	46.6	68	585 671	471 879	113 793
432 000	Landkreis Darmstadt-Dieburg	46.61	6	46 251	44 197	2 054
432 000	Landkreis Darmstadt-Dieburg	46.62	•	•	•	•
432 000	Landkreis Darmstadt-Dieburg	46.63	6	57 876	34 255	23 622
432 000	Landkreis Darmstadt-Dieburg	46.64	—	—	—	—
432 000	Landkreis Darmstadt-Dieburg	46.65	3	17 237	16 990	247
432 000	Landkreis Darmstadt-Dieburg	46.66	•	•	•	•
432 000	Landkreis Darmstadt-Dieburg	46.69	38	432 840	348 376	84 464
432 000	Landkreis Darmstadt-Dieburg	46.7	77	724 594	698 749	25 844
432 000	Landkreis Darmstadt-Dieburg	46.71	•	•	•	•
432 000	Landkreis Darmstadt-Dieburg	46.71.1	•	•	•	•

6. Umsatzsteuerpflichtige und steuerbarer Umsatz in Hessen 2022 nach Verwaltungsbezirken und wirtschaftlicher Gliederung

AGS	Regierungsbezirk Kreisfreie Stadt Landkreis	WZ 2008	Steuer- pflichtige	Steuerbarer Umsatz		
				insgesamt	Lieferungen und Leistungen	Inner- gemein- schaftliche Erwerbe
			Anzahl	1 000 Euro		
432 000	Landkreis Darmstadt-Dieburg	46.71.2	•	•	•	•
432 000	Landkreis Darmstadt-Dieburg	46.72	3	610	595	16
432 000	Landkreis Darmstadt-Dieburg	46.73	25	211 549	203 554	7 995
432 000	Landkreis Darmstadt-Dieburg	46.73.1	•	•	•	•
432 000	Landkreis Darmstadt-Dieburg	46.73.2	•	•	•	•
432 000	Landkreis Darmstadt-Dieburg	46.73.3	•	•	•	•
432 000	Landkreis Darmstadt-Dieburg	46.73.4	12	52 548	51 705	843
432 000	Landkreis Darmstadt-Dieburg	46.73.5	—	—	—	—
432 000	Landkreis Darmstadt-Dieburg	46.73.6	4	124 306	120 265	4 041
432 000	Landkreis Darmstadt-Dieburg	46.73.7	•	•	•	•
432 000	Landkreis Darmstadt-Dieburg	46.73.8	•	•	•	•
432 000	Landkreis Darmstadt-Dieburg	46.74	20	112 499	98 708	13 791
432 000	Landkreis Darmstadt-Dieburg	46.74.1	•	•	•	•
432 000	Landkreis Darmstadt-Dieburg	46.74.2	•	•	•	•
432 000	Landkreis Darmstadt-Dieburg	46.74.3	6	64 703	53 225	11 477
432 000	Landkreis Darmstadt-Dieburg	46.75	•	•	•	•
432 000	Landkreis Darmstadt-Dieburg	46.76	•	•	•	•
432 000	Landkreis Darmstadt-Dieburg	46.77	12	8 296	7 825	472
432 000	Landkreis Darmstadt-Dieburg	46.9	8	18 420	16 993	1 427
432 000	Landkreis Darmstadt-Dieburg	47	1 038	995 554	957 155	38 399
432 000	Landkreis Darmstadt-Dieburg	47.1	93	154 358	153 037	1 321
432 000	Landkreis Darmstadt-Dieburg	47.11	40	114 996	114 132	863
432 000	Landkreis Darmstadt-Dieburg	47.19	53	39 363	38 905	458
432 000	Landkreis Darmstadt-Dieburg	47.2	148	138 727	133 312	5 415
432 000	Landkreis Darmstadt-Dieburg	47.21	36	26 821	26 478	343
432 000	Landkreis Darmstadt-Dieburg	47.22	12	16 166	14 727	1 439
432 000	Landkreis Darmstadt-Dieburg	47.23	•	•	•	•
432 000	Landkreis Darmstadt-Dieburg	47.24	13	14 893	13 479	1 414
432 000	Landkreis Darmstadt-Dieburg	47.25	33	11 413	11 166	247
432 000	Landkreis Darmstadt-Dieburg	47.26	•	•	•	•
432 000	Landkreis Darmstadt-Dieburg	47.29	51	68 640	66 667	1 973
432 000	Landkreis Darmstadt-Dieburg	47.3	41	68 151	68 142	9
432 000	Landkreis Darmstadt-Dieburg	47.30.1	35	45 920	45 918	2
432 000	Landkreis Darmstadt-Dieburg	47.30.2	6	22 231	22 224	7
432 000	Landkreis Darmstadt-Dieburg	47.4	66	46 000	45 583	417
432 000	Landkreis Darmstadt-Dieburg	47.41	31	28 444	28 323	121
432 000	Landkreis Darmstadt-Dieburg	47.42	15	9 350	9 210	140
432 000	Landkreis Darmstadt-Dieburg	47.43	20	8 206	8 050	156
432 000	Landkreis Darmstadt-Dieburg	47.5	156	108 932	102 990	5 942
432 000	Landkreis Darmstadt-Dieburg	47.51	29	17 065	15 532	1 533
432 000	Landkreis Darmstadt-Dieburg	47.52	45	38 441	36 004	2 437
432 000	Landkreis Darmstadt-Dieburg	47.52.1	25	23 057	20 786	2 271
432 000	Landkreis Darmstadt-Dieburg	47.52.3	20	15 384	15 218	166
432 000	Landkreis Darmstadt-Dieburg	47.53	9	2 461	2 212	248
432 000	Landkreis Darmstadt-Dieburg	47.54	32	16 151	16 034	117
432 000	Landkreis Darmstadt-Dieburg	47.59	41	34 815	33 208	1 607
432 000	Landkreis Darmstadt-Dieburg	47.59.1	22	28 747	27 694	1 053
432 000	Landkreis Darmstadt-Dieburg	47.59.2	•	•	•	•
432 000	Landkreis Darmstadt-Dieburg	47.59.3	•	•	•	•
432 000	Landkreis Darmstadt-Dieburg	47.59.9	10	3 626	3 145	481
432 000	Landkreis Darmstadt-Dieburg	47.6	99	64 519	58 623	5 897
432 000	Landkreis Darmstadt-Dieburg	47.61	•	•	•	•
432 000	Landkreis Darmstadt-Dieburg	47.62	30	7 608	7 578	30
432 000	Landkreis Darmstadt-Dieburg	47.62.1	13	4 448	4 448	1

6. Umsatzsteuerpflichtige und steuerbarer Umsatz in Hessen 2022 nach Verwaltungsbezirken und wirtschaftlicher Gliederung

AGS	Regierungsbezirk Kreisfreie Stadt Landkreis	WZ 2008	Steuer- pflichtige	Steuerbarer Umsatz		
				insgesamt	Lieferungen und Leistungen	Inner- gemein- schaftliche Erwerbe
			Anzahl	1 000 Euro		
432 000	Landkreis Darmstadt-Dieburg	47.62.2	17	3 159	3 130	29
432 000	Landkreis Darmstadt-Dieburg	47.63	•	•	•	•
432 000	Landkreis Darmstadt-Dieburg	47.64	49	44 713	39 857	4 856
432 000	Landkreis Darmstadt-Dieburg	47.64.1	28	28 108	25 589	2 520
432 000	Landkreis Darmstadt-Dieburg	47.64.2	21	16 605	14 268	2 337
432 000	Landkreis Darmstadt-Dieburg	47.65	10	4 804	3 976	828
432 000	Landkreis Darmstadt-Dieburg	47.7	289	298 087	288 332	9 755
432 000	Landkreis Darmstadt-Dieburg	47.71	40	16 875	15 190	1 685
432 000	Landkreis Darmstadt-Dieburg	47.72	10	4 862	4 205	657
432 000	Landkreis Darmstadt-Dieburg	47.72.1	•	•	•	•
432 000	Landkreis Darmstadt-Dieburg	47.72.2	•	•	•	•
432 000	Landkreis Darmstadt-Dieburg	47.73	40	152 966	152 773	192
432 000	Landkreis Darmstadt-Dieburg	47.74	18	43 656	43 397	258
432 000	Landkreis Darmstadt-Dieburg	47.75	19	5 874	5 444	430
432 000	Landkreis Darmstadt-Dieburg	47.76	50	24 739	22 763	1 976
432 000	Landkreis Darmstadt-Dieburg	47.76.1	40	9 107	8 286	821
432 000	Landkreis Darmstadt-Dieburg	47.76.2	10	15 632	14 476	1 155
432 000	Landkreis Darmstadt-Dieburg	47.77	17	3 271	3 190	81
432 000	Landkreis Darmstadt-Dieburg	47.78	76	41 466	37 073	4 393
432 000	Landkreis Darmstadt-Dieburg	47.78.1	35	13 488	13 279	209
432 000	Landkreis Darmstadt-Dieburg	47.78.2	•	•	•	•
432 000	Landkreis Darmstadt-Dieburg	47.78.3	•	•	•	•
432 000	Landkreis Darmstadt-Dieburg	47.78.9	27	25 357	21 207	4 150
432 000	Landkreis Darmstadt-Dieburg	47.79	19	4 378	4 296	82
432 000	Landkreis Darmstadt-Dieburg	47.79.1	•	•	•	•
432 000	Landkreis Darmstadt-Dieburg	47.79.2	•	•	•	•
432 000	Landkreis Darmstadt-Dieburg	47.79.9	•	•	•	•
432 000	Landkreis Darmstadt-Dieburg	47.8	11	2 488	2 424	64
432 000	Landkreis Darmstadt-Dieburg	47.81	6	1 645	1 582	63
432 000	Landkreis Darmstadt-Dieburg	47.82	•	•	•	•
432 000	Landkreis Darmstadt-Dieburg	47.89	•	•	•	•
432 000	Landkreis Darmstadt-Dieburg	47.9	135	114 292	104 714	9 578
432 000	Landkreis Darmstadt-Dieburg	47.91	64	78 232	69 794	8 438
432 000	Landkreis Darmstadt-Dieburg	47.99	71	36 060	34 920	1 140
432 000	Landkreis Darmstadt-Dieburg	47.99.1	12	12 627	12 621	6
432 000	Landkreis Darmstadt-Dieburg	47.99.9	59	23 432	22 299	1 134
432 000	Landkreis Darmstadt-Dieburg	H	353	667 234	664 106	3 128
432 000	Landkreis Darmstadt-Dieburg	49	169	185 937	185 757	180
432 000	Landkreis Darmstadt-Dieburg	49.1	—	—	—	—
432 000	Landkreis Darmstadt-Dieburg	49.2	—	—	—	—
432 000	Landkreis Darmstadt-Dieburg	49.3	42	16 574	16 571	3
432 000	Landkreis Darmstadt-Dieburg	49.31	•	•	•	•
432 000	Landkreis Darmstadt-Dieburg	49.32	31	6 081	6 079	3
432 000	Landkreis Darmstadt-Dieburg	49.39	•	•	•	•
432 000	Landkreis Darmstadt-Dieburg	49.39.1	4	1 465	1 465	0
432 000	Landkreis Darmstadt-Dieburg	49.39.2	•	•	•	•
432 000	Landkreis Darmstadt-Dieburg	49.39.9	—	—	—	—
432 000	Landkreis Darmstadt-Dieburg	49.4	127	169 363	169 186	177
432 000	Landkreis Darmstadt-Dieburg	49.41	106	160 965	160 795	171
432 000	Landkreis Darmstadt-Dieburg	49.42	21	8 398	8 391	6
432 000	Landkreis Darmstadt-Dieburg	49.5	—	—	—	—
432 000	Landkreis Darmstadt-Dieburg	50	—	—	—	—
432 000	Landkreis Darmstadt-Dieburg	50.1	—	—	—	—
432 000	Landkreis Darmstadt-Dieburg	50.2	—	—	—	—

6. Umsatzsteuerpflichtige und steuerbarer Umsatz in Hessen 2022 nach Verwaltungsbezirken und wirtschaftlicher Gliederung

AGS	Regierungsbezirk Kreisfreie Stadt Landkreis	WZ 2008	Steuer- pflichtige	Steuerbarer Umsatz		
				insgesamt	Lieferungen und Leistungen	Inner- gemein- schaftliche Erwerbe
			Anzahl	1 000 Euro		
432 000	Landkreis Darmstadt-Dieburg	50.3	—	—	—	—
432 000	Landkreis Darmstadt-Dieburg	50.4	—	—	—	—
432 000	Landkreis Darmstadt-Dieburg	51	—	—	—	—
432 000	Landkreis Darmstadt-Dieburg	51.1	—	—	—	—
432 000	Landkreis Darmstadt-Dieburg	51.2	—	—	—	—
432 000	Landkreis Darmstadt-Dieburg	51.21	—	—	—	—
432 000	Landkreis Darmstadt-Dieburg	51.22	—	—	—	—
432 000	Landkreis Darmstadt-Dieburg	52	115	455 486	452 558	2 928
432 000	Landkreis Darmstadt-Dieburg	52.1	9	175 218	173 072	2 145
432 000	Landkreis Darmstadt-Dieburg	52.2	106	280 268	279 486	783
432 000	Landkreis Darmstadt-Dieburg	52.21	•	•	•	•
432 000	Landkreis Darmstadt-Dieburg	52.21.1	3	•	840	•
432 000	Landkreis Darmstadt-Dieburg	52.21.2	•	•	•	•
432 000	Landkreis Darmstadt-Dieburg	52.21.3	•	•	•	•
432 000	Landkreis Darmstadt-Dieburg	52.21.4	•	•	•	•
432 000	Landkreis Darmstadt-Dieburg	52.21.5	—	—	—	—
432 000	Landkreis Darmstadt-Dieburg	52.21.9	•	•	•	•
432 000	Landkreis Darmstadt-Dieburg	52.22	—	—	—	—
432 000	Landkreis Darmstadt-Dieburg	52.22.1	—	—	—	—
432 000	Landkreis Darmstadt-Dieburg	52.22.2	—	—	—	—
432 000	Landkreis Darmstadt-Dieburg	52.22.3	—	—	—	—
432 000	Landkreis Darmstadt-Dieburg	52.22.9	—	—	—	—
432 000	Landkreis Darmstadt-Dieburg	52.23	•	•	•	•
432 000	Landkreis Darmstadt-Dieburg	52.23.1	—	—	—	—
432 000	Landkreis Darmstadt-Dieburg	52.23.9	•	•	•	•
432 000	Landkreis Darmstadt-Dieburg	52.24	—	—	—	—
432 000	Landkreis Darmstadt-Dieburg	52.29	95	275 844	275 075	769
432 000	Landkreis Darmstadt-Dieburg	52.29.1	82	271 299	270 569	731
432 000	Landkreis Darmstadt-Dieburg	52.29.2	—	—	—	—
432 000	Landkreis Darmstadt-Dieburg	52.29.9	13	4 545	4 507	38
432 000	Landkreis Darmstadt-Dieburg	53	69	25 812	25 791	21
432 000	Landkreis Darmstadt-Dieburg	53.1	—	—	—	—
432 000	Landkreis Darmstadt-Dieburg	53.2	69	25 812	25 791	21
432 000	Landkreis Darmstadt-Dieburg	I	593	160 499	160 011	488
432 000	Landkreis Darmstadt-Dieburg	55	85	32 107	32 077	30
432 000	Landkreis Darmstadt-Dieburg	55.1	73	28 623	28 593	30
432 000	Landkreis Darmstadt-Dieburg	55.10.1	25	14 846	14 833	13
432 000	Landkreis Darmstadt-Dieburg	55.10.2	15	•	6 526	•
432 000	Landkreis Darmstadt-Dieburg	55.10.3	28	6 293	6 278	15
432 000	Landkreis Darmstadt-Dieburg	55.10.4	5	•	957	•
432 000	Landkreis Darmstadt-Dieburg	55.2	•	•	•	•
432 000	Landkreis Darmstadt-Dieburg	55.20.1	—	—	—	—
432 000	Landkreis Darmstadt-Dieburg	55.20.2	—	—	—	—
432 000	Landkreis Darmstadt-Dieburg	55.20.3	•	•	•	•
432 000	Landkreis Darmstadt-Dieburg	55.20.4	—	—	—	—
432 000	Landkreis Darmstadt-Dieburg	55.3	•	•	•	•
432 000	Landkreis Darmstadt-Dieburg	55.9	6	1 569	1 569	0
432 000	Landkreis Darmstadt-Dieburg	55.90.1	•	•	•	•
432 000	Landkreis Darmstadt-Dieburg	55.90.9	•	•	•	•
432 000	Landkreis Darmstadt-Dieburg	56	508	128 392	127 934	458
432 000	Landkreis Darmstadt-Dieburg	56.1	382	96 211	95 773	438
432 000	Landkreis Darmstadt-Dieburg	56.10.1	231	59 671	59 533	139
432 000	Landkreis Darmstadt-Dieburg	56.10.2	11	13 291	13 163	128
432 000	Landkreis Darmstadt-Dieburg	56.10.3	99	14 596	14 584	11

6. Umsatzsteuerpflichtige und steuerbarer Umsatz in Hessen 2022 nach Verwaltungsbezirken und wirtschaftlicher Gliederung

AGS	Regierungsbezirk Kreisfreie Stadt Landkreis	WZ 2008	Steuer- pflichtige	Steuerbarer Umsatz		
				insgesamt	Lieferungen und Leistungen	Inner- gemein- schaftliche Erwerbe
			Anzahl	1 000 Euro		
432 000	Landkreis Darmstadt-Dieburg	56.10.4	21	4 174	4 160	14
432 000	Landkreis Darmstadt-Dieburg	56.10.5	20	4 479	4 334	146
432 000	Landkreis Darmstadt-Dieburg	56.2
432 000	Landkreis Darmstadt-Dieburg	56.21
432 000	Landkreis Darmstadt-Dieburg	56.29
432 000	Landkreis Darmstadt-Dieburg	56.3
432 000	Landkreis Darmstadt-Dieburg	56.30.1	65	12 122	12 120	2
432 000	Landkreis Darmstadt-Dieburg	56.30.2
432 000	Landkreis Darmstadt-Dieburg	56.30.3	16	.	1 245	.
432 000	Landkreis Darmstadt-Dieburg	56.30.4	—	—	—	—
432 000	Landkreis Darmstadt-Dieburg	56.30.9	8	1 506	1 506	0
432 000	Landkreis Darmstadt-Dieburg	J	548	364 572	357 299	7 273
432 000	Landkreis Darmstadt-Dieburg	58	21	7 686	6 371	1 315
432 000	Landkreis Darmstadt-Dieburg	58.1	16	7 188	5 873	1 314
432 000	Landkreis Darmstadt-Dieburg	58.11	5	2 222	1 740	482
432 000	Landkreis Darmstadt-Dieburg	58.12	—	—	—	—
432 000	Landkreis Darmstadt-Dieburg	58.13
432 000	Landkreis Darmstadt-Dieburg	58.14
432 000	Landkreis Darmstadt-Dieburg	58.19	6	3 378	2 547	831
432 000	Landkreis Darmstadt-Dieburg	58.2	5	499	498	1
432 000	Landkreis Darmstadt-Dieburg	58.21
432 000	Landkreis Darmstadt-Dieburg	58.29
432 000	Landkreis Darmstadt-Dieburg	59	20	20 532	20 527	5
432 000	Landkreis Darmstadt-Dieburg	59.1
432 000	Landkreis Darmstadt-Dieburg	59.11	12	3 091	3 086	5
432 000	Landkreis Darmstadt-Dieburg	59.12
432 000	Landkreis Darmstadt-Dieburg	59.13	—	—	—	—
432 000	Landkreis Darmstadt-Dieburg	59.14
432 000	Landkreis Darmstadt-Dieburg	59.2
432 000	Landkreis Darmstadt-Dieburg	59.20.1
432 000	Landkreis Darmstadt-Dieburg	59.20.2
432 000	Landkreis Darmstadt-Dieburg	59.20.3
432 000	Landkreis Darmstadt-Dieburg	60	—	—	—	—
432 000	Landkreis Darmstadt-Dieburg	60.1	—	—	—	—
432 000	Landkreis Darmstadt-Dieburg	60.2	—	—	—	—
432 000	Landkreis Darmstadt-Dieburg	61	7	13 278	12 347	932
432 000	Landkreis Darmstadt-Dieburg	61.1	—	—	—	—
432 000	Landkreis Darmstadt-Dieburg	61.2
432 000	Landkreis Darmstadt-Dieburg	61.3
432 000	Landkreis Darmstadt-Dieburg	61.9
432 000	Landkreis Darmstadt-Dieburg	61.90.1
432 000	Landkreis Darmstadt-Dieburg	61.90.9
432 000	Landkreis Darmstadt-Dieburg	62	454	308 325	303 727	4 598
432 000	Landkreis Darmstadt-Dieburg	62.01	190	129 604	129 280	324
432 000	Landkreis Darmstadt-Dieburg	62.01.1	43	18 491	18 477	13
432 000	Landkreis Darmstadt-Dieburg	62.01.9	147	111 114	110 803	311
432 000	Landkreis Darmstadt-Dieburg	62.02	197	115 785	115 127	659
432 000	Landkreis Darmstadt-Dieburg	62.03	26	2 945	2 940	5
432 000	Landkreis Darmstadt-Dieburg	62.09	41	59 990	56 380	3 610
432 000	Landkreis Darmstadt-Dieburg	63	46	14 750	14 326	424
432 000	Landkreis Darmstadt-Dieburg	63.1	12	5 275	5 262	13
432 000	Landkreis Darmstadt-Dieburg	63.11	8	2 937	2 927	10
432 000	Landkreis Darmstadt-Dieburg	63.12	4	2 338	2 335	3
432 000	Landkreis Darmstadt-Dieburg	63.9	34	9 475	9 064	410

6. Umsatzsteuerpflichtige und steuerbarer Umsatz in Hessen 2022 nach Verwaltungsbezirken und wirtschaftlicher Gliederung

AGS	Regierungsbezirk Kreisfreie Stadt Landkreis	WZ 2008	Steuer- pflichtige	Steuerbarer Umsatz		
				insgesamt	Lieferungen und Leistungen	Inner- gemein- schaftliche Erwerbe
			Anzahl	1 000 Euro		
432 000	Landkreis Darmstadt-Dieburg	63.91	4	188	188	0
432 000	Landkreis Darmstadt-Dieburg	63.99	30	9 286	8 876	410
432 000	Landkreis Darmstadt-Dieburg	K	87	347 216	347 109	107
432 000	Landkreis Darmstadt-Dieburg	64
432 000	Landkreis Darmstadt-Dieburg	64.1
432 000	Landkreis Darmstadt-Dieburg	64.11	—	—	—	—
432 000	Landkreis Darmstadt-Dieburg	64.19
432 000	Landkreis Darmstadt-Dieburg	64.19.1	—	—	—	—
432 000	Landkreis Darmstadt-Dieburg	64.19.2
432 000	Landkreis Darmstadt-Dieburg	64.19.3
432 000	Landkreis Darmstadt-Dieburg	64.19.4	—	—	—	—
432 000	Landkreis Darmstadt-Dieburg	64.19.5	—	—	—	—
432 000	Landkreis Darmstadt-Dieburg	64.19.6	—	—	—	—
432 000	Landkreis Darmstadt-Dieburg	64.2	—	—	—	—
432 000	Landkreis Darmstadt-Dieburg	64.3	—	—	—	—
432 000	Landkreis Darmstadt-Dieburg	64.9	—	—	—	—
432 000	Landkreis Darmstadt-Dieburg	64.91	—	—	—	—
432 000	Landkreis Darmstadt-Dieburg	64.92	—	—	—	—
432 000	Landkreis Darmstadt-Dieburg	64.92.1	—	—	—	—
432 000	Landkreis Darmstadt-Dieburg	64.92.2	—	—	—	—
432 000	Landkreis Darmstadt-Dieburg	64.99	—	—	—	—
432 000	Landkreis Darmstadt-Dieburg	64.99.1	—	—	—	—
432 000	Landkreis Darmstadt-Dieburg	64.99.9	—	—	—	—
432 000	Landkreis Darmstadt-Dieburg	65
432 000	Landkreis Darmstadt-Dieburg	65.1
432 000	Landkreis Darmstadt-Dieburg	65.11	—	—	—	—
432 000	Landkreis Darmstadt-Dieburg	65.12
432 000	Landkreis Darmstadt-Dieburg	65.12.1	—	—	—	—
432 000	Landkreis Darmstadt-Dieburg	65.12.2
432 000	Landkreis Darmstadt-Dieburg	65.2	—	—	—	—
432 000	Landkreis Darmstadt-Dieburg	65.3	—	—	—	—
432 000	Landkreis Darmstadt-Dieburg	66	82	20 851	20 779	72
432 000	Landkreis Darmstadt-Dieburg	66.1	40	12 535	12 479	57
432 000	Landkreis Darmstadt-Dieburg	66.11	—	—	—	—
432 000	Landkreis Darmstadt-Dieburg	66.12	—	—	—	—
432 000	Landkreis Darmstadt-Dieburg	66.19	40	12 535	12 479	57
432 000	Landkreis Darmstadt-Dieburg	66.2
432 000	Landkreis Darmstadt-Dieburg	66.21
432 000	Landkreis Darmstadt-Dieburg	66.22	33	7 102	7 086	15
432 000	Landkreis Darmstadt-Dieburg	66.29	5	854	854	0
432 000	Landkreis Darmstadt-Dieburg	66.3
432 000	Landkreis Darmstadt-Dieburg	L	1 026	253 571	253 146	424
432 000	Landkreis Darmstadt-Dieburg	68	1 026	253 571	253 146	424
432 000	Landkreis Darmstadt-Dieburg	68.1	46	36 493	36 434	59
432 000	Landkreis Darmstadt-Dieburg	68.2	823	175 631	175 314	317
432 000	Landkreis Darmstadt-Dieburg	68.3	157	41 446	41 399	48
432 000	Landkreis Darmstadt-Dieburg	68.31	78	23 043	23 041	3
432 000	Landkreis Darmstadt-Dieburg	68.32	79	18 403	18 358	45
432 000	Landkreis Darmstadt-Dieburg	M	1 684	652 409	634 379	18 030
432 000	Landkreis Darmstadt-Dieburg	69	280	100 429	100 407	22
432 000	Landkreis Darmstadt-Dieburg	69.1	118	24 096	24 082	13
432 000	Landkreis Darmstadt-Dieburg	69.10.1	37	10 205	10 191	13
432 000	Landkreis Darmstadt-Dieburg	69.10.2	67	12 180	12 180	0
432 000	Landkreis Darmstadt-Dieburg	69.10.3

6. Umsatzsteuerpflichtige und steuerbarer Umsatz in Hessen 2022 nach Verwaltungsbezirken und wirtschaftlicher Gliederung

AGS	Regierungsbezirk Kreisfreie Stadt Landkreis	WZ 2008	Steuer- pflichtige	Steuerbarer Umsatz		
				insgesamt	Lieferungen und Leistungen	Inner- gemein- schaftliche Erwerbe
			Anzahl	1 000 Euro		
432 000	Landkreis Darmstadt-Dieburg	69.10.4	—	—	—	—
432 000	Landkreis Darmstadt-Dieburg	69.10.9	•	•	•	•
432 000	Landkreis Darmstadt-Dieburg	69.2	162	76 333	76 325	8
432 000	Landkreis Darmstadt-Dieburg	69.20.1	•	•	•	•
432 000	Landkreis Darmstadt-Dieburg	69.20.2	•	•	•	•
432 000	Landkreis Darmstadt-Dieburg	69.20.3	119	66 258	66 251	7
432 000	Landkreis Darmstadt-Dieburg	69.20.4	32	7 257	7 255	1
432 000	Landkreis Darmstadt-Dieburg	70	427	155 860	152 955	2 905
432 000	Landkreis Darmstadt-Dieburg	70.1	46	41 099	40 032	1 067
432 000	Landkreis Darmstadt-Dieburg	70.10.1	5	•	9 915	•
432 000	Landkreis Darmstadt-Dieburg	70.10.9	41	•	30 117	•
432 000	Landkreis Darmstadt-Dieburg	70.2	381	114 761	112 923	1 838
432 000	Landkreis Darmstadt-Dieburg	70.21	7	1 274	1 273	0
432 000	Landkreis Darmstadt-Dieburg	70.22	374	113 487	111 650	1 838
432 000	Landkreis Darmstadt-Dieburg	71	546	277 660	265 148	12 512
432 000	Landkreis Darmstadt-Dieburg	71.1	526	253 431	248 917	4 514
432 000	Landkreis Darmstadt-Dieburg	71.11	131	27 265	27 252	13
432 000	Landkreis Darmstadt-Dieburg	71.11.1	80	16 806	16 805	1
432 000	Landkreis Darmstadt-Dieburg	71.11.2	13	•	1 741	•
432 000	Landkreis Darmstadt-Dieburg	71.11.3	24	•	7 628	•
432 000	Landkreis Darmstadt-Dieburg	71.11.4	14	1 084	1 078	7
432 000	Landkreis Darmstadt-Dieburg	71.12	395	226 166	221 665	4 501
432 000	Landkreis Darmstadt-Dieburg	71.12.1	138	93 423	91 428	1 995
432 000	Landkreis Darmstadt-Dieburg	71.12.2	133	101 831	99 514	2 317
432 000	Landkreis Darmstadt-Dieburg	71.12.3	12	3 187	3 184	3
432 000	Landkreis Darmstadt-Dieburg	71.12.9	112	27 726	27 539	186
432 000	Landkreis Darmstadt-Dieburg	71.2	20	24 229	16 231	7 998
432 000	Landkreis Darmstadt-Dieburg	72	•	•	•	•
432 000	Landkreis Darmstadt-Dieburg	72.1	•	•	•	•
432 000	Landkreis Darmstadt-Dieburg	72.11	•	•	•	•
432 000	Landkreis Darmstadt-Dieburg	72.19	32	17 793	17 292	501
432 000	Landkreis Darmstadt-Dieburg	72.2	4	303	301	2
432 000	Landkreis Darmstadt-Dieburg	73	110	50 736	49 005	1 731
432 000	Landkreis Darmstadt-Dieburg	73.1	104	•	47 568	•
432 000	Landkreis Darmstadt-Dieburg	73.11	100	48 789	47 058	1 731
432 000	Landkreis Darmstadt-Dieburg	73.12	4	•	510	•
432 000	Landkreis Darmstadt-Dieburg	73.2	6	•	1 436	•
432 000	Landkreis Darmstadt-Dieburg	74	•	•	•	•
432 000	Landkreis Darmstadt-Dieburg	74.1	85	14 029	13 923	106
432 000	Landkreis Darmstadt-Dieburg	74.10.1	8	•	912	•
432 000	Landkreis Darmstadt-Dieburg	74.10.2	51	4 845	4 824	21
432 000	Landkreis Darmstadt-Dieburg	74.10.3	26	•	8 187	•
432 000	Landkreis Darmstadt-Dieburg	74.2	35	3 710	3 621	89
432 000	Landkreis Darmstadt-Dieburg	74.20.1	•	•	•	•
432 000	Landkreis Darmstadt-Dieburg	74.20.2	•	•	•	•
432 000	Landkreis Darmstadt-Dieburg	74.3	•	•	•	•
432 000	Landkreis Darmstadt-Dieburg	74.30.1	•	•	•	•
432 000	Landkreis Darmstadt-Dieburg	74.30.2	18	•	1 589	•
432 000	Landkreis Darmstadt-Dieburg	74.9	85	11 755	11 713	42
432 000	Landkreis Darmstadt-Dieburg	75	44	13 685	13 645	39
432 000	Landkreis Darmstadt-Dieburg	75.00.1	41	13 522	13 483	39
432 000	Landkreis Darmstadt-Dieburg	75.00.9	3	163	162	0
432 000	Landkreis Darmstadt-Dieburg	N	806	805 373	697 748	107 625
432 000	Landkreis Darmstadt-Dieburg	77	110	320 252	227 056	93 196

6. Umsatzsteuerpflichtige und steuerbarer Umsatz in Hessen 2022 nach Verwaltungsbezirken und wirtschaftlicher Gliederung

AGS	Regierungsbezirk Kreisfreie Stadt Landkreis	WZ 2008	Steuer- pflichtige	Steuerbarer Umsatz		
				insgesamt	Lieferungen und Leistungen	Inner- gemein- schaftliche Erwerbe
			Anzahl	1 000 Euro		
432 000	Landkreis Darmstadt-Dieburg	77.1	29	215 593	130 559	85 034
432 000	Landkreis Darmstadt-Dieburg	77.11
432 000	Landkreis Darmstadt-Dieburg	77.12
432 000	Landkreis Darmstadt-Dieburg	77.2
432 000	Landkreis Darmstadt-Dieburg	77.21
432 000	Landkreis Darmstadt-Dieburg	77.22
432 000	Landkreis Darmstadt-Dieburg	77.29	9	3 471	3 466	6
432 000	Landkreis Darmstadt-Dieburg	77.3	68	99 557	91 401	8 156
432 000	Landkreis Darmstadt-Dieburg	77.31
432 000	Landkreis Darmstadt-Dieburg	77.32	25	84 588	76 657	7 931
432 000	Landkreis Darmstadt-Dieburg	77.33	—	—	—	—
432 000	Landkreis Darmstadt-Dieburg	77.34
432 000	Landkreis Darmstadt-Dieburg	77.35
432 000	Landkreis Darmstadt-Dieburg	77.39
432 000	Landkreis Darmstadt-Dieburg	77.4
432 000	Landkreis Darmstadt-Dieburg	78	37	54 376	50 534	3 843
432 000	Landkreis Darmstadt-Dieburg	78.1	19	20 815	16 976	3 839
432 000	Landkreis Darmstadt-Dieburg	78.2	15	30 174	30 170	4
432 000	Landkreis Darmstadt-Dieburg	78.3	3	3 388	3 388	0
432 000	Landkreis Darmstadt-Dieburg	79	34	12 198	12 193	5
432 000	Landkreis Darmstadt-Dieburg	79.1	30	.	6 413	.
432 000	Landkreis Darmstadt-Dieburg	79.11	23	.	3 309	.
432 000	Landkreis Darmstadt-Dieburg	79.12	7	3 105	3 105	0
432 000	Landkreis Darmstadt-Dieburg	79.9	4	.	5 780	.
432 000	Landkreis Darmstadt-Dieburg	80	21	26 572	26 564	8
432 000	Landkreis Darmstadt-Dieburg	80.1	11	.	17 123	.
432 000	Landkreis Darmstadt-Dieburg	80.2	7	9 205	9 198	7
432 000	Landkreis Darmstadt-Dieburg	80.3	3	.	243	.
432 000	Landkreis Darmstadt-Dieburg	81	456	211 330	210 577	753
432 000	Landkreis Darmstadt-Dieburg	81.1	177	42 832	42 505	328
432 000	Landkreis Darmstadt-Dieburg	81.2	136	116 870	116 686	184
432 000	Landkreis Darmstadt-Dieburg	81.21	72	73 441	73 332	109
432 000	Landkreis Darmstadt-Dieburg	81.22	47	41 479	41 405	74
432 000	Landkreis Darmstadt-Dieburg	81.22.1	38	8 721	8 721	0
432 000	Landkreis Darmstadt-Dieburg	81.22.9	9	32 757	32 684	73
432 000	Landkreis Darmstadt-Dieburg	81.29	17	1 950	1 949	2
432 000	Landkreis Darmstadt-Dieburg	81.29.1	4	.	391	.
432 000	Landkreis Darmstadt-Dieburg	81.29.2	5	731	730	1
432 000	Landkreis Darmstadt-Dieburg	81.29.9	8	.	828	.
432 000	Landkreis Darmstadt-Dieburg	81.3	143	51 627	51 386	241
432 000	Landkreis Darmstadt-Dieburg	81.30.1	130	49 376	49 207	169
432 000	Landkreis Darmstadt-Dieburg	81.30.9	13	2 251	2 179	72
432 000	Landkreis Darmstadt-Dieburg	82	148	180 645	170 824	9 821
432 000	Landkreis Darmstadt-Dieburg	82.1	50	.	7 205	.
432 000	Landkreis Darmstadt-Dieburg	82.11	35	5 809	5 809	0
432 000	Landkreis Darmstadt-Dieburg	82.19	15	.	1 396	.
432 000	Landkreis Darmstadt-Dieburg	82.2	4	.	249	.
432 000	Landkreis Darmstadt-Dieburg	82.3	27	8 107	8 044	64
432 000	Landkreis Darmstadt-Dieburg	82.9	67	165 082	155 327	9 756
432 000	Landkreis Darmstadt-Dieburg	82.91
432 000	Landkreis Darmstadt-Dieburg	82.91.1
432 000	Landkreis Darmstadt-Dieburg	82.91.2	—	—	—	—
432 000	Landkreis Darmstadt-Dieburg	82.92
432 000	Landkreis Darmstadt-Dieburg	82.99

6. Umsatzsteuerpflichtige und steuerbarer Umsatz in Hessen 2022 nach Verwaltungsbezirken und wirtschaftlicher Gliederung

AGS	Regierungsbezirk Kreisfreie Stadt Landkreis	WZ 2008	Steuerpflichtige	Steuerbarer Umsatz		
				insgesamt	Lieferungen und Leistungen	Innergemeinschaftliche Erwerbe
			Anzahl	1 000 Euro		
432 000	Landkreis Darmstadt-Dieburg	82.99.1	—	—	—	—
432 000	Landkreis Darmstadt-Dieburg	82.99.9	•	•	•	•
432 000	Landkreis Darmstadt-Dieburg	O	—	—	—	—
432 000	Landkreis Darmstadt-Dieburg	P	•	•	•	•
432 000	Landkreis Darmstadt-Dieburg	85	•	•	•	•
432 000	Landkreis Darmstadt-Dieburg	85.1	—	—	—	—
432 000	Landkreis Darmstadt-Dieburg	85.2	—	—	—	—
432 000	Landkreis Darmstadt-Dieburg	85.3	•	•	•	•
432 000	Landkreis Darmstadt-Dieburg	85.31	—	—	—	—
432 000	Landkreis Darmstadt-Dieburg	85.32	•	•	•	•
432 000	Landkreis Darmstadt-Dieburg	85.4	6	•	343	•
432 000	Landkreis Darmstadt-Dieburg	85.41	6	•	343	•
432 000	Landkreis Darmstadt-Dieburg	85.42	—	—	—	—
432 000	Landkreis Darmstadt-Dieburg	85.42.1	—	—	—	—
432 000	Landkreis Darmstadt-Dieburg	85.42.2	—	—	—	—
432 000	Landkreis Darmstadt-Dieburg	85.42.3	—	—	—	—
432 000	Landkreis Darmstadt-Dieburg	85.42.4	—	—	—	—
432 000	Landkreis Darmstadt-Dieburg	85.5	156	22 723	22 588	135
432 000	Landkreis Darmstadt-Dieburg	85.51	49	4 064	4 040	25
432 000	Landkreis Darmstadt-Dieburg	85.52	14	2 674	2 566	108
432 000	Landkreis Darmstadt-Dieburg	85.53	35	10 460	10 459	1
432 000	Landkreis Darmstadt-Dieburg	85.59	58	5 524	5 523	2
432 000	Landkreis Darmstadt-Dieburg	85.59.1	•	•	•	•
432 000	Landkreis Darmstadt-Dieburg	85.59.2	•	•	•	•
432 000	Landkreis Darmstadt-Dieburg	85.59.9	31	3 031	3 029	2
432 000	Landkreis Darmstadt-Dieburg	85.6	—	—	—	—
432 000	Landkreis Darmstadt-Dieburg	Q	170	54 807	54 428	379
432 000	Landkreis Darmstadt-Dieburg	86	150	49 301	48 927	374
432 000	Landkreis Darmstadt-Dieburg	86.1	•	•	•	•
432 000	Landkreis Darmstadt-Dieburg	86.10.1	—	—	—	—
432 000	Landkreis Darmstadt-Dieburg	86.10.2	—	—	—	—
432 000	Landkreis Darmstadt-Dieburg	86.10.3	•	•	•	•
432 000	Landkreis Darmstadt-Dieburg	86.2	56	30 869	30 865	4
432 000	Landkreis Darmstadt-Dieburg	86.21	13	•	3 522	•
432 000	Landkreis Darmstadt-Dieburg	86.22	13	•	4 402	•
432 000	Landkreis Darmstadt-Dieburg	86.23	30	22 945	22 941	4
432 000	Landkreis Darmstadt-Dieburg	86.9	•	•	•	•
432 000	Landkreis Darmstadt-Dieburg	86.90.1	19	1 425	1 423	2
432 000	Landkreis Darmstadt-Dieburg	86.90.2	24	3 005	3 004	1
432 000	Landkreis Darmstadt-Dieburg	86.90.3	•	•	•	•
432 000	Landkreis Darmstadt-Dieburg	86.90.9	43	13 404	13 039	366
432 000	Landkreis Darmstadt-Dieburg	87	3	•	347	•
432 000	Landkreis Darmstadt-Dieburg	87.1	•	•	•	•
432 000	Landkreis Darmstadt-Dieburg	87.2	—	—	—	—
432 000	Landkreis Darmstadt-Dieburg	87.3	•	•	•	•
432 000	Landkreis Darmstadt-Dieburg	87.9	•	•	•	•
432 000	Landkreis Darmstadt-Dieburg	88	17	•	5 154	•
432 000	Landkreis Darmstadt-Dieburg	88.1	6	•	1 061	•
432 000	Landkreis Darmstadt-Dieburg	88.10.1	3	479	473	5
432 000	Landkreis Darmstadt-Dieburg	88.10.2	3	•	587	•
432 000	Landkreis Darmstadt-Dieburg	88.9	11	4 094	4 094	0
432 000	Landkreis Darmstadt-Dieburg	88.91	—	—	—	—
432 000	Landkreis Darmstadt-Dieburg	88.99	11	4 094	4 094	0
432 000	Landkreis Darmstadt-Dieburg	R	241	113 565	113 120	445

6. Umsatzsteuerpflichtige und steuerbarer Umsatz in Hessen 2022 nach Verwaltungsbezirken und wirtschaftlicher Gliederung

AGS	Regierungsbezirk Kreisfreie Stadt Landkreis	WZ 2008	Steuer- pflichtige	Steuerbarer Umsatz		
				insgesamt	Lieferungen und Leistungen	Inner- gemein- schaftliche Erwerbe
			Anzahl	1 000 Euro		
432 000	Landkreis Darmstadt-Dieburg	90	91	32 201	32 042	159
432 000	Landkreis Darmstadt-Dieburg	90.01	•	•	•	•
432 000	Landkreis Darmstadt-Dieburg	90.01.1	—	—	—	—
432 000	Landkreis Darmstadt-Dieburg	90.01.2	•	•	•	•
432 000	Landkreis Darmstadt-Dieburg	90.01.3	•	•	•	•
432 000	Landkreis Darmstadt-Dieburg	90.01.4	22	3 638	3 636	1
432 000	Landkreis Darmstadt-Dieburg	90.02	13	3 942	3 858	84
432 000	Landkreis Darmstadt-Dieburg	90.03	50	5 247	5 174	74
432 000	Landkreis Darmstadt-Dieburg	90.03.1	3	•	163	•
432 000	Landkreis Darmstadt-Dieburg	90.03.2	12	1 892	1 847	45
432 000	Landkreis Darmstadt-Dieburg	90.03.3	9	•	339	•
432 000	Landkreis Darmstadt-Dieburg	90.03.4	4	810	802	8
432 000	Landkreis Darmstadt-Dieburg	90.03.5	22	2 041	2 023	18
432 000	Landkreis Darmstadt-Dieburg	90.04	•	•	•	•
432 000	Landkreis Darmstadt-Dieburg	90.04.1	•	•	•	•
432 000	Landkreis Darmstadt-Dieburg	90.04.2	—	—	—	—
432 000	Landkreis Darmstadt-Dieburg	90.04.3	•	•	•	•
432 000	Landkreis Darmstadt-Dieburg	91	—	—	—	—
432 000	Landkreis Darmstadt-Dieburg	91.01	—	—	—	—
432 000	Landkreis Darmstadt-Dieburg	91.02	—	—	—	—
432 000	Landkreis Darmstadt-Dieburg	91.03	—	—	—	—
432 000	Landkreis Darmstadt-Dieburg	91.04	—	—	—	—
432 000	Landkreis Darmstadt-Dieburg	92	26	15 384	15 383	1
432 000	Landkreis Darmstadt-Dieburg	92.00.1	22	•	14 701	•
432 000	Landkreis Darmstadt-Dieburg	92.00.2	—	—	—	—
432 000	Landkreis Darmstadt-Dieburg	92.00.3	4	•	682	•
432 000	Landkreis Darmstadt-Dieburg	93	124	65 980	65 695	285
432 000	Landkreis Darmstadt-Dieburg	93.1	99	23 550	23 371	179
432 000	Landkreis Darmstadt-Dieburg	93.11	16	5 609	5 464	145
432 000	Landkreis Darmstadt-Dieburg	93.12	51	5 222	5 204	18
432 000	Landkreis Darmstadt-Dieburg	93.13	22	11 554	11 538	16
432 000	Landkreis Darmstadt-Dieburg	93.19	10	1 166	1 166	0
432 000	Landkreis Darmstadt-Dieburg	93.2	25	42 430	42 324	106
432 000	Landkreis Darmstadt-Dieburg	93.21	5	1 509	1 508	2
432 000	Landkreis Darmstadt-Dieburg	93.29	20	40 921	40 816	105
432 000	Landkreis Darmstadt-Dieburg	S	448	117 159	116 657	502
432 000	Landkreis Darmstadt-Dieburg	94	16	•	2 815	•
432 000	Landkreis Darmstadt-Dieburg	94.1	•	•	•	•
432 000	Landkreis Darmstadt-Dieburg	94.11	•	•	•	•
432 000	Landkreis Darmstadt-Dieburg	94.12	—	—	—	—
432 000	Landkreis Darmstadt-Dieburg	94.2	—	—	—	—
432 000	Landkreis Darmstadt-Dieburg	94.9	•	•	•	•
432 000	Landkreis Darmstadt-Dieburg	94.91	•	•	•	•
432 000	Landkreis Darmstadt-Dieburg	94.92	—	—	—	—
432 000	Landkreis Darmstadt-Dieburg	94.99	13	•	2 137	•
432 000	Landkreis Darmstadt-Dieburg	94.99.1	4	•	465	•
432 000	Landkreis Darmstadt-Dieburg	94.99.2	•	•	•	•
432 000	Landkreis Darmstadt-Dieburg	94.99.3	3	•	382	•
432 000	Landkreis Darmstadt-Dieburg	94.99.4	—	—	—	—
432 000	Landkreis Darmstadt-Dieburg	94.99.9	•	•	•	•
432 000	Landkreis Darmstadt-Dieburg	95	45	12 483	12 375	108
432 000	Landkreis Darmstadt-Dieburg	95.1	6	927	927	0
432 000	Landkreis Darmstadt-Dieburg	95.11	•	•	•	•
432 000	Landkreis Darmstadt-Dieburg	95.12	•	•	•	•

6. Umsatzsteuerpflichtige und steuerbarer Umsatz in Hessen 2022 nach Verwaltungsbezirken und wirtschaftlicher Gliederung

AGS	Regierungsbezirk Kreisfreie Stadt Landkreis	WZ 2008	Steuer- pflichtige	Steuerbarer Umsatz		
				insgesamt	Lieferungen und Leistungen	Inner- gemein- schaftliche Erwerbe
			Anzahl	1 000 Euro		
432 000	Landkreis Darmstadt-Dieburg	95.2	39	11 556	11 448	108
432 000	Landkreis Darmstadt-Dieburg	95.21	•	•	•	•
432 000	Landkreis Darmstadt-Dieburg	95.22	5	1 252	1 252	0
432 000	Landkreis Darmstadt-Dieburg	95.23	•	•	•	•
432 000	Landkreis Darmstadt-Dieburg	95.24	•	•	•	•
432 000	Landkreis Darmstadt-Dieburg	95.25	—	—	—	—
432 000	Landkreis Darmstadt-Dieburg	95.29	27	8 041	8 032	9
432 000	Landkreis Darmstadt-Dieburg	96	387	•	101 467	•
432 000	Landkreis Darmstadt-Dieburg	96.01	15	6 314	6 188	126
432 000	Landkreis Darmstadt-Dieburg	96.02	231	22 701	22 531	169
432 000	Landkreis Darmstadt-Dieburg	96.02.1	165	18 226	18 120	106
432 000	Landkreis Darmstadt-Dieburg	96.02.2	66	4 475	4 411	64
432 000	Landkreis Darmstadt-Dieburg	96.03	19	•	62 223	•
432 000	Landkreis Darmstadt-Dieburg	96.03.1	19	•	62 223	•
432 000	Landkreis Darmstadt-Dieburg	96.03.2	—	—	—	—
432 000	Landkreis Darmstadt-Dieburg	96.04	10	3 116	3 116	0
432 000	Landkreis Darmstadt-Dieburg	96.09	112	7 449	7 409	41
433 000	Landkreis Groß-Gerau	A - S	8 406	41 483 653	32 803 312	8 680 341
433 000	Landkreis Groß-Gerau	A	145	•	74 663	•
433 000	Landkreis Groß-Gerau	01	135	73 098	71 297	1 801
433 000	Landkreis Groß-Gerau	01.1	27	21 921	21 193	728
433 000	Landkreis Groß-Gerau	01.11	•	•	•	•
433 000	Landkreis Groß-Gerau	01.12	—	—	—	—
433 000	Landkreis Groß-Gerau	01.13	6	13 526	12 999	527
433 000	Landkreis Groß-Gerau	01.13.1	•	•	•	•
433 000	Landkreis Groß-Gerau	01.13.2	•	•	•	•
433 000	Landkreis Groß-Gerau	01.14	—	—	—	—
433 000	Landkreis Groß-Gerau	01.15	—	—	—	—
433 000	Landkreis Groß-Gerau	01.16	—	—	—	—
433 000	Landkreis Groß-Gerau	01.19	•	•	•	•
433 000	Landkreis Groß-Gerau	01.19.1	•	•	•	•
433 000	Landkreis Groß-Gerau	01.19.2	—	—	—	—
433 000	Landkreis Groß-Gerau	01.19.9	—	—	—	—
433 000	Landkreis Groß-Gerau	01.2	6	11 070	10 609	461
433 000	Landkreis Groß-Gerau	01.21	•	•	•	•
433 000	Landkreis Groß-Gerau	01.22	—	—	—	—
433 000	Landkreis Groß-Gerau	01.23	—	—	—	—
433 000	Landkreis Groß-Gerau	01.24	—	—	—	—
433 000	Landkreis Groß-Gerau	01.25	•	•	•	•
433 000	Landkreis Groß-Gerau	01.25.1	•	•	•	•
433 000	Landkreis Groß-Gerau	01.25.9	•	•	•	•
433 000	Landkreis Groß-Gerau	01.26	—	—	—	—
433 000	Landkreis Groß-Gerau	01.27	—	—	—	—
433 000	Landkreis Groß-Gerau	01.28	•	•	•	•
433 000	Landkreis Groß-Gerau	01.29	—	—	—	—
433 000	Landkreis Groß-Gerau	01.3	5	2 062	2 020	42
433 000	Landkreis Groß-Gerau	01.30.1	•	•	•	•
433 000	Landkreis Groß-Gerau	01.30.2	•	•	•	•
433 000	Landkreis Groß-Gerau	01.4	14	2 438	2 371	67
433 000	Landkreis Groß-Gerau	01.41	—	—	—	—
433 000	Landkreis Groß-Gerau	01.42	—	—	—	—
433 000	Landkreis Groß-Gerau	01.43	9	1 530	1 463	67
433 000	Landkreis Groß-Gerau	01.44	—	—	—	—
433 000	Landkreis Groß-Gerau	01.45	—	—	—	—

6. Umsatzsteuerpflichtige und steuerbarer Umsatz in Hessen 2022 nach Verwaltungsbezirken und wirtschaftlicher Gliederung

AGS	Regierungsbezirk Kreisfreie Stadt Landkreis	WZ 2008	Steuer- pflichtige	Steuerbarer Umsatz		
				insgesamt	Lieferungen und Leistungen	Inner- gemein- schaftliche Erwerbe
			Anzahl	1 000 Euro		
433 000	Landkreis Groß-Gerau	01.46	—	—	—	—
433 000	Landkreis Groß-Gerau	01.47	•	•	•	•
433 000	Landkreis Groß-Gerau	01.49	•	•	•	•
433 000	Landkreis Groß-Gerau	01.5	69	30 741	30 470	272
433 000	Landkreis Groß-Gerau	01.6	14	4 865	4 634	231
433 000	Landkreis Groß-Gerau	01.61	•	•	•	•
433 000	Landkreis Groß-Gerau	01.62	•	•	•	•
433 000	Landkreis Groß-Gerau	01.63	—	—	—	—
433 000	Landkreis Groß-Gerau	01.64	5	2 700	2 490	210
433 000	Landkreis Groß-Gerau	01.7	—	—	—	—
433 000	Landkreis Groß-Gerau	02	•	•	•	•
433 000	Landkreis Groß-Gerau	02.1	•	•	•	•
433 000	Landkreis Groß-Gerau	02.2	4	•	867	•
433 000	Landkreis Groß-Gerau	02.3	—	—	—	—
433 000	Landkreis Groß-Gerau	02.4	3	•	167	•
433 000	Landkreis Groß-Gerau	03	•	•	•	•
433 000	Landkreis Groß-Gerau	03.1	•	•	•	•
433 000	Landkreis Groß-Gerau	03.11	—	—	—	—
433 000	Landkreis Groß-Gerau	03.12	•	•	•	•
433 000	Landkreis Groß-Gerau	03.2	—	—	—	—
433 000	Landkreis Groß-Gerau	03.21	—	—	—	—
433 000	Landkreis Groß-Gerau	03.22	—	—	—	—
433 000	Landkreis Groß-Gerau	B	8	10 131	9 912	219
433 000	Landkreis Groß-Gerau	05	—	—	—	—
433 000	Landkreis Groß-Gerau	05.1	—	—	—	—
433 000	Landkreis Groß-Gerau	05.2	—	—	—	—
433 000	Landkreis Groß-Gerau	06	—	—	—	—
433 000	Landkreis Groß-Gerau	06.1	—	—	—	—
433 000	Landkreis Groß-Gerau	06.2	—	—	—	—
433 000	Landkreis Groß-Gerau	07	—	—	—	—
433 000	Landkreis Groß-Gerau	07.1	—	—	—	—
433 000	Landkreis Groß-Gerau	07.2	—	—	—	—
433 000	Landkreis Groß-Gerau	07.21	—	—	—	—
433 000	Landkreis Groß-Gerau	07.29	—	—	—	—
433 000	Landkreis Groß-Gerau	08	8	10 131	9 912	219
433 000	Landkreis Groß-Gerau	08.1	8	10 131	9 912	219
433 000	Landkreis Groß-Gerau	08.11	—	—	—	—
433 000	Landkreis Groß-Gerau	08.12	8	10 131	9 912	219
433 000	Landkreis Groß-Gerau	08.9	—	—	—	—
433 000	Landkreis Groß-Gerau	08.91	—	—	—	—
433 000	Landkreis Groß-Gerau	08.92	—	—	—	—
433 000	Landkreis Groß-Gerau	08.93	—	—	—	—
433 000	Landkreis Groß-Gerau	08.99	—	—	—	—
433 000	Landkreis Groß-Gerau	09	—	—	—	—
433 000	Landkreis Groß-Gerau	09.1	—	—	—	—
433 000	Landkreis Groß-Gerau	09.9	—	—	—	—
433 000	Landkreis Groß-Gerau	C	456	13 905 484	9 123 511	4 781 973
433 000	Landkreis Groß-Gerau	10	•	•	•	•
433 000	Landkreis Groß-Gerau	10.1	18	•	7 210	•
433 000	Landkreis Groß-Gerau	10.11	—	—	—	—
433 000	Landkreis Groß-Gerau	10.12	—	—	—	—
433 000	Landkreis Groß-Gerau	10.13	18	•	7 210	•
433 000	Landkreis Groß-Gerau	10.2	•	•	•	•
433 000	Landkreis Groß-Gerau	10.3	•	•	•	•

6. Umsatzsteuerpflichtige und steuerbarer Umsatz in Hessen 2022 nach Verwaltungsbezirken und wirtschaftlicher Gliederung

AGS	Regierungsbezirk Kreisfreie Stadt Landkreis	WZ 2008	Steuer- pflichtige	Steuerbarer Umsatz		
				insgesamt	Lieferungen und Leistungen	Inner- gemein- schaftliche Erwerbe
			Anzahl	1 000 Euro		
433 000	Landkreis Groß-Gerau	10.31	•	•	•	•
433 000	Landkreis Groß-Gerau	10.32	—	—	—	—
433 000	Landkreis Groß-Gerau	10.39	•	•	•	•
433 000	Landkreis Groß-Gerau	10.4	—	—	—	—
433 000	Landkreis Groß-Gerau	10.41	—	—	—	—
433 000	Landkreis Groß-Gerau	10.42	—	—	—	—
433 000	Landkreis Groß-Gerau	10.5	•	•	•	•
433 000	Landkreis Groß-Gerau	10.51	•	•	•	•
433 000	Landkreis Groß-Gerau	10.52	•	•	•	•
433 000	Landkreis Groß-Gerau	10.6	—	—	—	—
433 000	Landkreis Groß-Gerau	10.61	—	—	—	—
433 000	Landkreis Groß-Gerau	10.62	—	—	—	—
433 000	Landkreis Groß-Gerau	10.7	•	•	•	•
433 000	Landkreis Groß-Gerau	10.71	•	•	•	•
433 000	Landkreis Groß-Gerau	10.72	—	—	—	—
433 000	Landkreis Groß-Gerau	10.73	—	—	—	—
433 000	Landkreis Groß-Gerau	10.8	10	18 984	17 380	1 605
433 000	Landkreis Groß-Gerau	10.81	—	—	—	—
433 000	Landkreis Groß-Gerau	10.82	•	•	•	•
433 000	Landkreis Groß-Gerau	10.83	•	•	•	•
433 000	Landkreis Groß-Gerau	10.84	—	—	—	—
433 000	Landkreis Groß-Gerau	10.85	•	•	•	•
433 000	Landkreis Groß-Gerau	10.86	•	•	•	•
433 000	Landkreis Groß-Gerau	10.89	5	18 228	16 634	1 594
433 000	Landkreis Groß-Gerau	10.9	•	•	•	•
433 000	Landkreis Groß-Gerau	10.91	•	•	•	•
433 000	Landkreis Groß-Gerau	10.92	•	•	•	•
433 000	Landkreis Groß-Gerau	11	5	1 453	1 441	12
433 000	Landkreis Groß-Gerau	11.01	—	—	—	—
433 000	Landkreis Groß-Gerau	11.02	—	—	—	—
433 000	Landkreis Groß-Gerau	11.03	•	•	•	•
433 000	Landkreis Groß-Gerau	11.04	—	—	—	—
433 000	Landkreis Groß-Gerau	11.05	•	•	•	•
433 000	Landkreis Groß-Gerau	11.06	—	—	—	—
433 000	Landkreis Groß-Gerau	11.07	•	•	•	•
433 000	Landkreis Groß-Gerau	12	—	—	—	—
433 000	Landkreis Groß-Gerau	13	9	7 430	7 259	171
433 000	Landkreis Groß-Gerau	13.1	—	—	—	—
433 000	Landkreis Groß-Gerau	13.2	—	—	—	—
433 000	Landkreis Groß-Gerau	13.3	•	•	•	•
433 000	Landkreis Groß-Gerau	13.9	•	•	•	•
433 000	Landkreis Groß-Gerau	13.91	—	—	—	—
433 000	Landkreis Groß-Gerau	13.92	•	•	•	•
433 000	Landkreis Groß-Gerau	13.93	—	—	—	—
433 000	Landkreis Groß-Gerau	13.94	—	—	—	—
433 000	Landkreis Groß-Gerau	13.95	—	—	—	—
433 000	Landkreis Groß-Gerau	13.96	—	—	—	—
433 000	Landkreis Groß-Gerau	13.99	•	•	•	•
433 000	Landkreis Groß-Gerau	14	•	•	•	•
433 000	Landkreis Groß-Gerau	14.1	•	•	•	•
433 000	Landkreis Groß-Gerau	14.11	—	—	—	—
433 000	Landkreis Groß-Gerau	14.12	—	—	—	—
433 000	Landkreis Groß-Gerau	14.13	•	•	•	•
433 000	Landkreis Groß-Gerau	14.14	—	—	—	—

6. Umsatzsteuerpflichtige und steuerbarer Umsatz in Hessen 2022 nach Verwaltungsbezirken und wirtschaftlicher Gliederung

AGS	Regierungsbezirk Kreisfreie Stadt Landkreis	WZ 2008	Steuer- pflichtige	Steuerbarer Umsatz		
				insgesamt	Lieferungen und Leistungen	Inner- gemein- schaftliche Erwerbe
			Anzahl	1 000 Euro		
433 000	Landkreis Groß-Gerau	14.19	•	•	•	•
433 000	Landkreis Groß-Gerau	14.2	—	—	—	—
433 000	Landkreis Groß-Gerau	14.3	—	—	—	—
433 000	Landkreis Groß-Gerau	14.31	—	—	—	—
433 000	Landkreis Groß-Gerau	14.39	—	—	—	—
433 000	Landkreis Groß-Gerau	15	•	•	•	•
433 000	Landkreis Groß-Gerau	15.1	•	•	•	•
433 000	Landkreis Groß-Gerau	15.11	—	—	—	—
433 000	Landkreis Groß-Gerau	15.12	•	•	•	•
433 000	Landkreis Groß-Gerau	15.2	—	—	—	—
433 000	Landkreis Groß-Gerau	16	32	53 338	46 515	6 823
433 000	Landkreis Groß-Gerau	16.1	—	—	—	—
433 000	Landkreis Groß-Gerau	16.2	32	53 338	46 515	6 823
433 000	Landkreis Groß-Gerau	16.21	•	•	•	•
433 000	Landkreis Groß-Gerau	16.22	—	—	—	—
433 000	Landkreis Groß-Gerau	16.23	•	•	•	•
433 000	Landkreis Groß-Gerau	16.24	4	36 571	29 845	6 726
433 000	Landkreis Groß-Gerau	16.29	•	•	•	•
433 000	Landkreis Groß-Gerau	17	•	•	•	•
433 000	Landkreis Groß-Gerau	17.1	•	•	•	•
433 000	Landkreis Groß-Gerau	17.11	—	—	—	—
433 000	Landkreis Groß-Gerau	17.12	•	•	•	•
433 000	Landkreis Groß-Gerau	17.2	•	•	•	•
433 000	Landkreis Groß-Gerau	17.21	•	•	•	•
433 000	Landkreis Groß-Gerau	17.22	—	—	—	—
433 000	Landkreis Groß-Gerau	17.23	—	—	—	—
433 000	Landkreis Groß-Gerau	17.24	—	—	—	—
433 000	Landkreis Groß-Gerau	17.29	—	—	—	—
433 000	Landkreis Groß-Gerau	18	•	•	•	•
433 000	Landkreis Groß-Gerau	18.1	•	•	•	•
433 000	Landkreis Groß-Gerau	18.11	5	77 672	73 467	4 205
433 000	Landkreis Groß-Gerau	18.12	11	22 740	22 713	27
433 000	Landkreis Groß-Gerau	18.13	•	•	•	•
433 000	Landkreis Groß-Gerau	18.14	•	•	•	•
433 000	Landkreis Groß-Gerau	18.2	—	—	—	—
433 000	Landkreis Groß-Gerau	19	—	—	—	—
433 000	Landkreis Groß-Gerau	19.1	—	—	—	—
433 000	Landkreis Groß-Gerau	19.2	—	—	—	—
433 000	Landkreis Groß-Gerau	20	9	12 364	11 369	995
433 000	Landkreis Groß-Gerau	20.1	•	•	•	•
433 000	Landkreis Groß-Gerau	20.11	•	•	•	•
433 000	Landkreis Groß-Gerau	20.12	—	—	—	—
433 000	Landkreis Groß-Gerau	20.13	—	—	—	—
433 000	Landkreis Groß-Gerau	20.14	—	—	—	—
433 000	Landkreis Groß-Gerau	20.15	—	—	—	—
433 000	Landkreis Groß-Gerau	20.16	—	—	—	—
433 000	Landkreis Groß-Gerau	20.17	—	—	—	—
433 000	Landkreis Groß-Gerau	20.2	•	•	•	•
433 000	Landkreis Groß-Gerau	20.3	—	—	—	—
433 000	Landkreis Groß-Gerau	20.4	•	•	•	•
433 000	Landkreis Groß-Gerau	20.41	—	—	—	—
433 000	Landkreis Groß-Gerau	20.42	•	•	•	•
433 000	Landkreis Groß-Gerau	20.5	•	•	•	•
433 000	Landkreis Groß-Gerau	20.51	—	—	—	—

6. Umsatzsteuerpflichtige und steuerbarer Umsatz in Hessen 2022 nach Verwaltungsbezirken und wirtschaftlicher Gliederung

AGS	Regierungsbezirk Kreisfreie Stadt Landkreis	WZ 2008	Steuer- pflichtige	Steuerbarer Umsatz		
				insgesamt	Lieferungen und Leistungen	Inner- gemein- schaftliche Erwerbe
			Anzahl	1 000 Euro		
433 000	Landkreis Groß-Gerau	20.52	—	—	—	—
433 000	Landkreis Groß-Gerau	20.53	—	—	—	—
433 000	Landkreis Groß-Gerau	20.59	•	•	•	•
433 000	Landkreis Groß-Gerau	20.6	—	—	—	—
433 000	Landkreis Groß-Gerau	21	•	•	•	•
433 000	Landkreis Groß-Gerau	21.1	—	—	—	—
433 000	Landkreis Groß-Gerau	21.2	•	•	•	•
433 000	Landkreis Groß-Gerau	22	15	32 540	30 425	2 115
433 000	Landkreis Groß-Gerau	22.1	6	3 635	3 335	300
433 000	Landkreis Groß-Gerau	22.11	6	3 635	3 335	300
433 000	Landkreis Groß-Gerau	22.19	—	—	—	—
433 000	Landkreis Groß-Gerau	22.2	9	28 905	27 090	1 815
433 000	Landkreis Groß-Gerau	22.21	•	•	•	•
433 000	Landkreis Groß-Gerau	22.22	•	•	•	•
433 000	Landkreis Groß-Gerau	22.23	•	•	•	•
433 000	Landkreis Groß-Gerau	22.29	—	—	—	—
433 000	Landkreis Groß-Gerau	23	•	•	•	•
433 000	Landkreis Groß-Gerau	23.1	5	1 404	1 400	4
433 000	Landkreis Groß-Gerau	23.11	—	—	—	—
433 000	Landkreis Groß-Gerau	23.12	•	•	•	•
433 000	Landkreis Groß-Gerau	23.13	—	—	—	—
433 000	Landkreis Groß-Gerau	23.14	—	—	—	—
433 000	Landkreis Groß-Gerau	23.19	•	•	•	•
433 000	Landkreis Groß-Gerau	23.2	—	—	—	—
433 000	Landkreis Groß-Gerau	23.3	—	—	—	—
433 000	Landkreis Groß-Gerau	23.31	—	—	—	—
433 000	Landkreis Groß-Gerau	23.32	—	—	—	—
433 000	Landkreis Groß-Gerau	23.4	—	—	—	—
433 000	Landkreis Groß-Gerau	23.41	—	—	—	—
433 000	Landkreis Groß-Gerau	23.42	—	—	—	—
433 000	Landkreis Groß-Gerau	23.43	—	—	—	—
433 000	Landkreis Groß-Gerau	23.44	—	—	—	—
433 000	Landkreis Groß-Gerau	23.49	—	—	—	—
433 000	Landkreis Groß-Gerau	23.5	—	—	—	—
433 000	Landkreis Groß-Gerau	23.51	—	—	—	—
433 000	Landkreis Groß-Gerau	23.52	—	—	—	—
433 000	Landkreis Groß-Gerau	23.6	•	•	•	•
433 000	Landkreis Groß-Gerau	23.61	•	•	•	•
433 000	Landkreis Groß-Gerau	23.62	—	—	—	—
433 000	Landkreis Groß-Gerau	23.63	3	20 792	20 667	125
433 000	Landkreis Groß-Gerau	23.64	•	•	•	•
433 000	Landkreis Groß-Gerau	23.65	—	—	—	—
433 000	Landkreis Groß-Gerau	23.69	•	•	•	•
433 000	Landkreis Groß-Gerau	23.7	13	4 211	4 095	116
433 000	Landkreis Groß-Gerau	23.9	•	•	•	•
433 000	Landkreis Groß-Gerau	23.91	—	—	—	—
433 000	Landkreis Groß-Gerau	23.99	•	•	•	•
433 000	Landkreis Groß-Gerau	24	•	•	•	•
433 000	Landkreis Groß-Gerau	24.1	—	—	—	—
433 000	Landkreis Groß-Gerau	24.2	•	•	•	•
433 000	Landkreis Groß-Gerau	24.3	—	—	—	—
433 000	Landkreis Groß-Gerau	24.31	—	—	—	—
433 000	Landkreis Groß-Gerau	24.32	—	—	—	—
433 000	Landkreis Groß-Gerau	24.33	—	—	—	—

6. Umsatzsteuerpflichtige und steuerbarer Umsatz in Hessen 2022 nach Verwaltungsbezirken und wirtschaftlicher Gliederung

AGS	Regierungsbezirk Kreisfreie Stadt Landkreis	WZ 2008	Steuer- pflichtige	Steuerbarer Umsatz		
				insgesamt	Lieferungen und Leistungen	Inner- gemein- schaftliche Erwerbe
			Anzahl	1 000 Euro		
433 000	Landkreis Groß-Gerau	24.34	—	—	—	—
433 000	Landkreis Groß-Gerau	24.4	—	—	—	—
433 000	Landkreis Groß-Gerau	24.41	—	—	—	—
433 000	Landkreis Groß-Gerau	24.42	—	—	—	—
433 000	Landkreis Groß-Gerau	24.43	—	—	—	—
433 000	Landkreis Groß-Gerau	24.44	—	—	—	—
433 000	Landkreis Groß-Gerau	24.45	—	—	—	—
433 000	Landkreis Groß-Gerau	24.46	—	—	—	—
433 000	Landkreis Groß-Gerau	24.5	—	—	—	—
433 000	Landkreis Groß-Gerau	24.51	—	—	—	—
433 000	Landkreis Groß-Gerau	24.52	—	—	—	—
433 000	Landkreis Groß-Gerau	24.53	—	—	—	—
433 000	Landkreis Groß-Gerau	24.54	—	—	—	—
433 000	Landkreis Groß-Gerau	25	68	455 709	435 504	20 204
433 000	Landkreis Groß-Gerau	25.1	21	31 087	29 975	1 111
433 000	Landkreis Groß-Gerau	25.11	15	26 954	26 038	916
433 000	Landkreis Groß-Gerau	25.12	6	4 133	3 937	195
433 000	Landkreis Groß-Gerau	25.2	•	•	•	•
433 000	Landkreis Groß-Gerau	25.21	•	•	•	•
433 000	Landkreis Groß-Gerau	25.29	•	•	•	•
433 000	Landkreis Groß-Gerau	25.3	—	—	—	—
433 000	Landkreis Groß-Gerau	25.4	—	—	—	—
433 000	Landkreis Groß-Gerau	25.5	•	•	•	•
433 000	Landkreis Groß-Gerau	25.6	30	23 958	23 897	60
433 000	Landkreis Groß-Gerau	25.61	4	5 183	5 176	7
433 000	Landkreis Groß-Gerau	25.62	26	18 774	18 721	53
433 000	Landkreis Groß-Gerau	25.7	5	1 681	1 641	40
433 000	Landkreis Groß-Gerau	25.71	—	—	—	—
433 000	Landkreis Groß-Gerau	25.72	•	•	•	•
433 000	Landkreis Groß-Gerau	25.73	•	•	•	•
433 000	Landkreis Groß-Gerau	25.73.1	—	—	—	—
433 000	Landkreis Groß-Gerau	25.73.2	•	•	•	•
433 000	Landkreis Groß-Gerau	25.73.3	•	•	•	•
433 000	Landkreis Groß-Gerau	25.73.4	—	—	—	—
433 000	Landkreis Groß-Gerau	25.73.5	•	•	•	•
433 000	Landkreis Groß-Gerau	25.9	•	•	•	•
433 000	Landkreis Groß-Gerau	25.91	—	—	—	—
433 000	Landkreis Groß-Gerau	25.92	—	—	—	—
433 000	Landkreis Groß-Gerau	25.93	—	—	—	—
433 000	Landkreis Groß-Gerau	25.94	—	—	—	—
433 000	Landkreis Groß-Gerau	25.99	•	•	•	•
433 000	Landkreis Groß-Gerau	26	•	•	•	•
433 000	Landkreis Groß-Gerau	26.1	•	•	•	•
433 000	Landkreis Groß-Gerau	26.11	•	•	•	•
433 000	Landkreis Groß-Gerau	26.11.1	•	•	•	•
433 000	Landkreis Groß-Gerau	26.11.9	•	•	•	•
433 000	Landkreis Groß-Gerau	26.12	—	—	—	—
433 000	Landkreis Groß-Gerau	26.2	4	2 839	2 814	26
433 000	Landkreis Groß-Gerau	26.3	•	•	•	•
433 000	Landkreis Groß-Gerau	26.4	•	•	•	•
433 000	Landkreis Groß-Gerau	26.5	•	•	•	•
433 000	Landkreis Groß-Gerau	26.51	•	•	•	•
433 000	Landkreis Groß-Gerau	26.51.1	6	•	28 150	•
433 000	Landkreis Groß-Gerau	26.51.2	•	•	•	•

6. Umsatzsteuerpflichtige und steuerbarer Umsatz in Hessen 2022 nach Verwaltungsbezirken und wirtschaftlicher Gliederung

AGS	Regierungsbezirk Kreisfreie Stadt Landkreis	WZ 2008	Steuer- pflichtige	Steuerbarer Umsatz		
				insgesamt	Lieferungen und Leistungen	Inner- gemein- schaftliche Erwerbe
			Anzahl	1 000 Euro		
433 000	Landkreis Groß-Gerau	26.51.3	•	•	•	•
433 000	Landkreis Groß-Gerau	26.52	—	—	—	—
433 000	Landkreis Groß-Gerau	26.6	—	—	—	—
433 000	Landkreis Groß-Gerau	26.7	—	—	—	—
433 000	Landkreis Groß-Gerau	26.8	—	—	—	—
433 000	Landkreis Groß-Gerau	27	14	16 270	15 327	943
433 000	Landkreis Groß-Gerau	27.1	3	2 348	1 822	526
433 000	Landkreis Groß-Gerau	27.11	•	•	•	•
433 000	Landkreis Groß-Gerau	27.12	•	•	•	•
433 000	Landkreis Groß-Gerau	27.2	—	—	—	—
433 000	Landkreis Groß-Gerau	27.3	•	•	•	•
433 000	Landkreis Groß-Gerau	27.31	•	•	•	•
433 000	Landkreis Groß-Gerau	27.32	•	•	•	•
433 000	Landkreis Groß-Gerau	27.33	•	•	•	•
433 000	Landkreis Groß-Gerau	27.4	•	•	•	•
433 000	Landkreis Groß-Gerau	27.5	—	—	—	—
433 000	Landkreis Groß-Gerau	27.51	—	—	—	—
433 000	Landkreis Groß-Gerau	27.52	—	—	—	—
433 000	Landkreis Groß-Gerau	27.9	•	•	•	•
433 000	Landkreis Groß-Gerau	28	38	129 896	123 256	6 640
433 000	Landkreis Groß-Gerau	28.1	•	•	•	•
433 000	Landkreis Groß-Gerau	28.11	•	•	•	•
433 000	Landkreis Groß-Gerau	28.12	—	—	—	—
433 000	Landkreis Groß-Gerau	28.13	•	•	•	•
433 000	Landkreis Groß-Gerau	28.14	—	—	—	—
433 000	Landkreis Groß-Gerau	28.15	—	—	—	—
433 000	Landkreis Groß-Gerau	28.2	•	•	•	•
433 000	Landkreis Groß-Gerau	28.21	•	•	•	•
433 000	Landkreis Groß-Gerau	28.21.1	—	—	—	—
433 000	Landkreis Groß-Gerau	28.21.9	•	•	•	•
433 000	Landkreis Groß-Gerau	28.22	•	•	•	•
433 000	Landkreis Groß-Gerau	28.23	3	•	531	•
433 000	Landkreis Groß-Gerau	28.24	3	696	695	1
433 000	Landkreis Groß-Gerau	28.25	4	9 755	8 748	1 006
433 000	Landkreis Groß-Gerau	28.29	9	12 281	12 242	39
433 000	Landkreis Groß-Gerau	28.3	—	—	—	—
433 000	Landkreis Groß-Gerau	28.4	—	—	—	—
433 000	Landkreis Groß-Gerau	28.41	—	—	—	—
433 000	Landkreis Groß-Gerau	28.49	—	—	—	—
433 000	Landkreis Groß-Gerau	28.9	14	92 098	86 901	5 197
433 000	Landkreis Groß-Gerau	28.91	—	—	—	—
433 000	Landkreis Groß-Gerau	28.92	•	•	•	•
433 000	Landkreis Groß-Gerau	28.92.1	—	—	—	—
433 000	Landkreis Groß-Gerau	28.92.2	•	•	•	•
433 000	Landkreis Groß-Gerau	28.93	•	•	•	•
433 000	Landkreis Groß-Gerau	28.94	•	•	•	•
433 000	Landkreis Groß-Gerau	28.95	—	—	—	—
433 000	Landkreis Groß-Gerau	28.96	—	—	—	—
433 000	Landkreis Groß-Gerau	28.99	9	36 948	34 327	2 622
433 000	Landkreis Groß-Gerau	29	•	•	•	•
433 000	Landkreis Groß-Gerau	29.1	•	•	•	•
433 000	Landkreis Groß-Gerau	29.10.1	•	•	•	•
433 000	Landkreis Groß-Gerau	29.10.2	—	—	—	—
433 000	Landkreis Groß-Gerau	29.2	9	30 702	29 913	789

6. Umsatzsteuerpflichtige und steuerbarer Umsatz in Hessen 2022 nach Verwaltungsbezirken und wirtschaftlicher Gliederung

AGS	Regierungsbezirk Kreisfreie Stadt Landkreis	WZ 2008	Steuer- pflichtige	Steuerbarer Umsatz		
				insgesamt	Lieferungen und Leistungen	Inner- gemein- schaftliche Erwerbe
			Anzahl	1 000 Euro		
433 000	Landkreis Groß-Gerau	29.3	•	•	•	•
433 000	Landkreis Groß-Gerau	29.31	—	—	—	—
433 000	Landkreis Groß-Gerau	29.32	•	•	•	•
433 000	Landkreis Groß-Gerau	30	—	—	—	—
433 000	Landkreis Groß-Gerau	30.1	—	—	—	—
433 000	Landkreis Groß-Gerau	30.11	—	—	—	—
433 000	Landkreis Groß-Gerau	30.12	—	—	—	—
433 000	Landkreis Groß-Gerau	30.2	—	—	—	—
433 000	Landkreis Groß-Gerau	30.20.1	—	—	—	—
433 000	Landkreis Groß-Gerau	30.20.2	—	—	—	—
433 000	Landkreis Groß-Gerau	30.3	—	—	—	—
433 000	Landkreis Groß-Gerau	30.4	—	—	—	—
433 000	Landkreis Groß-Gerau	30.9	—	—	—	—
433 000	Landkreis Groß-Gerau	30.91	—	—	—	—
433 000	Landkreis Groß-Gerau	30.92	—	—	—	—
433 000	Landkreis Groß-Gerau	30.99	—	—	—	—
433 000	Landkreis Groß-Gerau	31	16	7 304	7 268	36
433 000	Landkreis Groß-Gerau	31.01	•	•	•	•
433 000	Landkreis Groß-Gerau	31.02	4	1 877	1 869	8
433 000	Landkreis Groß-Gerau	31.03	—	—	—	—
433 000	Landkreis Groß-Gerau	31.09	•	•	•	•
433 000	Landkreis Groß-Gerau	31.09.1	•	•	•	•
433 000	Landkreis Groß-Gerau	31.09.9	•	•	•	•
433 000	Landkreis Groß-Gerau	32	37	30 980	30 648	333
433 000	Landkreis Groß-Gerau	32.1	•	•	•	•
433 000	Landkreis Groß-Gerau	32.11	—	—	—	—
433 000	Landkreis Groß-Gerau	32.12	4	884	876	8
433 000	Landkreis Groß-Gerau	32.13	•	•	•	•
433 000	Landkreis Groß-Gerau	32.2	9	5 227	5 194	33
433 000	Landkreis Groß-Gerau	32.3	•	•	•	•
433 000	Landkreis Groß-Gerau	32.4	•	•	•	•
433 000	Landkreis Groß-Gerau	32.5	19	12 785	12 649	136
433 000	Landkreis Groß-Gerau	32.50.1	6	6 238	6 209	29
433 000	Landkreis Groß-Gerau	32.50.2	6	3 058	2 957	101
433 000	Landkreis Groß-Gerau	32.50.3	7	3 489	3 482	7
433 000	Landkreis Groß-Gerau	32.9	•	•	•	•
433 000	Landkreis Groß-Gerau	32.91	—	—	—	—
433 000	Landkreis Groß-Gerau	32.99	•	•	•	•
433 000	Landkreis Groß-Gerau	33	51	270 692	225 266	45 426
433 000	Landkreis Groß-Gerau	33.1	33	52 421	48 580	3 841
433 000	Landkreis Groß-Gerau	33.11	•	•	•	•
433 000	Landkreis Groß-Gerau	33.12	14	14 112	13 697	416
433 000	Landkreis Groß-Gerau	33.13	—	—	—	—
433 000	Landkreis Groß-Gerau	33.14	•	•	•	•
433 000	Landkreis Groß-Gerau	33.15	•	•	•	•
433 000	Landkreis Groß-Gerau	33.16	•	•	•	•
433 000	Landkreis Groß-Gerau	33.17	10	2 135	2 132	3
433 000	Landkreis Groß-Gerau	33.19	•	•	•	•
433 000	Landkreis Groß-Gerau	33.2	18	218 271	176 686	41 585
433 000	Landkreis Groß-Gerau	D	114	139 126	138 873	253
433 000	Landkreis Groß-Gerau	35	114	139 126	138 873	253
433 000	Landkreis Groß-Gerau	35.1	•	•	•	•
433 000	Landkreis Groß-Gerau	35.11	103	53 413	53 210	203
433 000	Landkreis Groß-Gerau	35.11.1	•	•	•	•

6. Umsatzsteuerpflichtige und steuerbarer Umsatz in Hessen 2022 nach Verwaltungsbezirken und wirtschaftlicher Gliederung

AGS	Regierungsbezirk Kreisfreie Stadt Landkreis	WZ 2008	Steuer- pflichtige	Steuerbarer Umsatz		
				insgesamt	Lieferungen und Leistungen	Inner- gemein- schaftliche Erwerbe
			Anzahl	1 000 Euro		
433 000	Landkreis Groß-Gerau	35.11.2	•	•	•	•
433 000	Landkreis Groß-Gerau	35.11.3	65	24 510	24 479	30
433 000	Landkreis Groß-Gerau	35.12	—	—	—	—
433 000	Landkreis Groß-Gerau	35.13	7	•	13 625	•
433 000	Landkreis Groß-Gerau	35.14	•	•	•	•
433 000	Landkreis Groß-Gerau	35.2	•	•	•	•
433 000	Landkreis Groß-Gerau	35.21	•	•	•	•
433 000	Landkreis Groß-Gerau	35.21.1	—	—	—	—
433 000	Landkreis Groß-Gerau	35.21.2	•	•	•	•
433 000	Landkreis Groß-Gerau	35.21.3	—	—	—	—
433 000	Landkreis Groß-Gerau	35.22	•	•	•	•
433 000	Landkreis Groß-Gerau	35.23	—	—	—	—
433 000	Landkreis Groß-Gerau	35.3	•	•	•	•
433 000	Landkreis Groß-Gerau	E	45	451 702	450 664	1 039
433 000	Landkreis Groß-Gerau	36	15	142 106	142 002	104
433 000	Landkreis Groß-Gerau	36.00.1	•	•	•	•
433 000	Landkreis Groß-Gerau	36.00.2	•	•	•	•
433 000	Landkreis Groß-Gerau	36.00.3	7	•	17 091	•
433 000	Landkreis Groß-Gerau	37	5	•	12 734	•
433 000	Landkreis Groß-Gerau	37.00.1	5	•	12 734	•
433 000	Landkreis Groß-Gerau	37.00.2	—	—	—	—
433 000	Landkreis Groß-Gerau	38	22	291 606	290 673	933
433 000	Landkreis Groß-Gerau	38.1	7	18 098	18 096	2
433 000	Landkreis Groß-Gerau	38.11	7	18 098	18 096	2
433 000	Landkreis Groß-Gerau	38.12	—	—	—	—
433 000	Landkreis Groß-Gerau	38.2	6	205 641	204 745	896
433 000	Landkreis Groß-Gerau	38.21	•	•	•	•
433 000	Landkreis Groß-Gerau	38.22	•	•	•	•
433 000	Landkreis Groß-Gerau	38.3	9	67 867	67 831	35
433 000	Landkreis Groß-Gerau	38.31	•	•	•	•
433 000	Landkreis Groß-Gerau	38.32	•	•	•	•
433 000	Landkreis Groß-Gerau	39	3	•	5 254	•
433 000	Landkreis Groß-Gerau	F	1 016	2 067 721	2 047 511	20 210
433 000	Landkreis Groß-Gerau	41	65	1 217 705	1 206 977	10 728
433 000	Landkreis Groß-Gerau	41.1	19	17 305	17 301	5
433 000	Landkreis Groß-Gerau	41.10.1	•	•	•	•
433 000	Landkreis Groß-Gerau	41.10.2	•	•	•	•
433 000	Landkreis Groß-Gerau	41.10.3	•	•	•	•
433 000	Landkreis Groß-Gerau	41.2	46	1 200 400	1 189 676	10 724
433 000	Landkreis Groß-Gerau	41.20.1	41	1 198 711	1 187 988	10 723
433 000	Landkreis Groß-Gerau	41.20.2	5	1 689	1 688	1
433 000	Landkreis Groß-Gerau	42	22	129 060	128 719	341
433 000	Landkreis Groß-Gerau	42.1	9	117 460	117 230	230
433 000	Landkreis Groß-Gerau	42.11	9	117 460	117 230	230
433 000	Landkreis Groß-Gerau	42.12	—	—	—	—
433 000	Landkreis Groß-Gerau	42.13	—	—	—	—
433 000	Landkreis Groß-Gerau	42.2	7	•	4 618	•
433 000	Landkreis Groß-Gerau	42.21	•	•	•	•
433 000	Landkreis Groß-Gerau	42.22	•	•	•	•
433 000	Landkreis Groß-Gerau	42.9	6	•	6 871	•
433 000	Landkreis Groß-Gerau	42.91	•	•	•	•
433 000	Landkreis Groß-Gerau	42.99	•	•	•	•
433 000	Landkreis Groß-Gerau	43	929	720 955	711 815	9 141
433 000	Landkreis Groß-Gerau	43.1	21	42 880	42 307	574

6. Umsatzsteuerpflichtige und steuerbarer Umsatz in Hessen 2022 nach Verwaltungsbezirken und wirtschaftlicher Gliederung

AGS	Regierungsbezirk Kreisfreie Stadt Landkreis	WZ 2008	Steuer- pflichtige	Steuerbarer Umsatz		
				insgesamt	Lieferungen und Leistungen	Inner- gemein- schaftliche Erwerbe
			Anzahl	1 000 Euro		
433 000	Landkreis Groß-Gerau	43.11	13	5 853	5 793	60
433 000	Landkreis Groß-Gerau	43.12	8	37 027	36 513	514
433 000	Landkreis Groß-Gerau	43.13	—	—	—	—
433 000	Landkreis Groß-Gerau	43.2	415	333 945	330 350	3 594
433 000	Landkreis Groß-Gerau	43.21	106	65 650	64 850	800
433 000	Landkreis Groß-Gerau	43.22	115	163 348	161 603	1 745
433 000	Landkreis Groß-Gerau	43.29	194	104 947	103 897	1 050
433 000	Landkreis Groß-Gerau	43.29.1	138	65 939	65 284	655
433 000	Landkreis Groß-Gerau	43.29.9	56	39 008	38 613	395
433 000	Landkreis Groß-Gerau	43.3	257	132 745	129 644	3 101
433 000	Landkreis Groß-Gerau	43.31	22	11 442	11 431	11
433 000	Landkreis Groß-Gerau	43.32	57	36 142	34 886	1 256
433 000	Landkreis Groß-Gerau	43.33	99	37 779	36 611	1 167
433 000	Landkreis Groß-Gerau	43.34	52	30 288	30 280	8
433 000	Landkreis Groß-Gerau	43.34.1	47	26 718	26 713	5
433 000	Landkreis Groß-Gerau	43.34.2	5	3 570	3 567	3
433 000	Landkreis Groß-Gerau	43.39	27	17 093	16 435	658
433 000	Landkreis Groß-Gerau	43.9	236	211 385	209 513	1 872
433 000	Landkreis Groß-Gerau	43.91	45	54 031	53 975	56
433 000	Landkreis Groß-Gerau	43.91.1	31	40 974	40 961	13
433 000	Landkreis Groß-Gerau	43.91.2	14	13 057	13 014	43
433 000	Landkreis Groß-Gerau	43.99	191	157 354	155 538	1 816
433 000	Landkreis Groß-Gerau	43.99.1	14	11 251	11 234	16
433 000	Landkreis Groß-Gerau	43.99.2	3	950	946	5
433 000	Landkreis Groß-Gerau	43.99.9	174	145 153	143 358	1 795
433 000	Landkreis Groß-Gerau	G	1 590	17 490 620	13 652 036	3 838 584
433 000	Landkreis Groß-Gerau	45	395	9 220 750	6 131 618	3 089 132
433 000	Landkreis Groß-Gerau	45.1	160	9 016 022	5 967 510	3 048 512
433 000	Landkreis Groß-Gerau	45.11
433 000	Landkreis Groß-Gerau	45.19
433 000	Landkreis Groß-Gerau	45.2	142	77 899	74 754	3 146
433 000	Landkreis Groß-Gerau	45.20.1	16	5 694	5 676	19
433 000	Landkreis Groß-Gerau	45.20.2	15	4 756	4 755	1
433 000	Landkreis Groß-Gerau	45.20.3	101	59 386	56 308	3 078
433 000	Landkreis Groß-Gerau	45.20.4	10	8 063	8 016	47
433 000	Landkreis Groß-Gerau	45.3	75	66 868	52 561	14 308
433 000	Landkreis Groß-Gerau	45.31
433 000	Landkreis Groß-Gerau	45.32
433 000	Landkreis Groß-Gerau	45.4	18	59 960	36 793	23 167
433 000	Landkreis Groß-Gerau	46	386	7 260 375	6 572 005	688 370
433 000	Landkreis Groß-Gerau	46.1	115	51 558	46 848	4 710
433 000	Landkreis Groß-Gerau	46.11	4	.	3 318	.
433 000	Landkreis Groß-Gerau	46.12
433 000	Landkreis Groß-Gerau	46.13
433 000	Landkreis Groß-Gerau	46.13.1
433 000	Landkreis Groß-Gerau	46.13.2
433 000	Landkreis Groß-Gerau	46.14	23	8 597	7 886	711
433 000	Landkreis Groß-Gerau	46.15	9	1 978	1 900	77
433 000	Landkreis Groß-Gerau	46.16
433 000	Landkreis Groß-Gerau	46.17	13	6 801	5 743	1 058
433 000	Landkreis Groß-Gerau	46.18	37	18 529	16 260	2 269
433 000	Landkreis Groß-Gerau	46.18.1	—	—	—	—
433 000	Landkreis Groß-Gerau	46.18.2
433 000	Landkreis Groß-Gerau	46.18.3

6. Umsatzsteuerpflichtige und steuerbarer Umsatz in Hessen 2022 nach Verwaltungsbezirken und wirtschaftlicher Gliederung

AGS	Regierungsbezirk Kreisfreie Stadt Landkreis	WZ 2008	Steuer- pflichtige	Steuerbarer Umsatz		
				insgesamt	Lieferungen und Leistungen	Inner- gemein- schaftliche Erwerbe
			Anzahl	1 000 Euro		
433 000	Landkreis Groß-Gerau	46.18.4	•	•	•	•
433 000	Landkreis Groß-Gerau	46.18.5	•	•	•	•
433 000	Landkreis Groß-Gerau	46.18.6	—	—	—	—
433 000	Landkreis Groß-Gerau	46.18.7	•	•	•	•
433 000	Landkreis Groß-Gerau	46.18.9	30	12 706	11 885	821
433 000	Landkreis Groß-Gerau	46.19	15	8 435	7 909	526
433 000	Landkreis Groß-Gerau	46.2	•	•	•	•
433 000	Landkreis Groß-Gerau	46.21	4	685	682	3
433 000	Landkreis Groß-Gerau	46.22	4	11 902	9 094	2 807
433 000	Landkreis Groß-Gerau	46.23	•	•	•	•
433 000	Landkreis Groß-Gerau	46.24	—	—	—	—
433 000	Landkreis Groß-Gerau	46.3	•	•	•	•
433 000	Landkreis Groß-Gerau	46.31	•	•	•	•
433 000	Landkreis Groß-Gerau	46.32	•	•	•	•
433 000	Landkreis Groß-Gerau	46.33	•	•	•	•
433 000	Landkreis Groß-Gerau	46.34	8	10 213	9 463	750
433 000	Landkreis Groß-Gerau	46.35	•	•	•	•
433 000	Landkreis Groß-Gerau	46.36	3	9 379	6 694	2 685
433 000	Landkreis Groß-Gerau	46.37	•	•	•	•
433 000	Landkreis Groß-Gerau	46.38	•	•	•	•
433 000	Landkreis Groß-Gerau	46.38.1	—	—	—	—
433 000	Landkreis Groß-Gerau	46.38.2	—	—	—	—
433 000	Landkreis Groß-Gerau	46.38.9	•	•	•	•
433 000	Landkreis Groß-Gerau	46.39	•	•	•	•
433 000	Landkreis Groß-Gerau	46.39.1	•	•	•	•
433 000	Landkreis Groß-Gerau	46.39.9	•	•	•	•
433 000	Landkreis Groß-Gerau	46.4	65	397 940	344 792	53 148
433 000	Landkreis Groß-Gerau	46.41	5	6 999	4 922	2 077
433 000	Landkreis Groß-Gerau	46.42	•	•	•	•
433 000	Landkreis Groß-Gerau	46.42.1	•	•	•	•
433 000	Landkreis Groß-Gerau	46.42.2	—	—	—	—
433 000	Landkreis Groß-Gerau	46.43	10	70 061	50 729	19 333
433 000	Landkreis Groß-Gerau	46.43.1	•	•	•	•
433 000	Landkreis Groß-Gerau	46.43.2	4	66 000	47 003	18 997
433 000	Landkreis Groß-Gerau	46.43.3	•	•	•	•
433 000	Landkreis Groß-Gerau	46.44	•	•	•	•
433 000	Landkreis Groß-Gerau	46.44.1	—	—	—	—
433 000	Landkreis Groß-Gerau	46.44.2	•	•	•	•
433 000	Landkreis Groß-Gerau	46.45	•	•	•	•
433 000	Landkreis Groß-Gerau	46.46	13	106 713	95 947	10 766
433 000	Landkreis Groß-Gerau	46.46.1	5	36 720	34 036	2 684
433 000	Landkreis Groß-Gerau	46.46.2	8	69 993	61 911	8 081
433 000	Landkreis Groß-Gerau	46.47	•	•	•	•
433 000	Landkreis Groß-Gerau	46.48	•	•	•	•
433 000	Landkreis Groß-Gerau	46.49	20	84 015	69 482	14 533
433 000	Landkreis Groß-Gerau	46.49.1	•	•	•	•
433 000	Landkreis Groß-Gerau	46.49.2	•	•	•	•
433 000	Landkreis Groß-Gerau	46.49.3	5	36 572	35 420	1 153
433 000	Landkreis Groß-Gerau	46.49.4	7	24 898	19 035	5 863
433 000	Landkreis Groß-Gerau	46.49.5	3	5 962	4 893	1 070
433 000	Landkreis Groß-Gerau	46.5	16	481 775	432 142	49 633
433 000	Landkreis Groß-Gerau	46.51	10	244 578	242 148	2 430
433 000	Landkreis Groß-Gerau	46.52	6	237 197	189 993	47 204
433 000	Landkreis Groß-Gerau	46.6	43	1 311 438	1 113 761	197 676

6. Umsatzsteuerpflichtige und steuerbarer Umsatz in Hessen 2022 nach Verwaltungsbezirken und wirtschaftlicher Gliederung

AGS	Regierungsbezirk Kreisfreie Stadt Landkreis	WZ 2008	Steuer- pflichtige	Steuerbarer Umsatz		
				insgesamt	Lieferungen und Leistungen	Inner- gemein- schaftliche Erwerbe
			Anzahl	1 000 Euro		
433 000	Landkreis Groß-Gerau	46.61	•	•	•	•
433 000	Landkreis Groß-Gerau	46.62	4	33 559	32 939	620
433 000	Landkreis Groß-Gerau	46.63	7	3 398	3 306	91
433 000	Landkreis Groß-Gerau	46.64	•	•	•	•
433 000	Landkreis Groß-Gerau	46.65	•	•	•	•
433 000	Landkreis Groß-Gerau	46.66	5	4 625	4 571	54
433 000	Landkreis Groß-Gerau	46.69	23	1 237 401	1 048 878	188 523
433 000	Landkreis Groß-Gerau	46.7	72	1 120 254	997 737	122 517
433 000	Landkreis Groß-Gerau	46.71	•	•	•	•
433 000	Landkreis Groß-Gerau	46.71.1	•	•	•	•
433 000	Landkreis Groß-Gerau	46.71.2	•	•	•	•
433 000	Landkreis Groß-Gerau	46.72	•	•	•	•
433 000	Landkreis Groß-Gerau	46.73	25	153 060	134 642	18 418
433 000	Landkreis Groß-Gerau	46.73.1	•	•	•	•
433 000	Landkreis Groß-Gerau	46.73.2	•	•	•	•
433 000	Landkreis Groß-Gerau	46.73.3	•	•	•	•
433 000	Landkreis Groß-Gerau	46.73.4	15	93 458	89 259	4 199
433 000	Landkreis Groß-Gerau	46.73.5	•	•	•	•
433 000	Landkreis Groß-Gerau	46.73.6	•	•	•	•
433 000	Landkreis Groß-Gerau	46.73.7	•	•	•	•
433 000	Landkreis Groß-Gerau	46.73.8	—	—	—	—
433 000	Landkreis Groß-Gerau	46.74	18	245 212	205 730	39 483
433 000	Landkreis Groß-Gerau	46.74.1	10	36 547	33 357	3 190
433 000	Landkreis Groß-Gerau	46.74.2	•	•	•	•
433 000	Landkreis Groß-Gerau	46.74.3	•	•	•	•
433 000	Landkreis Groß-Gerau	46.75	11	511 143	448 477	62 666
433 000	Landkreis Groß-Gerau	46.76	•	•	•	•
433 000	Landkreis Groß-Gerau	46.77	9	12 901	12 338	563
433 000	Landkreis Groß-Gerau	46.9	9	63 907	53 980	9 927
433 000	Landkreis Groß-Gerau	47	809	1 009 495	948 413	61 082
433 000	Landkreis Groß-Gerau	47.1	84	251 481	236 235	15 246
433 000	Landkreis Groß-Gerau	47.11	41	163 048	155 453	7 595
433 000	Landkreis Groß-Gerau	47.19	43	88 432	80 782	7 650
433 000	Landkreis Groß-Gerau	47.2	128	76 158	72 809	3 350
433 000	Landkreis Groß-Gerau	47.21	22	22 993	22 633	360
433 000	Landkreis Groß-Gerau	47.22	8	•	3 016	•
433 000	Landkreis Groß-Gerau	47.23	•	•	•	•
433 000	Landkreis Groß-Gerau	47.24	18	3 693	3 643	50
433 000	Landkreis Groß-Gerau	47.25	20	•	10 308	•
433 000	Landkreis Groß-Gerau	47.26	•	•	•	•
433 000	Landkreis Groß-Gerau	47.29	56	34 751	31 819	2 932
433 000	Landkreis Groß-Gerau	47.3	31	59 826	59 802	24
433 000	Landkreis Groß-Gerau	47.30.1	25	44 400	44 383	17
433 000	Landkreis Groß-Gerau	47.30.2	6	15 426	15 419	8
433 000	Landkreis Groß-Gerau	47.4	41	45 728	44 452	1 276
433 000	Landkreis Groß-Gerau	47.41	19	10 228	10 192	37
433 000	Landkreis Groß-Gerau	47.42	10	26 762	25 696	1 066
433 000	Landkreis Groß-Gerau	47.43	12	8 738	8 564	174
433 000	Landkreis Groß-Gerau	47.5	97	105 647	92 162	13 485
433 000	Landkreis Groß-Gerau	47.51	27	8 677	7 107	1 570
433 000	Landkreis Groß-Gerau	47.52	17	22 725	20 618	2 108
433 000	Landkreis Groß-Gerau	47.52.1	10	6 154	5 737	418
433 000	Landkreis Groß-Gerau	47.52.3	7	16 571	14 881	1 690
433 000	Landkreis Groß-Gerau	47.53	7	2 136	2 109	28

6. Umsatzsteuerpflichtige und steuerbarer Umsatz in Hessen 2022 nach Verwaltungsbezirken und wirtschaftlicher Gliederung

AGS	Regierungsbezirk Kreisfreie Stadt Landkreis	WZ 2008	Steuer- pflichtige	Steuerbarer Umsatz		
				insgesamt	Lieferungen und Leistungen	Inner- gemein- schaftliche Erwerbe
			Anzahl	1 000 Euro		
433 000	Landkreis Groß-Gerau	47.54	17	44 317	35 371	8 946
433 000	Landkreis Groß-Gerau	47.59	29	27 791	26 958	833
433 000	Landkreis Groß-Gerau	47.59.1	16	25 318	24 518	800
433 000	Landkreis Groß-Gerau	47.59.2	—	—	—	—
433 000	Landkreis Groß-Gerau	47.59.3	7	1 808	1 795	13
433 000	Landkreis Groß-Gerau	47.59.9	6	665	645	21
433 000	Landkreis Groß-Gerau	47.6	101	64 787	62 267	2 520
433 000	Landkreis Groß-Gerau	47.61	7	1 805	1 799	6
433 000	Landkreis Groß-Gerau	47.62	61	18 229	18 218	10
433 000	Landkreis Groß-Gerau	47.62.1	40	9 029	9 022	7
433 000	Landkreis Groß-Gerau	47.62.2	21	9 199	9 196	3
433 000	Landkreis Groß-Gerau	47.63	•	•	•	•
433 000	Landkreis Groß-Gerau	47.64	26	44 028	41 529	2 499
433 000	Landkreis Groß-Gerau	47.64.1	13	17 616	15 934	1 682
433 000	Landkreis Groß-Gerau	47.64.2	13	26 412	25 594	817
433 000	Landkreis Groß-Gerau	47.65	•	•	•	•
433 000	Landkreis Groß-Gerau	47.7	204	248 399	242 757	5 642
433 000	Landkreis Groß-Gerau	47.71	23	5 763	5 202	561
433 000	Landkreis Groß-Gerau	47.72	7	10 784	10 220	564
433 000	Landkreis Groß-Gerau	47.72.1	3	3 705	3 545	160
433 000	Landkreis Groß-Gerau	47.72.2	4	7 079	6 675	404
433 000	Landkreis Groß-Gerau	47.73	47	142 982	142 555	428
433 000	Landkreis Groß-Gerau	47.74	9	6 613	6 256	358
433 000	Landkreis Groß-Gerau	47.75	13	•	3 031	•
433 000	Landkreis Groß-Gerau	47.76	42	43 950	42 850	1 100
433 000	Landkreis Groß-Gerau	47.76.1	•	•	•	•
433 000	Landkreis Groß-Gerau	47.76.2	•	•	•	•
433 000	Landkreis Groß-Gerau	47.77	11	2 117	2 091	26
433 000	Landkreis Groß-Gerau	47.78	42	31 710	29 139	2 571
433 000	Landkreis Groß-Gerau	47.78.1	16	12 664	12 435	229
433 000	Landkreis Groß-Gerau	47.78.2	•	•	•	•
433 000	Landkreis Groß-Gerau	47.78.3	•	•	•	•
433 000	Landkreis Groß-Gerau	47.78.9	20	17 903	15 665	2 238
433 000	Landkreis Groß-Gerau	47.79	10	•	1 413	•
433 000	Landkreis Groß-Gerau	47.79.1	—	—	—	—
433 000	Landkreis Groß-Gerau	47.79.2	—	—	—	—
433 000	Landkreis Groß-Gerau	47.79.9	10	•	1 413	•
433 000	Landkreis Groß-Gerau	47.8	17	5 465	5 442	23
433 000	Landkreis Groß-Gerau	47.81	12	4 979	4 956	23
433 000	Landkreis Groß-Gerau	47.82	•	•	•	•
433 000	Landkreis Groß-Gerau	47.89	•	•	•	•
433 000	Landkreis Groß-Gerau	47.9	106	152 003	132 489	19 515
433 000	Landkreis Groß-Gerau	47.91	63	76 541	63 573	12 968
433 000	Landkreis Groß-Gerau	47.99	43	75 462	68 916	6 546
433 000	Landkreis Groß-Gerau	47.99.1	•	•	•	•
433 000	Landkreis Groß-Gerau	47.99.9	•	•	•	•
433 000	Landkreis Groß-Gerau	H	675	2 873 686	2 862 817	10 869
433 000	Landkreis Groß-Gerau	49	235	247 184	245 729	1 456
433 000	Landkreis Groß-Gerau	49.1	—	—	—	—
433 000	Landkreis Groß-Gerau	49.2	—	—	—	—
433 000	Landkreis Groß-Gerau	49.3	82	51 537	51 521	16
433 000	Landkreis Groß-Gerau	49.31	•	•	•	•
433 000	Landkreis Groß-Gerau	49.32	•	•	•	•
433 000	Landkreis Groß-Gerau	49.39	17	24 660	24 643	16

6. Umsatzsteuerpflichtige und steuerbarer Umsatz in Hessen 2022 nach Verwaltungsbezirken und wirtschaftlicher Gliederung

AGS	Regierungsbezirk Kreisfreie Stadt Landkreis	WZ 2008	Steuer- pflichtige	Steuerbarer Umsatz		
				insgesamt	Lieferungen und Leistungen	Inner- gemein- schaftliche Erwerbe
			Anzahl	1 000 Euro		
433 000	Landkreis Groß-Gerau	49.39.1	•	•	•	•
433 000	Landkreis Groß-Gerau	49.39.2	10	13 263	13 258	5
433 000	Landkreis Groß-Gerau	49.39.9	•	•	•	•
433 000	Landkreis Groß-Gerau	49.4	153	195 648	194 208	1 440
433 000	Landkreis Groß-Gerau	49.41	137	167 834	166 876	958
433 000	Landkreis Groß-Gerau	49.42	16	27 813	27 332	482
433 000	Landkreis Groß-Gerau	49.5	—	—	—	—
433 000	Landkreis Groß-Gerau	50	•	•	•	•
433 000	Landkreis Groß-Gerau	50.1	—	—	—	—
433 000	Landkreis Groß-Gerau	50.2	—	—	—	—
433 000	Landkreis Groß-Gerau	50.3	•	•	•	•
433 000	Landkreis Groß-Gerau	50.4	•	•	•	•
433 000	Landkreis Groß-Gerau	51	•	•	•	•
433 000	Landkreis Groß-Gerau	51.1	3	35 135	35 121	13
433 000	Landkreis Groß-Gerau	51.2	•	•	•	•
433 000	Landkreis Groß-Gerau	51.21	•	•	•	•
433 000	Landkreis Groß-Gerau	51.22	—	—	—	—
433 000	Landkreis Groß-Gerau	52	297	2 227 443	2 219 315	8 128
433 000	Landkreis Groß-Gerau	52.1	10	12 590	12 583	7
433 000	Landkreis Groß-Gerau	52.2	287	2 214 853	2 206 732	8 121
433 000	Landkreis Groß-Gerau	52.21	•	•	•	•
433 000	Landkreis Groß-Gerau	52.21.1	6	•	2 067	•
433 000	Landkreis Groß-Gerau	52.21.2	—	—	—	—
433 000	Landkreis Groß-Gerau	52.21.3	—	—	—	—
433 000	Landkreis Groß-Gerau	52.21.4	•	•	•	•
433 000	Landkreis Groß-Gerau	52.21.5	—	—	—	—
433 000	Landkreis Groß-Gerau	52.21.9	17	12 162	11 156	1 007
433 000	Landkreis Groß-Gerau	52.22	—	—	—	—
433 000	Landkreis Groß-Gerau	52.22.1	—	—	—	—
433 000	Landkreis Groß-Gerau	52.22.2	—	—	—	—
433 000	Landkreis Groß-Gerau	52.22.3	—	—	—	—
433 000	Landkreis Groß-Gerau	52.22.9	—	—	—	—
433 000	Landkreis Groß-Gerau	52.23	•	•	•	•
433 000	Landkreis Groß-Gerau	52.23.1	•	•	•	•
433 000	Landkreis Groß-Gerau	52.23.9	•	•	•	•
433 000	Landkreis Groß-Gerau	52.24	7	•	5 926	•
433 000	Landkreis Groß-Gerau	52.29	249	2 025 497	2 018 792	6 705
433 000	Landkreis Groß-Gerau	52.29.1	211	1 614 621	1 608 144	6 477
433 000	Landkreis Groß-Gerau	52.29.2	—	—	—	—
433 000	Landkreis Groß-Gerau	52.29.9	38	410 876	410 648	228
433 000	Landkreis Groß-Gerau	53	134	297 239	295 967	1 272
433 000	Landkreis Groß-Gerau	53.1	—	—	—	—
433 000	Landkreis Groß-Gerau	53.2	134	297 239	295 967	1 272
433 000	Landkreis Groß-Gerau	I	640	188 963	187 781	1 182
433 000	Landkreis Groß-Gerau	55	80	45 297	45 240	57
433 000	Landkreis Groß-Gerau	55.1	66	40 589	40 540	49
433 000	Landkreis Groß-Gerau	55.10.1	29	30 256	30 214	43
433 000	Landkreis Groß-Gerau	55.10.2	9	2 968	2 965	3
433 000	Landkreis Groß-Gerau	55.10.3	16	5 638	5 636	1
433 000	Landkreis Groß-Gerau	55.10.4	12	1 727	1 725	2
433 000	Landkreis Groß-Gerau	55.2	6	•	1 809	•
433 000	Landkreis Groß-Gerau	55.20.1	—	—	—	—
433 000	Landkreis Groß-Gerau	55.20.2	—	—	—	—
433 000	Landkreis Groß-Gerau	55.20.3	•	•	•	•

6. Umsatzsteuerpflichtige und steuerbarer Umsatz in Hessen 2022 nach Verwaltungsbezirken und wirtschaftlicher Gliederung

AGS	Regierungsbezirk Kreisfreie Stadt Landkreis	WZ 2008	Steuer- pflichtige	Steuerbarer Umsatz		
				insgesamt	Lieferungen und Leistungen	Inner- gemein- schaftliche Erwerbe
			Anzahl	1 000 Euro		
433 000	Landkreis Groß-Gerau	55.20.4	•	•	•	•
433 000	Landkreis Groß-Gerau	55.3	3	1 373	1 366	7
433 000	Landkreis Groß-Gerau	55.9	5	•	1 525	•
433 000	Landkreis Groß-Gerau	55.90.1	•	•	•	•
433 000	Landkreis Groß-Gerau	55.90.9	•	•	•	•
433 000	Landkreis Groß-Gerau	56	560	143 666	142 540	1 125
433 000	Landkreis Groß-Gerau	56.1	424	101 682	100 814	868
433 000	Landkreis Groß-Gerau	56.10.1	218	55 300	54 682	618
433 000	Landkreis Groß-Gerau	56.10.2	19	13 468	13 449	18
433 000	Landkreis Groß-Gerau	56.10.3	122	21 882	21 786	96
433 000	Landkreis Groß-Gerau	56.10.4	39	6 295	6 235	60
433 000	Landkreis Groß-Gerau	56.10.5	26	4 737	4 662	75
433 000	Landkreis Groß-Gerau	56.2	36	21 094	21 042	51
433 000	Landkreis Groß-Gerau	56.21	16	3 283	3 283	0
433 000	Landkreis Groß-Gerau	56.29	20	17 810	17 760	51
433 000	Landkreis Groß-Gerau	56.3	100	20 891	20 684	207
433 000	Landkreis Groß-Gerau	56.30.1	72	14 064	13 877	186
433 000	Landkreis Groß-Gerau	56.30.2	—	—	—	—
433 000	Landkreis Groß-Gerau	56.30.3	•	•	•	•
433 000	Landkreis Groß-Gerau	56.30.4	•	•	•	•
433 000	Landkreis Groß-Gerau	56.30.9	18	6 272	6 252	20
433 000	Landkreis Groß-Gerau	J	356	1 107 829	1 102 908	4 921
433 000	Landkreis Groß-Gerau	58	•	•	•	•
433 000	Landkreis Groß-Gerau	58.1	16	3 906	3 868	39
433 000	Landkreis Groß-Gerau	58.11	3	399	361	38
433 000	Landkreis Groß-Gerau	58.12	•	•	•	•
433 000	Landkreis Groß-Gerau	58.13	3	•	1 513	•
433 000	Landkreis Groß-Gerau	58.14	•	•	•	•
433 000	Landkreis Groß-Gerau	58.19	7	1 584	1 584	1
433 000	Landkreis Groß-Gerau	58.2	•	•	•	•
433 000	Landkreis Groß-Gerau	58.21	—	—	—	—
433 000	Landkreis Groß-Gerau	58.29	•	•	•	•
433 000	Landkreis Groß-Gerau	59	20	9 108	8 783	325
433 000	Landkreis Groß-Gerau	59.1	17	•	8 306	•
433 000	Landkreis Groß-Gerau	59.11	•	•	•	•
433 000	Landkreis Groß-Gerau	59.12	•	•	•	•
433 000	Landkreis Groß-Gerau	59.13	•	•	•	•
433 000	Landkreis Groß-Gerau	59.14	4	•	4 711	•
433 000	Landkreis Groß-Gerau	59.2	3	•	477	•
433 000	Landkreis Groß-Gerau	59.20.1	•	•	•	•
433 000	Landkreis Groß-Gerau	59.20.2	•	•	•	•
433 000	Landkreis Groß-Gerau	59.20.3	—	—	—	—
433 000	Landkreis Groß-Gerau	60	•	•	•	•
433 000	Landkreis Groß-Gerau	60.1	—	—	—	—
433 000	Landkreis Groß-Gerau	60.2	•	•	•	•
433 000	Landkreis Groß-Gerau	61	8	•	10 958	•
433 000	Landkreis Groß-Gerau	61.1	•	•	•	•
433 000	Landkreis Groß-Gerau	61.2	—	—	—	—
433 000	Landkreis Groß-Gerau	61.3	—	—	—	—
433 000	Landkreis Groß-Gerau	61.9	•	•	•	•
433 000	Landkreis Groß-Gerau	61.90.1	•	•	•	•
433 000	Landkreis Groß-Gerau	61.90.9	5	•	7 934	•
433 000	Landkreis Groß-Gerau	62	280	1 046 421	1 041 949	4 472
433 000	Landkreis Groß-Gerau	62.01	100	174 197	173 765	431

6. Umsatzsteuerpflichtige und steuerbarer Umsatz in Hessen 2022 nach Verwaltungsbezirken und wirtschaftlicher Gliederung

AGS	Regierungsbezirk Kreisfreie Stadt Landkreis	WZ 2008	Steuer- pflichtige	Steuerbarer Umsatz		
				insgesamt	Lieferungen und Leistungen	Inner- gemein- schaftliche Erwerbe
			Anzahl	1 000 Euro		
433 000	Landkreis Groß-Gerau	62.01.1	26	15 480	15 476	5
433 000	Landkreis Groß-Gerau	62.01.9	74	158 716	158 289	427
433 000	Landkreis Groß-Gerau	62.02
433 000	Landkreis Groß-Gerau	62.03
433 000	Landkreis Groß-Gerau	62.09
433 000	Landkreis Groß-Gerau	63	30	36 075	35 989	86
433 000	Landkreis Groß-Gerau	63.1	6	.	637	.
433 000	Landkreis Groß-Gerau	63.11
433 000	Landkreis Groß-Gerau	63.12
433 000	Landkreis Groß-Gerau	63.9	24	.	35 352	.
433 000	Landkreis Groß-Gerau	63.91
433 000	Landkreis Groß-Gerau	63.99
433 000	Landkreis Groß-Gerau	K
433 000	Landkreis Groß-Gerau	64
433 000	Landkreis Groß-Gerau	64.1
433 000	Landkreis Groß-Gerau	64.11	—	—	—	—
433 000	Landkreis Groß-Gerau	64.19
433 000	Landkreis Groß-Gerau	64.19.1
433 000	Landkreis Groß-Gerau	64.19.2
433 000	Landkreis Groß-Gerau	64.19.3
433 000	Landkreis Groß-Gerau	64.19.4	—	—	—	—
433 000	Landkreis Groß-Gerau	64.19.5	—	—	—	—
433 000	Landkreis Groß-Gerau	64.19.6	—	—	—	—
433 000	Landkreis Groß-Gerau	64.2	—	—	—	—
433 000	Landkreis Groß-Gerau	64.3
433 000	Landkreis Groß-Gerau	64.9
433 000	Landkreis Groß-Gerau	64.91	—	—	—	—
433 000	Landkreis Groß-Gerau	64.92	—	—	—	—
433 000	Landkreis Groß-Gerau	64.92.1	—	—	—	—
433 000	Landkreis Groß-Gerau	64.92.2	—	—	—	—
433 000	Landkreis Groß-Gerau	64.99
433 000	Landkreis Groß-Gerau	64.99.1
433 000	Landkreis Groß-Gerau	64.99.9
433 000	Landkreis Groß-Gerau	65	—	—	—	—
433 000	Landkreis Groß-Gerau	65.1	—	—	—	—
433 000	Landkreis Groß-Gerau	65.11	—	—	—	—
433 000	Landkreis Groß-Gerau	65.12	—	—	—	—
433 000	Landkreis Groß-Gerau	65.12.1	—	—	—	—
433 000	Landkreis Groß-Gerau	65.12.2	—	—	—	—
433 000	Landkreis Groß-Gerau	65.2	—	—	—	—
433 000	Landkreis Groß-Gerau	65.3	—	—	—	—
433 000	Landkreis Groß-Gerau	66	41	27 281	26 965	317
433 000	Landkreis Groß-Gerau	66.1	17	18 457	18 140	317
433 000	Landkreis Groß-Gerau	66.11	—	—	—	—
433 000	Landkreis Groß-Gerau	66.12	—	—	—	—
433 000	Landkreis Groß-Gerau	66.19	17	18 457	18 140	317
433 000	Landkreis Groß-Gerau	66.2	24	8 825	8 825	0
433 000	Landkreis Groß-Gerau	66.21
433 000	Landkreis Groß-Gerau	66.22	20	8 516	8 516	0
433 000	Landkreis Groß-Gerau	66.29
433 000	Landkreis Groß-Gerau	66.3	—	—	—	—
433 000	Landkreis Groß-Gerau	L	763	191 908	190 797	1 111
433 000	Landkreis Groß-Gerau	68	763	191 908	190 797	1 111
433 000	Landkreis Groß-Gerau	68.1	27	18 916	18 656	260

6. Umsatzsteuerpflichtige und steuerbarer Umsatz in Hessen 2022 nach Verwaltungsbezirken und wirtschaftlicher Gliederung

AGS	Regierungsbezirk Kreisfreie Stadt Landkreis	WZ 2008	Steuer- pflichtige	Steuerbarer Umsatz		
				insgesamt	Lieferungen und Leistungen	Inner- gemein- schaftliche Erwerbe
			Anzahl	1 000 Euro		
433 000	Landkreis Groß-Gerau	68.2	554	122 808	121 983	825
433 000	Landkreis Groß-Gerau	68.3	182	50 184	50 158	26
433 000	Landkreis Groß-Gerau	68.31	98	17 224	17 210	14
433 000	Landkreis Groß-Gerau	68.32	84	32 960	32 948	12
433 000	Landkreis Groß-Gerau	M	1 036	582 624	576 583	6 041
433 000	Landkreis Groß-Gerau	69	243	76 411	75 880	531
433 000	Landkreis Groß-Gerau	69.1	110	31 918	31 393	524
433 000	Landkreis Groß-Gerau	69.10.1	48	.	19 218	.
433 000	Landkreis Groß-Gerau	69.10.2	57	11 294	11 294	0
433 000	Landkreis Groß-Gerau	69.10.3	—	—	—	—
433 000	Landkreis Groß-Gerau	69.10.4	—	—	—	—
433 000	Landkreis Groß-Gerau	69.10.9	5	.	881	.
433 000	Landkreis Groß-Gerau	69.2	133	44 493	44 487	7
433 000	Landkreis Groß-Gerau	69.20.1
433 000	Landkreis Groß-Gerau	69.20.2
433 000	Landkreis Groß-Gerau	69.20.3	109	41 854	41 848	6
433 000	Landkreis Groß-Gerau	69.20.4	19	.	2 075	.
433 000	Landkreis Groß-Gerau	70	251	147 283	144 913	2 370
433 000	Landkreis Groß-Gerau	70.1	43	41 456	40 778	678
433 000	Landkreis Groß-Gerau	70.10.1
433 000	Landkreis Groß-Gerau	70.10.9
433 000	Landkreis Groß-Gerau	70.2	208	105 827	104 135	1 692
433 000	Landkreis Groß-Gerau	70.21	3	.	282	.
433 000	Landkreis Groß-Gerau	70.22	205	.	103 853	.
433 000	Landkreis Groß-Gerau	71	296	286 008	284 672	1 335
433 000	Landkreis Groß-Gerau	71.1	279	271 795	270 461	1 334
433 000	Landkreis Groß-Gerau	71.11	61	15 658	15 620	38
433 000	Landkreis Groß-Gerau	71.11.1	33	8 794	8 758	36
433 000	Landkreis Groß-Gerau	71.11.2	8	1 968	1 968	0
433 000	Landkreis Groß-Gerau	71.11.3	12	2 107	2 106	0
433 000	Landkreis Groß-Gerau	71.11.4	8	2 789	2 788	2
433 000	Landkreis Groß-Gerau	71.12	218	256 138	254 841	1 296
433 000	Landkreis Groß-Gerau	71.12.1	78	25 730	25 713	16
433 000	Landkreis Groß-Gerau	71.12.2	75	212 999	211 826	1 173
433 000	Landkreis Groß-Gerau	71.12.3	7	2 689	2 689	0
433 000	Landkreis Groß-Gerau	71.12.9	58	14 720	14 613	107
433 000	Landkreis Groß-Gerau	71.2	17	14 212	14 211	1
433 000	Landkreis Groß-Gerau	72	14	13 907	12 429	1 478
433 000	Landkreis Groß-Gerau	72.1
433 000	Landkreis Groß-Gerau	72.11
433 000	Landkreis Groß-Gerau	72.19	8	6 708	5 368	1 340
433 000	Landkreis Groß-Gerau	72.2
433 000	Landkreis Groß-Gerau	73	68	27 815	27 624	192
433 000	Landkreis Groß-Gerau	73.1	68	27 815	27 624	192
433 000	Landkreis Groß-Gerau	73.11	63	27 207	27 016	191
433 000	Landkreis Groß-Gerau	73.12	5	609	608	1
433 000	Landkreis Groß-Gerau	73.2	—	—	—	—
433 000	Landkreis Groß-Gerau	74	139	23 548	23 430	119
433 000	Landkreis Groß-Gerau	74.1	47	12 224	12 172	53
433 000	Landkreis Groß-Gerau	74.10.1	6	4 226	4 224	2
433 000	Landkreis Groß-Gerau	74.10.2	29	3 446	3 405	41
433 000	Landkreis Groß-Gerau	74.10.3	12	4 553	4 543	10
433 000	Landkreis Groß-Gerau	74.2	25	2 056	2 051	5
433 000	Landkreis Groß-Gerau	74.20.1

6. Umsatzsteuerpflichtige und steuerbarer Umsatz in Hessen 2022 nach Verwaltungsbezirken und wirtschaftlicher Gliederung

AGS	Regierungsbezirk Kreisfreie Stadt Landkreis	WZ 2008	Steuer- pflichtige	Steuerbarer Umsatz		
				insgesamt	Lieferungen und Leistungen	Inner- gemein- schaftliche Erwerbe
			Anzahl	1 000 Euro		
433 000	Landkreis Groß-Gerau	74.20.2	•	•	•	•
433 000	Landkreis Groß-Gerau	74.3	12	•	1 054	•
433 000	Landkreis Groß-Gerau	74.30.1	3	•	144	•
433 000	Landkreis Groß-Gerau	74.30.2	9	•	910	•
433 000	Landkreis Groß-Gerau	74.9	55	•	8 153	•
433 000	Landkreis Groß-Gerau	75	25	7 652	7 636	16
433 000	Landkreis Groß-Gerau	75.00.1	19	•	7 297	•
433 000	Landkreis Groß-Gerau	75.00.9	6	•	339	•
433 000	Landkreis Groß-Gerau	N	•	•	•	•
433 000	Landkreis Groß-Gerau	77	88	204 153	199 126	5 027
433 000	Landkreis Groß-Gerau	77.1	32	74 017	71 300	2 716
433 000	Landkreis Groß-Gerau	77.11	•	•	•	•
433 000	Landkreis Groß-Gerau	77.12	•	•	•	•
433 000	Landkreis Groß-Gerau	77.2	12	7 870	7 368	502
433 000	Landkreis Groß-Gerau	77.21	•	•	•	•
433 000	Landkreis Groß-Gerau	77.22	—	—	—	—
433 000	Landkreis Groß-Gerau	77.29	•	•	•	•
433 000	Landkreis Groß-Gerau	77.3	44	122 267	120 458	1 809
433 000	Landkreis Groß-Gerau	77.31	•	•	•	•
433 000	Landkreis Groß-Gerau	77.32	17	51 120	49 943	1 177
433 000	Landkreis Groß-Gerau	77.33	•	•	•	•
433 000	Landkreis Groß-Gerau	77.34	•	•	•	•
433 000	Landkreis Groß-Gerau	77.35	•	•	•	•
433 000	Landkreis Groß-Gerau	77.39	20	54 343	53 764	579
433 000	Landkreis Groß-Gerau	77.4	—	—	—	—
433 000	Landkreis Groß-Gerau	78	47	84 822	84 656	167
433 000	Landkreis Groß-Gerau	78.1	29	48 089	47 931	158
433 000	Landkreis Groß-Gerau	78.2	12	33 583	33 577	6
433 000	Landkreis Groß-Gerau	78.3	6	3 150	3 148	3
433 000	Landkreis Groß-Gerau	79	•	•	•	•
433 000	Landkreis Groß-Gerau	79.1	28	13 425	13 419	5
433 000	Landkreis Groß-Gerau	79.11	24	12 609	12 608	1
433 000	Landkreis Groß-Gerau	79.12	4	816	812	4
433 000	Landkreis Groß-Gerau	79.9	•	•	•	•
433 000	Landkreis Groß-Gerau	80	24	67 569	64 732	2 837
433 000	Landkreis Groß-Gerau	80.1	17	56 349	54 888	1 462
433 000	Landkreis Groß-Gerau	80.2	•	•	•	•
433 000	Landkreis Groß-Gerau	80.3	•	•	•	•
433 000	Landkreis Groß-Gerau	81	357	175 028	174 659	368
433 000	Landkreis Groß-Gerau	81.1	124	24 182	24 126	56
433 000	Landkreis Groß-Gerau	81.2	138	88 418	88 382	36
433 000	Landkreis Groß-Gerau	81.21	92	68 624	68 614	10
433 000	Landkreis Groß-Gerau	81.22	28	10 301	10 301	0
433 000	Landkreis Groß-Gerau	81.22.1	18	•	4 142	•
433 000	Landkreis Groß-Gerau	81.22.9	10	•	6 159	•
433 000	Landkreis Groß-Gerau	81.29	18	9 493	9 467	26
433 000	Landkreis Groß-Gerau	81.29.1	•	•	•	•
433 000	Landkreis Groß-Gerau	81.29.2	•	•	•	•
433 000	Landkreis Groß-Gerau	81.29.9	12	•	3 220	•
433 000	Landkreis Groß-Gerau	81.3	95	62 427	62 151	277
433 000	Landkreis Groß-Gerau	81.30.1	81	57 740	57 561	179
433 000	Landkreis Groß-Gerau	81.30.9	14	4 688	4 590	98
433 000	Landkreis Groß-Gerau	82	125	68 292	67 858	434
433 000	Landkreis Groß-Gerau	82.1	•	•	•	•

6. Umsatzsteuerpflichtige und steuerbarer Umsatz in Hessen 2022 nach Verwaltungsbezirken und wirtschaftlicher Gliederung

AGS	Regierungsbezirk Kreisfreie Stadt Landkreis	WZ 2008	Steuer- pflichtige	Steuerbarer Umsatz		
				insgesamt	Lieferungen und Leistungen	Inner- gemein- schaftliche Erwerbe
			Anzahl	1 000 Euro		
433 000	Landkreis Groß-Gerau	82.11	24	2 953	2 952	1
433 000	Landkreis Groß-Gerau	82.19	•	•	•	•
433 000	Landkreis Groß-Gerau	82.2	•	•	•	•
433 000	Landkreis Groß-Gerau	82.3	20	16 931	16 924	8
433 000	Landkreis Groß-Gerau	82.9	69	47 212	46 803	409
433 000	Landkreis Groß-Gerau	82.91	•	•	•	•
433 000	Landkreis Groß-Gerau	82.91.1	•	•	•	•
433 000	Landkreis Groß-Gerau	82.91.2	—	—	—	—
433 000	Landkreis Groß-Gerau	82.92	•	•	•	•
433 000	Landkreis Groß-Gerau	82.99	60	37 257	37 052	205
433 000	Landkreis Groß-Gerau	82.99.1	•	•	•	•
433 000	Landkreis Groß-Gerau	82.99.9	•	•	•	•
433 000	Landkreis Groß-Gerau	O	—	—	—	—
433 000	Landkreis Groß-Gerau	P	144	29 638	29 604	34
433 000	Landkreis Groß-Gerau	85	144	29 638	29 604	34
433 000	Landkreis Groß-Gerau	85.1	—	—	—	—
433 000	Landkreis Groß-Gerau	85.2	—	—	—	—
433 000	Landkreis Groß-Gerau	85.3	5	•	380	•
433 000	Landkreis Groß-Gerau	85.31	—	—	—	—
433 000	Landkreis Groß-Gerau	85.32	5	•	380	•
433 000	Landkreis Groß-Gerau	85.4	•	•	•	•
433 000	Landkreis Groß-Gerau	85.41	6	•	552	•
433 000	Landkreis Groß-Gerau	85.42	•	•	•	•
433 000	Landkreis Groß-Gerau	85.42.1	—	—	—	—
433 000	Landkreis Groß-Gerau	85.42.2	—	—	—	—
433 000	Landkreis Groß-Gerau	85.42.3	—	—	—	—
433 000	Landkreis Groß-Gerau	85.42.4	•	•	•	•
433 000	Landkreis Groß-Gerau	85.5	131	22 199	22 165	34
433 000	Landkreis Groß-Gerau	85.51	40	4 543	4 519	24
433 000	Landkreis Groß-Gerau	85.52	7	•	657	•
433 000	Landkreis Groß-Gerau	85.53	48	•	9 508	•
433 000	Landkreis Groß-Gerau	85.59	36	7 489	7 481	8
433 000	Landkreis Groß-Gerau	85.59.1	—	—	—	—
433 000	Landkreis Groß-Gerau	85.59.2	17	•	5 525	•
433 000	Landkreis Groß-Gerau	85.59.9	19	•	1 955	•
433 000	Landkreis Groß-Gerau	85.6	•	•	•	•
433 000	Landkreis Groß-Gerau	Q	119	116 217	114 127	2 090
433 000	Landkreis Groß-Gerau	86	100	92 049	90 043	2 006
433 000	Landkreis Groß-Gerau	86.1	•	•	•	•
433 000	Landkreis Groß-Gerau	86.10.1	•	•	•	•
433 000	Landkreis Groß-Gerau	86.10.2	—	—	—	—
433 000	Landkreis Groß-Gerau	86.10.3	—	—	—	—
433 000	Landkreis Groß-Gerau	86.2	•	•	•	•
433 000	Landkreis Groß-Gerau	86.21	•	•	•	•
433 000	Landkreis Groß-Gerau	86.22	10	•	5 362	•
433 000	Landkreis Groß-Gerau	86.23	28	30 219	28 534	1 685
433 000	Landkreis Groß-Gerau	86.9	53	50 877	50 859	18
433 000	Landkreis Groß-Gerau	86.90.1	•	•	•	•
433 000	Landkreis Groß-Gerau	86.90.2	18	4 490	4 489	1
433 000	Landkreis Groß-Gerau	86.90.3	•	•	•	•
433 000	Landkreis Groß-Gerau	86.90.9	27	45 450	45 434	16
433 000	Landkreis Groß-Gerau	87	4	13 830	13 749	80
433 000	Landkreis Groß-Gerau	87.1	•	•	•	•
433 000	Landkreis Groß-Gerau	87.2	•	•	•	•

6. Umsatzsteuerpflichtige und steuerbarer Umsatz in Hessen 2022 nach Verwaltungsbezirken und wirtschaftlicher Gliederung

AGS	Regierungsbezirk Kreisfreie Stadt Landkreis	WZ 2008	Steuer- pflichtige	Steuerbarer Umsatz		
				insgesamt	Lieferungen und Leistungen	Inner- gemein- schaftliche Erwerbe
			Anzahl	1 000 Euro		
433 000	Landkreis Groß-Gerau	87.3	•	•	•	•
433 000	Landkreis Groß-Gerau	87.9	—	—	—	—
433 000	Landkreis Groß-Gerau	88	15	10 338	10 335	3
433 000	Landkreis Groß-Gerau	88.1	•	•	•	•
433 000	Landkreis Groß-Gerau	88.10.1	•	•	•	•
433 000	Landkreis Groß-Gerau	88.10.2	3	•	444	•
433 000	Landkreis Groß-Gerau	88.9	•	•	•	•
433 000	Landkreis Groß-Gerau	88.91	—	—	—	—
433 000	Landkreis Groß-Gerau	88.99	•	•	•	•
433 000	Landkreis Groß-Gerau	R	194	34 605	34 504	101
433 000	Landkreis Groß-Gerau	90	•	•	•	•
433 000	Landkreis Groß-Gerau	90.01	12	•	936	•
433 000	Landkreis Groß-Gerau	90.01.1	—	—	—	—
433 000	Landkreis Groß-Gerau	90.01.2	•	•	•	•
433 000	Landkreis Groß-Gerau	90.01.3	—	—	—	—
433 000	Landkreis Groß-Gerau	90.01.4	•	•	•	•
433 000	Landkreis Groß-Gerau	90.02	9	1 262	1 233	28
433 000	Landkreis Groß-Gerau	90.03	51	3 917	3 906	11
433 000	Landkreis Groß-Gerau	90.03.1	5	•	362	•
433 000	Landkreis Groß-Gerau	90.03.2	•	•	•	•
433 000	Landkreis Groß-Gerau	90.03.3	10	624	621	4
433 000	Landkreis Groß-Gerau	90.03.4	•	•	•	•
433 000	Landkreis Groß-Gerau	90.03.5	26	1 910	1 902	8
433 000	Landkreis Groß-Gerau	90.04	•	•	•	•
433 000	Landkreis Groß-Gerau	90.04.1	•	•	•	•
433 000	Landkreis Groß-Gerau	90.04.2	—	—	—	—
433 000	Landkreis Groß-Gerau	90.04.3	—	—	—	—
433 000	Landkreis Groß-Gerau	91	•	•	•	•
433 000	Landkreis Groß-Gerau	91.01	—	—	—	—
433 000	Landkreis Groß-Gerau	91.02	—	—	—	—
433 000	Landkreis Groß-Gerau	91.03	—	—	—	—
433 000	Landkreis Groß-Gerau	91.04	•	•	•	•
433 000	Landkreis Groß-Gerau	92	36	15 427	15 394	33
433 000	Landkreis Groß-Gerau	92.00.1	30	12 982	12 950	33
433 000	Landkreis Groß-Gerau	92.00.2	•	•	•	•
433 000	Landkreis Groß-Gerau	92.00.3	•	•	•	•
433 000	Landkreis Groß-Gerau	93	84	12 668	12 641	27
433 000	Landkreis Groß-Gerau	93.1	60	8 520	8 496	25
433 000	Landkreis Groß-Gerau	93.11	8	2 000	1 978	22
433 000	Landkreis Groß-Gerau	93.12	32	•	2 780	•
433 000	Landkreis Groß-Gerau	93.13	15	3 476	3 475	1
433 000	Landkreis Groß-Gerau	93.19	5	•	262	•
433 000	Landkreis Groß-Gerau	93.2	24	4 148	4 146	2
433 000	Landkreis Groß-Gerau	93.21	•	•	•	•
433 000	Landkreis Groß-Gerau	93.29	•	•	•	•
433 000	Landkreis Groß-Gerau	S	386	50 293	49 713	580
433 000	Landkreis Groß-Gerau	94	17	2 374	2 369	4
433 000	Landkreis Groß-Gerau	94.1	•	•	•	•
433 000	Landkreis Groß-Gerau	94.11	—	—	—	—
433 000	Landkreis Groß-Gerau	94.12	•	•	•	•
433 000	Landkreis Groß-Gerau	94.2	—	—	—	—
433 000	Landkreis Groß-Gerau	94.9	•	•	•	•
433 000	Landkreis Groß-Gerau	94.91	—	—	—	—
433 000	Landkreis Groß-Gerau	94.92	—	—	—	—

6. Umsatzsteuerpflichtige und steuerbarer Umsatz in Hessen 2022 nach Verwaltungsbezirken und wirtschaftlicher Gliederung

AGS	Regierungsbezirk Kreisfreie Stadt Landkreis	WZ 2008	Steuer- pflichtige	Steuerbarer Umsatz		
				insgesamt	Lieferungen und Leistungen	Inner- gemein- schaftliche Erwerbe
			Anzahl	1 000 Euro		
433 000	Landkreis Groß-Gerau	94.99
433 000	Landkreis Groß-Gerau	94.99.1
433 000	Landkreis Groß-Gerau	94.99.2
433 000	Landkreis Groß-Gerau	94.99.3
433 000	Landkreis Groß-Gerau	94.99.4	—	—	—	—
433 000	Landkreis Groß-Gerau	94.99.9	10	1 456	1 453	3
433 000	Landkreis Groß-Gerau	95	41	9 354	9 220	134
433 000	Landkreis Groß-Gerau	95.1	4	159	159	0
433 000	Landkreis Groß-Gerau	95.11
433 000	Landkreis Groß-Gerau	95.12
433 000	Landkreis Groß-Gerau	95.2	37	9 195	9 062	134
433 000	Landkreis Groß-Gerau	95.21
433 000	Landkreis Groß-Gerau	95.22	3	1 016	923	92
433 000	Landkreis Groß-Gerau	95.23
433 000	Landkreis Groß-Gerau	95.24	3	500	483	17
433 000	Landkreis Groß-Gerau	95.25	3	254	254	0
433 000	Landkreis Groß-Gerau	95.29	24	6 866	6 843	23
433 000	Landkreis Groß-Gerau	96	328	38 566	38 124	442
433 000	Landkreis Groß-Gerau	96.01	11	2 714	2 707	7
433 000	Landkreis Groß-Gerau	96.02	213	21 672	21 541	131
433 000	Landkreis Groß-Gerau	96.02.1	153	16 589	16 508	82
433 000	Landkreis Groß-Gerau	96.02.2	60	5 083	5 034	49
433 000	Landkreis Groß-Gerau	96.03	17	6 478	6 346	132
433 000	Landkreis Groß-Gerau	96.03.1	17	6 478	6 346	132
433 000	Landkreis Groß-Gerau	96.03.2	—	—	—	—
433 000	Landkreis Groß-Gerau	96.04	10	3 282	3 128	155
433 000	Landkreis Groß-Gerau	96.09	77	4 419	4 401	17
434 000	Hochtaunuskreis	A - S	11 104	45 711 378	41 988 667	3 722 711
434 000	Hochtaunuskreis	A	120	39 628	38 261	1 367
434 000	Hochtaunuskreis	01	108	37 202	35 836	1 366
434 000	Hochtaunuskreis	01.1	17	7 377	7 121	256
434 000	Hochtaunuskreis	01.11	10	4 362	4 293	69
434 000	Hochtaunuskreis	01.12	—	—	—	—
434 000	Hochtaunuskreis	01.13	—	—	—	—
434 000	Hochtaunuskreis	01.13.1	—	—	—	—
434 000	Hochtaunuskreis	01.13.2	—	—	—	—
434 000	Hochtaunuskreis	01.14	—	—	—	—
434 000	Hochtaunuskreis	01.15	—	—	—	—
434 000	Hochtaunuskreis	01.16	—	—	—	—
434 000	Hochtaunuskreis	01.19	7	3 014	2 828	186
434 000	Hochtaunuskreis	01.19.1
434 000	Hochtaunuskreis	01.19.2
434 000	Hochtaunuskreis	01.19.9	—	—	—	—
434 000	Hochtaunuskreis	01.2
434 000	Hochtaunuskreis	01.21
434 000	Hochtaunuskreis	01.22	—	—	—	—
434 000	Hochtaunuskreis	01.23	—	—	—	—
434 000	Hochtaunuskreis	01.24	—	—	—	—
434 000	Hochtaunuskreis	01.25
434 000	Hochtaunuskreis	01.25.1	—	—	—	—
434 000	Hochtaunuskreis	01.25.9
434 000	Hochtaunuskreis	01.26	—	—	—	—
434 000	Hochtaunuskreis	01.27	—	—	—	—
434 000	Hochtaunuskreis	01.28	—	—	—	—

6. Umsatzsteuerpflichtige und steuerbarer Umsatz in Hessen 2022 nach Verwaltungsbezirken und wirtschaftlicher Gliederung

AGS	Regierungsbezirk Kreisfreie Stadt Landkreis	WZ 2008	Steuer- pflichtige	Steuerbarer Umsatz		
				insgesamt	Lieferungen und Leistungen	Inner- gemein- schaftliche Erwerbe
			Anzahl	1 000 Euro		
434 000	Hochtaunuskreis	01.29	•	•	•	•
434 000	Hochtaunuskreis	01.3	•	•	•	•
434 000	Hochtaunuskreis	01.30.1	3	290	283	7
434 000	Hochtaunuskreis	01.30.2	•	•	•	•
434 000	Hochtaunuskreis	01.4	10	3 018	2 971	47
434 000	Hochtaunuskreis	01.41	—	—	—	—
434 000	Hochtaunuskreis	01.42	—	—	—	—
434 000	Hochtaunuskreis	01.43	5	2 190	2 152	38
434 000	Hochtaunuskreis	01.44	—	—	—	—
434 000	Hochtaunuskreis	01.45	•	•	•	•
434 000	Hochtaunuskreis	01.46	—	—	—	—
434 000	Hochtaunuskreis	01.47	—	—	—	—
434 000	Hochtaunuskreis	01.49	•	•	•	•
434 000	Hochtaunuskreis	01.5	53	16 795	16 587	209
434 000	Hochtaunuskreis	01.6	20	5 229	4 645	583
434 000	Hochtaunuskreis	01.61	4	601	601	0
434 000	Hochtaunuskreis	01.62	13	•	3 143	•
434 000	Hochtaunuskreis	01.63	—	—	—	—
434 000	Hochtaunuskreis	01.64	3	•	901	•
434 000	Hochtaunuskreis	01.7	•	•	•	•
434 000	Hochtaunuskreis	02	•	•	•	•
434 000	Hochtaunuskreis	02.1	•	•	•	•
434 000	Hochtaunuskreis	02.2	5	•	1 539	•
434 000	Hochtaunuskreis	02.3	—	—	—	—
434 000	Hochtaunuskreis	02.4	3	•	372	•
434 000	Hochtaunuskreis	03	•	•	•	•
434 000	Hochtaunuskreis	03.1	—	—	—	—
434 000	Hochtaunuskreis	03.11	—	—	—	—
434 000	Hochtaunuskreis	03.12	—	—	—	—
434 000	Hochtaunuskreis	03.2	•	•	•	•
434 000	Hochtaunuskreis	03.21	—	—	—	—
434 000	Hochtaunuskreis	03.22	•	•	•	•
434 000	Hochtaunuskreis	B	•	•	•	•
434 000	Hochtaunuskreis	05	—	—	—	—
434 000	Hochtaunuskreis	05.1	—	—	—	—
434 000	Hochtaunuskreis	05.2	—	—	—	—
434 000	Hochtaunuskreis	06	—	—	—	—
434 000	Hochtaunuskreis	06.1	—	—	—	—
434 000	Hochtaunuskreis	06.2	—	—	—	—
434 000	Hochtaunuskreis	07	—	—	—	—
434 000	Hochtaunuskreis	07.1	—	—	—	—
434 000	Hochtaunuskreis	07.2	—	—	—	—
434 000	Hochtaunuskreis	07.21	—	—	—	—
434 000	Hochtaunuskreis	07.29	—	—	—	—
434 000	Hochtaunuskreis	08	•	•	•	•
434 000	Hochtaunuskreis	08.1	•	•	•	•
434 000	Hochtaunuskreis	08.11	•	•	•	•
434 000	Hochtaunuskreis	08.12	•	•	•	•
434 000	Hochtaunuskreis	08.9	—	—	—	—
434 000	Hochtaunuskreis	08.91	—	—	—	—
434 000	Hochtaunuskreis	08.92	—	—	—	—
434 000	Hochtaunuskreis	08.93	—	—	—	—
434 000	Hochtaunuskreis	08.99	—	—	—	—
434 000	Hochtaunuskreis	09	•	•	•	•

6. Umsatzsteuerpflichtige und steuerbarer Umsatz in Hessen 2022 nach Verwaltungsbezirken und wirtschaftlicher Gliederung

AGS	Regierungsbezirk Kreisfreie Stadt Landkreis	WZ 2008	Steuer- pflichtige	Steuerbarer Umsatz		
				insgesamt	Lieferungen und Leistungen	Inner- gemein- schaftliche Erwerbe
			Anzahl	1 000 Euro		
434 000	Hochtaunuskreis	09.1	•	•	•	•
434 000	Hochtaunuskreis	09.9	—	—	—	—
434 000	Hochtaunuskreis	C	566	15 886 776	14 541 755	1 345 020
434 000	Hochtaunuskreis	10	74	95 418	91 433	3 985
434 000	Hochtaunuskreis	10.1	19	31 551	31 512	39
434 000	Hochtaunuskreis	10.11	•	•	•	•
434 000	Hochtaunuskreis	10.12	—	—	—	—
434 000	Hochtaunuskreis	10.13	•	•	•	•
434 000	Hochtaunuskreis	10.2	•	•	•	•
434 000	Hochtaunuskreis	10.3	•	•	•	•
434 000	Hochtaunuskreis	10.31	—	—	—	—
434 000	Hochtaunuskreis	10.32	—	—	—	—
434 000	Hochtaunuskreis	10.39	•	•	•	•
434 000	Hochtaunuskreis	10.4	—	—	—	—
434 000	Hochtaunuskreis	10.41	—	—	—	—
434 000	Hochtaunuskreis	10.42	—	—	—	—
434 000	Hochtaunuskreis	10.5	•	•	•	•
434 000	Hochtaunuskreis	10.51	•	•	•	•
434 000	Hochtaunuskreis	10.52	—	—	—	—
434 000	Hochtaunuskreis	10.6	—	—	—	—
434 000	Hochtaunuskreis	10.61	—	—	—	—
434 000	Hochtaunuskreis	10.62	—	—	—	—
434 000	Hochtaunuskreis	10.7	38	36 026	35 059	967
434 000	Hochtaunuskreis	10.71	•	•	•	•
434 000	Hochtaunuskreis	10.72	•	•	•	•
434 000	Hochtaunuskreis	10.73	—	—	—	—
434 000	Hochtaunuskreis	10.8	•	•	•	•
434 000	Hochtaunuskreis	10.81	—	—	—	—
434 000	Hochtaunuskreis	10.82	•	•	•	•
434 000	Hochtaunuskreis	10.83	•	•	•	•
434 000	Hochtaunuskreis	10.84	—	—	—	—
434 000	Hochtaunuskreis	10.85	•	•	•	•
434 000	Hochtaunuskreis	10.86	•	•	•	•
434 000	Hochtaunuskreis	10.89	6	811	712	99
434 000	Hochtaunuskreis	10.9	•	•	•	•
434 000	Hochtaunuskreis	10.91	•	•	•	•
434 000	Hochtaunuskreis	10.92	—	—	—	—
434 000	Hochtaunuskreis	11	•	•	•	•
434 000	Hochtaunuskreis	11.01	•	•	•	•
434 000	Hochtaunuskreis	11.02	—	—	—	—
434 000	Hochtaunuskreis	11.03	3	•	276	•
434 000	Hochtaunuskreis	11.04	—	—	—	—
434 000	Hochtaunuskreis	11.05	•	•	•	•
434 000	Hochtaunuskreis	11.06	—	—	—	—
434 000	Hochtaunuskreis	11.07	•	•	•	•
434 000	Hochtaunuskreis	12	—	—	—	—
434 000	Hochtaunuskreis	13	•	•	•	•
434 000	Hochtaunuskreis	13.1	—	—	—	—
434 000	Hochtaunuskreis	13.2	—	—	—	—
434 000	Hochtaunuskreis	13.3	•	•	•	•
434 000	Hochtaunuskreis	13.9	5	2 254	2 061	193
434 000	Hochtaunuskreis	13.91	—	—	—	—
434 000	Hochtaunuskreis	13.92	•	•	•	•
434 000	Hochtaunuskreis	13.93	—	—	—	—

6. Umsatzsteuerpflichtige und steuerbarer Umsatz in Hessen 2022 nach Verwaltungsbezirken und wirtschaftlicher Gliederung

AGS	Regierungsbezirk Kreisfreie Stadt Landkreis	WZ 2008	Steuer- pflichtige	Steuerbarer Umsatz		
				insgesamt	Lieferungen und Leistungen	Inner- gemein- schaftliche Erwerbe
			Anzahl	1 000 Euro		
434 000	Hochtaunuskreis	13.94	—	—	—	—
434 000	Hochtaunuskreis	13.95	—	—	—	—
434 000	Hochtaunuskreis	13.96	•	•	•	•
434 000	Hochtaunuskreis	13.99	•	•	•	•
434 000	Hochtaunuskreis	14	11	3 487	3 129	358
434 000	Hochtaunuskreis	14.1	•	•	•	•
434 000	Hochtaunuskreis	14.11	—	—	—	—
434 000	Hochtaunuskreis	14.12	—	—	—	—
434 000	Hochtaunuskreis	14.13	5	1 324	1 294	31
434 000	Hochtaunuskreis	14.14	•	•	•	•
434 000	Hochtaunuskreis	14.19	•	•	•	•
434 000	Hochtaunuskreis	14.2	—	—	—	—
434 000	Hochtaunuskreis	14.3	•	•	•	•
434 000	Hochtaunuskreis	14.31	—	—	—	—
434 000	Hochtaunuskreis	14.39	•	•	•	•
434 000	Hochtaunuskreis	15	4	4 557	3 973	584
434 000	Hochtaunuskreis	15.1	•	•	•	•
434 000	Hochtaunuskreis	15.11	—	—	—	—
434 000	Hochtaunuskreis	15.12	•	•	•	•
434 000	Hochtaunuskreis	15.2	•	•	•	•
434 000	Hochtaunuskreis	16	25	13 261	12 632	629
434 000	Hochtaunuskreis	16.1	5	3 901	3 554	346
434 000	Hochtaunuskreis	16.2	20	9 360	9 078	283
434 000	Hochtaunuskreis	16.21	—	—	—	—
434 000	Hochtaunuskreis	16.22	—	—	—	—
434 000	Hochtaunuskreis	16.23	•	•	•	•
434 000	Hochtaunuskreis	16.24	—	—	—	—
434 000	Hochtaunuskreis	16.29	•	•	•	•
434 000	Hochtaunuskreis	17	5	30 524	25 632	4 893
434 000	Hochtaunuskreis	17.1	•	•	•	•
434 000	Hochtaunuskreis	17.11	—	—	—	—
434 000	Hochtaunuskreis	17.12	•	•	•	•
434 000	Hochtaunuskreis	17.2	•	•	•	•
434 000	Hochtaunuskreis	17.21	•	•	•	•
434 000	Hochtaunuskreis	17.22	—	—	—	—
434 000	Hochtaunuskreis	17.23	•	•	•	•
434 000	Hochtaunuskreis	17.24	—	—	—	—
434 000	Hochtaunuskreis	17.29	•	•	•	•
434 000	Hochtaunuskreis	18	•	•	•	•
434 000	Hochtaunuskreis	18.1	21	•	6 927	•
434 000	Hochtaunuskreis	18.11	3	•	1 324	•
434 000	Hochtaunuskreis	18.12	14	5 160	5 152	8
434 000	Hochtaunuskreis	18.13	•	•	•	•
434 000	Hochtaunuskreis	18.14	•	•	•	•
434 000	Hochtaunuskreis	18.2	•	•	•	•
434 000	Hochtaunuskreis	19	—	—	—	—
434 000	Hochtaunuskreis	19.1	—	—	—	—
434 000	Hochtaunuskreis	19.2	—	—	—	—
434 000	Hochtaunuskreis	20	•	•	•	•
434 000	Hochtaunuskreis	20.1	•	•	•	•
434 000	Hochtaunuskreis	20.11	—	—	—	—
434 000	Hochtaunuskreis	20.12	—	—	—	—
434 000	Hochtaunuskreis	20.13	•	•	•	•
434 000	Hochtaunuskreis	20.14	•	•	•	•

6. Umsatzsteuerpflichtige und steuerbarer Umsatz in Hessen 2022 nach Verwaltungsbezirken und wirtschaftlicher Gliederung

AGS	Regierungsbezirk Kreisfreie Stadt Landkreis	WZ 2008	Steuer- pflichtige	Steuerbarer Umsatz		
				insgesamt	Lieferungen und Leistungen	Inner- gemein- schaftliche Erwerbe
			Anzahl	1 000 Euro		
434 000	Hochtaunuskreis	20.15	—	—	—	—
434 000	Hochtaunuskreis	20.16	—	—	—	—
434 000	Hochtaunuskreis	20.17	—	—	—	—
434 000	Hochtaunuskreis	20.2	•	•	•	•
434 000	Hochtaunuskreis	20.3	•	•	•	•
434 000	Hochtaunuskreis	20.4	3	859	854	6
434 000	Hochtaunuskreis	20.41	•	•	•	•
434 000	Hochtaunuskreis	20.42	•	•	•	•
434 000	Hochtaunuskreis	20.5	—	—	—	—
434 000	Hochtaunuskreis	20.51	—	—	—	—
434 000	Hochtaunuskreis	20.52	—	—	—	—
434 000	Hochtaunuskreis	20.53	—	—	—	—
434 000	Hochtaunuskreis	20.59	—	—	—	—
434 000	Hochtaunuskreis	20.6	—	—	—	—
434 000	Hochtaunuskreis	21	•	•	•	•
434 000	Hochtaunuskreis	21.1	•	•	•	•
434 000	Hochtaunuskreis	21.2	•	•	•	•
434 000	Hochtaunuskreis	22	9	65 602	61 173	4 429
434 000	Hochtaunuskreis	22.1	•	•	•	•
434 000	Hochtaunuskreis	22.11	•	•	•	•
434 000	Hochtaunuskreis	22.19	•	•	•	•
434 000	Hochtaunuskreis	22.2	•	•	•	•
434 000	Hochtaunuskreis	22.21	•	•	•	•
434 000	Hochtaunuskreis	22.22	•	•	•	•
434 000	Hochtaunuskreis	22.23	•	•	•	•
434 000	Hochtaunuskreis	22.29	•	•	•	•
434 000	Hochtaunuskreis	23	•	•	•	•
434 000	Hochtaunuskreis	23.1	3	787	746	41
434 000	Hochtaunuskreis	23.11	•	•	•	•
434 000	Hochtaunuskreis	23.12	—	—	—	—
434 000	Hochtaunuskreis	23.13	—	—	—	—
434 000	Hochtaunuskreis	23.14	—	—	—	—
434 000	Hochtaunuskreis	23.19	•	•	•	•
434 000	Hochtaunuskreis	23.2	—	—	—	—
434 000	Hochtaunuskreis	23.3	—	—	—	—
434 000	Hochtaunuskreis	23.31	—	—	—	—
434 000	Hochtaunuskreis	23.32	—	—	—	—
434 000	Hochtaunuskreis	23.4	•	•	•	•
434 000	Hochtaunuskreis	23.41	—	—	—	—
434 000	Hochtaunuskreis	23.42	•	•	•	•
434 000	Hochtaunuskreis	23.43	—	—	—	—
434 000	Hochtaunuskreis	23.44	—	—	—	—
434 000	Hochtaunuskreis	23.49	—	—	—	—
434 000	Hochtaunuskreis	23.5	—	—	—	—
434 000	Hochtaunuskreis	23.51	—	—	—	—
434 000	Hochtaunuskreis	23.52	—	—	—	—
434 000	Hochtaunuskreis	23.6	•	•	•	•
434 000	Hochtaunuskreis	23.61	•	•	•	•
434 000	Hochtaunuskreis	23.62	—	—	—	—
434 000	Hochtaunuskreis	23.63	—	—	—	—
434 000	Hochtaunuskreis	23.64	•	•	•	•
434 000	Hochtaunuskreis	23.65	—	—	—	—
434 000	Hochtaunuskreis	23.69	—	—	—	—
434 000	Hochtaunuskreis	23.7	13	4 325	4 213	112

6. Umsatzsteuerpflichtige und steuerbarer Umsatz in Hessen 2022 nach Verwaltungsbezirken und wirtschaftlicher Gliederung

AGS	Regierungsbezirk Kreisfreie Stadt Landkreis	WZ 2008	Steuerpflichtige	Steuerbarer Umsatz		
				insgesamt	Lieferungen und Leistungen	Innergemeinschaftliche Erwerbe
			Anzahl	1 000 Euro		
434 000	Hochtaunuskreis	23.9	•	•	•	•
434 000	Hochtaunuskreis	23.91	—	—	—	—
434 000	Hochtaunuskreis	23.99	•	•	•	•
434 000	Hochtaunuskreis	24	3	5 413	5 102	311
434 000	Hochtaunuskreis	24.1	•	•	•	•
434 000	Hochtaunuskreis	24.2	•	•	•	•
434 000	Hochtaunuskreis	24.3	—	—	—	—
434 000	Hochtaunuskreis	24.31	—	—	—	—
434 000	Hochtaunuskreis	24.32	—	—	—	—
434 000	Hochtaunuskreis	24.33	—	—	—	—
434 000	Hochtaunuskreis	24.34	—	—	—	—
434 000	Hochtaunuskreis	24.4	—	—	—	—
434 000	Hochtaunuskreis	24.41	—	—	—	—
434 000	Hochtaunuskreis	24.42	—	—	—	—
434 000	Hochtaunuskreis	24.43	—	—	—	—
434 000	Hochtaunuskreis	24.44	—	—	—	—
434 000	Hochtaunuskreis	24.45	—	—	—	—
434 000	Hochtaunuskreis	24.46	—	—	—	—
434 000	Hochtaunuskreis	24.5	•	•	•	•
434 000	Hochtaunuskreis	24.51	—	—	—	—
434 000	Hochtaunuskreis	24.52	—	—	—	—
434 000	Hochtaunuskreis	24.53	•	•	•	•
434 000	Hochtaunuskreis	24.54	—	—	—	—
434 000	Hochtaunuskreis	25	86	500 001	470 154	29 847
434 000	Hochtaunuskreis	25.1	•	•	•	•
434 000	Hochtaunuskreis	25.11	13	13 685	13 637	49
434 000	Hochtaunuskreis	25.12	•	•	•	•
434 000	Hochtaunuskreis	25.2	—	—	—	—
434 000	Hochtaunuskreis	25.21	—	—	—	—
434 000	Hochtaunuskreis	25.29	—	—	—	—
434 000	Hochtaunuskreis	25.3	—	—	—	—
434 000	Hochtaunuskreis	25.4	—	—	—	—
434 000	Hochtaunuskreis	25.5	•	•	•	•
434 000	Hochtaunuskreis	25.6	40	59 789	59 325	464
434 000	Hochtaunuskreis	25.61	•	•	•	•
434 000	Hochtaunuskreis	25.62	•	•	•	•
434 000	Hochtaunuskreis	25.7	10	106 554	84 567	21 986
434 000	Hochtaunuskreis	25.71	—	—	—	—
434 000	Hochtaunuskreis	25.72	•	•	•	•
434 000	Hochtaunuskreis	25.73	•	•	•	•
434 000	Hochtaunuskreis	25.73.1	4	4 163	2 971	1 192
434 000	Hochtaunuskreis	25.73.2	•	•	•	•
434 000	Hochtaunuskreis	25.73.3	•	•	•	•
434 000	Hochtaunuskreis	25.73.4	—	—	—	—
434 000	Hochtaunuskreis	25.73.5	—	—	—	—
434 000	Hochtaunuskreis	25.9	10	243 255	239 446	3 809
434 000	Hochtaunuskreis	25.91	•	•	•	•
434 000	Hochtaunuskreis	25.92	—	—	—	—
434 000	Hochtaunuskreis	25.93	•	•	•	•
434 000	Hochtaunuskreis	25.94	•	•	•	•
434 000	Hochtaunuskreis	25.99	•	•	•	•
434 000	Hochtaunuskreis	26	51	828 078	630 872	197 207
434 000	Hochtaunuskreis	26.1	12	426 137	256 270	169 867
434 000	Hochtaunuskreis	26.11	12	426 137	256 270	169 867

6. Umsatzsteuerpflichtige und steuerbarer Umsatz in Hessen 2022 nach Verwaltungsbezirken und wirtschaftlicher Gliederung

AGS	Regierungsbezirk Kreisfreie Stadt Landkreis	WZ 2008	Steuer- pflichtige	Steuerbarer Umsatz		
				insgesamt	Lieferungen und Leistungen	Inner- gemein- schaftliche Erwerbe
			Anzahl	1 000 Euro		
434 000	Hochtaunuskreis	26.11.1	•	•	•	•
434 000	Hochtaunuskreis	26.11.9	•	•	•	•
434 000	Hochtaunuskreis	26.12	—	—	—	—
434 000	Hochtaunuskreis	26.2	10	5 380	4 652	727
434 000	Hochtaunuskreis	26.3	•	•	•	•
434 000	Hochtaunuskreis	26.4	•	•	•	•
434 000	Hochtaunuskreis	26.5	9	172 151	165 075	7 077
434 000	Hochtaunuskreis	26.51	•	•	•	•
434 000	Hochtaunuskreis	26.51.1	7	36 979	33 907	3 072
434 000	Hochtaunuskreis	26.51.2	—	—	—	—
434 000	Hochtaunuskreis	26.51.3	•	•	•	•
434 000	Hochtaunuskreis	26.52	•	•	•	•
434 000	Hochtaunuskreis	26.6	3	1 890	1 840	50
434 000	Hochtaunuskreis	26.7	4	10 269	9 962	307
434 000	Hochtaunuskreis	26.8	•	•	•	•
434 000	Hochtaunuskreis	27	22	105 393	98 724	6 670
434 000	Hochtaunuskreis	27.1	9	87 667	81 907	5 760
434 000	Hochtaunuskreis	27.11	•	•	•	•
434 000	Hochtaunuskreis	27.12	•	•	•	•
434 000	Hochtaunuskreis	27.2	—	—	—	—
434 000	Hochtaunuskreis	27.3	•	•	•	•
434 000	Hochtaunuskreis	27.31	—	—	—	—
434 000	Hochtaunuskreis	27.32	—	—	—	—
434 000	Hochtaunuskreis	27.33	•	•	•	•
434 000	Hochtaunuskreis	27.4	•	•	•	•
434 000	Hochtaunuskreis	27.5	•	•	•	•
434 000	Hochtaunuskreis	27.51	•	•	•	•
434 000	Hochtaunuskreis	27.52	—	—	—	—
434 000	Hochtaunuskreis	27.9	7	10 772	10 632	141
434 000	Hochtaunuskreis	28	49	447 059	387 098	59 961
434 000	Hochtaunuskreis	28.1	13	388 349	332 020	56 329
434 000	Hochtaunuskreis	28.11	•	•	•	•
434 000	Hochtaunuskreis	28.12	•	•	•	•
434 000	Hochtaunuskreis	28.13	•	•	•	•
434 000	Hochtaunuskreis	28.14	3	9 842	9 619	223
434 000	Hochtaunuskreis	28.15	4	104 541	100 039	4 502
434 000	Hochtaunuskreis	28.2	19	37 509	35 657	1 852
434 000	Hochtaunuskreis	28.21	•	•	•	•
434 000	Hochtaunuskreis	28.21.1	—	—	—	—
434 000	Hochtaunuskreis	28.21.9	•	•	•	•
434 000	Hochtaunuskreis	28.22	—	—	—	—
434 000	Hochtaunuskreis	28.23	•	•	•	•
434 000	Hochtaunuskreis	28.24	3	577	573	4
434 000	Hochtaunuskreis	28.25	6	17 831	16 868	963
434 000	Hochtaunuskreis	28.29	7	18 745	17 860	885
434 000	Hochtaunuskreis	28.3	•	•	•	•
434 000	Hochtaunuskreis	28.4	•	•	•	•
434 000	Hochtaunuskreis	28.41	•	•	•	•
434 000	Hochtaunuskreis	28.49	4	1 533	1 529	5
434 000	Hochtaunuskreis	28.9	11	18 487	16 727	1 760
434 000	Hochtaunuskreis	28.91	•	•	•	•
434 000	Hochtaunuskreis	28.92	—	—	—	—
434 000	Hochtaunuskreis	28.92.1	—	—	—	—
434 000	Hochtaunuskreis	28.92.2	—	—	—	—

6. Umsatzsteuerpflichtige und steuerbarer Umsatz in Hessen 2022 nach Verwaltungsbezirken und wirtschaftlicher Gliederung

AGS	Regierungsbezirk Kreisfreie Stadt Landkreis	WZ 2008	Steuer- pflichtige	Steuerbarer Umsatz		
				insgesamt	Lieferungen und Leistungen	Inner- gemein- schaftliche Erwerbe
			Anzahl	1 000 Euro		
434 000	Hochtaunuskreis	28.93	•	•	•	•
434 000	Hochtaunuskreis	28.94	—	—	—	—
434 000	Hochtaunuskreis	28.95	—	—	—	—
434 000	Hochtaunuskreis	28.96	—	—	—	—
434 000	Hochtaunuskreis	28.99	8	12 330	11 678	652
434 000	Hochtaunuskreis	29	14	99 479	88 674	10 806
434 000	Hochtaunuskreis	29.1	—	—	—	—
434 000	Hochtaunuskreis	29.10.1	—	—	—	—
434 000	Hochtaunuskreis	29.10.2	—	—	—	—
434 000	Hochtaunuskreis	29.2	3	625	625	0
434 000	Hochtaunuskreis	29.3	11	98 854	88 049	10 805
434 000	Hochtaunuskreis	29.31	—	—	—	—
434 000	Hochtaunuskreis	29.32	11	98 854	88 049	10 805
434 000	Hochtaunuskreis	30	—	—	—	—
434 000	Hochtaunuskreis	30.1	—	—	—	—
434 000	Hochtaunuskreis	30.11	—	—	—	—
434 000	Hochtaunuskreis	30.12	—	—	—	—
434 000	Hochtaunuskreis	30.2	—	—	—	—
434 000	Hochtaunuskreis	30.20.1	—	—	—	—
434 000	Hochtaunuskreis	30.20.2	—	—	—	—
434 000	Hochtaunuskreis	30.3	—	—	—	—
434 000	Hochtaunuskreis	30.4	—	—	—	—
434 000	Hochtaunuskreis	30.9	—	—	—	—
434 000	Hochtaunuskreis	30.91	—	—	—	—
434 000	Hochtaunuskreis	30.92	—	—	—	—
434 000	Hochtaunuskreis	30.99	—	—	—	—
434 000	Hochtaunuskreis	31	22	10 286	9 998	288
434 000	Hochtaunuskreis	31.01	•	•	•	•
434 000	Hochtaunuskreis	31.02	•	•	•	•
434 000	Hochtaunuskreis	31.03	•	•	•	•
434 000	Hochtaunuskreis	31.09	16	6 284	6 074	209
434 000	Hochtaunuskreis	31.09.1	—	—	—	—
434 000	Hochtaunuskreis	31.09.9	16	6 284	6 074	209
434 000	Hochtaunuskreis	32	64	111 401	107 405	3 996
434 000	Hochtaunuskreis	32.1	12	3 795	3 792	3
434 000	Hochtaunuskreis	32.11	—	—	—	—
434 000	Hochtaunuskreis	32.12	12	3 795	3 792	3
434 000	Hochtaunuskreis	32.13	—	—	—	—
434 000	Hochtaunuskreis	32.2	•	•	•	•
434 000	Hochtaunuskreis	32.3	•	•	•	•
434 000	Hochtaunuskreis	32.4	•	•	•	•
434 000	Hochtaunuskreis	32.5	42	82 160	78 884	3 277
434 000	Hochtaunuskreis	32.50.1	11	61 406	58 193	3 213
434 000	Hochtaunuskreis	32.50.2	•	•	•	•
434 000	Hochtaunuskreis	32.50.3	•	•	•	•
434 000	Hochtaunuskreis	32.9	6	24 831	24 143	688
434 000	Hochtaunuskreis	32.91	—	—	—	—
434 000	Hochtaunuskreis	32.99	6	24 831	24 143	688
434 000	Hochtaunuskreis	33	39	33 450	32 748	703
434 000	Hochtaunuskreis	33.1	•	•	•	•
434 000	Hochtaunuskreis	33.11	•	•	•	•
434 000	Hochtaunuskreis	33.12	6	16 511	16 000	510
434 000	Hochtaunuskreis	33.13	•	•	•	•
434 000	Hochtaunuskreis	33.14	—	—	—	—

6. Umsatzsteuerpflichtige und steuerbarer Umsatz in Hessen 2022 nach Verwaltungsbezirken und wirtschaftlicher Gliederung

AGS	Regierungsbezirk Kreisfreie Stadt Landkreis	WZ 2008	Steuer- pflichtige	Steuerbarer Umsatz		
				insgesamt	Lieferungen und Leistungen	Inner- gemein- schaftliche Erwerbe
			Anzahl	1 000 Euro		
434 000	Hochtaunuskreis	33.15	—	—	—	—
434 000	Hochtaunuskreis	33.16	—	—	—	—
434 000	Hochtaunuskreis	33.17	19	5 210	5 123	88
434 000	Hochtaunuskreis	33.19
434 000	Hochtaunuskreis	33.2
434 000	Hochtaunuskreis	D	136	50 795	50 692	103
434 000	Hochtaunuskreis	35	136	50 795	50 692	103
434 000	Hochtaunuskreis	35.1
434 000	Hochtaunuskreis	35.11	127	45 065	44 962	103
434 000	Hochtaunuskreis	35.11.1	14	.	1 623	.
434 000	Hochtaunuskreis	35.11.2	36	10 051	9 971	80
434 000	Hochtaunuskreis	35.11.3	77	.	33 368	.
434 000	Hochtaunuskreis	35.12	—	—	—	—
434 000	Hochtaunuskreis	35.13	3	.	1 307	.
434 000	Hochtaunuskreis	35.14
434 000	Hochtaunuskreis	35.2
434 000	Hochtaunuskreis	35.21
434 000	Hochtaunuskreis	35.21.1
434 000	Hochtaunuskreis	35.21.2	—	—	—	—
434 000	Hochtaunuskreis	35.21.3	—	—	—	—
434 000	Hochtaunuskreis	35.22	—	—	—	—
434 000	Hochtaunuskreis	35.23	—	—	—	—
434 000	Hochtaunuskreis	35.3
434 000	Hochtaunuskreis	E	23	76 739	76 714	25
434 000	Hochtaunuskreis	36	11	57 230	57 205	25
434 000	Hochtaunuskreis	36.00.1	3	37 020	37 015	5
434 000	Hochtaunuskreis	36.00.2
434 000	Hochtaunuskreis	36.00.3
434 000	Hochtaunuskreis	37
434 000	Hochtaunuskreis	37.00.1
434 000	Hochtaunuskreis	37.00.2	—	—	—	—
434 000	Hochtaunuskreis	38
434 000	Hochtaunuskreis	38.1	5	15 915	15 914	0
434 000	Hochtaunuskreis	38.11	5	15 915	15 914	0
434 000	Hochtaunuskreis	38.12	—	—	—	—
434 000	Hochtaunuskreis	38.2
434 000	Hochtaunuskreis	38.21
434 000	Hochtaunuskreis	38.22	—	—	—	—
434 000	Hochtaunuskreis	38.3	—	—	—	—
434 000	Hochtaunuskreis	38.31	—	—	—	—
434 000	Hochtaunuskreis	38.32	—	—	—	—
434 000	Hochtaunuskreis	39
434 000	Hochtaunuskreis	F	944	743 191	733 732	9 459
434 000	Hochtaunuskreis	41
434 000	Hochtaunuskreis	41.1
434 000	Hochtaunuskreis	41.10.1
434 000	Hochtaunuskreis	41.10.2
434 000	Hochtaunuskreis	41.10.3	14	13 383	13 383	0
434 000	Hochtaunuskreis	41.2	38	53 183	52 974	209
434 000	Hochtaunuskreis	41.20.1
434 000	Hochtaunuskreis	41.20.2
434 000	Hochtaunuskreis	42
434 000	Hochtaunuskreis	42.1	4	17 738	17 107	630
434 000	Hochtaunuskreis	42.11	4	17 738	17 107	630

6. Umsatzsteuerpflichtige und steuerbarer Umsatz in Hessen 2022 nach Verwaltungsbezirken und wirtschaftlicher Gliederung

AGS	Regierungsbezirk Kreisfreie Stadt Landkreis	WZ 2008	Steuer- pflichtige	Steuerbarer Umsatz		
				insgesamt	Lieferungen und Leistungen	Inner- gemein- schaftliche Erwerbe
			Anzahl	1 000 Euro		
434 000	Hochtaunuskreis	42.12	—	—	—	—
434 000	Hochtaunuskreis	42.13	—	—	—	—
434 000	Hochtaunuskreis	42.2	3	7 871	7 871	0
434 000	Hochtaunuskreis	42.21
434 000	Hochtaunuskreis	42.22
434 000	Hochtaunuskreis	42.9
434 000	Hochtaunuskreis	42.91	—	—	—	—
434 000	Hochtaunuskreis	42.99
434 000	Hochtaunuskreis	43	878	641 325	633 377	7 948
434 000	Hochtaunuskreis	43.1	14	.	11 201	.
434 000	Hochtaunuskreis	43.11	6	7 252	7 250	2
434 000	Hochtaunuskreis	43.12	8	.	3 951	.
434 000	Hochtaunuskreis	43.13	—	—	—	—
434 000	Hochtaunuskreis	43.2	339	251 592	245 499	6 093
434 000	Hochtaunuskreis	43.21	108	82 738	78 881	3 857
434 000	Hochtaunuskreis	43.22	128	117 000	115 497	1 503
434 000	Hochtaunuskreis	43.29	103	51 854	51 121	732
434 000	Hochtaunuskreis	43.29.1	72	25 688	25 247	442
434 000	Hochtaunuskreis	43.29.9	31	26 166	25 875	291
434 000	Hochtaunuskreis	43.3	307	113 624	112 768	856
434 000	Hochtaunuskreis	43.31	9	4 097	4 097	0
434 000	Hochtaunuskreis	43.32	69	22 932	22 883	48
434 000	Hochtaunuskreis	43.33	114	27 700	27 438	262
434 000	Hochtaunuskreis	43.34	87	41 812	41 352	461
434 000	Hochtaunuskreis	43.34.1
434 000	Hochtaunuskreis	43.34.2
434 000	Hochtaunuskreis	43.39	28	17 083	16 998	85
434 000	Hochtaunuskreis	43.9	218	.	263 909	.
434 000	Hochtaunuskreis	43.91	67	.	108 317	.
434 000	Hochtaunuskreis	43.91.1	45	.	91 850	.
434 000	Hochtaunuskreis	43.91.2	22	16 665	16 467	198
434 000	Hochtaunuskreis	43.99	151	156 144	155 591	552
434 000	Hochtaunuskreis	43.99.1
434 000	Hochtaunuskreis	43.99.2
434 000	Hochtaunuskreis	43.99.9	144	153 661	153 109	552
434 000	Hochtaunuskreis	G	1 625	10 222 337	8 262 222	1 960 115
434 000	Hochtaunuskreis	45	239	2 483 554	1 962 259	521 295
434 000	Hochtaunuskreis	45.1	70	2 076 271	1 650 421	425 850
434 000	Hochtaunuskreis	45.11
434 000	Hochtaunuskreis	45.19
434 000	Hochtaunuskreis	45.2
434 000	Hochtaunuskreis	45.20.1	10	9 695	9 671	24
434 000	Hochtaunuskreis	45.20.2	8	.	1 309	.
434 000	Hochtaunuskreis	45.20.3	84	43 070	42 747	324
434 000	Hochtaunuskreis	45.20.4
434 000	Hochtaunuskreis	45.3	58	159 959	153 791	6 168
434 000	Hochtaunuskreis	45.31	9	116 161	111 726	4 435
434 000	Hochtaunuskreis	45.32	49	43 798	42 064	1 734
434 000	Hochtaunuskreis	45.4
434 000	Hochtaunuskreis	46	527	6 722 680	5 324 946	1 397 734
434 000	Hochtaunuskreis	46.1	175	125 788	105 154	20 634
434 000	Hochtaunuskreis	46.11	4	.	496	.
434 000	Hochtaunuskreis	46.12	3	.	212	.
434 000	Hochtaunuskreis	46.13	16	4 608	4 608	0

6. Umsatzsteuerpflichtige und steuerbarer Umsatz in Hessen 2022 nach Verwaltungsbezirken und wirtschaftlicher Gliederung

AGS	Regierungsbezirk Kreisfreie Stadt Landkreis	WZ 2008	Steuerpflichtige	Steuerbarer Umsatz		
				insgesamt	Lieferungen und Leistungen	Innergemeinschaftliche Erwerbe
			Anzahl	1 000 Euro		
434 000	Hochtaunuskreis	46.13.1	3	•	1 728	•
434 000	Hochtaunuskreis	46.13.2	13	•	2 880	•
434 000	Hochtaunuskreis	46.14	30	35 477	31 826	3 651
434 000	Hochtaunuskreis	46.15	17	6 345	6 052	294
434 000	Hochtaunuskreis	46.16	12	2 372	2 186	186
434 000	Hochtaunuskreis	46.17	7	1 740	1 685	55
434 000	Hochtaunuskreis	46.18	62	58 932	43 679	15 254
434 000	Hochtaunuskreis	46.18.1	•	•	•	•
434 000	Hochtaunuskreis	46.18.2	•	•	•	•
434 000	Hochtaunuskreis	46.18.3	•	•	•	•
434 000	Hochtaunuskreis	46.18.4	10	42 180	27 712	14 468
434 000	Hochtaunuskreis	46.18.5	4	1 303	1 277	26
434 000	Hochtaunuskreis	46.18.6	6	1 570	1 500	69
434 000	Hochtaunuskreis	46.18.7	•	•	•	•
434 000	Hochtaunuskreis	46.18.9	38	13 602	12 912	690
434 000	Hochtaunuskreis	46.19	24	15 598	14 410	1 188
434 000	Hochtaunuskreis	46.2	4	1 642	1 635	7
434 000	Hochtaunuskreis	46.21	—	—	—	—
434 000	Hochtaunuskreis	46.22	•	•	•	•
434 000	Hochtaunuskreis	46.23	•	•	•	•
434 000	Hochtaunuskreis	46.24	—	—	—	—
434 000	Hochtaunuskreis	46.3	56	433 549	297 037	136 512
434 000	Hochtaunuskreis	46.31	•	•	•	•
434 000	Hochtaunuskreis	46.32	•	•	•	•
434 000	Hochtaunuskreis	46.33	5	63 880	41 985	21 895
434 000	Hochtaunuskreis	46.34	13	18 684	16 348	2 336
434 000	Hochtaunuskreis	46.35	•	•	•	•
434 000	Hochtaunuskreis	46.36	—	—	—	—
434 000	Hochtaunuskreis	46.37	•	•	•	•
434 000	Hochtaunuskreis	46.38	21	280 655	176 835	103 820
434 000	Hochtaunuskreis	46.38.1	•	•	•	•
434 000	Hochtaunuskreis	46.38.2	—	—	—	—
434 000	Hochtaunuskreis	46.38.9	•	•	•	•
434 000	Hochtaunuskreis	46.39	6	21 096	20 145	951
434 000	Hochtaunuskreis	46.39.1	•	•	•	•
434 000	Hochtaunuskreis	46.39.9	•	•	•	•
434 000	Hochtaunuskreis	46.4	120	3 821 662	3 003 861	817 801
434 000	Hochtaunuskreis	46.41	14	76 975	56 201	20 775
434 000	Hochtaunuskreis	46.42	4	1 895	1 534	360
434 000	Hochtaunuskreis	46.42.1	•	•	•	•
434 000	Hochtaunuskreis	46.42.2	•	•	•	•
434 000	Hochtaunuskreis	46.43	21	355 244	273 837	81 407
434 000	Hochtaunuskreis	46.43.1	•	•	•	•
434 000	Hochtaunuskreis	46.43.2	•	•	•	•
434 000	Hochtaunuskreis	46.43.3	15	345 052	264 178	80 874
434 000	Hochtaunuskreis	46.44	•	•	•	•
434 000	Hochtaunuskreis	46.44.1	•	•	•	•
434 000	Hochtaunuskreis	46.44.2	•	•	•	•
434 000	Hochtaunuskreis	46.45	6	13 380	13 117	263
434 000	Hochtaunuskreis	46.46	39	2 781 663	2 278 969	502 694
434 000	Hochtaunuskreis	46.46.1	19	2 703 764	2 206 117	497 647
434 000	Hochtaunuskreis	46.46.2	20	77 899	72 852	5 047
434 000	Hochtaunuskreis	46.47	6	16 074	14 025	2 049
434 000	Hochtaunuskreis	46.48	•	•	•	•

6. Umsatzsteuerpflichtige und steuerbarer Umsatz in Hessen 2022 nach Verwaltungsbezirken und wirtschaftlicher Gliederung

AGS	Regierungsbezirk Kreisfreie Stadt Landkreis	WZ 2008	Steuer- pflichtige	Steuerbarer Umsatz		
				insgesamt	Lieferungen und Leistungen	Inner- gemein- schaftliche Erwerbe
			Anzahl	1 000 Euro		
434 000	Hochtaunuskreis	46.49	24	33 619	28 980	4 639
434 000	Hochtaunuskreis	46.49.1	•	•	•	•
434 000	Hochtaunuskreis	46.49.2	•	•	•	•
434 000	Hochtaunuskreis	46.49.3	7	8 544	7 918	627
434 000	Hochtaunuskreis	46.49.4	6	13 979	13 336	643
434 000	Hochtaunuskreis	46.49.5	5	7 470	4 186	3 284
434 000	Hochtaunuskreis	46.5	31	449 170	413 505	35 664
434 000	Hochtaunuskreis	46.51	15	53 619	52 735	884
434 000	Hochtaunuskreis	46.52	16	395 551	360 770	34 781
434 000	Hochtaunuskreis	46.6	52	1 348 281	1 035 810	312 470
434 000	Hochtaunuskreis	46.61	3	638	619	19
434 000	Hochtaunuskreis	46.62	4	•	4 539	•
434 000	Hochtaunuskreis	46.63	4	5 571	4 737	835
434 000	Hochtaunuskreis	46.64	•	•	•	•
434 000	Hochtaunuskreis	46.65	•	•	•	•
434 000	Hochtaunuskreis	46.66	•	•	•	•
434 000	Hochtaunuskreis	46.69	•	•	•	•
434 000	Hochtaunuskreis	46.7	73	517 104	443 500	73 604
434 000	Hochtaunuskreis	46.71	•	•	•	•
434 000	Hochtaunuskreis	46.71.1	—	—	—	—
434 000	Hochtaunuskreis	46.71.2	•	•	•	•
434 000	Hochtaunuskreis	46.72	11	167 276	152 244	15 032
434 000	Hochtaunuskreis	46.73	29	227 963	180 190	47 773
434 000	Hochtaunuskreis	46.73.1	6	41 241	39 823	1 418
434 000	Hochtaunuskreis	46.73.2	•	•	•	•
434 000	Hochtaunuskreis	46.73.3	—	—	—	—
434 000	Hochtaunuskreis	46.73.4	17	176 878	130 672	46 206
434 000	Hochtaunuskreis	46.73.5	—	—	—	—
434 000	Hochtaunuskreis	46.73.6	•	•	•	•
434 000	Hochtaunuskreis	46.73.7	•	•	•	•
434 000	Hochtaunuskreis	46.73.8	•	•	•	•
434 000	Hochtaunuskreis	46.74	16	46 997	44 460	2 537
434 000	Hochtaunuskreis	46.74.1	9	40 292	37 880	2 412
434 000	Hochtaunuskreis	46.74.2	4	3 231	3 228	3
434 000	Hochtaunuskreis	46.74.3	3	3 475	3 352	123
434 000	Hochtaunuskreis	46.75	11	37 617	35 903	1 714
434 000	Hochtaunuskreis	46.76	•	•	•	•
434 000	Hochtaunuskreis	46.77	•	•	•	•
434 000	Hochtaunuskreis	46.9	16	25 486	24 444	1 042
434 000	Hochtaunuskreis	47	859	1 016 103	975 017	41 086
434 000	Hochtaunuskreis	47.1	83	107 772	99 336	8 436
434 000	Hochtaunuskreis	47.11	48	62 593	59 665	2 928
434 000	Hochtaunuskreis	47.19	35	45 179	39 671	5 508
434 000	Hochtaunuskreis	47.2	101	70 224	68 945	1 278
434 000	Hochtaunuskreis	47.21	12	6 673	6 640	33
434 000	Hochtaunuskreis	47.22	3	•	1 567	•
434 000	Hochtaunuskreis	47.23	—	—	—	—
434 000	Hochtaunuskreis	47.24	15	3 944	3 871	72
434 000	Hochtaunuskreis	47.25	21	10 446	10 074	373
434 000	Hochtaunuskreis	47.26	6	•	2 692	•
434 000	Hochtaunuskreis	47.29	44	44 860	44 100	760
434 000	Hochtaunuskreis	47.3	27	89 893	89 771	122
434 000	Hochtaunuskreis	47.30.1	19	63 402	63 280	122
434 000	Hochtaunuskreis	47.30.2	8	26 491	26 491	0

6. Umsatzsteuerpflichtige und steuerbarer Umsatz in Hessen 2022 nach Verwaltungsbezirken und wirtschaftlicher Gliederung

AGS	Regierungsbezirk Kreisfreie Stadt Landkreis	WZ 2008	Steuer- pflichtige	Steuerbarer Umsatz		
				insgesamt	Lieferungen und Leistungen	Inner- gemein- schaftliche Erwerbe
			Anzahl	1 000 Euro		
434 000	Hochtaunuskreis	47.4	50	21 074	20 576	498
434 000	Hochtaunuskreis	47.41	23	5 258	5 238	20
434 000	Hochtaunuskreis	47.42	7	5 685	5 623	62
434 000	Hochtaunuskreis	47.43	20	10 132	9 715	417
434 000	Hochtaunuskreis	47.5	131	84 918	81 098	3 820
434 000	Hochtaunuskreis	47.51	30	9 116	8 340	777
434 000	Hochtaunuskreis	47.52	26	18 245	18 120	124
434 000	Hochtaunuskreis	47.52.1	13	13 027	12 910	117
434 000	Hochtaunuskreis	47.52.3	13	5 218	5 210	8
434 000	Hochtaunuskreis	47.53	7	4 658	4 517	141
434 000	Hochtaunuskreis	47.54	29	20 024	19 593	432
434 000	Hochtaunuskreis	47.59	39	32 876	30 529	2 347
434 000	Hochtaunuskreis	47.59.1	26	25 161	23 838	1 324
434 000	Hochtaunuskreis	47.59.2	—	—	—	—
434 000	Hochtaunuskreis	47.59.3	3	167	167	0
434 000	Hochtaunuskreis	47.59.9	10	7 547	6 524	1 023
434 000	Hochtaunuskreis	47.6	66	72 900	67 551	5 349
434 000	Hochtaunuskreis	47.61	11	7 198	7 091	107
434 000	Hochtaunuskreis	47.62	28	11 485	10 785	701
434 000	Hochtaunuskreis	47.62.1	16	•	5 535	•
434 000	Hochtaunuskreis	47.62.2	12	•	5 249	•
434 000	Hochtaunuskreis	47.63	—	—	—	—
434 000	Hochtaunuskreis	47.64	19	52 171	47 680	4 491
434 000	Hochtaunuskreis	47.64.1	11	48 306	44 722	3 584
434 000	Hochtaunuskreis	47.64.2	8	3 864	2 958	906
434 000	Hochtaunuskreis	47.65	8	2 046	1 996	51
434 000	Hochtaunuskreis	47.7	273	485 190	470 706	14 485
434 000	Hochtaunuskreis	47.71	43	23 742	18 128	5 614
434 000	Hochtaunuskreis	47.72	9	3 162	2 808	354
434 000	Hochtaunuskreis	47.72.1	•	•	•	•
434 000	Hochtaunuskreis	47.72.2	•	•	•	•
434 000	Hochtaunuskreis	47.73	55	340 530	336 709	3 822
434 000	Hochtaunuskreis	47.74	16	37 671	37 575	95
434 000	Hochtaunuskreis	47.75	14	4 544	3 926	618
434 000	Hochtaunuskreis	47.76	37	11 224	10 518	707
434 000	Hochtaunuskreis	47.76.1	27	5 788	5 591	196
434 000	Hochtaunuskreis	47.76.2	10	5 437	4 926	510
434 000	Hochtaunuskreis	47.77	19	28 989	27 116	1 873
434 000	Hochtaunuskreis	47.78	73	34 515	33 185	1 330
434 000	Hochtaunuskreis	47.78.1	21	12 981	12 710	270
434 000	Hochtaunuskreis	47.78.2	•	•	•	•
434 000	Hochtaunuskreis	47.78.3	•	•	•	•
434 000	Hochtaunuskreis	47.78.9	29	16 937	16 232	704
434 000	Hochtaunuskreis	47.79	7	812	740	72
434 000	Hochtaunuskreis	47.79.1	4	382	382	0
434 000	Hochtaunuskreis	47.79.2	—	—	—	—
434 000	Hochtaunuskreis	47.79.9	3	431	358	72
434 000	Hochtaunuskreis	47.8	19	7 251	6 321	930
434 000	Hochtaunuskreis	47.81	9	5 419	4 930	489
434 000	Hochtaunuskreis	47.82	7	1 317	928	389
434 000	Hochtaunuskreis	47.89	3	515	463	52
434 000	Hochtaunuskreis	47.9	109	76 880	70 713	6 167
434 000	Hochtaunuskreis	47.91	48	40 691	35 824	4 867
434 000	Hochtaunuskreis	47.99	61	36 188	34 888	1 300

6. Umsatzsteuerpflichtige und steuerbarer Umsatz in Hessen 2022 nach Verwaltungsbezirken und wirtschaftlicher Gliederung

AGS	Regierungsbezirk Kreisfreie Stadt Landkreis	WZ 2008	Steuer- pflichtige	Steuerbarer Umsatz		
				insgesamt	Lieferungen und Leistungen	Inner- gemein- schaftliche Erwerbe
			Anzahl	1 000 Euro		
434 000	Hochtaunuskreis	47.99.1	5	•	17 438	•
434 000	Hochtaunuskreis	47.99.9	56	•	17 450	•
434 000	Hochtaunuskreis	H	211	1 080 155	932 852	147 303
434 000	Hochtaunuskreis	49	136	241 419	241 254	165
434 000	Hochtaunuskreis	49.1	—	—	—	—
434 000	Hochtaunuskreis	49.2	—	—	—	—
434 000	Hochtaunuskreis	49.3	91	31 381	31 245	136
434 000	Hochtaunuskreis	49.31	9	16 156	16 156	0
434 000	Hochtaunuskreis	49.32	75	11 174	11 042	132
434 000	Hochtaunuskreis	49.39	7	4 051	4 047	4
434 000	Hochtaunuskreis	49.39.1	•	•	•	•
434 000	Hochtaunuskreis	49.39.2	3	1 158	1 158	0
434 000	Hochtaunuskreis	49.39.9	•	•	•	•
434 000	Hochtaunuskreis	49.4	45	210 038	210 009	30
434 000	Hochtaunuskreis	49.41	36	204 848	204 819	28
434 000	Hochtaunuskreis	49.42	9	5 191	5 190	1
434 000	Hochtaunuskreis	49.5	—	—	—	—
434 000	Hochtaunuskreis	50	—	—	—	—
434 000	Hochtaunuskreis	50.1	—	—	—	—
434 000	Hochtaunuskreis	50.2	—	—	—	—
434 000	Hochtaunuskreis	50.3	—	—	—	—
434 000	Hochtaunuskreis	50.4	—	—	—	—
434 000	Hochtaunuskreis	51	•	•	•	•
434 000	Hochtaunuskreis	51.1	•	•	•	•
434 000	Hochtaunuskreis	51.2	—	—	—	—
434 000	Hochtaunuskreis	51.21	—	—	—	—
434 000	Hochtaunuskreis	51.22	—	—	—	—
434 000	Hochtaunuskreis	52	42	825 817	679 467	146 349
434 000	Hochtaunuskreis	52.1	•	•	•	•
434 000	Hochtaunuskreis	52.2	•	•	•	•
434 000	Hochtaunuskreis	52.21	•	•	•	•
434 000	Hochtaunuskreis	52.21.1	—	—	—	—
434 000	Hochtaunuskreis	52.21.2	•	•	•	•
434 000	Hochtaunuskreis	52.21.3	—	—	—	—
434 000	Hochtaunuskreis	52.21.4	—	—	—	—
434 000	Hochtaunuskreis	52.21.5	—	—	—	—
434 000	Hochtaunuskreis	52.21.9	6	3 818	3 811	8
434 000	Hochtaunuskreis	52.22	—	—	—	—
434 000	Hochtaunuskreis	52.22.1	—	—	—	—
434 000	Hochtaunuskreis	52.22.2	—	—	—	—
434 000	Hochtaunuskreis	52.22.3	—	—	—	—
434 000	Hochtaunuskreis	52.22.9	—	—	—	—
434 000	Hochtaunuskreis	52.23	•	•	•	•
434 000	Hochtaunuskreis	52.23.1	—	—	—	—
434 000	Hochtaunuskreis	52.23.9	•	•	•	•
434 000	Hochtaunuskreis	52.24	—	—	—	—
434 000	Hochtaunuskreis	52.29	30	136 889	136 851	38
434 000	Hochtaunuskreis	52.29.1	•	•	•	•
434 000	Hochtaunuskreis	52.29.2	—	—	—	—
434 000	Hochtaunuskreis	52.29.9	•	•	•	•
434 000	Hochtaunuskreis	53	•	•	•	•
434 000	Hochtaunuskreis	53.1	—	—	—	—
434 000	Hochtaunuskreis	53.2	•	•	•	•
434 000	Hochtaunuskreis	I	556	314 478	313 307	1 171

6. Umsatzsteuerpflichtige und steuerbarer Umsatz in Hessen 2022 nach Verwaltungsbezirken und wirtschaftlicher Gliederung

AGS	Regierungsbezirk Kreisfreie Stadt Landkreis	WZ 2008	Steuer- pflichtige	Steuerbarer Umsatz		
				insgesamt	Lieferungen und Leistungen	Inner- gemein- schaftliche Erwerbe
			Anzahl	1 000 Euro		
434 000	Hochtaunuskreis	55	108	111 915	111 615	300
434 000	Hochtaunuskreis	55.1	88	80 566	80 267	299
434 000	Hochtaunuskreis	55.10.1	41	65 005	64 762	243
434 000	Hochtaunuskreis	55.10.2	20	8 189	8 146	43
434 000	Hochtaunuskreis	55.10.3	21	.	6 361	.
434 000	Hochtaunuskreis	55.10.4	6	.	998	.
434 000	Hochtaunuskreis	55.2
434 000	Hochtaunuskreis	55.20.1
434 000	Hochtaunuskreis	55.20.2	—	—	—	—
434 000	Hochtaunuskreis	55.20.3	16	3 206	3 205	1
434 000	Hochtaunuskreis	55.20.4
434 000	Hochtaunuskreis	55.3
434 000	Hochtaunuskreis	55.9
434 000	Hochtaunuskreis	55.90.1	—	—	—	—
434 000	Hochtaunuskreis	55.90.9
434 000	Hochtaunuskreis	56	448	202 563	201 692	871
434 000	Hochtaunuskreis	56.1	347	157 130	156 372	758
434 000	Hochtaunuskreis	56.10.1	207	111 962	111 547	415
434 000	Hochtaunuskreis	56.10.2	14	15 012	14 940	71
434 000	Hochtaunuskreis	56.10.3	80	16 687	16 558	129
434 000	Hochtaunuskreis	56.10.4	35	10 466	10 374	93
434 000	Hochtaunuskreis	56.10.5	11	3 003	2 954	49
434 000	Hochtaunuskreis	56.2	31	25 858	25 797	61
434 000	Hochtaunuskreis	56.21	20	11 119	11 093	25
434 000	Hochtaunuskreis	56.29	11	14 739	14 703	36
434 000	Hochtaunuskreis	56.3	70	19 575	19 523	52
434 000	Hochtaunuskreis	56.30.1	40	8 757	8 717	40
434 000	Hochtaunuskreis	56.30.2
434 000	Hochtaunuskreis	56.30.3
434 000	Hochtaunuskreis	56.30.4
434 000	Hochtaunuskreis	56.30.9	22	10 146	10 134	12
434 000	Hochtaunuskreis	J	665	1 642 706	1 504 324	138 382
434 000	Hochtaunuskreis	58	32	58 137	58 077	59
434 000	Hochtaunuskreis	58.1	28	57 327	57 271	55
434 000	Hochtaunuskreis	58.11	9	9 320	9 284	36
434 000	Hochtaunuskreis	58.12	—	—	—	—
434 000	Hochtaunuskreis	58.13
434 000	Hochtaunuskreis	58.14	12	42 793	42 774	19
434 000	Hochtaunuskreis	58.19
434 000	Hochtaunuskreis	58.2	4	810	806	4
434 000	Hochtaunuskreis	58.21
434 000	Hochtaunuskreis	58.29
434 000	Hochtaunuskreis	59	22	4 821	4 811	10
434 000	Hochtaunuskreis	59.1	17	3 622	3 618	4
434 000	Hochtaunuskreis	59.11	13	3 054	3 054	0
434 000	Hochtaunuskreis	59.12
434 000	Hochtaunuskreis	59.13
434 000	Hochtaunuskreis	59.14
434 000	Hochtaunuskreis	59.2	5	1 199	1 193	6
434 000	Hochtaunuskreis	59.20.1
434 000	Hochtaunuskreis	59.20.2
434 000	Hochtaunuskreis	59.20.3
434 000	Hochtaunuskreis	60	—	—	—	—
434 000	Hochtaunuskreis	60.1	—	—	—	—

6. Umsatzsteuerpflichtige und steuerbarer Umsatz in Hessen 2022 nach Verwaltungsbezirken und wirtschaftlicher Gliederung

AGS	Regierungsbezirk Kreisfreie Stadt Landkreis	WZ 2008	Steuer- pflichtige	Steuerbarer Umsatz		
				insgesamt	Lieferungen und Leistungen	Inner- gemein- schaftliche Erwerbe
			Anzahl	1 000 Euro		
434 000	Hochtaunuskreis	60.2	—	—	—	—
434 000	Hochtaunuskreis	61	15	54 885	53 576	1 310
434 000	Hochtaunuskreis	61.1	•	•	•	•
434 000	Hochtaunuskreis	61.2	5	491	487	4
434 000	Hochtaunuskreis	61.3	•	•	•	•
434 000	Hochtaunuskreis	61.9	•	•	•	•
434 000	Hochtaunuskreis	61.90.1	4	359	355	4
434 000	Hochtaunuskreis	61.90.9	•	•	•	•
434 000	Hochtaunuskreis	62	539	1 508 694	1 371 740	136 953
434 000	Hochtaunuskreis	62.01	200	202 678	202 024	655
434 000	Hochtaunuskreis	62.01.1	48	86 724	86 589	135
434 000	Hochtaunuskreis	62.01.9	152	115 954	115 435	520
434 000	Hochtaunuskreis	62.02	256	1 075 204	943 855	131 350
434 000	Hochtaunuskreis	62.03	27	52 059	52 017	43
434 000	Hochtaunuskreis	62.09	56	178 752	173 846	4 906
434 000	Hochtaunuskreis	63	57	16 169	16 120	49
434 000	Hochtaunuskreis	63.1	11	4 045	4 020	25
434 000	Hochtaunuskreis	63.11	8	•	3 249	•
434 000	Hochtaunuskreis	63.12	3	•	771	•
434 000	Hochtaunuskreis	63.9	46	12 124	12 099	25
434 000	Hochtaunuskreis	63.91	3	437	436	1
434 000	Hochtaunuskreis	63.99	43	11 688	11 663	24
434 000	Hochtaunuskreis	K	162	7 031 399	6 955 002	76 397
434 000	Hochtaunuskreis	64	•	•	•	•
434 000	Hochtaunuskreis	64.1	•	•	•	•
434 000	Hochtaunuskreis	64.11	—	—	—	—
434 000	Hochtaunuskreis	64.19	•	•	•	•
434 000	Hochtaunuskreis	64.19.1	•	•	•	•
434 000	Hochtaunuskreis	64.19.2	•	•	•	•
434 000	Hochtaunuskreis	64.19.3	•	•	•	•
434 000	Hochtaunuskreis	64.19.4	—	—	—	—
434 000	Hochtaunuskreis	64.19.5	—	—	—	—
434 000	Hochtaunuskreis	64.19.6	—	—	—	—
434 000	Hochtaunuskreis	64.2	—	—	—	—
434 000	Hochtaunuskreis	64.3	—	—	—	—
434 000	Hochtaunuskreis	64.9	•	•	•	•
434 000	Hochtaunuskreis	64.91	•	•	•	•
434 000	Hochtaunuskreis	64.92	—	—	—	—
434 000	Hochtaunuskreis	64.92.1	—	—	—	—
434 000	Hochtaunuskreis	64.92.2	—	—	—	—
434 000	Hochtaunuskreis	64.99	6	11 723	11 720	2
434 000	Hochtaunuskreis	64.99.1	•	•	•	•
434 000	Hochtaunuskreis	64.99.9	•	•	•	•
434 000	Hochtaunuskreis	65	•	•	•	•
434 000	Hochtaunuskreis	65.1	•	•	•	•
434 000	Hochtaunuskreis	65.11	•	•	•	•
434 000	Hochtaunuskreis	65.12	—	—	—	—
434 000	Hochtaunuskreis	65.12.1	—	—	—	—
434 000	Hochtaunuskreis	65.12.2	—	—	—	—
434 000	Hochtaunuskreis	65.2	—	—	—	—
434 000	Hochtaunuskreis	65.3	—	—	—	—
434 000	Hochtaunuskreis	66	•	•	•	•
434 000	Hochtaunuskreis	66.1	104	580 098	577 334	2 764
434 000	Hochtaunuskreis	66.11	—	—	—	—

6. Umsatzsteuerpflichtige und steuerbarer Umsatz in Hessen 2022 nach Verwaltungsbezirken und wirtschaftlicher Gliederung

AGS	Regierungsbezirk Kreisfreie Stadt Landkreis	WZ 2008	Steuer- pflichtige	Steuerbarer Umsatz		
				insgesamt	Lieferungen und Leistungen	Inner- gemein- schaftliche Erwerbe
			Anzahl	1 000 Euro		
434 000	Hochtaunuskreis	66.12
434 000	Hochtaunuskreis	66.19
434 000	Hochtaunuskreis	66.2	37	26 806	26 755	50
434 000	Hochtaunuskreis	66.21	3	.	362	.
434 000	Hochtaunuskreis	66.22
434 000	Hochtaunuskreis	66.29
434 000	Hochtaunuskreis	66.3
434 000	Hochtaunuskreis	L	1 414	439 976	439 582	394
434 000	Hochtaunuskreis	68	1 414	439 976	439 582	394
434 000	Hochtaunuskreis	68.1	49	23 507	23 392	114
434 000	Hochtaunuskreis	68.2	989	303 420	303 332	89
434 000	Hochtaunuskreis	68.3	376	113 050	112 858	191
434 000	Hochtaunuskreis	68.31	226	55 974	55 912	62
434 000	Hochtaunuskreis	68.32	150	57 075	56 946	129
434 000	Hochtaunuskreis	M	2 570	4 145 061	4 126 529	18 532
434 000	Hochtaunuskreis	69	614	269 317	268 998	319
434 000	Hochtaunuskreis	69.1	313	74 938	74 653	285
434 000	Hochtaunuskreis	69.10.1	79	32 734	32 734	0
434 000	Hochtaunuskreis	69.10.2	206	38 068	38 066	2
434 000	Hochtaunuskreis	69.10.3
434 000	Hochtaunuskreis	69.10.4
434 000	Hochtaunuskreis	69.10.9	25	3 590	3 307	283
434 000	Hochtaunuskreis	69.2	301	194 378	194 345	34
434 000	Hochtaunuskreis	69.20.1
434 000	Hochtaunuskreis	69.20.2
434 000	Hochtaunuskreis	69.20.3
434 000	Hochtaunuskreis	69.20.4	29	3 715	3 714	0
434 000	Hochtaunuskreis	70	1 083	3 449 037	3 434 685	14 352
434 000	Hochtaunuskreis	70.1
434 000	Hochtaunuskreis	70.10.1
434 000	Hochtaunuskreis	70.10.9	51	13 999	13 991	7
434 000	Hochtaunuskreis	70.2
434 000	Hochtaunuskreis	70.21
434 000	Hochtaunuskreis	70.22	989	426 792	423 265	3 527
434 000	Hochtaunuskreis	71	424	267 610	265 865	1 745
434 000	Hochtaunuskreis	71.1	401	201 244	199 792	1 453
434 000	Hochtaunuskreis	71.11	122	37 931	37 002	929
434 000	Hochtaunuskreis	71.11.1	77	29 260	28 449	812
434 000	Hochtaunuskreis	71.11.2	15	3 304	3 250	54
434 000	Hochtaunuskreis	71.11.3	18	3 215	3 213	1
434 000	Hochtaunuskreis	71.11.4	12	2 151	2 090	62
434 000	Hochtaunuskreis	71.12	279	163 314	162 789	524
434 000	Hochtaunuskreis	71.12.1	89	37 499	36 941	557
434 000	Hochtaunuskreis	71.12.2	86	91 855	91 906	- 51
434 000	Hochtaunuskreis	71.12.3	6	4 957	4 952	5
434 000	Hochtaunuskreis	71.12.9	98	29 003	28 990	13
434 000	Hochtaunuskreis	71.2	23	66 366	66 074	292
434 000	Hochtaunuskreis	72	25	18 560	18 448	111
434 000	Hochtaunuskreis	72.1	17	16 979	16 892	88
434 000	Hochtaunuskreis	72.11
434 000	Hochtaunuskreis	72.19
434 000	Hochtaunuskreis	72.2	8	1 580	1 556	24
434 000	Hochtaunuskreis	73	128	73 727	73 188	538
434 000	Hochtaunuskreis	73.1	117	71 489	70 951	538

6. Umsatzsteuerpflichtige und steuerbarer Umsatz in Hessen 2022 nach Verwaltungsbezirken und wirtschaftlicher Gliederung

AGS	Regierungsbezirk Kreisfreie Stadt Landkreis	WZ 2008	Steuer- pflichtige	Steuerbarer Umsatz		
				insgesamt	Lieferungen und Leistungen	Inner- gemein- schaftliche Erwerbe
			Anzahl	1 000 Euro		
434 000	Hochtaunuskreis	73.11
434 000	Hochtaunuskreis	73.12
434 000	Hochtaunuskreis	73.2	11	2 238	2 238	0
434 000	Hochtaunuskreis	74	257	49 481	48 022	1 459
434 000	Hochtaunuskreis	74.1	68	14 446	13 518	927
434 000	Hochtaunuskreis	74.10.1	6	1 630	1 626	4
434 000	Hochtaunuskreis	74.10.2	38	3 697	3 687	10
434 000	Hochtaunuskreis	74.10.3	24	9 119	8 205	914
434 000	Hochtaunuskreis	74.2	36	4 150	4 141	9
434 000	Hochtaunuskreis	74.20.1
434 000	Hochtaunuskreis	74.20.2
434 000	Hochtaunuskreis	74.3	21	1 211	1 211	0
434 000	Hochtaunuskreis	74.30.1	4	.	187	.
434 000	Hochtaunuskreis	74.30.2	17	.	1 024	.
434 000	Hochtaunuskreis	74.9	132	29 674	29 152	522
434 000	Hochtaunuskreis	75	39	17 331	17 322	8
434 000	Hochtaunuskreis	75.00.1	31	15 978	15 972	7
434 000	Hochtaunuskreis	75.00.9	8	1 352	1 351	2
434 000	Hochtaunuskreis	N	817	1 065 140	1 057 589	7 552
434 000	Hochtaunuskreis	77
434 000	Hochtaunuskreis	77.1
434 000	Hochtaunuskreis	77.11
434 000	Hochtaunuskreis	77.12
434 000	Hochtaunuskreis	77.2	11	2 655	2 612	43
434 000	Hochtaunuskreis	77.21
434 000	Hochtaunuskreis	77.22	—	—	—	—
434 000	Hochtaunuskreis	77.29
434 000	Hochtaunuskreis	77.3
434 000	Hochtaunuskreis	77.31
434 000	Hochtaunuskreis	77.32
434 000	Hochtaunuskreis	77.33
434 000	Hochtaunuskreis	77.34
434 000	Hochtaunuskreis	77.35
434 000	Hochtaunuskreis	77.39	23	10 145	10 068	77
434 000	Hochtaunuskreis	77.4
434 000	Hochtaunuskreis	78	48	94 528	94 494	34
434 000	Hochtaunuskreis	78.1
434 000	Hochtaunuskreis	78.2	11	73 343	73 337	7
434 000	Hochtaunuskreis	78.3
434 000	Hochtaunuskreis	79
434 000	Hochtaunuskreis	79.1	34	29 086	28 954	133
434 000	Hochtaunuskreis	79.11	18	2 210	2 210	0
434 000	Hochtaunuskreis	79.12	16	26 876	26 744	132
434 000	Hochtaunuskreis	79.9
434 000	Hochtaunuskreis	80	21	27 959	27 924	34
434 000	Hochtaunuskreis	80.1	16	26 595	26 579	16
434 000	Hochtaunuskreis	80.2
434 000	Hochtaunuskreis	80.3
434 000	Hochtaunuskreis	81	465	196 142	195 844	297
434 000	Hochtaunuskreis	81.1
434 000	Hochtaunuskreis	81.2	106	103 781	103 677	104
434 000	Hochtaunuskreis	81.21	59	86 535	86 497	38
434 000	Hochtaunuskreis	81.22	16	5 042	5 041	1
434 000	Hochtaunuskreis	81.22.1	11	3 014	3 014	0

6. Umsatzsteuerpflichtige und steuerbarer Umsatz in Hessen 2022 nach Verwaltungsbezirken und wirtschaftlicher Gliederung

AGS	Regierungsbezirk Kreisfreie Stadt Landkreis	WZ 2008	Steuer- pflichtige	Steuerbarer Umsatz		
				insgesamt	Lieferungen und Leistungen	Inner- gemein- schaftliche Erwerbe
			Anzahl	1 000 Euro		
434 000	Hochtaunuskreis	81.22.9	5	2 028	2 027	1
434 000	Hochtaunuskreis	81.29	31	12 204	12 139	65
434 000	Hochtaunuskreis	81.29.1	3	481	454	27
434 000	Hochtaunuskreis	81.29.2	4	2 560	2 526	34
434 000	Hochtaunuskreis	81.29.9	24	9 163	9 159	4
434 000	Hochtaunuskreis	81.3
434 000	Hochtaunuskreis	81.30.1	123	46 954	46 877	77
434 000	Hochtaunuskreis	81.30.9
434 000	Hochtaunuskreis	82	183	97 085	95 319	1 766
434 000	Hochtaunuskreis	82.1
434 000	Hochtaunuskreis	82.11	37	3 670	3 669	1
434 000	Hochtaunuskreis	82.19
434 000	Hochtaunuskreis	82.2
434 000	Hochtaunuskreis	82.3	31	11 342	11 280	62
434 000	Hochtaunuskreis	82.9	92	77 362	75 660	1 702
434 000	Hochtaunuskreis	82.91
434 000	Hochtaunuskreis	82.91.1	3	.	326	.
434 000	Hochtaunuskreis	82.91.2
434 000	Hochtaunuskreis	82.92
434 000	Hochtaunuskreis	82.99
434 000	Hochtaunuskreis	82.99.1	4	9 190	8 610	580
434 000	Hochtaunuskreis	82.99.9
434 000	Hochtaunuskreis	O	—	—	—	—
434 000	Hochtaunuskreis	P
434 000	Hochtaunuskreis	85
434 000	Hochtaunuskreis	85.1	—	—	—	—
434 000	Hochtaunuskreis	85.2	—	—	—	—
434 000	Hochtaunuskreis	85.3	7	.	2 598	.
434 000	Hochtaunuskreis	85.31
434 000	Hochtaunuskreis	85.32
434 000	Hochtaunuskreis	85.4	17	12 487	12 342	146
434 000	Hochtaunuskreis	85.41
434 000	Hochtaunuskreis	85.42
434 000	Hochtaunuskreis	85.42.1	—	—	—	—
434 000	Hochtaunuskreis	85.42.2
434 000	Hochtaunuskreis	85.42.3	—	—	—	—
434 000	Hochtaunuskreis	85.42.4
434 000	Hochtaunuskreis	85.5	222	65 569	65 331	238
434 000	Hochtaunuskreis	85.51	80	8 590	8 463	127
434 000	Hochtaunuskreis	85.52	9	1 719	1 719	0
434 000	Hochtaunuskreis	85.53	28	9 069	9 066	3
434 000	Hochtaunuskreis	85.59	105	46 191	46 082	109
434 000	Hochtaunuskreis	85.59.1	4	.	2 144	.
434 000	Hochtaunuskreis	85.59.2	41	.	12 890	.
434 000	Hochtaunuskreis	85.59.9	60	31 151	31 048	103
434 000	Hochtaunuskreis	85.6
434 000	Hochtaunuskreis	Q	238	2 572 088	2 565 661	6 427
434 000	Hochtaunuskreis	86	213	2 518 748	2 512 461	6 287
434 000	Hochtaunuskreis	86.1
434 000	Hochtaunuskreis	86.10.1
434 000	Hochtaunuskreis	86.10.2	—	—	—	—
434 000	Hochtaunuskreis	86.10.3
434 000	Hochtaunuskreis	86.2
434 000	Hochtaunuskreis	86.21

6. Umsatzsteuerpflichtige und steuerbarer Umsatz in Hessen 2022 nach Verwaltungsbezirken und wirtschaftlicher Gliederung

AGS	Regierungsbezirk Kreisfreie Stadt Landkreis	WZ 2008	Steuer- pflichtige	Steuerbarer Umsatz		
				insgesamt	Lieferungen und Leistungen	Inner- gemein- schaftliche Erwerbe
			Anzahl	1 000 Euro		
434 000	Hochtaunuskreis	86.22	34	261 785	261 630	155
434 000	Hochtaunuskreis	86.23	45	29 325	29 303	22
434 000	Hochtaunuskreis	86.9	106	26 078	26 022	56
434 000	Hochtaunuskreis	86.90.1	14	.	3 212	.
434 000	Hochtaunuskreis	86.90.2	28	5 556	5 553	2
434 000	Hochtaunuskreis	86.90.3	7	.	720	.
434 000	Hochtaunuskreis	86.90.9	57	16 590	16 536	54
434 000	Hochtaunuskreis	87	7	39 830	39 693	137
434 000	Hochtaunuskreis	87.1
434 000	Hochtaunuskreis	87.2
434 000	Hochtaunuskreis	87.3
434 000	Hochtaunuskreis	87.9	—	—	—	—
434 000	Hochtaunuskreis	88	18	13 510	13 507	2
434 000	Hochtaunuskreis	88.1	8	9 677	9 677	0
434 000	Hochtaunuskreis	88.10.1
434 000	Hochtaunuskreis	88.10.2
434 000	Hochtaunuskreis	88.9	10	3 832	3 830	2
434 000	Hochtaunuskreis	88.91
434 000	Hochtaunuskreis	88.99
434 000	Hochtaunuskreis	R	259	188 545	187 843	702
434 000	Hochtaunuskreis	90
434 000	Hochtaunuskreis	90.01	24	3 692	3 692	0
434 000	Hochtaunuskreis	90.01.1	—	—	—	—
434 000	Hochtaunuskreis	90.01.2
434 000	Hochtaunuskreis	90.01.3
434 000	Hochtaunuskreis	90.01.4
434 000	Hochtaunuskreis	90.02	7	2 603	2 601	2
434 000	Hochtaunuskreis	90.03	112	9 260	9 246	14
434 000	Hochtaunuskreis	90.03.1
434 000	Hochtaunuskreis	90.03.2	27	2 443	2 443	0
434 000	Hochtaunuskreis	90.03.3	18	1 917	1 911	6
434 000	Hochtaunuskreis	90.03.4
434 000	Hochtaunuskreis	90.03.5	54	3 788	3 780	8
434 000	Hochtaunuskreis	90.04
434 000	Hochtaunuskreis	90.04.1
434 000	Hochtaunuskreis	90.04.2	—	—	—	—
434 000	Hochtaunuskreis	90.04.3	—	—	—	—
434 000	Hochtaunuskreis	91
434 000	Hochtaunuskreis	91.01
434 000	Hochtaunuskreis	91.02	—	—	—	—
434 000	Hochtaunuskreis	91.03	—	—	—	—
434 000	Hochtaunuskreis	91.04
434 000	Hochtaunuskreis	92	12	135 066	134 703	363
434 000	Hochtaunuskreis	92.00.1
434 000	Hochtaunuskreis	92.00.2
434 000	Hochtaunuskreis	92.00.3
434 000	Hochtaunuskreis	93	100	36 004	35 803	201
434 000	Hochtaunuskreis	93.1	71	25 087	24 954	132
434 000	Hochtaunuskreis	93.11	8	10 193	10 149	45
434 000	Hochtaunuskreis	93.12	27	.	3 658	.
434 000	Hochtaunuskreis	93.13	19	6 966	6 960	6
434 000	Hochtaunuskreis	93.19	17	.	4 188	.
434 000	Hochtaunuskreis	93.2	29	10 918	10 849	69
434 000	Hochtaunuskreis	93.21

6. Umsatzsteuerpflichtige und steuerbarer Umsatz in Hessen 2022 nach Verwaltungsbezirken und wirtschaftlicher Gliederung

AGS	Regierungsbezirk Kreisfreie Stadt Landkreis	WZ 2008	Steuer- pflichtige	Steuerbarer Umsatz		
				insgesamt	Lieferungen und Leistungen	Inner- gemein- schaftliche Erwerbe
			Anzahl	1 000 Euro		
434 000	Hochtaunuskreis	93.29	•	•	•	•
434 000	Hochtaunuskreis	S	547	108 282	99 141	9 141
434 000	Hochtaunuskreis	94	38	22 168	14 002	8 166
434 000	Hochtaunuskreis	94.1	9	3 444	3 442	2
434 000	Hochtaunuskreis	94.11	•	•	•	•
434 000	Hochtaunuskreis	94.12	•	•	•	•
434 000	Hochtaunuskreis	94.2	—	—	—	—
434 000	Hochtaunuskreis	94.9	29	18 724	10 560	8 164
434 000	Hochtaunuskreis	94.91	•	•	•	•
434 000	Hochtaunuskreis	94.92	—	—	—	—
434 000	Hochtaunuskreis	94.99	•	•	•	•
434 000	Hochtaunuskreis	94.99.1	7	1 832	1 825	7
434 000	Hochtaunuskreis	94.99.2	•	•	•	•
434 000	Hochtaunuskreis	94.99.3	•	•	•	•
434 000	Hochtaunuskreis	94.99.4	—	—	—	—
434 000	Hochtaunuskreis	94.99.9	13	10 808	2 651	8 157
434 000	Hochtaunuskreis	95	51	10 926	10 766	159
434 000	Hochtaunuskreis	95.1	5	768	715	53
434 000	Hochtaunuskreis	95.11	•	•	•	•
434 000	Hochtaunuskreis	95.12	•	•	•	•
434 000	Hochtaunuskreis	95.2	46	10 158	10 051	107
434 000	Hochtaunuskreis	95.21	•	•	•	•
434 000	Hochtaunuskreis	95.22	•	•	•	•
434 000	Hochtaunuskreis	95.23	5	689	620	69
434 000	Hochtaunuskreis	95.24	4	716	716	0
434 000	Hochtaunuskreis	95.25	•	•	•	•
434 000	Hochtaunuskreis	95.29	32	8 033	7 995	37
434 000	Hochtaunuskreis	96	458	75 189	74 373	816
434 000	Hochtaunuskreis	96.01	14	6 176	5 972	204
434 000	Hochtaunuskreis	96.02	260	27 636	27 133	503
434 000	Hochtaunuskreis	96.02.1	172	19 848	19 753	95
434 000	Hochtaunuskreis	96.02.2	88	7 787	7 380	408
434 000	Hochtaunuskreis	96.03	17	7 170	7 144	26
434 000	Hochtaunuskreis	96.03.1	17	7 170	7 144	26
434 000	Hochtaunuskreis	96.03.2	—	—	—	—
434 000	Hochtaunuskreis	96.04	11	23 909	23 854	54
434 000	Hochtaunuskreis	96.09	156	10 298	10 270	29
435 000	Main-Kinzig-Kreis	A - S	15 356	53 907 185	50 678 040	3 229 145
435 000	Main-Kinzig-Kreis	A	278	120 561	118 913	1 649
435 000	Main-Kinzig-Kreis	01	233	96 780	95 790	991
435 000	Main-Kinzig-Kreis	01.1	32	18 400	18 196	204
435 000	Main-Kinzig-Kreis	01.11	27	14 999	14 829	170
435 000	Main-Kinzig-Kreis	01.12	—	—	—	—
435 000	Main-Kinzig-Kreis	01.13	•	•	•	•
435 000	Main-Kinzig-Kreis	01.13.1	•	•	•	•
435 000	Main-Kinzig-Kreis	01.13.2	•	•	•	•
435 000	Main-Kinzig-Kreis	01.14	—	—	—	—
435 000	Main-Kinzig-Kreis	01.15	—	—	—	—
435 000	Main-Kinzig-Kreis	01.16	—	—	—	—
435 000	Main-Kinzig-Kreis	01.19	•	•	•	•
435 000	Main-Kinzig-Kreis	01.19.1	—	—	—	—
435 000	Main-Kinzig-Kreis	01.19.2	—	—	—	—
435 000	Main-Kinzig-Kreis	01.19.9	•	•	•	•
435 000	Main-Kinzig-Kreis	01.2	3	609	519	89

6. Umsatzsteuerpflichtige und steuerbarer Umsatz in Hessen 2022 nach Verwaltungsbezirken und wirtschaftlicher Gliederung

AGS	Regierungsbezirk Kreisfreie Stadt Landkreis	WZ 2008	Steuer- pflichtige	Steuerbarer Umsatz		
				insgesamt	Lieferungen und Leistungen	Inner- gemein- schaftliche Erwerbe
			Anzahl	1 000 Euro		
435 000	Main-Kinzig-Kreis	01.21	—	—	—	—
435 000	Main-Kinzig-Kreis	01.22	—	—	—	—
435 000	Main-Kinzig-Kreis	01.23	—	—	—	—
435 000	Main-Kinzig-Kreis	01.24	•	•	•	•
435 000	Main-Kinzig-Kreis	01.25	—	—	—	—
435 000	Main-Kinzig-Kreis	01.25.1	—	—	—	—
435 000	Main-Kinzig-Kreis	01.25.9	—	—	—	—
435 000	Main-Kinzig-Kreis	01.26	—	—	—	—
435 000	Main-Kinzig-Kreis	01.27	—	—	—	—
435 000	Main-Kinzig-Kreis	01.28	—	—	—	—
435 000	Main-Kinzig-Kreis	01.29	•	•	•	•
435 000	Main-Kinzig-Kreis	01.3	8	2 894	2 782	112
435 000	Main-Kinzig-Kreis	01.30.1	4	692	687	4
435 000	Main-Kinzig-Kreis	01.30.2	4	2 202	2 094	108
435 000	Main-Kinzig-Kreis	01.4	26	10 289	10 250	40
435 000	Main-Kinzig-Kreis	01.41	•	•	•	•
435 000	Main-Kinzig-Kreis	01.42	•	•	•	•
435 000	Main-Kinzig-Kreis	01.43	10	3 174	3 143	31
435 000	Main-Kinzig-Kreis	01.44	—	—	—	—
435 000	Main-Kinzig-Kreis	01.45	•	•	•	•
435 000	Main-Kinzig-Kreis	01.46	•	•	•	•
435 000	Main-Kinzig-Kreis	01.47	—	—	—	—
435 000	Main-Kinzig-Kreis	01.49	11	2 406	2 399	7
435 000	Main-Kinzig-Kreis	01.5	128	54 279	53 738	541
435 000	Main-Kinzig-Kreis	01.6	36	10 310	10 305	4
435 000	Main-Kinzig-Kreis	01.61	•	•	•	•
435 000	Main-Kinzig-Kreis	01.62	23	5 499	5 499	0
435 000	Main-Kinzig-Kreis	01.63	•	•	•	•
435 000	Main-Kinzig-Kreis	01.64	•	•	•	•
435 000	Main-Kinzig-Kreis	01.7	—	—	—	—
435 000	Main-Kinzig-Kreis	02	42	22 312	21 795	516
435 000	Main-Kinzig-Kreis	02.1	9	9 333	9 244	89
435 000	Main-Kinzig-Kreis	02.2	10	5 126	4 878	248
435 000	Main-Kinzig-Kreis	02.3	—	—	—	—
435 000	Main-Kinzig-Kreis	02.4	23	7 853	7 673	180
435 000	Main-Kinzig-Kreis	03	3	1 469	1 328	141
435 000	Main-Kinzig-Kreis	03.1	•	•	•	•
435 000	Main-Kinzig-Kreis	03.11	—	—	—	—
435 000	Main-Kinzig-Kreis	03.12	•	•	•	•
435 000	Main-Kinzig-Kreis	03.2	•	•	•	•
435 000	Main-Kinzig-Kreis	03.21	—	—	—	—
435 000	Main-Kinzig-Kreis	03.22	•	•	•	•
435 000	Main-Kinzig-Kreis	B	5	302 964	298 279	4 685
435 000	Main-Kinzig-Kreis	05	—	—	—	—
435 000	Main-Kinzig-Kreis	05.1	—	—	—	—
435 000	Main-Kinzig-Kreis	05.2	—	—	—	—
435 000	Main-Kinzig-Kreis	06	—	—	—	—
435 000	Main-Kinzig-Kreis	06.1	—	—	—	—
435 000	Main-Kinzig-Kreis	06.2	—	—	—	—
435 000	Main-Kinzig-Kreis	07	—	—	—	—
435 000	Main-Kinzig-Kreis	07.1	—	—	—	—
435 000	Main-Kinzig-Kreis	07.2	—	—	—	—
435 000	Main-Kinzig-Kreis	07.21	—	—	—	—
435 000	Main-Kinzig-Kreis	07.29	—	—	—	—

6. Umsatzsteuerpflichtige und steuerbarer Umsatz in Hessen 2022 nach Verwaltungsbezirken und wirtschaftlicher Gliederung

AGS	Regierungsbezirk Kreisfreie Stadt Landkreis	WZ 2008	Steuer- pflichtige	Steuerbarer Umsatz		
				insgesamt	Lieferungen und Leistungen	Inner- gemein- schaftliche Erwerbe
			Anzahl	1 000 Euro		
435 000	Main-Kinzig-Kreis	08	5	302 964	298 279	4 685
435 000	Main-Kinzig-Kreis	08.1	•	•	•	•
435 000	Main-Kinzig-Kreis	08.11	•	•	•	•
435 000	Main-Kinzig-Kreis	08.12	•	•	•	•
435 000	Main-Kinzig-Kreis	08.9	•	•	•	•
435 000	Main-Kinzig-Kreis	08.91	—	—	—	—
435 000	Main-Kinzig-Kreis	08.92	•	•	•	•
435 000	Main-Kinzig-Kreis	08.93	—	—	—	—
435 000	Main-Kinzig-Kreis	08.99	—	—	—	—
435 000	Main-Kinzig-Kreis	09	—	—	—	—
435 000	Main-Kinzig-Kreis	09.1	—	—	—	—
435 000	Main-Kinzig-Kreis	09.9	—	—	—	—
435 000	Main-Kinzig-Kreis	C	1 113	6 926 727	6 224 626	702 102
435 000	Main-Kinzig-Kreis	10	147	166 468	162 824	3 644
435 000	Main-Kinzig-Kreis	10.1	55	76 191	75 535	656
435 000	Main-Kinzig-Kreis	10.11	•	•	•	•
435 000	Main-Kinzig-Kreis	10.12	—	—	—	—
435 000	Main-Kinzig-Kreis	10.13	•	•	•	•
435 000	Main-Kinzig-Kreis	10.2	—	—	—	—
435 000	Main-Kinzig-Kreis	10.3	•	•	•	•
435 000	Main-Kinzig-Kreis	10.31	—	—	—	—
435 000	Main-Kinzig-Kreis	10.32	•	•	•	•
435 000	Main-Kinzig-Kreis	10.39	•	•	•	•
435 000	Main-Kinzig-Kreis	10.4	•	•	•	•
435 000	Main-Kinzig-Kreis	10.41	•	•	•	•
435 000	Main-Kinzig-Kreis	10.42	—	—	—	—
435 000	Main-Kinzig-Kreis	10.5	5	2 922	2 892	30
435 000	Main-Kinzig-Kreis	10.51	•	•	•	•
435 000	Main-Kinzig-Kreis	10.52	•	•	•	•
435 000	Main-Kinzig-Kreis	10.6	•	•	•	•
435 000	Main-Kinzig-Kreis	10.61	•	•	•	•
435 000	Main-Kinzig-Kreis	10.62	—	—	—	—
435 000	Main-Kinzig-Kreis	10.7	63	62 240	62 016	225
435 000	Main-Kinzig-Kreis	10.71	60	61 195	60 986	208
435 000	Main-Kinzig-Kreis	10.72	•	•	•	•
435 000	Main-Kinzig-Kreis	10.73	•	•	•	•
435 000	Main-Kinzig-Kreis	10.8	15	16 429	13 814	2 615
435 000	Main-Kinzig-Kreis	10.81	—	—	—	—
435 000	Main-Kinzig-Kreis	10.82	•	•	•	•
435 000	Main-Kinzig-Kreis	10.83	•	•	•	•
435 000	Main-Kinzig-Kreis	10.84	—	—	—	—
435 000	Main-Kinzig-Kreis	10.85	—	—	—	—
435 000	Main-Kinzig-Kreis	10.86	—	—	—	—
435 000	Main-Kinzig-Kreis	10.89	9	14 252	11 672	2 580
435 000	Main-Kinzig-Kreis	10.9	3	1 572	1 567	5
435 000	Main-Kinzig-Kreis	10.91	—	—	—	—
435 000	Main-Kinzig-Kreis	10.92	3	1 572	1 567	5
435 000	Main-Kinzig-Kreis	11	15	9 519	9 341	179
435 000	Main-Kinzig-Kreis	11.01	•	•	•	•
435 000	Main-Kinzig-Kreis	11.02	•	•	•	•
435 000	Main-Kinzig-Kreis	11.03	7	4 371	4 240	132
435 000	Main-Kinzig-Kreis	11.04	—	—	—	—
435 000	Main-Kinzig-Kreis	11.05	•	•	•	•
435 000	Main-Kinzig-Kreis	11.06	—	—	—	—

6. Umsatzsteuerpflichtige und steuerbarer Umsatz in Hessen 2022 nach Verwaltungsbezirken und wirtschaftlicher Gliederung

AGS	Regierungsbezirk Kreisfreie Stadt Landkreis	WZ 2008	Steuer- pflichtige	Steuerbarer Umsatz		
				insgesamt	Lieferungen und Leistungen	Inner- gemein- schaftliche Erwerbe
			Anzahl	1 000 Euro		
435 000	Main-Kinzig-Kreis	11.07	3	3 850	3 846	4
435 000	Main-Kinzig-Kreis	12
435 000	Main-Kinzig-Kreis	13	24	24 604	22 187	2 417
435 000	Main-Kinzig-Kreis	13.1	—	—	—	—
435 000	Main-Kinzig-Kreis	13.2
435 000	Main-Kinzig-Kreis	13.3	10	12 003	11 656	346
435 000	Main-Kinzig-Kreis	13.9
435 000	Main-Kinzig-Kreis	13.91	—	—	—	—
435 000	Main-Kinzig-Kreis	13.92	6	6 632	4 976	1 656
435 000	Main-Kinzig-Kreis	13.93
435 000	Main-Kinzig-Kreis	13.94	—	—	—	—
435 000	Main-Kinzig-Kreis	13.95	—	—	—	—
435 000	Main-Kinzig-Kreis	13.96
435 000	Main-Kinzig-Kreis	13.99	3	3 634	3 500	134
435 000	Main-Kinzig-Kreis	14	8	698	645	52
435 000	Main-Kinzig-Kreis	14.1
435 000	Main-Kinzig-Kreis	14.11
435 000	Main-Kinzig-Kreis	14.12	—	—	—	—
435 000	Main-Kinzig-Kreis	14.13	3	117	116	1
435 000	Main-Kinzig-Kreis	14.14	—	—	—	—
435 000	Main-Kinzig-Kreis	14.19
435 000	Main-Kinzig-Kreis	14.2
435 000	Main-Kinzig-Kreis	14.3
435 000	Main-Kinzig-Kreis	14.31	—	—	—	—
435 000	Main-Kinzig-Kreis	14.39
435 000	Main-Kinzig-Kreis	15	3	277	264	13
435 000	Main-Kinzig-Kreis	15.1
435 000	Main-Kinzig-Kreis	15.11	—	—	—	—
435 000	Main-Kinzig-Kreis	15.12
435 000	Main-Kinzig-Kreis	15.2
435 000	Main-Kinzig-Kreis	16	71	91 726	82 576	9 149
435 000	Main-Kinzig-Kreis	16.1	9	5 944	5 922	22
435 000	Main-Kinzig-Kreis	16.2	62	85 782	76 655	9 127
435 000	Main-Kinzig-Kreis	16.21	—	—	—	—
435 000	Main-Kinzig-Kreis	16.22	—	—	—	—
435 000	Main-Kinzig-Kreis	16.23	46	29 716	29 281	435
435 000	Main-Kinzig-Kreis	16.24	10	44 121	38 558	5 563
435 000	Main-Kinzig-Kreis	16.29	6	11 944	8 816	3 128
435 000	Main-Kinzig-Kreis	17	15	84 490	78 010	6 480
435 000	Main-Kinzig-Kreis	17.1	—	—	—	—
435 000	Main-Kinzig-Kreis	17.11	—	—	—	—
435 000	Main-Kinzig-Kreis	17.12	—	—	—	—
435 000	Main-Kinzig-Kreis	17.2	15	84 490	78 010	6 480
435 000	Main-Kinzig-Kreis	17.21	10	77 487	71 577	5 910
435 000	Main-Kinzig-Kreis	17.22
435 000	Main-Kinzig-Kreis	17.23
435 000	Main-Kinzig-Kreis	17.24	—	—	—	—
435 000	Main-Kinzig-Kreis	17.29
435 000	Main-Kinzig-Kreis	18	51	46 934	45 986	948
435 000	Main-Kinzig-Kreis	18.1
435 000	Main-Kinzig-Kreis	18.11
435 000	Main-Kinzig-Kreis	18.12	31	39 358	38 501	858
435 000	Main-Kinzig-Kreis	18.13	14	5 547	5 465	82
435 000	Main-Kinzig-Kreis	18.14

6. Umsatzsteuerpflichtige und steuerbarer Umsatz in Hessen 2022 nach Verwaltungsbezirken und wirtschaftlicher Gliederung

AGS	Regierungsbezirk Kreisfreie Stadt Landkreis	WZ 2008	Steuerpflichtige	Steuerbarer Umsatz		
				insgesamt	Lieferungen und Leistungen	Innergemeinschaftliche Erwerbe
			Anzahl	1 000 Euro		
435 000	Main-Kinzig-Kreis	18.2	•	•	•	•
435 000	Main-Kinzig-Kreis	19	•	•	•	•
435 000	Main-Kinzig-Kreis	19.1	—	—	—	—
435 000	Main-Kinzig-Kreis	19.2	•	•	•	•
435 000	Main-Kinzig-Kreis	20	•	•	•	•
435 000	Main-Kinzig-Kreis	20.1	•	•	•	•
435 000	Main-Kinzig-Kreis	20.11	—	—	—	—
435 000	Main-Kinzig-Kreis	20.12	•	•	•	•
435 000	Main-Kinzig-Kreis	20.13	•	•	•	•
435 000	Main-Kinzig-Kreis	20.14	—	—	—	—
435 000	Main-Kinzig-Kreis	20.15	•	•	•	•
435 000	Main-Kinzig-Kreis	20.16	—	—	—	—
435 000	Main-Kinzig-Kreis	20.17	—	—	—	—
435 000	Main-Kinzig-Kreis	20.2	•	•	•	•
435 000	Main-Kinzig-Kreis	20.3	3	20 964	20 524	440
435 000	Main-Kinzig-Kreis	20.4	•	•	•	•
435 000	Main-Kinzig-Kreis	20.41	•	•	•	•
435 000	Main-Kinzig-Kreis	20.42	•	•	•	•
435 000	Main-Kinzig-Kreis	20.5	•	•	•	•
435 000	Main-Kinzig-Kreis	20.51	—	—	—	—
435 000	Main-Kinzig-Kreis	20.52	•	•	•	•
435 000	Main-Kinzig-Kreis	20.53	—	—	—	—
435 000	Main-Kinzig-Kreis	20.59	5	11 027	10 197	830
435 000	Main-Kinzig-Kreis	20.6	—	—	—	—
435 000	Main-Kinzig-Kreis	21	•	•	•	•
435 000	Main-Kinzig-Kreis	21.1	•	•	•	•
435 000	Main-Kinzig-Kreis	21.2	•	•	•	•
435 000	Main-Kinzig-Kreis	22	51	1 961 277	1 681 768	279 509
435 000	Main-Kinzig-Kreis	22.1	16	1 580 070	1 328 323	251 747
435 000	Main-Kinzig-Kreis	22.11	•	•	•	•
435 000	Main-Kinzig-Kreis	22.19	•	•	•	•
435 000	Main-Kinzig-Kreis	22.2	35	381 206	353 444	27 762
435 000	Main-Kinzig-Kreis	22.21	•	•	•	•
435 000	Main-Kinzig-Kreis	22.22	•	•	•	•
435 000	Main-Kinzig-Kreis	22.23	10	47 992	42 657	5 335
435 000	Main-Kinzig-Kreis	22.29	18	252 567	238 112	14 455
435 000	Main-Kinzig-Kreis	23	41	107 010	104 853	2 156
435 000	Main-Kinzig-Kreis	23.1	5	5 207	4 944	263
435 000	Main-Kinzig-Kreis	23.11	•	•	•	•
435 000	Main-Kinzig-Kreis	23.12	•	•	•	•
435 000	Main-Kinzig-Kreis	23.13	•	•	•	•
435 000	Main-Kinzig-Kreis	23.14	—	—	—	—
435 000	Main-Kinzig-Kreis	23.19	•	•	•	•
435 000	Main-Kinzig-Kreis	23.2	•	•	•	•
435 000	Main-Kinzig-Kreis	23.3	•	•	•	•
435 000	Main-Kinzig-Kreis	23.31	•	•	•	•
435 000	Main-Kinzig-Kreis	23.32	—	—	—	—
435 000	Main-Kinzig-Kreis	23.4	3	386	370	16
435 000	Main-Kinzig-Kreis	23.41	•	•	•	•
435 000	Main-Kinzig-Kreis	23.42	•	•	•	•
435 000	Main-Kinzig-Kreis	23.43	—	—	—	—
435 000	Main-Kinzig-Kreis	23.44	—	—	—	—
435 000	Main-Kinzig-Kreis	23.49	—	—	—	—
435 000	Main-Kinzig-Kreis	23.5	—	—	—	—

6. Umsatzsteuerpflichtige und steuerbarer Umsatz in Hessen 2022 nach Verwaltungsbezirken und wirtschaftlicher Gliederung

AGS	Regierungsbezirk Kreisfreie Stadt Landkreis	WZ 2008	Steuer- pflichtige	Steuerbarer Umsatz		
				insgesamt	Lieferungen und Leistungen	Inner- gemein- schaftliche Erwerbe
			Anzahl	1 000 Euro		
435 000	Main-Kinzig-Kreis	23.51	—	—	—	—
435 000	Main-Kinzig-Kreis	23.52	—	—	—	—
435 000	Main-Kinzig-Kreis	23.6	9	90 342	88 651	1 691
435 000	Main-Kinzig-Kreis	23.61	•	•	•	•
435 000	Main-Kinzig-Kreis	23.62	•	•	•	•
435 000	Main-Kinzig-Kreis	23.63	4	19 910	19 910	0
435 000	Main-Kinzig-Kreis	23.64	•	•	•	•
435 000	Main-Kinzig-Kreis	23.65	—	—	—	—
435 000	Main-Kinzig-Kreis	23.69	•	•	•	•
435 000	Main-Kinzig-Kreis	23.7	19	8 086	8 043	43
435 000	Main-Kinzig-Kreis	23.9	•	•	•	•
435 000	Main-Kinzig-Kreis	23.91	—	—	—	—
435 000	Main-Kinzig-Kreis	23.99	•	•	•	•
435 000	Main-Kinzig-Kreis	24	•	•	•	•
435 000	Main-Kinzig-Kreis	24.1	•	•	•	•
435 000	Main-Kinzig-Kreis	24.2	•	•	•	•
435 000	Main-Kinzig-Kreis	24.3	—	—	—	—
435 000	Main-Kinzig-Kreis	24.31	—	—	—	—
435 000	Main-Kinzig-Kreis	24.32	—	—	—	—
435 000	Main-Kinzig-Kreis	24.33	—	—	—	—
435 000	Main-Kinzig-Kreis	24.34	—	—	—	—
435 000	Main-Kinzig-Kreis	24.4	•	•	•	•
435 000	Main-Kinzig-Kreis	24.41	•	•	•	•
435 000	Main-Kinzig-Kreis	24.42	•	•	•	•
435 000	Main-Kinzig-Kreis	24.43	—	—	—	—
435 000	Main-Kinzig-Kreis	24.44	—	—	—	—
435 000	Main-Kinzig-Kreis	24.45	•	•	•	•
435 000	Main-Kinzig-Kreis	24.46	—	—	—	—
435 000	Main-Kinzig-Kreis	24.5	•	•	•	•
435 000	Main-Kinzig-Kreis	24.51	—	—	—	—
435 000	Main-Kinzig-Kreis	24.52	—	—	—	—
435 000	Main-Kinzig-Kreis	24.53	—	—	—	—
435 000	Main-Kinzig-Kreis	24.54	•	•	•	•
435 000	Main-Kinzig-Kreis	25	179	732 335	683 405	48 929
435 000	Main-Kinzig-Kreis	25.1	30	41 914	38 233	3 680
435 000	Main-Kinzig-Kreis	25.11	17	24 982	23 874	1 109
435 000	Main-Kinzig-Kreis	25.12	13	16 931	14 360	2 571
435 000	Main-Kinzig-Kreis	25.2	•	•	•	•
435 000	Main-Kinzig-Kreis	25.21	•	•	•	•
435 000	Main-Kinzig-Kreis	25.29	—	—	—	—
435 000	Main-Kinzig-Kreis	25.3	—	—	—	—
435 000	Main-Kinzig-Kreis	25.4	—	—	—	—
435 000	Main-Kinzig-Kreis	25.5	•	•	•	•
435 000	Main-Kinzig-Kreis	25.6	96	217 592	212 077	5 515
435 000	Main-Kinzig-Kreis	25.61	10	125 197	120 420	4 776
435 000	Main-Kinzig-Kreis	25.62	86	92 395	91 656	739
435 000	Main-Kinzig-Kreis	25.7	•	•	•	•
435 000	Main-Kinzig-Kreis	25.71	•	•	•	•
435 000	Main-Kinzig-Kreis	25.72	•	•	•	•
435 000	Main-Kinzig-Kreis	25.73	12	31 760	31 151	609
435 000	Main-Kinzig-Kreis	25.73.1	7	12 550	12 284	266
435 000	Main-Kinzig-Kreis	25.73.2	•	•	•	•
435 000	Main-Kinzig-Kreis	25.73.3	•	•	•	•
435 000	Main-Kinzig-Kreis	25.73.4	—	—	—	—

6. Umsatzsteuerpflichtige und steuerbarer Umsatz in Hessen 2022 nach Verwaltungsbezirken und wirtschaftlicher Gliederung

AGS	Regierungsbezirk Kreisfreie Stadt Landkreis	WZ 2008	Steuer- pflichtige	Steuerbarer Umsatz		
				insgesamt	Lieferungen und Leistungen	Inner- gemein- schaftliche Erwerbe
			Anzahl	1 000 Euro		
435 000	Main-Kinzig-Kreis	25.73.5	•	•	•	•
435 000	Main-Kinzig-Kreis	25.9	24	191 532	185 583	5 950
435 000	Main-Kinzig-Kreis	25.91	—	—	—	—
435 000	Main-Kinzig-Kreis	25.92	•	•	•	•
435 000	Main-Kinzig-Kreis	25.93	4	52 904	51 221	1 683
435 000	Main-Kinzig-Kreis	25.94	—	—	—	—
435 000	Main-Kinzig-Kreis	25.99	•	•	•	•
435 000	Main-Kinzig-Kreis	26	83	337 922	300 622	37 299
435 000	Main-Kinzig-Kreis	26.1	14	48 494	34 096	14 398
435 000	Main-Kinzig-Kreis	26.11	•	•	•	•
435 000	Main-Kinzig-Kreis	26.11.1	•	•	•	•
435 000	Main-Kinzig-Kreis	26.11.9	11	45 047	30 768	14 279
435 000	Main-Kinzig-Kreis	26.12	•	•	•	•
435 000	Main-Kinzig-Kreis	26.2	12	13 297	13 243	54
435 000	Main-Kinzig-Kreis	26.3	11	14 804	14 579	225
435 000	Main-Kinzig-Kreis	26.4	•	•	•	•
435 000	Main-Kinzig-Kreis	26.5	32	252 701	231 447	21 254
435 000	Main-Kinzig-Kreis	26.51	32	252 701	231 447	21 254
435 000	Main-Kinzig-Kreis	26.51.1	24	126 024	106 625	19 399
435 000	Main-Kinzig-Kreis	26.51.2	8	126 677	124 822	1 855
435 000	Main-Kinzig-Kreis	26.51.3	—	—	—	—
435 000	Main-Kinzig-Kreis	26.52	—	—	—	—
435 000	Main-Kinzig-Kreis	26.6	•	•	•	•
435 000	Main-Kinzig-Kreis	26.7	5	1 984	1 870	114
435 000	Main-Kinzig-Kreis	26.8	—	—	—	—
435 000	Main-Kinzig-Kreis	27	39	409 246	393 008	16 237
435 000	Main-Kinzig-Kreis	27.1	9	24 254	23 940	314
435 000	Main-Kinzig-Kreis	27.11	•	•	•	•
435 000	Main-Kinzig-Kreis	27.12	•	•	•	•
435 000	Main-Kinzig-Kreis	27.2	—	—	—	—
435 000	Main-Kinzig-Kreis	27.3	10	164 405	162 607	1 798
435 000	Main-Kinzig-Kreis	27.31	—	—	—	—
435 000	Main-Kinzig-Kreis	27.32	•	•	•	•
435 000	Main-Kinzig-Kreis	27.33	•	•	•	•
435 000	Main-Kinzig-Kreis	27.4	•	•	•	•
435 000	Main-Kinzig-Kreis	27.5	•	•	•	•
435 000	Main-Kinzig-Kreis	27.51	•	•	•	•
435 000	Main-Kinzig-Kreis	27.52	—	—	—	—
435 000	Main-Kinzig-Kreis	27.9	16	215 509	202 891	12 618
435 000	Main-Kinzig-Kreis	28	98	325 979	312 343	13 636
435 000	Main-Kinzig-Kreis	28.1	13	111 221	107 429	3 792
435 000	Main-Kinzig-Kreis	28.11	•	•	•	•
435 000	Main-Kinzig-Kreis	28.12	•	•	•	•
435 000	Main-Kinzig-Kreis	28.13	—	—	—	—
435 000	Main-Kinzig-Kreis	28.14	•	•	•	•
435 000	Main-Kinzig-Kreis	28.15	3	1 264	1 252	12
435 000	Main-Kinzig-Kreis	28.2	46	133 423	126 940	6 483
435 000	Main-Kinzig-Kreis	28.21	•	•	•	•
435 000	Main-Kinzig-Kreis	28.21.1	—	—	—	—
435 000	Main-Kinzig-Kreis	28.21.9	•	•	•	•
435 000	Main-Kinzig-Kreis	28.22	9	31 191	28 875	2 316
435 000	Main-Kinzig-Kreis	28.23	•	•	•	•
435 000	Main-Kinzig-Kreis	28.24	•	•	•	•
435 000	Main-Kinzig-Kreis	28.25	9	55 158	52 561	2 598

6. Umsatzsteuerpflichtige und steuerbarer Umsatz in Hessen 2022 nach Verwaltungsbezirken und wirtschaftlicher Gliederung

AGS	Regierungsbezirk Kreisfreie Stadt Landkreis	WZ 2008	Steuer- pflichtige	Steuerbarer Umsatz		
				insgesamt	Lieferungen und Leistungen	Inner- gemein- schaftliche Erwerbe
			Anzahl	1 000 Euro		
435 000	Main-Kinzig-Kreis	28.29	12	23 103	21 675	1 428
435 000	Main-Kinzig-Kreis	28.3	—	—	—	—
435 000	Main-Kinzig-Kreis	28.4	8	16 881	16 805	76
435 000	Main-Kinzig-Kreis	28.41	•	•	•	•
435 000	Main-Kinzig-Kreis	28.49	•	•	•	•
435 000	Main-Kinzig-Kreis	28.9	31	64 454	61 170	3 284
435 000	Main-Kinzig-Kreis	28.91	•	•	•	•
435 000	Main-Kinzig-Kreis	28.92	6	7 113	7 111	2
435 000	Main-Kinzig-Kreis	28.92.1	—	—	—	—
435 000	Main-Kinzig-Kreis	28.92.2	6	7 113	7 111	2
435 000	Main-Kinzig-Kreis	28.93	•	•	•	•
435 000	Main-Kinzig-Kreis	28.94	•	•	•	•
435 000	Main-Kinzig-Kreis	28.95	—	—	—	—
435 000	Main-Kinzig-Kreis	28.96	—	—	—	—
435 000	Main-Kinzig-Kreis	28.99	20	55 037	51 787	3 250
435 000	Main-Kinzig-Kreis	29	23	663 231	581 606	81 626
435 000	Main-Kinzig-Kreis	29.1	•	•	•	•
435 000	Main-Kinzig-Kreis	29.10.1	•	•	•	•
435 000	Main-Kinzig-Kreis	29.10.2	•	•	•	•
435 000	Main-Kinzig-Kreis	29.2	•	•	•	•
435 000	Main-Kinzig-Kreis	29.3	16	660 253	578 647	81 606
435 000	Main-Kinzig-Kreis	29.31	•	•	•	•
435 000	Main-Kinzig-Kreis	29.32	•	•	•	•
435 000	Main-Kinzig-Kreis	30	4	2 606	2 092	514
435 000	Main-Kinzig-Kreis	30.1	—	—	—	—
435 000	Main-Kinzig-Kreis	30.11	—	—	—	—
435 000	Main-Kinzig-Kreis	30.12	—	—	—	—
435 000	Main-Kinzig-Kreis	30.2	—	—	—	—
435 000	Main-Kinzig-Kreis	30.20.1	—	—	—	—
435 000	Main-Kinzig-Kreis	30.20.2	—	—	—	—
435 000	Main-Kinzig-Kreis	30.3	—	—	—	—
435 000	Main-Kinzig-Kreis	30.4	—	—	—	—
435 000	Main-Kinzig-Kreis	30.9	4	2 606	2 092	514
435 000	Main-Kinzig-Kreis	30.91	•	•	•	•
435 000	Main-Kinzig-Kreis	30.92	•	•	•	•
435 000	Main-Kinzig-Kreis	30.99	—	—	—	—
435 000	Main-Kinzig-Kreis	31	29	28 491	27 362	1 129
435 000	Main-Kinzig-Kreis	31.01	•	•	•	•
435 000	Main-Kinzig-Kreis	31.02	•	•	•	•
435 000	Main-Kinzig-Kreis	31.03	—	—	—	—
435 000	Main-Kinzig-Kreis	31.09	20	18 526	17 447	1 079
435 000	Main-Kinzig-Kreis	31.09.1	3	1 101	991	110
435 000	Main-Kinzig-Kreis	31.09.9	17	17 425	16 456	969
435 000	Main-Kinzig-Kreis	32	102	789 952	677 964	111 988
435 000	Main-Kinzig-Kreis	32.1	31	31 172	27 312	3 860
435 000	Main-Kinzig-Kreis	32.11	—	—	—	—
435 000	Main-Kinzig-Kreis	32.12	•	•	•	•
435 000	Main-Kinzig-Kreis	32.13	•	•	•	•
435 000	Main-Kinzig-Kreis	32.2	•	•	•	•
435 000	Main-Kinzig-Kreis	32.3	3	716	716	0
435 000	Main-Kinzig-Kreis	32.4	•	•	•	•
435 000	Main-Kinzig-Kreis	32.5	47	748 424	640 861	107 562
435 000	Main-Kinzig-Kreis	32.50.1	•	•	•	•
435 000	Main-Kinzig-Kreis	32.50.2	7	4 245	4 202	43

6. Umsatzsteuerpflichtige und steuerbarer Umsatz in Hessen 2022 nach Verwaltungsbezirken und wirtschaftlicher Gliederung

AGS	Regierungsbezirk Kreisfreie Stadt Landkreis	WZ 2008	Steuer- pflichtige	Steuerbarer Umsatz		
				insgesamt	Lieferungen und Leistungen	Inner- gemein- schaftliche Erwerbe
			Anzahl	1 000 Euro		
435 000	Main-Kinzig-Kreis	32.50.3	•	•	•	•
435 000	Main-Kinzig-Kreis	32.9	16	8 733	8 171	562
435 000	Main-Kinzig-Kreis	32.91	—	—	—	—
435 000	Main-Kinzig-Kreis	32.99	16	8 733	8 171	562
435 000	Main-Kinzig-Kreis	33	93	83 148	79 250	3 898
435 000	Main-Kinzig-Kreis	33.1	54	34 078	31 660	2 419
435 000	Main-Kinzig-Kreis	33.11	•	•	•	•
435 000	Main-Kinzig-Kreis	33.12	18	11 784	11 354	430
435 000	Main-Kinzig-Kreis	33.13	7	553	518	35
435 000	Main-Kinzig-Kreis	33.14	•	•	•	•
435 000	Main-Kinzig-Kreis	33.15	—	—	—	—
435 000	Main-Kinzig-Kreis	33.16	•	•	•	•
435 000	Main-Kinzig-Kreis	33.17	20	6 656	6 577	79
435 000	Main-Kinzig-Kreis	33.19	•	•	•	•
435 000	Main-Kinzig-Kreis	33.2	39	49 070	47 590	1 479
435 000	Main-Kinzig-Kreis	D	196	648 570	644 506	4 064
435 000	Main-Kinzig-Kreis	35	196	648 570	644 506	4 064
435 000	Main-Kinzig-Kreis	35.1	177	494 557	490 551	4 006
435 000	Main-Kinzig-Kreis	35.11	•	•	•	•
435 000	Main-Kinzig-Kreis	35.11.1	•	•	•	•
435 000	Main-Kinzig-Kreis	35.11.2	29	67 791	67 777	14
435 000	Main-Kinzig-Kreis	35.11.3	121	84 465	84 353	112
435 000	Main-Kinzig-Kreis	35.12	—	—	—	—
435 000	Main-Kinzig-Kreis	35.13	6	339 205	335 389	3 816
435 000	Main-Kinzig-Kreis	35.14	•	•	•	•
435 000	Main-Kinzig-Kreis	35.2	•	•	•	•
435 000	Main-Kinzig-Kreis	35.21	13	87 723	87 691	32
435 000	Main-Kinzig-Kreis	35.21.1	—	—	—	—
435 000	Main-Kinzig-Kreis	35.21.2	•	•	•	•
435 000	Main-Kinzig-Kreis	35.21.3	•	•	•	•
435 000	Main-Kinzig-Kreis	35.22	—	—	—	—
435 000	Main-Kinzig-Kreis	35.23	•	•	•	•
435 000	Main-Kinzig-Kreis	35.3	•	•	•	•
435 000	Main-Kinzig-Kreis	E	63	241 982	239 815	2 167
435 000	Main-Kinzig-Kreis	36	14	16 153	16 144	9
435 000	Main-Kinzig-Kreis	36.00.1	—	—	—	—
435 000	Main-Kinzig-Kreis	36.00.2	•	•	•	•
435 000	Main-Kinzig-Kreis	36.00.3	•	•	•	•
435 000	Main-Kinzig-Kreis	37	11	9 680	9 643	37
435 000	Main-Kinzig-Kreis	37.00.1	•	•	•	•
435 000	Main-Kinzig-Kreis	37.00.2	•	•	•	•
435 000	Main-Kinzig-Kreis	38	33	213 909	211 788	2 121
435 000	Main-Kinzig-Kreis	38.1	10	128 571	128 471	99
435 000	Main-Kinzig-Kreis	38.11	10	128 571	128 471	99
435 000	Main-Kinzig-Kreis	38.12	—	—	—	—
435 000	Main-Kinzig-Kreis	38.2	12	29 294	29 266	28
435 000	Main-Kinzig-Kreis	38.21	12	29 294	29 266	28
435 000	Main-Kinzig-Kreis	38.22	—	—	—	—
435 000	Main-Kinzig-Kreis	38.3	11	56 045	54 052	1 993
435 000	Main-Kinzig-Kreis	38.31	•	•	•	•
435 000	Main-Kinzig-Kreis	38.32	•	•	•	•
435 000	Main-Kinzig-Kreis	39	5	2 240	2 239	1
435 000	Main-Kinzig-Kreis	F	2 083	2 289 168	2 267 377	21 791
435 000	Main-Kinzig-Kreis	41	125	752 572	750 616	1 955

6. Umsatzsteuerpflichtige und steuerbarer Umsatz in Hessen 2022 nach Verwaltungsbezirken und wirtschaftlicher Gliederung

AGS	Regierungsbezirk Kreisfreie Stadt Landkreis	WZ 2008	Steuer- pflichtige	Steuerbarer Umsatz		
				insgesamt	Lieferungen und Leistungen	Inner- gemein- schaftliche Erwerbe
			Anzahl	1 000 Euro		
435 000	Main-Kinzig-Kreis	41.1	28	133 460	133 276	183
435 000	Main-Kinzig-Kreis	41.10.1	•	•	•	•
435 000	Main-Kinzig-Kreis	41.10.2	•	•	•	•
435 000	Main-Kinzig-Kreis	41.10.3	•	•	•	•
435 000	Main-Kinzig-Kreis	41.2	97	619 112	617 340	1 772
435 000	Main-Kinzig-Kreis	41.20.1	87	614 362	612 741	1 621
435 000	Main-Kinzig-Kreis	41.20.2	10	4 750	4 599	151
435 000	Main-Kinzig-Kreis	42	39	89 908	89 361	547
435 000	Main-Kinzig-Kreis	42.1	19	51 370	50 830	540
435 000	Main-Kinzig-Kreis	42.11	16	•	48 996	•
435 000	Main-Kinzig-Kreis	42.12	3	•	1 834	•
435 000	Main-Kinzig-Kreis	42.13	—	—	—	—
435 000	Main-Kinzig-Kreis	42.2	13	33 268	33 262	6
435 000	Main-Kinzig-Kreis	42.21	7	29 598	29 594	4
435 000	Main-Kinzig-Kreis	42.22	6	3 670	3 668	2
435 000	Main-Kinzig-Kreis	42.9	7	5 270	5 269	1
435 000	Main-Kinzig-Kreis	42.91	•	•	•	•
435 000	Main-Kinzig-Kreis	42.99	•	•	•	•
435 000	Main-Kinzig-Kreis	43	1 919	1 446 689	1 427 400	19 289
435 000	Main-Kinzig-Kreis	43.1	52	34 991	34 817	173
435 000	Main-Kinzig-Kreis	43.11	26	13 565	13 477	88
435 000	Main-Kinzig-Kreis	43.12	26	21 426	21 341	85
435 000	Main-Kinzig-Kreis	43.13	—	—	—	—
435 000	Main-Kinzig-Kreis	43.2	781	741 352	726 069	15 283
435 000	Main-Kinzig-Kreis	43.21	194	287 976	278 975	9 001
435 000	Main-Kinzig-Kreis	43.22	214	308 349	305 836	2 512
435 000	Main-Kinzig-Kreis	43.29	373	145 027	141 258	3 769
435 000	Main-Kinzig-Kreis	43.29.1	286	100 003	99 352	651
435 000	Main-Kinzig-Kreis	43.29.9	87	45 024	41 906	3 117
435 000	Main-Kinzig-Kreis	43.3	683	357 163	354 459	2 703
435 000	Main-Kinzig-Kreis	43.31	36	72 495	72 451	44
435 000	Main-Kinzig-Kreis	43.32	176	61 314	60 687	627
435 000	Main-Kinzig-Kreis	43.33	244	64 640	64 007	633
435 000	Main-Kinzig-Kreis	43.34	167	133 314	132 734	580
435 000	Main-Kinzig-Kreis	43.34.1	157	125 997	125 929	68
435 000	Main-Kinzig-Kreis	43.34.2	10	7 316	6 804	512
435 000	Main-Kinzig-Kreis	43.39	60	25 400	24 581	819
435 000	Main-Kinzig-Kreis	43.9	403	313 184	312 054	1 130
435 000	Main-Kinzig-Kreis	43.91	126	102 573	102 429	143
435 000	Main-Kinzig-Kreis	43.91.1	82	70 844	70 793	51
435 000	Main-Kinzig-Kreis	43.91.2	44	31 728	31 637	92
435 000	Main-Kinzig-Kreis	43.99	277	210 612	209 625	987
435 000	Main-Kinzig-Kreis	43.99.1	18	10 073	10 049	24
435 000	Main-Kinzig-Kreis	43.99.2	4	2 278	2 192	86
435 000	Main-Kinzig-Kreis	43.99.9	255	198 260	197 383	877
435 000	Main-Kinzig-Kreis	G	2 955	34 841 353	32 677 359	2 163 994
435 000	Main-Kinzig-Kreis	45	574	1 502 653	1 408 683	93 970
435 000	Main-Kinzig-Kreis	45.1	235	795 330	767 589	27 741
435 000	Main-Kinzig-Kreis	45.11	222	783 865	756 254	27 611
435 000	Main-Kinzig-Kreis	45.19	13	11 466	11 335	130
435 000	Main-Kinzig-Kreis	45.2	198	99 592	97 554	2 038
435 000	Main-Kinzig-Kreis	45.20.1	28	20 587	20 575	12
435 000	Main-Kinzig-Kreis	45.20.2	23	3 888	3 885	3
435 000	Main-Kinzig-Kreis	45.20.3	141	73 199	71 196	2 003

6. Umsatzsteuerpflichtige und steuerbarer Umsatz in Hessen 2022 nach Verwaltungsbezirken und wirtschaftlicher Gliederung

AGS	Regierungsbezirk Kreisfreie Stadt Landkreis	WZ 2008	Steuer- pflichtige	Steuerbarer Umsatz		
				insgesamt	Lieferungen und Leistungen	Inner- gemein- schaftliche Erwerbe
			Anzahl	1 000 Euro		
435 000	Main-Kinzig-Kreis	45.20.4	6	1 918	1 898	20
435 000	Main-Kinzig-Kreis	45.3	116	594 848	532 866	61 982
435 000	Main-Kinzig-Kreis	45.31	23	473 845	420 932	52 913
435 000	Main-Kinzig-Kreis	45.32	93	121 002	111 934	9 069
435 000	Main-Kinzig-Kreis	45.4	25	12 884	10 675	2 209
435 000	Main-Kinzig-Kreis	46	837	31 813 611	29 823 379	1 990 232
435 000	Main-Kinzig-Kreis	46.1	283	91 237	86 507	4 730
435 000	Main-Kinzig-Kreis	46.11	7	875	869	6
435 000	Main-Kinzig-Kreis	46.12	9	3 251	3 240	11
435 000	Main-Kinzig-Kreis	46.13	32	8 152	7 916	236
435 000	Main-Kinzig-Kreis	46.13.1	5	1 550	1 471	80
435 000	Main-Kinzig-Kreis	46.13.2	27	6 602	6 445	156
435 000	Main-Kinzig-Kreis	46.14	54	20 678	19 698	981
435 000	Main-Kinzig-Kreis	46.15	25	8 741	8 710	31
435 000	Main-Kinzig-Kreis	46.16	23	5 983	5 547	435
435 000	Main-Kinzig-Kreis	46.17	14	6 412	6 196	216
435 000	Main-Kinzig-Kreis	46.18	83	28 745	26 417	2 328
435 000	Main-Kinzig-Kreis	46.18.1	3	912	823	89
435 000	Main-Kinzig-Kreis	46.18.2	9	1 900	1 433	466
435 000	Main-Kinzig-Kreis	46.18.3	—	—	—	—
435 000	Main-Kinzig-Kreis	46.18.4	9	5 934	5 793	141
435 000	Main-Kinzig-Kreis	46.18.5
435 000	Main-Kinzig-Kreis	46.18.6
435 000	Main-Kinzig-Kreis	46.18.7
435 000	Main-Kinzig-Kreis	46.18.9	55	19 232	17 609	1 623
435 000	Main-Kinzig-Kreis	46.19	36	8 400	7 915	486
435 000	Main-Kinzig-Kreis	46.2	16	.	21 158	.
435 000	Main-Kinzig-Kreis	46.21	7	14 823	13 103	1 720
435 000	Main-Kinzig-Kreis	46.22
435 000	Main-Kinzig-Kreis	46.23	4	.	2 969	.
435 000	Main-Kinzig-Kreis	46.24
435 000	Main-Kinzig-Kreis	46.3	78	412 191	330 015	82 176
435 000	Main-Kinzig-Kreis	46.31	6	23 692	20 412	3 280
435 000	Main-Kinzig-Kreis	46.32	4	16 272	15 279	993
435 000	Main-Kinzig-Kreis	46.33
435 000	Main-Kinzig-Kreis	46.34	16	44 101	43 404	697
435 000	Main-Kinzig-Kreis	46.35	3	2 333	2 308	26
435 000	Main-Kinzig-Kreis	46.36
435 000	Main-Kinzig-Kreis	46.37
435 000	Main-Kinzig-Kreis	46.38	29	131 800	80 793	51 007
435 000	Main-Kinzig-Kreis	46.38.1
435 000	Main-Kinzig-Kreis	46.38.2
435 000	Main-Kinzig-Kreis	46.38.9
435 000	Main-Kinzig-Kreis	46.39	8	82 064	64 942	17 122
435 000	Main-Kinzig-Kreis	46.39.1	—	—	—	—
435 000	Main-Kinzig-Kreis	46.39.9	8	82 064	64 942	17 122
435 000	Main-Kinzig-Kreis	46.4	145	4 232 107	4 072 366	159 741
435 000	Main-Kinzig-Kreis	46.41
435 000	Main-Kinzig-Kreis	46.42	16	3 439 540	3 414 738	24 803
435 000	Main-Kinzig-Kreis	46.42.1
435 000	Main-Kinzig-Kreis	46.42.2
435 000	Main-Kinzig-Kreis	46.43	19	40 042	34 201	5 840
435 000	Main-Kinzig-Kreis	46.43.1
435 000	Main-Kinzig-Kreis	46.43.2

6. Umsatzsteuerpflichtige und steuerbarer Umsatz in Hessen 2022 nach Verwaltungsbezirken und wirtschaftlicher Gliederung

AGS	Regierungsbezirk Kreisfreie Stadt Landkreis	WZ 2008	Steuer- pflichtige	Steuerbarer Umsatz		
				insgesamt	Lieferungen und Leistungen	Inner- gemein- schaftliche Erwerbe
			Anzahl	1 000 Euro		
435 000	Main-Kinzig-Kreis	46.43.3	13	7 529	6 213	1 316
435 000	Main-Kinzig-Kreis	46.44	9	15 040	13 183	1 856
435 000	Main-Kinzig-Kreis	46.44.1
435 000	Main-Kinzig-Kreis	46.44.2
435 000	Main-Kinzig-Kreis	46.45	10	52 299	37 313	14 986
435 000	Main-Kinzig-Kreis	46.46	21	307 886	265 221	42 665
435 000	Main-Kinzig-Kreis	46.46.1	5	5 296	4 549	747
435 000	Main-Kinzig-Kreis	46.46.2	16	302 590	260 672	41 918
435 000	Main-Kinzig-Kreis	46.47	13	46 934	36 327	10 607
435 000	Main-Kinzig-Kreis	46.48
435 000	Main-Kinzig-Kreis	46.49	41	249 705	200 888	48 816
435 000	Main-Kinzig-Kreis	46.49.1
435 000	Main-Kinzig-Kreis	46.49.2	8	41 664	30 822	10 841
435 000	Main-Kinzig-Kreis	46.49.3	9	27 455	25 379	2 076
435 000	Main-Kinzig-Kreis	46.49.4	18	167 634	132 695	34 939
435 000	Main-Kinzig-Kreis	46.49.5
435 000	Main-Kinzig-Kreis	46.5	29	166 251	150 861	15 390
435 000	Main-Kinzig-Kreis	46.51	9	47 052	45 409	1 643
435 000	Main-Kinzig-Kreis	46.52	20	119 199	105 453	13 746
435 000	Main-Kinzig-Kreis	46.6	110	719 785	596 353	123 432
435 000	Main-Kinzig-Kreis	46.61	6	5 496	5 156	340
435 000	Main-Kinzig-Kreis	46.62	9	16 688	15 774	914
435 000	Main-Kinzig-Kreis	46.63	5	17 677	16 975	702
435 000	Main-Kinzig-Kreis	46.64	—	—	—	—
435 000	Main-Kinzig-Kreis	46.65	3	2 262	2 255	7
435 000	Main-Kinzig-Kreis	46.66	11	9 864	9 841	23
435 000	Main-Kinzig-Kreis	46.69	76	667 797	546 352	121 445
435 000	Main-Kinzig-Kreis	46.7	152	26 121 307	24 521 967	1 599 341
435 000	Main-Kinzig-Kreis	46.71	11	202 201	201 645	556
435 000	Main-Kinzig-Kreis	46.71.1
435 000	Main-Kinzig-Kreis	46.71.2
435 000	Main-Kinzig-Kreis	46.72
435 000	Main-Kinzig-Kreis	46.73
435 000	Main-Kinzig-Kreis	46.73.1	13	197 561	195 713	1 848
435 000	Main-Kinzig-Kreis	46.73.2	5	18 470	17 354	1 116
435 000	Main-Kinzig-Kreis	46.73.3	9	55 454	54 949	505
435 000	Main-Kinzig-Kreis	46.73.4
435 000	Main-Kinzig-Kreis	46.73.5
435 000	Main-Kinzig-Kreis	46.73.6
435 000	Main-Kinzig-Kreis	46.73.7	5	9 232	6 764	2 468
435 000	Main-Kinzig-Kreis	46.73.8
435 000	Main-Kinzig-Kreis	46.74	34	120 974	116 799	4 176
435 000	Main-Kinzig-Kreis	46.74.1	15	92 959	90 976	1 984
435 000	Main-Kinzig-Kreis	46.74.2	12	14 904	13 345	1 559
435 000	Main-Kinzig-Kreis	46.74.3	7	13 111	12 478	633
435 000	Main-Kinzig-Kreis	46.75	11	38 496	30 446	8 050
435 000	Main-Kinzig-Kreis	46.76
435 000	Main-Kinzig-Kreis	46.77	17	15 951	15 746	205
435 000	Main-Kinzig-Kreis	46.9	24	.	44 151	.
435 000	Main-Kinzig-Kreis	47	1 544	1 525 088	1 445 297	79 791
435 000	Main-Kinzig-Kreis	47.1	132	209 328	203 285	6 043
435 000	Main-Kinzig-Kreis	47.11	68	169 401	166 986	2 415
435 000	Main-Kinzig-Kreis	47.19	64	39 927	36 299	3 628
435 000	Main-Kinzig-Kreis	47.2	193	123 348	116 982	6 366

6. Umsatzsteuerpflichtige und steuerbarer Umsatz in Hessen 2022 nach Verwaltungsbezirken und wirtschaftlicher Gliederung

AGS	Regierungsbezirk Kreisfreie Stadt Landkreis	WZ 2008	Steuer- pflichtige	Steuerbarer Umsatz		
				insgesamt	Lieferungen und Leistungen	Inner- gemein- schaftliche Erwerbe
			Anzahl	1 000 Euro		
435 000	Main-Kinzig-Kreis	47.21	28	15 058	14 880	177
435 000	Main-Kinzig-Kreis	47.22	22	19 363	14 424	4 938
435 000	Main-Kinzig-Kreis	47.23
435 000	Main-Kinzig-Kreis	47.24	31	11 406	11 398	8
435 000	Main-Kinzig-Kreis	47.25	30	17 554	17 428	125
435 000	Main-Kinzig-Kreis	47.26
435 000	Main-Kinzig-Kreis	47.29	75	57 464	56 426	1 038
435 000	Main-Kinzig-Kreis	47.3	49	127 542	127 250	292
435 000	Main-Kinzig-Kreis	47.30.1	38	41 467	41 188	279
435 000	Main-Kinzig-Kreis	47.30.2	11	86 075	86 062	13
435 000	Main-Kinzig-Kreis	47.4	85	71 060	68 987	2 073
435 000	Main-Kinzig-Kreis	47.41	43	23 498	23 120	379
435 000	Main-Kinzig-Kreis	47.42	20	7 208	7 189	19
435 000	Main-Kinzig-Kreis	47.43	22	40 353	38 678	1 675
435 000	Main-Kinzig-Kreis	47.5	274	266 478	243 877	22 601
435 000	Main-Kinzig-Kreis	47.51	40	9 334	8 679	655
435 000	Main-Kinzig-Kreis	47.52	85	106 765	102 712	4 052
435 000	Main-Kinzig-Kreis	47.52.1	46	39 656	36 652	3 004
435 000	Main-Kinzig-Kreis	47.52.3	39	67 109	66 060	1 048
435 000	Main-Kinzig-Kreis	47.53	25	18 894	15 572	3 322
435 000	Main-Kinzig-Kreis	47.54	55	20 307	19 887	420
435 000	Main-Kinzig-Kreis	47.59	69	111 179	97 027	14 152
435 000	Main-Kinzig-Kreis	47.59.1	34	81 235	74 237	6 998
435 000	Main-Kinzig-Kreis	47.59.2	9	3 556	3 316	240
435 000	Main-Kinzig-Kreis	47.59.3	6	4 443	3 797	646
435 000	Main-Kinzig-Kreis	47.59.9	20	21 945	15 678	6 268
435 000	Main-Kinzig-Kreis	47.6	130	61 597	57 416	4 181
435 000	Main-Kinzig-Kreis	47.61
435 000	Main-Kinzig-Kreis	47.62	58	18 009	17 696	313
435 000	Main-Kinzig-Kreis	47.62.1	39	11 387	11 195	192
435 000	Main-Kinzig-Kreis	47.62.2	19	6 622	6 501	121
435 000	Main-Kinzig-Kreis	47.63
435 000	Main-Kinzig-Kreis	47.64	44	35 337	31 652	3 685
435 000	Main-Kinzig-Kreis	47.64.1	27	21 400	19 307	2 093
435 000	Main-Kinzig-Kreis	47.64.2	17	13 937	12 345	1 591
435 000	Main-Kinzig-Kreis	47.65	14	4 029	3 853	176
435 000	Main-Kinzig-Kreis	47.7	437	485 998	465 355	20 642
435 000	Main-Kinzig-Kreis	47.71	57	33 957	30 140	3 817
435 000	Main-Kinzig-Kreis	47.72	17	12 380	11 041	1 339
435 000	Main-Kinzig-Kreis	47.72.1	13	6 551	5 968	583
435 000	Main-Kinzig-Kreis	47.72.2	4	5 829	5 073	756
435 000	Main-Kinzig-Kreis	47.73	68	277 026	276 815	210
435 000	Main-Kinzig-Kreis	47.74	24	30 959	29 995	963
435 000	Main-Kinzig-Kreis	47.75	25	21 219	13 775	7 444
435 000	Main-Kinzig-Kreis	47.76	70	25 169	23 082	2 087
435 000	Main-Kinzig-Kreis	47.76.1	55	19 867	18 288	1 579
435 000	Main-Kinzig-Kreis	47.76.2	15	5 302	4 794	508
435 000	Main-Kinzig-Kreis	47.77	32	8 650	8 335	315
435 000	Main-Kinzig-Kreis	47.78	116	67 786	63 635	4 151
435 000	Main-Kinzig-Kreis	47.78.1	48	17 960	17 671	289
435 000	Main-Kinzig-Kreis	47.78.2
435 000	Main-Kinzig-Kreis	47.78.3
435 000	Main-Kinzig-Kreis	47.78.9	48	41 718	38 500	3 218
435 000	Main-Kinzig-Kreis	47.79	28	8 852	8 536	317

6. Umsatzsteuerpflichtige und steuerbarer Umsatz in Hessen 2022 nach Verwaltungsbezirken und wirtschaftlicher Gliederung

AGS	Regierungsbezirk Kreisfreie Stadt Landkreis	WZ 2008	Steuer- pflichtige	Steuerbarer Umsatz		
				insgesamt	Lieferungen und Leistungen	Inner- gemein- schaftliche Erwerbe
			Anzahl	1 000 Euro		
435 000	Main-Kinzig-Kreis	47.79.1	6	676	669	7
435 000	Main-Kinzig-Kreis	47.79.2	—	—	—	—
435 000	Main-Kinzig-Kreis	47.79.9	22	8 176	7 866	310
435 000	Main-Kinzig-Kreis	47.8	23	7 024	6 422	603
435 000	Main-Kinzig-Kreis	47.81	14	5 007	4 909	98
435 000	Main-Kinzig-Kreis	47.82	6	•	1 300	•
435 000	Main-Kinzig-Kreis	47.89	3	•	213	•
435 000	Main-Kinzig-Kreis	47.9	221	172 714	155 723	16 991
435 000	Main-Kinzig-Kreis	47.91	112	113 319	97 582	15 737
435 000	Main-Kinzig-Kreis	47.99	109	59 395	58 141	1 254
435 000	Main-Kinzig-Kreis	47.99.1	8	25 576	25 188	388
435 000	Main-Kinzig-Kreis	47.99.9	101	33 819	32 953	866
435 000	Main-Kinzig-Kreis	H	575	609 072	607 022	2 050
435 000	Main-Kinzig-Kreis	49	337	301 575	300 390	1 185
435 000	Main-Kinzig-Kreis	49.1	—	—	—	—
435 000	Main-Kinzig-Kreis	49.2	—	—	—	—
435 000	Main-Kinzig-Kreis	49.3	114	44 474	44 291	183
435 000	Main-Kinzig-Kreis	49.31	16	20 901	20 721	180
435 000	Main-Kinzig-Kreis	49.32	83	12 512	12 511	1
435 000	Main-Kinzig-Kreis	49.39	15	11 061	11 059	2
435 000	Main-Kinzig-Kreis	49.39.1	9	9 826	9 824	2
435 000	Main-Kinzig-Kreis	49.39.2	•	•	•	•
435 000	Main-Kinzig-Kreis	49.39.9	•	•	•	•
435 000	Main-Kinzig-Kreis	49.4	223	257 101	256 099	1 002
435 000	Main-Kinzig-Kreis	49.41	198	246 039	245 039	1 000
435 000	Main-Kinzig-Kreis	49.42	25	11 061	11 060	2
435 000	Main-Kinzig-Kreis	49.5	—	—	—	—
435 000	Main-Kinzig-Kreis	50	—	—	—	—
435 000	Main-Kinzig-Kreis	50.1	—	—	—	—
435 000	Main-Kinzig-Kreis	50.2	—	—	—	—
435 000	Main-Kinzig-Kreis	50.3	—	—	—	—
435 000	Main-Kinzig-Kreis	50.4	—	—	—	—
435 000	Main-Kinzig-Kreis	51	•	•	•	•
435 000	Main-Kinzig-Kreis	51.1	•	•	•	•
435 000	Main-Kinzig-Kreis	51.2	—	—	—	—
435 000	Main-Kinzig-Kreis	51.21	—	—	—	—
435 000	Main-Kinzig-Kreis	51.22	—	—	—	—
435 000	Main-Kinzig-Kreis	52	123	•	270 032	•
435 000	Main-Kinzig-Kreis	52.1	6	•	1 064	•
435 000	Main-Kinzig-Kreis	52.2	117	•	268 968	•
435 000	Main-Kinzig-Kreis	52.21	11	11 839	11 780	59
435 000	Main-Kinzig-Kreis	52.21.1	•	•	•	•
435 000	Main-Kinzig-Kreis	52.21.2	—	—	—	—
435 000	Main-Kinzig-Kreis	52.21.3	—	—	—	—
435 000	Main-Kinzig-Kreis	52.21.4	—	—	—	—
435 000	Main-Kinzig-Kreis	52.21.5	—	—	—	—
435 000	Main-Kinzig-Kreis	52.21.9	•	•	•	•
435 000	Main-Kinzig-Kreis	52.22	•	•	•	•
435 000	Main-Kinzig-Kreis	52.22.1	—	—	—	—
435 000	Main-Kinzig-Kreis	52.22.2	•	•	•	•
435 000	Main-Kinzig-Kreis	52.22.3	—	—	—	—
435 000	Main-Kinzig-Kreis	52.22.9	—	—	—	—
435 000	Main-Kinzig-Kreis	52.23	•	•	•	•
435 000	Main-Kinzig-Kreis	52.23.1	—	—	—	—

6. Umsatzsteuerpflichtige und steuerbarer Umsatz in Hessen 2022 nach Verwaltungsbezirken und wirtschaftlicher Gliederung

AGS	Regierungsbezirk Kreisfreie Stadt Landkreis	WZ 2008	Steuer- pflichtige	Steuerbarer Umsatz		
				insgesamt	Lieferungen und Leistungen	Inner- gemein- schaftliche Erwerbe
			Anzahl	1 000 Euro		
435 000	Main-Kinzig-Kreis	52.23.9	•	•	•	•
435 000	Main-Kinzig-Kreis	52.24	•	•	•	•
435 000	Main-Kinzig-Kreis	52.29	103	249 482	249 241	242
435 000	Main-Kinzig-Kreis	52.29.1	92	241 986	241 746	240
435 000	Main-Kinzig-Kreis	52.29.2	—	—	—	—
435 000	Main-Kinzig-Kreis	52.29.9	11	7 497	7 495	2
435 000	Main-Kinzig-Kreis	53	•	•	•	•
435 000	Main-Kinzig-Kreis	53.1	—	—	—	—
435 000	Main-Kinzig-Kreis	53.2	•	•	•	•
435 000	Main-Kinzig-Kreis	I	1 052	363 136	361 603	1 533
435 000	Main-Kinzig-Kreis	55	177	85 142	84 834	308
435 000	Main-Kinzig-Kreis	55.1	155	80 011	79 805	206
435 000	Main-Kinzig-Kreis	55.10.1	64	52 382	52 202	180
435 000	Main-Kinzig-Kreis	55.10.2	16	6 417	6 395	22
435 000	Main-Kinzig-Kreis	55.10.3	64	18 408	18 404	4
435 000	Main-Kinzig-Kreis	55.10.4	11	2 804	2 803	1
435 000	Main-Kinzig-Kreis	55.2	16	•	1 716	•
435 000	Main-Kinzig-Kreis	55.20.1	•	•	•	•
435 000	Main-Kinzig-Kreis	55.20.2	•	•	•	•
435 000	Main-Kinzig-Kreis	55.20.3	13	873	872	1
435 000	Main-Kinzig-Kreis	55.20.4	•	•	•	•
435 000	Main-Kinzig-Kreis	55.3	3	3 158	3 057	101
435 000	Main-Kinzig-Kreis	55.9	3	•	257	•
435 000	Main-Kinzig-Kreis	55.90.1	•	•	•	•
435 000	Main-Kinzig-Kreis	55.90.9	•	•	•	•
435 000	Main-Kinzig-Kreis	56	875	277 994	276 769	1 225
435 000	Main-Kinzig-Kreis	56.1	609	193 914	192 826	1 088
435 000	Main-Kinzig-Kreis	56.10.1	314	97 893	97 375	518
435 000	Main-Kinzig-Kreis	56.10.2	15	43 761	43 706	55
435 000	Main-Kinzig-Kreis	56.10.3	196	36 716	36 366	350
435 000	Main-Kinzig-Kreis	56.10.4	51	8 768	8 717	51
435 000	Main-Kinzig-Kreis	56.10.5	33	6 777	6 662	114
435 000	Main-Kinzig-Kreis	56.2	59	45 328	45 309	19
435 000	Main-Kinzig-Kreis	56.21	37	38 498	38 479	19
435 000	Main-Kinzig-Kreis	56.29	22	6 830	6 830	0
435 000	Main-Kinzig-Kreis	56.3	207	38 751	38 633	118
435 000	Main-Kinzig-Kreis	56.30.1	139	26 598	26 503	95
435 000	Main-Kinzig-Kreis	56.30.2	•	•	•	•
435 000	Main-Kinzig-Kreis	56.30.3	28	4 083	4 083	0
435 000	Main-Kinzig-Kreis	56.30.4	•	•	•	•
435 000	Main-Kinzig-Kreis	56.30.9	33	6 940	6 917	23
435 000	Main-Kinzig-Kreis	J	615	4 456 343	4 146 458	309 885
435 000	Main-Kinzig-Kreis	58	•	•	•	•
435 000	Main-Kinzig-Kreis	58.1	18	33 522	32 317	1 205
435 000	Main-Kinzig-Kreis	58.11	8	2 892	2 891	0
435 000	Main-Kinzig-Kreis	58.12	—	—	—	—
435 000	Main-Kinzig-Kreis	58.13	•	•	•	•
435 000	Main-Kinzig-Kreis	58.14	3	1 123	1 010	113
435 000	Main-Kinzig-Kreis	58.19	•	•	•	•
435 000	Main-Kinzig-Kreis	58.2	•	•	•	•
435 000	Main-Kinzig-Kreis	58.21	—	—	—	—
435 000	Main-Kinzig-Kreis	58.29	•	•	•	•
435 000	Main-Kinzig-Kreis	59	16	•	4 262	•
435 000	Main-Kinzig-Kreis	59.1	12	3 797	3 787	9

6. Umsatzsteuerpflichtige und steuerbarer Umsatz in Hessen 2022 nach Verwaltungsbezirken und wirtschaftlicher Gliederung

AGS	Regierungsbezirk Kreisfreie Stadt Landkreis	WZ 2008	Steuer- pflichtige	Steuerbarer Umsatz		
				insgesamt	Lieferungen und Leistungen	Inner- gemein- schaftliche Erwerbe
			Anzahl	1 000 Euro		
435 000	Main-Kinzig-Kreis	59.11	•	•	•	•
435 000	Main-Kinzig-Kreis	59.12	—	—	—	—
435 000	Main-Kinzig-Kreis	59.13	—	—	—	—
435 000	Main-Kinzig-Kreis	59.14	•	•	•	•
435 000	Main-Kinzig-Kreis	59.2	4	•	475	•
435 000	Main-Kinzig-Kreis	59.20.1	•	•	•	•
435 000	Main-Kinzig-Kreis	59.20.2	•	•	•	•
435 000	Main-Kinzig-Kreis	59.20.3	•	•	•	•
435 000	Main-Kinzig-Kreis	60	•	•	•	•
435 000	Main-Kinzig-Kreis	60.1	•	•	•	•
435 000	Main-Kinzig-Kreis	60.2	—	—	—	—
435 000	Main-Kinzig-Kreis	61	•	•	•	•
435 000	Main-Kinzig-Kreis	61.1	•	•	•	•
435 000	Main-Kinzig-Kreis	61.2	•	•	•	•
435 000	Main-Kinzig-Kreis	61.3	—	—	—	—
435 000	Main-Kinzig-Kreis	61.9	13	7 794	7 497	297
435 000	Main-Kinzig-Kreis	61.90.1	5	•	380	•
435 000	Main-Kinzig-Kreis	61.90.9	8	•	7 117	•
435 000	Main-Kinzig-Kreis	62	•	•	•	•
435 000	Main-Kinzig-Kreis	62.01	201	83 214	81 778	1 435
435 000	Main-Kinzig-Kreis	62.01.1	63	15 525	14 983	542
435 000	Main-Kinzig-Kreis	62.01.9	138	67 689	66 795	894
435 000	Main-Kinzig-Kreis	62.02	213	98 191	89 543	8 648
435 000	Main-Kinzig-Kreis	62.03	21	•	2 978	•
435 000	Main-Kinzig-Kreis	62.09	•	•	•	•
435 000	Main-Kinzig-Kreis	63	•	•	•	•
435 000	Main-Kinzig-Kreis	63.1	13	•	5 681	•
435 000	Main-Kinzig-Kreis	63.11	9	•	5 103	•
435 000	Main-Kinzig-Kreis	63.12	4	•	578	•
435 000	Main-Kinzig-Kreis	63.9	•	•	•	•
435 000	Main-Kinzig-Kreis	63.91	•	•	•	•
435 000	Main-Kinzig-Kreis	63.99	36	20 924	20 815	109
435 000	Main-Kinzig-Kreis	K	107	168 596	168 479	117
435 000	Main-Kinzig-Kreis	64	13	136 240	136 135	105
435 000	Main-Kinzig-Kreis	64.1	•	•	•	•
435 000	Main-Kinzig-Kreis	64.11	—	—	—	—
435 000	Main-Kinzig-Kreis	64.19	•	•	•	•
435 000	Main-Kinzig-Kreis	64.19.1	—	—	—	—
435 000	Main-Kinzig-Kreis	64.19.2	•	•	•	•
435 000	Main-Kinzig-Kreis	64.19.3	•	•	•	•
435 000	Main-Kinzig-Kreis	64.19.4	—	—	—	—
435 000	Main-Kinzig-Kreis	64.19.5	—	—	—	—
435 000	Main-Kinzig-Kreis	64.19.6	—	—	—	—
435 000	Main-Kinzig-Kreis	64.2	—	—	—	—
435 000	Main-Kinzig-Kreis	64.3	—	—	—	—
435 000	Main-Kinzig-Kreis	64.9	•	•	•	•
435 000	Main-Kinzig-Kreis	64.91	•	•	•	•
435 000	Main-Kinzig-Kreis	64.92	•	•	•	•
435 000	Main-Kinzig-Kreis	64.92.1	—	—	—	—
435 000	Main-Kinzig-Kreis	64.92.2	•	•	•	•
435 000	Main-Kinzig-Kreis	64.99	6	•	6 175	•
435 000	Main-Kinzig-Kreis	64.99.1	6	•	6 175	•
435 000	Main-Kinzig-Kreis	64.99.9	—	—	—	—
435 000	Main-Kinzig-Kreis	65	—	—	—	—

6. Umsatzsteuerpflichtige und steuerbarer Umsatz in Hessen 2022 nach Verwaltungsbezirken und wirtschaftlicher Gliederung

AGS	Regierungsbezirk Kreisfreie Stadt Landkreis	WZ 2008	Steuer- pflichtige	Steuerbarer Umsatz		
				insgesamt	Lieferungen und Leistungen	Inner- gemein- schaftliche Erwerbe
			Anzahl	1 000 Euro		
435 000	Main-Kinzig-Kreis	65.1	—	—	—	—
435 000	Main-Kinzig-Kreis	65.11	—	—	—	—
435 000	Main-Kinzig-Kreis	65.12	—	—	—	—
435 000	Main-Kinzig-Kreis	65.12.1	—	—	—	—
435 000	Main-Kinzig-Kreis	65.12.2	—	—	—	—
435 000	Main-Kinzig-Kreis	65.2	—	—	—	—
435 000	Main-Kinzig-Kreis	65.3	—	—	—	—
435 000	Main-Kinzig-Kreis	66	94	32 356	32 344	12
435 000	Main-Kinzig-Kreis	66.1	47	•	18 204	•
435 000	Main-Kinzig-Kreis	66.11	—	—	—	—
435 000	Main-Kinzig-Kreis	66.12	•	•	•	•
435 000	Main-Kinzig-Kreis	66.19	•	•	•	•
435 000	Main-Kinzig-Kreis	66.2	44	•	13 863	•
435 000	Main-Kinzig-Kreis	66.21	•	•	•	•
435 000	Main-Kinzig-Kreis	66.22	38	13 085	13 082	3
435 000	Main-Kinzig-Kreis	66.29	•	•	•	•
435 000	Main-Kinzig-Kreis	66.3	3	•	276	•
435 000	Main-Kinzig-Kreis	L	1 514	440 460	438 329	2 131
435 000	Main-Kinzig-Kreis	68	1 514	440 460	438 329	2 131
435 000	Main-Kinzig-Kreis	68.1	80	37 944	37 931	13
435 000	Main-Kinzig-Kreis	68.2	1 145	264 923	263 223	1 700
435 000	Main-Kinzig-Kreis	68.3	289	137 593	137 175	418
435 000	Main-Kinzig-Kreis	68.31	139	35 124	35 107	17
435 000	Main-Kinzig-Kreis	68.32	150	102 469	102 067	401
435 000	Main-Kinzig-Kreis	M	2 036	756 147	752 786	3 361
435 000	Main-Kinzig-Kreis	69	548	190 447	190 163	284
435 000	Main-Kinzig-Kreis	69.1	228	75 323	75 322	1
435 000	Main-Kinzig-Kreis	69.10.1	60	36 300	36 300	0
435 000	Main-Kinzig-Kreis	69.10.2	148	33 217	33 217	0
435 000	Main-Kinzig-Kreis	69.10.3	•	•	•	•
435 000	Main-Kinzig-Kreis	69.10.4	5	•	3 581	•
435 000	Main-Kinzig-Kreis	69.10.9	•	•	•	•
435 000	Main-Kinzig-Kreis	69.2	320	115 125	114 841	283
435 000	Main-Kinzig-Kreis	69.20.1	9	2 668	2 666	1
435 000	Main-Kinzig-Kreis	69.20.2	7	1 662	1 662	0
435 000	Main-Kinzig-Kreis	69.20.3	244	103 460	103 379	81
435 000	Main-Kinzig-Kreis	69.20.4	60	7 335	7 134	201
435 000	Main-Kinzig-Kreis	70	509	203 318	202 968	349
435 000	Main-Kinzig-Kreis	70.1	82	60 059	60 054	6
435 000	Main-Kinzig-Kreis	70.10.1	7	11 970	11 969	0
435 000	Main-Kinzig-Kreis	70.10.9	75	48 090	48 085	5
435 000	Main-Kinzig-Kreis	70.2	427	143 259	142 915	344
435 000	Main-Kinzig-Kreis	70.21	5	310	307	3
435 000	Main-Kinzig-Kreis	70.22	422	142 949	142 608	340
435 000	Main-Kinzig-Kreis	71	534	247 790	245 909	1 881
435 000	Main-Kinzig-Kreis	71.1	509	230 989	229 218	1 771
435 000	Main-Kinzig-Kreis	71.11	122	40 124	40 041	83
435 000	Main-Kinzig-Kreis	71.11.1	75	19 467	19 465	2
435 000	Main-Kinzig-Kreis	71.11.2	12	2 763	2 762	1
435 000	Main-Kinzig-Kreis	71.11.3	21	12 182	12 110	71
435 000	Main-Kinzig-Kreis	71.11.4	14	5 712	5 704	8
435 000	Main-Kinzig-Kreis	71.12	387	190 865	189 176	1 688
435 000	Main-Kinzig-Kreis	71.12.1	141	88 625	88 505	120
435 000	Main-Kinzig-Kreis	71.12.2	135	66 532	65 143	1 390

6. Umsatzsteuerpflichtige und steuerbarer Umsatz in Hessen 2022 nach Verwaltungsbezirken und wirtschaftlicher Gliederung

AGS	Regierungsbezirk Kreisfreie Stadt Landkreis	WZ 2008	Steuer- pflichtige	Steuerbarer Umsatz		
				insgesamt	Lieferungen und Leistungen	Inner- gemein- schaftliche Erwerbe
			Anzahl	1 000 Euro		
435 000	Main-Kinzig-Kreis	71.12.3	4	4 791	4 786	5
435 000	Main-Kinzig-Kreis	71.12.9	107	30 916	30 743	174
435 000	Main-Kinzig-Kreis	71.2	25	16 801	16 691	109
435 000	Main-Kinzig-Kreis	72	25	4 783	4 778	5
435 000	Main-Kinzig-Kreis	72.1	19	.	3 888	.
435 000	Main-Kinzig-Kreis	72.11	—	—	—	—
435 000	Main-Kinzig-Kreis	72.19	19	.	3 888	.
435 000	Main-Kinzig-Kreis	72.2	6	.	890	.
435 000	Main-Kinzig-Kreis	73	132	46 916	46 623	294
435 000	Main-Kinzig-Kreis	73.1	126	.	45 560	.
435 000	Main-Kinzig-Kreis	73.11	118	44 217	43 951	266
435 000	Main-Kinzig-Kreis	73.12	8	.	1 609	.
435 000	Main-Kinzig-Kreis	73.2	6	.	1 063	.
435 000	Main-Kinzig-Kreis	74	237	39 004	38 681	323
435 000	Main-Kinzig-Kreis	74.1	73	17 381	17 202	179
435 000	Main-Kinzig-Kreis	74.10.1	12	935	934	2
435 000	Main-Kinzig-Kreis	74.10.2	36	7 174	7 127	46
435 000	Main-Kinzig-Kreis	74.10.3	25	9 272	9 141	131
435 000	Main-Kinzig-Kreis	74.2	44	4 253	4 211	43
435 000	Main-Kinzig-Kreis	74.20.1
435 000	Main-Kinzig-Kreis	74.20.2
435 000	Main-Kinzig-Kreis	74.3	27	2 011	2 001	10
435 000	Main-Kinzig-Kreis	74.30.1	9	.	534	.
435 000	Main-Kinzig-Kreis	74.30.2	18	.	1 467	.
435 000	Main-Kinzig-Kreis	74.9	93	15 359	15 267	92
435 000	Main-Kinzig-Kreis	75	51	23 889	23 664	225
435 000	Main-Kinzig-Kreis	75.00.1
435 000	Main-Kinzig-Kreis	75.00.9
435 000	Main-Kinzig-Kreis	N	1 226	1 034 527	1 027 407	7 120
435 000	Main-Kinzig-Kreis	77	127	106 125	100 990	5 134
435 000	Main-Kinzig-Kreis	77.1	33	38 158	36 404	1 754
435 000	Main-Kinzig-Kreis	77.11	23	10 682	9 281	1 401
435 000	Main-Kinzig-Kreis	77.12	10	27 476	27 123	353
435 000	Main-Kinzig-Kreis	77.2
435 000	Main-Kinzig-Kreis	77.21
435 000	Main-Kinzig-Kreis	77.22	—	—	—	—
435 000	Main-Kinzig-Kreis	77.29	22	18 598	17 424	1 174
435 000	Main-Kinzig-Kreis	77.3	64	41 334	40 908	426
435 000	Main-Kinzig-Kreis	77.31
435 000	Main-Kinzig-Kreis	77.32	23	16 158	16 111	47
435 000	Main-Kinzig-Kreis	77.33
435 000	Main-Kinzig-Kreis	77.34	4	478	478	0
435 000	Main-Kinzig-Kreis	77.35
435 000	Main-Kinzig-Kreis	77.39	28	8 896	8 775	120
435 000	Main-Kinzig-Kreis	77.4
435 000	Main-Kinzig-Kreis	78	63	134 157	134 095	62
435 000	Main-Kinzig-Kreis	78.1
435 000	Main-Kinzig-Kreis	78.2	21	87 994	87 937	57
435 000	Main-Kinzig-Kreis	78.3
435 000	Main-Kinzig-Kreis	79	43	14 704	14 690	14
435 000	Main-Kinzig-Kreis	79.1	39	14 187	14 177	10
435 000	Main-Kinzig-Kreis	79.11	32	.	7 107	.
435 000	Main-Kinzig-Kreis	79.12	7	.	7 070	.
435 000	Main-Kinzig-Kreis	79.9	4	517	513	4

6. Umsatzsteuerpflichtige und steuerbarer Umsatz in Hessen 2022 nach Verwaltungsbezirken und wirtschaftlicher Gliederung

AGS	Regierungsbezirk Kreisfreie Stadt Landkreis	WZ 2008	Steuer- pflichtige	Steuerbarer Umsatz		
				insgesamt	Lieferungen und Leistungen	Inner- gemein- schaftliche Erwerbe
			Anzahl	1 000 Euro		
435 000	Main-Kinzig-Kreis	80	34	413 253	413 063	190
435 000	Main-Kinzig-Kreis	80.1	24	400 931	400 810	121
435 000	Main-Kinzig-Kreis	80.2
435 000	Main-Kinzig-Kreis	80.3
435 000	Main-Kinzig-Kreis	81	726	309 699	308 917	782
435 000	Main-Kinzig-Kreis	81.1	270	58 172	57 768	404
435 000	Main-Kinzig-Kreis	81.2	237	117 404	117 318	86
435 000	Main-Kinzig-Kreis	81.21	135	87 956	87 914	42
435 000	Main-Kinzig-Kreis	81.22	57	19 734	19 696	37
435 000	Main-Kinzig-Kreis	81.22.1	38	9 067	9 066	2
435 000	Main-Kinzig-Kreis	81.22.9	19	10 666	10 631	36
435 000	Main-Kinzig-Kreis	81.29	45	9 715	9 708	7
435 000	Main-Kinzig-Kreis	81.29.1	8	1 482	1 478	4
435 000	Main-Kinzig-Kreis	81.29.2	6	2 765	2 763	2
435 000	Main-Kinzig-Kreis	81.29.9	31	5 467	5 467	1
435 000	Main-Kinzig-Kreis	81.3	219	134 123	133 831	292
435 000	Main-Kinzig-Kreis	81.30.1	190	126 726	126 435	291
435 000	Main-Kinzig-Kreis	81.30.9	29	7 397	7 396	1
435 000	Main-Kinzig-Kreis	82	233	56 589	55 652	937
435 000	Main-Kinzig-Kreis	82.1	79	7 837	7 836	1
435 000	Main-Kinzig-Kreis	82.11	54	.	5 573	.
435 000	Main-Kinzig-Kreis	82.19	25	.	2 263	.
435 000	Main-Kinzig-Kreis	82.2
435 000	Main-Kinzig-Kreis	82.3
435 000	Main-Kinzig-Kreis	82.9
435 000	Main-Kinzig-Kreis	82.91	5	1 747	1 746	1
435 000	Main-Kinzig-Kreis	82.91.1
435 000	Main-Kinzig-Kreis	82.91.2
435 000	Main-Kinzig-Kreis	82.92	5	3 070	3 061	9
435 000	Main-Kinzig-Kreis	82.99
435 000	Main-Kinzig-Kreis	82.99.1
435 000	Main-Kinzig-Kreis	82.99.9	98	27 695	27 105	590
435 000	Main-Kinzig-Kreis	O	—	—	—	—
435 000	Main-Kinzig-Kreis	P	206	51 705	51 577	128
435 000	Main-Kinzig-Kreis	85	206	51 705	51 577	128
435 000	Main-Kinzig-Kreis	85.1	—	—	—	—
435 000	Main-Kinzig-Kreis	85.2	—	—	—	—
435 000	Main-Kinzig-Kreis	85.3	8	2 065	2 065	0
435 000	Main-Kinzig-Kreis	85.31
435 000	Main-Kinzig-Kreis	85.32
435 000	Main-Kinzig-Kreis	85.4	12	5 000	4 992	8
435 000	Main-Kinzig-Kreis	85.41
435 000	Main-Kinzig-Kreis	85.42
435 000	Main-Kinzig-Kreis	85.42.1	—	—	—	—
435 000	Main-Kinzig-Kreis	85.42.2	—	—	—	—
435 000	Main-Kinzig-Kreis	85.42.3	—	—	—	—
435 000	Main-Kinzig-Kreis	85.42.4
435 000	Main-Kinzig-Kreis	85.5	186	44 640	44 520	120
435 000	Main-Kinzig-Kreis	85.51	65	7 567	7 477	91
435 000	Main-Kinzig-Kreis	85.52	10	1 306	1 305	1
435 000	Main-Kinzig-Kreis	85.53	46	16 173	16 171	2
435 000	Main-Kinzig-Kreis	85.59	65	19 594	19 568	26
435 000	Main-Kinzig-Kreis	85.59.1
435 000	Main-Kinzig-Kreis	85.59.2	36	11 874	11 871	3

6. Umsatzsteuerpflichtige und steuerbarer Umsatz in Hessen 2022 nach Verwaltungsbezirken und wirtschaftlicher Gliederung

AGS	Regierungsbezirk Kreisfreie Stadt Landkreis	WZ 2008	Steuer- pflichtige	Steuerbarer Umsatz		
				insgesamt	Lieferungen und Leistungen	Inner- gemein- schaftliche Erwerbe
			Anzahl	1 000 Euro		
435 000	Main-Kinzig-Kreis	85.59.9	•	•	•	•
435 000	Main-Kinzig-Kreis	85.6	—	—	—	—
435 000	Main-Kinzig-Kreis	Q	255	467 776	466 947	828
435 000	Main-Kinzig-Kreis	86	222	334 507	334 016	491
435 000	Main-Kinzig-Kreis	86.1	11	229 425	229 066	359
435 000	Main-Kinzig-Kreis	86.10.1	•	•	•	•
435 000	Main-Kinzig-Kreis	86.10.2	—	—	—	—
435 000	Main-Kinzig-Kreis	86.10.3	•	•	•	•
435 000	Main-Kinzig-Kreis	86.2	90	69 922	69 875	48
435 000	Main-Kinzig-Kreis	86.21	12	•	1 535	•
435 000	Main-Kinzig-Kreis	86.22	13	•	11 573	•
435 000	Main-Kinzig-Kreis	86.23	65	56 813	56 766	47
435 000	Main-Kinzig-Kreis	86.9	121	35 160	35 076	85
435 000	Main-Kinzig-Kreis	86.90.1	13	1 173	1 173	0
435 000	Main-Kinzig-Kreis	86.90.2	41	•	12 187	•
435 000	Main-Kinzig-Kreis	86.90.3	5	•	255	•
435 000	Main-Kinzig-Kreis	86.90.9	62	21 544	21 460	83
435 000	Main-Kinzig-Kreis	87	5	•	3 217	•
435 000	Main-Kinzig-Kreis	87.1	•	•	•	•
435 000	Main-Kinzig-Kreis	87.2	•	•	•	•
435 000	Main-Kinzig-Kreis	87.3	—	—	—	—
435 000	Main-Kinzig-Kreis	87.9	•	•	•	•
435 000	Main-Kinzig-Kreis	88	28	•	129 714	•
435 000	Main-Kinzig-Kreis	88.1	•	•	•	•
435 000	Main-Kinzig-Kreis	88.10.1	•	•	•	•
435 000	Main-Kinzig-Kreis	88.10.2	•	•	•	•
435 000	Main-Kinzig-Kreis	88.9	•	•	•	•
435 000	Main-Kinzig-Kreis	88.91	•	•	•	•
435 000	Main-Kinzig-Kreis	88.99	•	•	•	•
435 000	Main-Kinzig-Kreis	R	329	88 241	87 574	667
435 000	Main-Kinzig-Kreis	90	117	17 653	17 519	134
435 000	Main-Kinzig-Kreis	90.01	31	6 865	6 799	66
435 000	Main-Kinzig-Kreis	90.01.1	—	—	—	—
435 000	Main-Kinzig-Kreis	90.01.2	•	•	•	•
435 000	Main-Kinzig-Kreis	90.01.3	•	•	•	•
435 000	Main-Kinzig-Kreis	90.01.4	26	5 908	5 842	66
435 000	Main-Kinzig-Kreis	90.02	15	•	2 607	•
435 000	Main-Kinzig-Kreis	90.03	67	6 130	6 085	45
435 000	Main-Kinzig-Kreis	90.03.1	•	•	•	•
435 000	Main-Kinzig-Kreis	90.03.2	19	1 520	1 519	2
435 000	Main-Kinzig-Kreis	90.03.3	18	1 772	1 768	4
435 000	Main-Kinzig-Kreis	90.03.4	•	•	•	•
435 000	Main-Kinzig-Kreis	90.03.5	23	1 966	1 966	0
435 000	Main-Kinzig-Kreis	90.04	4	•	2 028	•
435 000	Main-Kinzig-Kreis	90.04.1	•	•	•	•
435 000	Main-Kinzig-Kreis	90.04.2	—	—	—	—
435 000	Main-Kinzig-Kreis	90.04.3	•	•	•	•
435 000	Main-Kinzig-Kreis	91	•	•	•	•
435 000	Main-Kinzig-Kreis	91.01	—	—	—	—
435 000	Main-Kinzig-Kreis	91.02	•	•	•	•
435 000	Main-Kinzig-Kreis	91.03	—	—	—	—
435 000	Main-Kinzig-Kreis	91.04	—	—	—	—
435 000	Main-Kinzig-Kreis	92	•	•	•	•
435 000	Main-Kinzig-Kreis	92.00.1	•	•	•	•

6. Umsatzsteuerpflichtige und steuerbarer Umsatz in Hessen 2022 nach Verwaltungsbezirken und wirtschaftlicher Gliederung

AGS	Regierungsbezirk Kreisfreie Stadt Landkreis	WZ 2008	Steuer- pflichtige	Steuerbarer Umsatz		
				insgesamt	Lieferungen und Leistungen	Inner- gemein- schaftliche Erwerbe
			Anzahl	1 000 Euro		
435 000	Main-Kinzig-Kreis	92.00.2	—	—	—	—
435 000	Main-Kinzig-Kreis	92.00.3	5	•	1 063	•
435 000	Main-Kinzig-Kreis	93	•	•	•	•
435 000	Main-Kinzig-Kreis	93.1	•	•	•	•
435 000	Main-Kinzig-Kreis	93.11	17	•	3 333	•
435 000	Main-Kinzig-Kreis	93.12	42	3 750	3 747	3
435 000	Main-Kinzig-Kreis	93.13	30	11 964	11 937	28
435 000	Main-Kinzig-Kreis	93.19	•	•	•	•
435 000	Main-Kinzig-Kreis	93.2	60	•	15 737	•
435 000	Main-Kinzig-Kreis	93.21	19	6 512	6 211	301
435 000	Main-Kinzig-Kreis	93.29	41	•	9 526	•
435 000	Main-Kinzig-Kreis	S	748	99 856	98 983	873
435 000	Main-Kinzig-Kreis	94	25	4 574	4 573	0
435 000	Main-Kinzig-Kreis	94.1	5	•	1 477	•
435 000	Main-Kinzig-Kreis	94.11	5	•	1 477	•
435 000	Main-Kinzig-Kreis	94.12	—	—	—	—
435 000	Main-Kinzig-Kreis	94.2	—	—	—	—
435 000	Main-Kinzig-Kreis	94.9	20	•	3 096	•
435 000	Main-Kinzig-Kreis	94.91	—	—	—	—
435 000	Main-Kinzig-Kreis	94.92	—	—	—	—
435 000	Main-Kinzig-Kreis	94.99	20	•	3 096	•
435 000	Main-Kinzig-Kreis	94.99.1	•	•	•	•
435 000	Main-Kinzig-Kreis	94.99.2	5	•	667	•
435 000	Main-Kinzig-Kreis	94.99.3	•	•	•	•
435 000	Main-Kinzig-Kreis	94.99.4	—	—	—	—
435 000	Main-Kinzig-Kreis	94.99.9	5	•	259	•
435 000	Main-Kinzig-Kreis	95	60	22 727	22 344	383
435 000	Main-Kinzig-Kreis	95.1	8	1 911	1 910	1
435 000	Main-Kinzig-Kreis	95.11	•	•	•	•
435 000	Main-Kinzig-Kreis	95.12	•	•	•	•
435 000	Main-Kinzig-Kreis	95.2	52	20 816	20 434	382
435 000	Main-Kinzig-Kreis	95.21	•	•	•	•
435 000	Main-Kinzig-Kreis	95.22	5	2 138	2 136	2
435 000	Main-Kinzig-Kreis	95.23	•	•	•	•
435 000	Main-Kinzig-Kreis	95.24	8	5 480	5 448	32
435 000	Main-Kinzig-Kreis	95.25	4	708	708	1
435 000	Main-Kinzig-Kreis	95.29	31	11 499	11 153	346
435 000	Main-Kinzig-Kreis	96	663	72 556	72 066	490
435 000	Main-Kinzig-Kreis	96.01	16	5 551	5 551	0
435 000	Main-Kinzig-Kreis	96.02	375	41 857	41 562	295
435 000	Main-Kinzig-Kreis	96.02.1	288	32 613	32 384	229
435 000	Main-Kinzig-Kreis	96.02.2	87	9 243	9 178	66
435 000	Main-Kinzig-Kreis	96.03	30	8 548	8 499	49
435 000	Main-Kinzig-Kreis	96.03.1	•	•	•	•
435 000	Main-Kinzig-Kreis	96.03.2	•	•	•	•
435 000	Main-Kinzig-Kreis	96.04	11	1 196	1 190	6
435 000	Main-Kinzig-Kreis	96.09	231	15 404	15 263	140
436 000	Main-Taunus-Kreis	A - S	9 836	44 289 291	40 284 278	4 005 013
436 000	Main-Taunus-Kreis	A	98	40 243	40 120	123
436 000	Main-Taunus-Kreis	01	•	•	•	•
436 000	Main-Taunus-Kreis	01.1	18	4 594	4 562	32
436 000	Main-Taunus-Kreis	01.11	14	3 782	3 774	8
436 000	Main-Taunus-Kreis	01.12	—	—	—	—
436 000	Main-Taunus-Kreis	01.13	—	—	—	—

6. Umsatzsteuerpflichtige und steuerbarer Umsatz in Hessen 2022 nach Verwaltungsbezirken und wirtschaftlicher Gliederung

AGS	Regierungsbezirk Kreisfreie Stadt Landkreis	WZ 2008	Steuer- pflichtige	Steuerbarer Umsatz		
				insgesamt	Lieferungen und Leistungen	Inner- gemein- schaftliche Erwerbe
			Anzahl	1 000 Euro		
436 000	Main-Taunus-Kreis	01.13.1	—	—	—	—
436 000	Main-Taunus-Kreis	01.13.2	—	—	—	—
436 000	Main-Taunus-Kreis	01.14	—	—	—	—
436 000	Main-Taunus-Kreis	01.15	—	—	—	—
436 000	Main-Taunus-Kreis	01.16	—	—	—	—
436 000	Main-Taunus-Kreis	01.19	4	813	788	24
436 000	Main-Taunus-Kreis	01.19.1	4	813	788	24
436 000	Main-Taunus-Kreis	01.19.2	—	—	—	—
436 000	Main-Taunus-Kreis	01.19.9	—	—	—	—
436 000	Main-Taunus-Kreis	01.2	23	7 501	7 452	49
436 000	Main-Taunus-Kreis	01.21	•	•	•	•
436 000	Main-Taunus-Kreis	01.22	—	—	—	—
436 000	Main-Taunus-Kreis	01.23	—	—	—	—
436 000	Main-Taunus-Kreis	01.24	—	—	—	—
436 000	Main-Taunus-Kreis	01.25	•	•	•	•
436 000	Main-Taunus-Kreis	01.25.1	—	—	—	—
436 000	Main-Taunus-Kreis	01.25.9	•	•	•	•
436 000	Main-Taunus-Kreis	01.26	—	—	—	—
436 000	Main-Taunus-Kreis	01.27	—	—	—	—
436 000	Main-Taunus-Kreis	01.28	—	—	—	—
436 000	Main-Taunus-Kreis	01.29	—	—	—	—
436 000	Main-Taunus-Kreis	01.3	•	•	•	•
436 000	Main-Taunus-Kreis	01.30.1	•	•	•	•
436 000	Main-Taunus-Kreis	01.30.2	•	•	•	•
436 000	Main-Taunus-Kreis	01.4	12	4 037	4 036	2
436 000	Main-Taunus-Kreis	01.41	—	—	—	—
436 000	Main-Taunus-Kreis	01.42	•	•	•	•
436 000	Main-Taunus-Kreis	01.43	7	•	2 988	•
436 000	Main-Taunus-Kreis	01.44	—	—	—	—
436 000	Main-Taunus-Kreis	01.45	—	—	—	—
436 000	Main-Taunus-Kreis	01.46	—	—	—	—
436 000	Main-Taunus-Kreis	01.47	—	—	—	—
436 000	Main-Taunus-Kreis	01.49	•	•	•	•
436 000	Main-Taunus-Kreis	01.5	28	18 036	18 010	25
436 000	Main-Taunus-Kreis	01.6	13	2 495	2 494	2
436 000	Main-Taunus-Kreis	01.61	•	•	•	•
436 000	Main-Taunus-Kreis	01.62	8	•	1 363	•
436 000	Main-Taunus-Kreis	01.63	—	—	—	—
436 000	Main-Taunus-Kreis	01.64	•	•	•	•
436 000	Main-Taunus-Kreis	01.7	—	—	—	—
436 000	Main-Taunus-Kreis	02	•	•	•	•
436 000	Main-Taunus-Kreis	02.1	—	—	—	—
436 000	Main-Taunus-Kreis	02.2	—	—	—	—
436 000	Main-Taunus-Kreis	02.3	—	—	—	—
436 000	Main-Taunus-Kreis	02.4	•	•	•	•
436 000	Main-Taunus-Kreis	03	—	—	—	—
436 000	Main-Taunus-Kreis	03.1	—	—	—	—
436 000	Main-Taunus-Kreis	03.11	—	—	—	—
436 000	Main-Taunus-Kreis	03.12	—	—	—	—
436 000	Main-Taunus-Kreis	03.2	—	—	—	—
436 000	Main-Taunus-Kreis	03.21	—	—	—	—
436 000	Main-Taunus-Kreis	03.22	—	—	—	—
436 000	Main-Taunus-Kreis	B	—	—	—	—
436 000	Main-Taunus-Kreis	05	—	—	—	—

6. Umsatzsteuerpflichtige und steuerbarer Umsatz in Hessen 2022 nach Verwaltungsbezirken und wirtschaftlicher Gliederung

AGS	Regierungsbezirk Kreisfreie Stadt Landkreis	WZ 2008	Steuer- pflichtige	Steuerbarer Umsatz		
				insgesamt	Lieferungen und Leistungen	Inner- gemein- schaftliche Erwerbe
			Anzahl	1 000 Euro		
436 000	Main-Taunus-Kreis	05.1	—	—	—	—
436 000	Main-Taunus-Kreis	05.2	—	—	—	—
436 000	Main-Taunus-Kreis	06	—	—	—	—
436 000	Main-Taunus-Kreis	06.1	—	—	—	—
436 000	Main-Taunus-Kreis	06.2	—	—	—	—
436 000	Main-Taunus-Kreis	07	—	—	—	—
436 000	Main-Taunus-Kreis	07.1	—	—	—	—
436 000	Main-Taunus-Kreis	07.2	—	—	—	—
436 000	Main-Taunus-Kreis	07.21	—	—	—	—
436 000	Main-Taunus-Kreis	07.29	—	—	—	—
436 000	Main-Taunus-Kreis	08	—	—	—	—
436 000	Main-Taunus-Kreis	08.1	—	—	—	—
436 000	Main-Taunus-Kreis	08.11	—	—	—	—
436 000	Main-Taunus-Kreis	08.12	—	—	—	—
436 000	Main-Taunus-Kreis	08.9	—	—	—	—
436 000	Main-Taunus-Kreis	08.91	—	—	—	—
436 000	Main-Taunus-Kreis	08.92	—	—	—	—
436 000	Main-Taunus-Kreis	08.93	—	—	—	—
436 000	Main-Taunus-Kreis	08.99	—	—	—	—
436 000	Main-Taunus-Kreis	09	—	—	—	—
436 000	Main-Taunus-Kreis	09.1	—	—	—	—
436 000	Main-Taunus-Kreis	09.9	—	—	—	—
436 000	Main-Taunus-Kreis	C	466	10 453 197	9 479 928	973 269
436 000	Main-Taunus-Kreis	10	39	88 498	81 799	6 699
436 000	Main-Taunus-Kreis	10.1	•	•	•	•
436 000	Main-Taunus-Kreis	10.11	—	—	—	—
436 000	Main-Taunus-Kreis	10.12	•	•	•	•
436 000	Main-Taunus-Kreis	10.13	•	•	•	•
436 000	Main-Taunus-Kreis	10.2	—	—	—	—
436 000	Main-Taunus-Kreis	10.3	•	•	•	•
436 000	Main-Taunus-Kreis	10.31	—	—	—	—
436 000	Main-Taunus-Kreis	10.32	•	•	•	•
436 000	Main-Taunus-Kreis	10.39	—	—	—	—
436 000	Main-Taunus-Kreis	10.4	—	—	—	—
436 000	Main-Taunus-Kreis	10.41	—	—	—	—
436 000	Main-Taunus-Kreis	10.42	—	—	—	—
436 000	Main-Taunus-Kreis	10.5	•	•	•	•
436 000	Main-Taunus-Kreis	10.51	—	—	—	—
436 000	Main-Taunus-Kreis	10.52	•	•	•	•
436 000	Main-Taunus-Kreis	10.6	—	—	—	—
436 000	Main-Taunus-Kreis	10.61	—	—	—	—
436 000	Main-Taunus-Kreis	10.62	—	—	—	—
436 000	Main-Taunus-Kreis	10.7	22	19 134	19 132	2
436 000	Main-Taunus-Kreis	10.71	22	19 134	19 132	2
436 000	Main-Taunus-Kreis	10.72	—	—	—	—
436 000	Main-Taunus-Kreis	10.73	—	—	—	—
436 000	Main-Taunus-Kreis	10.8	•	•	•	•
436 000	Main-Taunus-Kreis	10.81	—	—	—	—
436 000	Main-Taunus-Kreis	10.82	•	•	•	•
436 000	Main-Taunus-Kreis	10.83	—	—	—	—
436 000	Main-Taunus-Kreis	10.84	—	—	—	—
436 000	Main-Taunus-Kreis	10.85	•	•	•	•
436 000	Main-Taunus-Kreis	10.86	•	•	•	•
436 000	Main-Taunus-Kreis	10.89	•	•	•	•

6. Umsatzsteuerpflichtige und steuerbarer Umsatz in Hessen 2022 nach Verwaltungsbezirken und wirtschaftlicher Gliederung

AGS	Regierungsbezirk Kreisfreie Stadt Landkreis	WZ 2008	Steuer- pflichtige	Steuerbarer Umsatz		
				insgesamt	Lieferungen und Leistungen	Inner- gemein- schaftliche Erwerbe
			Anzahl	1 000 Euro		
436 000	Main-Taunus-Kreis	10.9	—	—	—	—
436 000	Main-Taunus-Kreis	10.91	—	—	—	—
436 000	Main-Taunus-Kreis	10.92	—	—	—	—
436 000	Main-Taunus-Kreis	11	7	2 132	2 109	23
436 000	Main-Taunus-Kreis	11.01	—	—	—	—
436 000	Main-Taunus-Kreis	11.02	3	•	903	•
436 000	Main-Taunus-Kreis	11.03	•	•	•	•
436 000	Main-Taunus-Kreis	11.04	—	—	—	—
436 000	Main-Taunus-Kreis	11.05	•	•	•	•
436 000	Main-Taunus-Kreis	11.06	—	—	—	—
436 000	Main-Taunus-Kreis	11.07	•	•	•	•
436 000	Main-Taunus-Kreis	12	•	•	•	•
436 000	Main-Taunus-Kreis	13	10	1 442	1 409	32
436 000	Main-Taunus-Kreis	13.1	—	—	—	—
436 000	Main-Taunus-Kreis	13.2	•	•	•	•
436 000	Main-Taunus-Kreis	13.3	•	•	•	•
436 000	Main-Taunus-Kreis	13.9	7	963	957	6
436 000	Main-Taunus-Kreis	13.91	—	—	—	—
436 000	Main-Taunus-Kreis	13.92	•	•	•	•
436 000	Main-Taunus-Kreis	13.93	•	•	•	•
436 000	Main-Taunus-Kreis	13.94	—	—	—	—
436 000	Main-Taunus-Kreis	13.95	—	—	—	—
436 000	Main-Taunus-Kreis	13.96	•	•	•	•
436 000	Main-Taunus-Kreis	13.99	•	•	•	•
436 000	Main-Taunus-Kreis	14	15	4 717	4 508	209
436 000	Main-Taunus-Kreis	14.1	•	•	•	•
436 000	Main-Taunus-Kreis	14.11	•	•	•	•
436 000	Main-Taunus-Kreis	14.12	•	•	•	•
436 000	Main-Taunus-Kreis	14.13	9	3 219	3 055	164
436 000	Main-Taunus-Kreis	14.14	—	—	—	—
436 000	Main-Taunus-Kreis	14.19	•	•	•	•
436 000	Main-Taunus-Kreis	14.2	•	•	•	•
436 000	Main-Taunus-Kreis	14.3	•	•	•	•
436 000	Main-Taunus-Kreis	14.31	•	•	•	•
436 000	Main-Taunus-Kreis	14.39	—	—	—	—
436 000	Main-Taunus-Kreis	15	8	11 635	8 487	3 149
436 000	Main-Taunus-Kreis	15.1	3	5 056	3 409	1 647
436 000	Main-Taunus-Kreis	15.11	—	—	—	—
436 000	Main-Taunus-Kreis	15.12	3	5 056	3 409	1 647
436 000	Main-Taunus-Kreis	15.2	5	6 579	5 077	1 502
436 000	Main-Taunus-Kreis	16	37	28 820	27 638	1 183
436 000	Main-Taunus-Kreis	16.1	•	•	•	•
436 000	Main-Taunus-Kreis	16.2	•	•	•	•
436 000	Main-Taunus-Kreis	16.21	•	•	•	•
436 000	Main-Taunus-Kreis	16.22	—	—	—	—
436 000	Main-Taunus-Kreis	16.23	26	16 911	15 757	1 154
436 000	Main-Taunus-Kreis	16.24	•	•	•	•
436 000	Main-Taunus-Kreis	16.29	6	3 417	3 400	17
436 000	Main-Taunus-Kreis	17	11	681 021	588 442	92 579
436 000	Main-Taunus-Kreis	17.1	•	•	•	•
436 000	Main-Taunus-Kreis	17.11	—	—	—	—
436 000	Main-Taunus-Kreis	17.12	•	•	•	•
436 000	Main-Taunus-Kreis	17.2	•	•	•	•
436 000	Main-Taunus-Kreis	17.21	•	•	•	•

6. Umsatzsteuerpflichtige und steuerbarer Umsatz in Hessen 2022 nach Verwaltungsbezirken und wirtschaftlicher Gliederung

AGS	Regierungsbezirk Kreisfreie Stadt Landkreis	WZ 2008	Steuerpflichtige	Steuerbarer Umsatz		
				insgesamt	Lieferungen und Leistungen	Innergemeinschaftliche Erwerbe
			Anzahl	1 000 Euro		
436 000	Main-Taunus-Kreis	17.22	•	•	•	•
436 000	Main-Taunus-Kreis	17.23	3	1 324	1 324	0
436 000	Main-Taunus-Kreis	17.24	—	—	—	—
436 000	Main-Taunus-Kreis	17.29	•	•	•	•
436 000	Main-Taunus-Kreis	18	34	39 292	38 847	445
436 000	Main-Taunus-Kreis	18.1	34	39 292	38 847	445
436 000	Main-Taunus-Kreis	18.11	•	•	•	•
436 000	Main-Taunus-Kreis	18.12	23	34 888	34 450	437
436 000	Main-Taunus-Kreis	18.13	7	2 809	2 807	2
436 000	Main-Taunus-Kreis	18.14	•	•	•	•
436 000	Main-Taunus-Kreis	18.2	—	—	—	—
436 000	Main-Taunus-Kreis	19	•	•	•	•
436 000	Main-Taunus-Kreis	19.1	—	—	—	—
436 000	Main-Taunus-Kreis	19.2	•	•	•	•
436 000	Main-Taunus-Kreis	20	21	8 087 522	7 364 917	722 604
436 000	Main-Taunus-Kreis	20.1	•	•	•	•
436 000	Main-Taunus-Kreis	20.11	•	•	•	•
436 000	Main-Taunus-Kreis	20.12	•	•	•	•
436 000	Main-Taunus-Kreis	20.13	•	•	•	•
436 000	Main-Taunus-Kreis	20.14	•	•	•	•
436 000	Main-Taunus-Kreis	20.15	—	—	—	—
436 000	Main-Taunus-Kreis	20.16	5	2 997 329	2 868 246	129 083
436 000	Main-Taunus-Kreis	20.17	—	—	—	—
436 000	Main-Taunus-Kreis	20.2	—	—	—	—
436 000	Main-Taunus-Kreis	20.3	•	•	•	•
436 000	Main-Taunus-Kreis	20.4	•	•	•	•
436 000	Main-Taunus-Kreis	20.41	•	•	•	•
436 000	Main-Taunus-Kreis	20.42	•	•	•	•
436 000	Main-Taunus-Kreis	20.5	•	•	•	•
436 000	Main-Taunus-Kreis	20.51	—	—	—	—
436 000	Main-Taunus-Kreis	20.52	•	•	•	•
436 000	Main-Taunus-Kreis	20.53	—	—	—	—
436 000	Main-Taunus-Kreis	20.59	•	•	•	•
436 000	Main-Taunus-Kreis	20.6	—	—	—	—
436 000	Main-Taunus-Kreis	21	•	•	•	•
436 000	Main-Taunus-Kreis	21.1	—	—	—	—
436 000	Main-Taunus-Kreis	21.2	•	•	•	•
436 000	Main-Taunus-Kreis	22	10	189 162	157 047	32 115
436 000	Main-Taunus-Kreis	22.1	•	•	•	•
436 000	Main-Taunus-Kreis	22.11	—	—	—	—
436 000	Main-Taunus-Kreis	22.19	•	•	•	•
436 000	Main-Taunus-Kreis	22.2	•	•	•	•
436 000	Main-Taunus-Kreis	22.21	3	4 389	4 274	114
436 000	Main-Taunus-Kreis	22.22	•	•	•	•
436 000	Main-Taunus-Kreis	22.23	•	•	•	•
436 000	Main-Taunus-Kreis	22.29	•	•	•	•
436 000	Main-Taunus-Kreis	23	14	5 710	5 690	20
436 000	Main-Taunus-Kreis	23.1	•	•	•	•
436 000	Main-Taunus-Kreis	23.11	—	—	—	—
436 000	Main-Taunus-Kreis	23.12	•	•	•	•
436 000	Main-Taunus-Kreis	23.13	•	•	•	•
436 000	Main-Taunus-Kreis	23.14	—	—	—	—
436 000	Main-Taunus-Kreis	23.19	—	—	—	—
436 000	Main-Taunus-Kreis	23.2	—	—	—	—

6. Umsatzsteuerpflichtige und steuerbarer Umsatz in Hessen 2022 nach Verwaltungsbezirken und wirtschaftlicher Gliederung

AGS	Regierungsbezirk Kreisfreie Stadt Landkreis	WZ 2008	Steuer- pflichtige	Steuerbarer Umsatz		
				insgesamt	Lieferungen und Leistungen	Inner- gemein- schaftliche Erwerbe
			Anzahl	1 000 Euro		
436 000	Main-Taunus-Kreis	23.3	—	—	—	—
436 000	Main-Taunus-Kreis	23.31	—	—	—	—
436 000	Main-Taunus-Kreis	23.32	—	—	—	—
436 000	Main-Taunus-Kreis	23.4	•	•	•	•
436 000	Main-Taunus-Kreis	23.41	—	—	—	—
436 000	Main-Taunus-Kreis	23.42	•	•	•	•
436 000	Main-Taunus-Kreis	23.43	—	—	—	—
436 000	Main-Taunus-Kreis	23.44	—	—	—	—
436 000	Main-Taunus-Kreis	23.49	•	•	•	•
436 000	Main-Taunus-Kreis	23.5	—	—	—	—
436 000	Main-Taunus-Kreis	23.51	—	—	—	—
436 000	Main-Taunus-Kreis	23.52	—	—	—	—
436 000	Main-Taunus-Kreis	23.6	•	•	•	•
436 000	Main-Taunus-Kreis	23.61	•	•	•	•
436 000	Main-Taunus-Kreis	23.62	—	—	—	—
436 000	Main-Taunus-Kreis	23.63	•	•	•	•
436 000	Main-Taunus-Kreis	23.64	—	—	—	—
436 000	Main-Taunus-Kreis	23.65	—	—	—	—
436 000	Main-Taunus-Kreis	23.69	—	—	—	—
436 000	Main-Taunus-Kreis	23.7	8	2 241	2 227	14
436 000	Main-Taunus-Kreis	23.9	—	—	—	—
436 000	Main-Taunus-Kreis	23.91	—	—	—	—
436 000	Main-Taunus-Kreis	23.99	—	—	—	—
436 000	Main-Taunus-Kreis	24	•	•	•	•
436 000	Main-Taunus-Kreis	24.1	—	—	—	—
436 000	Main-Taunus-Kreis	24.2	—	—	—	—
436 000	Main-Taunus-Kreis	24.3	—	—	—	—
436 000	Main-Taunus-Kreis	24.31	—	—	—	—
436 000	Main-Taunus-Kreis	24.32	—	—	—	—
436 000	Main-Taunus-Kreis	24.33	—	—	—	—
436 000	Main-Taunus-Kreis	24.34	—	—	—	—
436 000	Main-Taunus-Kreis	24.4	•	•	•	•
436 000	Main-Taunus-Kreis	24.41	•	•	•	•
436 000	Main-Taunus-Kreis	24.42	—	—	—	—
436 000	Main-Taunus-Kreis	24.43	•	•	•	•
436 000	Main-Taunus-Kreis	24.44	—	—	—	—
436 000	Main-Taunus-Kreis	24.45	—	—	—	—
436 000	Main-Taunus-Kreis	24.46	—	—	—	—
436 000	Main-Taunus-Kreis	24.5	—	—	—	—
436 000	Main-Taunus-Kreis	24.51	—	—	—	—
436 000	Main-Taunus-Kreis	24.52	—	—	—	—
436 000	Main-Taunus-Kreis	24.53	—	—	—	—
436 000	Main-Taunus-Kreis	24.54	—	—	—	—
436 000	Main-Taunus-Kreis	25	61	335 903	304 469	31 433
436 000	Main-Taunus-Kreis	25.1	17	28 941	28 686	255
436 000	Main-Taunus-Kreis	25.11	10	20 626	20 612	13
436 000	Main-Taunus-Kreis	25.12	7	8 315	8 074	241
436 000	Main-Taunus-Kreis	25.2	•	•	•	•
436 000	Main-Taunus-Kreis	25.21	•	•	•	•
436 000	Main-Taunus-Kreis	25.29	—	—	—	—
436 000	Main-Taunus-Kreis	25.3	•	•	•	•
436 000	Main-Taunus-Kreis	25.4	—	—	—	—
436 000	Main-Taunus-Kreis	25.5	3	•	319	•
436 000	Main-Taunus-Kreis	25.6	25	20 431	20 370	61

6. Umsatzsteuerpflichtige und steuerbarer Umsatz in Hessen 2022 nach Verwaltungsbezirken und wirtschaftlicher Gliederung

AGS	Regierungsbezirk Kreisfreie Stadt Landkreis	WZ 2008	Steuer- pflichtige	Steuerbarer Umsatz		
				insgesamt	Lieferungen und Leistungen	Inner- gemein- schaftliche Erwerbe
			Anzahl	1 000 Euro		
436 000	Main-Taunus-Kreis	25.61	•	•	•	•
436 000	Main-Taunus-Kreis	25.62	•	•	•	•
436 000	Main-Taunus-Kreis	25.7	•	•	•	•
436 000	Main-Taunus-Kreis	25.71	•	•	•	•
436 000	Main-Taunus-Kreis	25.72	•	•	•	•
436 000	Main-Taunus-Kreis	25.73	•	•	•	•
436 000	Main-Taunus-Kreis	25.73.1	—	—	—	—
436 000	Main-Taunus-Kreis	25.73.2	—	—	—	—
436 000	Main-Taunus-Kreis	25.73.3	•	•	•	•
436 000	Main-Taunus-Kreis	25.73.4	—	—	—	—
436 000	Main-Taunus-Kreis	25.73.5	•	•	•	•
436 000	Main-Taunus-Kreis	25.9	•	•	•	•
436 000	Main-Taunus-Kreis	25.91	—	—	—	—
436 000	Main-Taunus-Kreis	25.92	•	•	•	•
436 000	Main-Taunus-Kreis	25.93	•	•	•	•
436 000	Main-Taunus-Kreis	25.94	—	—	—	—
436 000	Main-Taunus-Kreis	25.99	•	•	•	•
436 000	Main-Taunus-Kreis	26	40	155 382	150 960	4 422
436 000	Main-Taunus-Kreis	26.1	10	88 715	87 436	1 280
436 000	Main-Taunus-Kreis	26.11	10	88 715	87 436	1 280
436 000	Main-Taunus-Kreis	26.11.1	•	•	•	•
436 000	Main-Taunus-Kreis	26.11.9	•	•	•	•
436 000	Main-Taunus-Kreis	26.12	—	—	—	—
436 000	Main-Taunus-Kreis	26.2	7	1 829	1 824	5
436 000	Main-Taunus-Kreis	26.3	•	•	•	•
436 000	Main-Taunus-Kreis	26.4	•	•	•	•
436 000	Main-Taunus-Kreis	26.5	16	60 539	58 131	2 408
436 000	Main-Taunus-Kreis	26.51	•	•	•	•
436 000	Main-Taunus-Kreis	26.51.1	14	55 992	54 194	1 798
436 000	Main-Taunus-Kreis	26.51.2	•	•	•	•
436 000	Main-Taunus-Kreis	26.51.3	—	—	—	—
436 000	Main-Taunus-Kreis	26.52	•	•	•	•
436 000	Main-Taunus-Kreis	26.6	—	—	—	—
436 000	Main-Taunus-Kreis	26.7	•	•	•	•
436 000	Main-Taunus-Kreis	26.8	—	—	—	—
436 000	Main-Taunus-Kreis	27	11	176 586	175 798	788
436 000	Main-Taunus-Kreis	27.1	•	•	•	•
436 000	Main-Taunus-Kreis	27.11	•	•	•	•
436 000	Main-Taunus-Kreis	27.12	•	•	•	•
436 000	Main-Taunus-Kreis	27.2	•	•	•	•
436 000	Main-Taunus-Kreis	27.3	—	—	—	—
436 000	Main-Taunus-Kreis	27.31	—	—	—	—
436 000	Main-Taunus-Kreis	27.32	—	—	—	—
436 000	Main-Taunus-Kreis	27.33	—	—	—	—
436 000	Main-Taunus-Kreis	27.4	3	462	450	12
436 000	Main-Taunus-Kreis	27.5	—	—	—	—
436 000	Main-Taunus-Kreis	27.51	—	—	—	—
436 000	Main-Taunus-Kreis	27.52	—	—	—	—
436 000	Main-Taunus-Kreis	27.9	•	•	•	•
436 000	Main-Taunus-Kreis	28	37	294 697	270 745	23 952
436 000	Main-Taunus-Kreis	28.1	4	16 623	14 762	1 861
436 000	Main-Taunus-Kreis	28.11	—	—	—	—
436 000	Main-Taunus-Kreis	28.12	—	—	—	—
436 000	Main-Taunus-Kreis	28.13	—	—	—	—

6. Umsatzsteuerpflichtige und steuerbarer Umsatz in Hessen 2022 nach Verwaltungsbezirken und wirtschaftlicher Gliederung

AGS	Regierungsbezirk Kreisfreie Stadt Landkreis	WZ 2008	Steuer- pflichtige	Steuerbarer Umsatz		
				insgesamt	Lieferungen und Leistungen	Inner- gemein- schaftliche Erwerbe
			Anzahl	1 000 Euro		
436 000	Main-Taunus-Kreis	28.14	•	•	•	•
436 000	Main-Taunus-Kreis	28.15	•	•	•	•
436 000	Main-Taunus-Kreis	28.2	14	219 621	200 931	18 689
436 000	Main-Taunus-Kreis	28.21	•	•	•	•
436 000	Main-Taunus-Kreis	28.21.1	•	•	•	•
436 000	Main-Taunus-Kreis	28.21.9	•	•	•	•
436 000	Main-Taunus-Kreis	28.22	•	•	•	•
436 000	Main-Taunus-Kreis	28.23	—	—	—	—
436 000	Main-Taunus-Kreis	28.24	5	1 558	1 547	11
436 000	Main-Taunus-Kreis	28.25	•	•	•	•
436 000	Main-Taunus-Kreis	28.29	•	•	•	•
436 000	Main-Taunus-Kreis	28.3	—	—	—	—
436 000	Main-Taunus-Kreis	28.4	6	6 152	4 609	1 544
436 000	Main-Taunus-Kreis	28.41	3	316	308	7
436 000	Main-Taunus-Kreis	28.49	3	5 837	4 300	1 536
436 000	Main-Taunus-Kreis	28.9	13	52 301	50 443	1 858
436 000	Main-Taunus-Kreis	28.91	—	—	—	—
436 000	Main-Taunus-Kreis	28.92	—	—	—	—
436 000	Main-Taunus-Kreis	28.92.1	—	—	—	—
436 000	Main-Taunus-Kreis	28.92.2	—	—	—	—
436 000	Main-Taunus-Kreis	28.93	•	•	•	•
436 000	Main-Taunus-Kreis	28.94	•	•	•	•
436 000	Main-Taunus-Kreis	28.95	•	•	•	•
436 000	Main-Taunus-Kreis	28.96	—	—	—	—
436 000	Main-Taunus-Kreis	28.99	10	10 823	10 300	523
436 000	Main-Taunus-Kreis	29	9	60 871	51 890	8 981
436 000	Main-Taunus-Kreis	29.1	•	•	•	•
436 000	Main-Taunus-Kreis	29.10.1	•	•	•	•
436 000	Main-Taunus-Kreis	29.10.2	—	—	—	—
436 000	Main-Taunus-Kreis	29.2	•	•	•	•
436 000	Main-Taunus-Kreis	29.3	•	•	•	•
436 000	Main-Taunus-Kreis	29.31	—	—	—	—
436 000	Main-Taunus-Kreis	29.32	•	•	•	•
436 000	Main-Taunus-Kreis	30	—	—	—	—
436 000	Main-Taunus-Kreis	30.1	—	—	—	—
436 000	Main-Taunus-Kreis	30.11	—	—	—	—
436 000	Main-Taunus-Kreis	30.12	—	—	—	—
436 000	Main-Taunus-Kreis	30.2	—	—	—	—
436 000	Main-Taunus-Kreis	30.20.1	—	—	—	—
436 000	Main-Taunus-Kreis	30.20.2	—	—	—	—
436 000	Main-Taunus-Kreis	30.3	—	—	—	—
436 000	Main-Taunus-Kreis	30.4	—	—	—	—
436 000	Main-Taunus-Kreis	30.9	—	—	—	—
436 000	Main-Taunus-Kreis	30.91	—	—	—	—
436 000	Main-Taunus-Kreis	30.92	—	—	—	—
436 000	Main-Taunus-Kreis	30.99	—	—	—	—
436 000	Main-Taunus-Kreis	31	25	35 956	34 321	1 636
436 000	Main-Taunus-Kreis	31.01	•	•	•	•
436 000	Main-Taunus-Kreis	31.02	•	•	•	•
436 000	Main-Taunus-Kreis	31.03	—	—	—	—
436 000	Main-Taunus-Kreis	31.09	19	11 469	10 714	755
436 000	Main-Taunus-Kreis	31.09.1	•	•	•	•
436 000	Main-Taunus-Kreis	31.09.9	•	•	•	•
436 000	Main-Taunus-Kreis	32	38	113 331	78 397	34 934

6. Umsatzsteuerpflichtige und steuerbarer Umsatz in Hessen 2022 nach Verwaltungsbezirken und wirtschaftlicher Gliederung

AGS	Regierungsbezirk Kreisfreie Stadt Landkreis	WZ 2008	Steuer- pflichtige	Steuerbarer Umsatz		
				insgesamt	Lieferungen und Leistungen	Inner- gemein- schaftliche Erwerbe
			Anzahl	1 000 Euro		
436 000	Main-Taunus-Kreis	32.1	5	642	612	30
436 000	Main-Taunus-Kreis	32.11	—	—	—	—
436 000	Main-Taunus-Kreis	32.12	•	•	•	•
436 000	Main-Taunus-Kreis	32.13	•	•	•	•
436 000	Main-Taunus-Kreis	32.2	•	•	•	•
436 000	Main-Taunus-Kreis	32.3	•	•	•	•
436 000	Main-Taunus-Kreis	32.4	•	•	•	•
436 000	Main-Taunus-Kreis	32.5	23	22 347	20 572	1 776
436 000	Main-Taunus-Kreis	32.50.1	3	10 332	8 585	1 747
436 000	Main-Taunus-Kreis	32.50.2	4	3 870	3 853	17
436 000	Main-Taunus-Kreis	32.50.3	16	8 145	8 134	11
436 000	Main-Taunus-Kreis	32.9	•	•	•	•
436 000	Main-Taunus-Kreis	32.91	—	—	—	—
436 000	Main-Taunus-Kreis	32.99	•	•	•	•
436 000	Main-Taunus-Kreis	33	31	46 230	43 976	2 255
436 000	Main-Taunus-Kreis	33.1	17	11 558	11 193	365
436 000	Main-Taunus-Kreis	33.11	•	•	•	•
436 000	Main-Taunus-Kreis	33.12	3	687	686	1
436 000	Main-Taunus-Kreis	33.13	4	8 712	8 394	318
436 000	Main-Taunus-Kreis	33.14	•	•	•	•
436 000	Main-Taunus-Kreis	33.15	—	—	—	—
436 000	Main-Taunus-Kreis	33.16	—	—	—	—
436 000	Main-Taunus-Kreis	33.17	6	873	872	1
436 000	Main-Taunus-Kreis	33.19	•	•	•	•
436 000	Main-Taunus-Kreis	33.2	14	34 673	32 783	1 890
436 000	Main-Taunus-Kreis	D	98	258 627	258 591	36
436 000	Main-Taunus-Kreis	35	98	258 627	258 591	36
436 000	Main-Taunus-Kreis	35.1	•	•	•	•
436 000	Main-Taunus-Kreis	35.11	91	229 781	229 745	36
436 000	Main-Taunus-Kreis	35.11.1	18	3 621	3 608	13
436 000	Main-Taunus-Kreis	35.11.2	•	•	•	•
436 000	Main-Taunus-Kreis	35.11.3	•	•	•	•
436 000	Main-Taunus-Kreis	35.12	•	•	•	•
436 000	Main-Taunus-Kreis	35.13	•	•	•	•
436 000	Main-Taunus-Kreis	35.14	•	•	•	•
436 000	Main-Taunus-Kreis	35.2	•	•	•	•
436 000	Main-Taunus-Kreis	35.21	•	•	•	•
436 000	Main-Taunus-Kreis	35.21.1	—	—	—	—
436 000	Main-Taunus-Kreis	35.21.2	•	•	•	•
436 000	Main-Taunus-Kreis	35.21.3	•	•	•	•
436 000	Main-Taunus-Kreis	35.22	—	—	—	—
436 000	Main-Taunus-Kreis	35.23	—	—	—	—
436 000	Main-Taunus-Kreis	35.3	•	•	•	•
436 000	Main-Taunus-Kreis	E	34	369 300	362 219	7 080
436 000	Main-Taunus-Kreis	36	14	47 256	47 162	94
436 000	Main-Taunus-Kreis	36.00.1	•	•	•	•
436 000	Main-Taunus-Kreis	36.00.2	•	•	•	•
436 000	Main-Taunus-Kreis	36.00.3	•	•	•	•
436 000	Main-Taunus-Kreis	37	•	•	•	•
436 000	Main-Taunus-Kreis	37.00.1	•	•	•	•
436 000	Main-Taunus-Kreis	37.00.2	—	—	—	—
436 000	Main-Taunus-Kreis	38	14	318 323	311 341	6 982
436 000	Main-Taunus-Kreis	38.1	6	23 283	23 283	0
436 000	Main-Taunus-Kreis	38.11	6	23 283	23 283	0

6. Umsatzsteuerpflichtige und steuerbarer Umsatz in Hessen 2022 nach Verwaltungsbezirken und wirtschaftlicher Gliederung

AGS	Regierungsbezirk Kreisfreie Stadt Landkreis	WZ 2008	Steuer- pflichtige	Steuerbarer Umsatz		
				insgesamt	Lieferungen und Leistungen	Inner- gemein- schaftliche Erwerbe
			Anzahl	1 000 Euro		
436 000	Main-Taunus-Kreis	38.12	—	—	—	—
436 000	Main-Taunus-Kreis	38.2	4	•	105 837	•
436 000	Main-Taunus-Kreis	38.21	4	•	105 837	•
436 000	Main-Taunus-Kreis	38.22	—	—	—	—
436 000	Main-Taunus-Kreis	38.3	4	•	182 222	•
436 000	Main-Taunus-Kreis	38.31	—	—	—	—
436 000	Main-Taunus-Kreis	38.32	4	•	182 222	•
436 000	Main-Taunus-Kreis	39	•	•	•	•
436 000	Main-Taunus-Kreis	F	966	834 629	827 593	7 036
436 000	Main-Taunus-Kreis	41	58	152 801	152 071	730
436 000	Main-Taunus-Kreis	41.1	14	29 181	28 561	620
436 000	Main-Taunus-Kreis	41.10.1	•	•	•	•
436 000	Main-Taunus-Kreis	41.10.2	—	—	—	—
436 000	Main-Taunus-Kreis	41.10.3	•	•	•	•
436 000	Main-Taunus-Kreis	41.2	44	123 621	123 510	110
436 000	Main-Taunus-Kreis	41.20.1	35	116 908	116 842	66
436 000	Main-Taunus-Kreis	41.20.2	9	6 713	6 668	45
436 000	Main-Taunus-Kreis	42	18	51 202	50 852	350
436 000	Main-Taunus-Kreis	42.1	4	20 323	20 316	7
436 000	Main-Taunus-Kreis	42.11	4	20 323	20 316	7
436 000	Main-Taunus-Kreis	42.12	—	—	—	—
436 000	Main-Taunus-Kreis	42.13	—	—	—	—
436 000	Main-Taunus-Kreis	42.2	7	7 246	7 194	52
436 000	Main-Taunus-Kreis	42.21	•	•	•	•
436 000	Main-Taunus-Kreis	42.22	•	•	•	•
436 000	Main-Taunus-Kreis	42.9	7	23 633	23 342	291
436 000	Main-Taunus-Kreis	42.91	•	•	•	•
436 000	Main-Taunus-Kreis	42.99	•	•	•	•
436 000	Main-Taunus-Kreis	43	890	630 626	624 670	5 956
436 000	Main-Taunus-Kreis	43.1	23	13 339	13 200	139
436 000	Main-Taunus-Kreis	43.11	11	6 140	6 139	1
436 000	Main-Taunus-Kreis	43.12	12	7 199	7 061	138
436 000	Main-Taunus-Kreis	43.13	—	—	—	—
436 000	Main-Taunus-Kreis	43.2	411	305 387	301 597	3 789
436 000	Main-Taunus-Kreis	43.21	96	113 565	111 931	1 635
436 000	Main-Taunus-Kreis	43.22	134	115 083	114 784	299
436 000	Main-Taunus-Kreis	43.29	181	76 739	74 883	1 856
436 000	Main-Taunus-Kreis	43.29.1	141	43 844	43 452	392
436 000	Main-Taunus-Kreis	43.29.9	40	32 895	31 431	1 464
436 000	Main-Taunus-Kreis	43.3	260	131 129	129 987	1 142
436 000	Main-Taunus-Kreis	43.31	15	9 463	9 430	33
436 000	Main-Taunus-Kreis	43.32	54	26 426	26 275	151
436 000	Main-Taunus-Kreis	43.33	96	32 321	31 615	706
436 000	Main-Taunus-Kreis	43.34	74	47 078	47 065	13
436 000	Main-Taunus-Kreis	43.34.1	68	43 661	43 649	12
436 000	Main-Taunus-Kreis	43.34.2	6	3 417	3 416	1
436 000	Main-Taunus-Kreis	43.39	21	15 841	15 602	239
436 000	Main-Taunus-Kreis	43.9	196	180 771	179 885	886
436 000	Main-Taunus-Kreis	43.91	45	43 071	42 932	139
436 000	Main-Taunus-Kreis	43.91.1	34	40 575	40 439	136
436 000	Main-Taunus-Kreis	43.91.2	11	2 497	2 493	3
436 000	Main-Taunus-Kreis	43.99	151	137 700	136 953	747
436 000	Main-Taunus-Kreis	43.99.1	5	•	4 931	•
436 000	Main-Taunus-Kreis	43.99.2	4	•	2 137	•

6. Umsatzsteuerpflichtige und steuerbarer Umsatz in Hessen 2022 nach Verwaltungsbezirken und wirtschaftlicher Gliederung

AGS	Regierungsbezirk Kreisfreie Stadt Landkreis	WZ 2008	Steuer- pflichtige	Steuerbarer Umsatz		
				insgesamt	Lieferungen und Leistungen	Inner- gemein- schaftliche Erwerbe
			Anzahl	1 000 Euro		
436 000	Main-Taunus-Kreis	43.99.9	142	130 628	129 885	742
436 000	Main-Taunus-Kreis	G	1 686	17 300 081	14 471 408	2 828 673
436 000	Main-Taunus-Kreis	45	278	785 335	752 296	33 039
436 000	Main-Taunus-Kreis	45.1	97	503 170	472 761	30 408
436 000	Main-Taunus-Kreis	45.11
436 000	Main-Taunus-Kreis	45.19
436 000	Main-Taunus-Kreis	45.2	105	48 214	48 048	166
436 000	Main-Taunus-Kreis	45.20.1	14	8 838	8 831	7
436 000	Main-Taunus-Kreis	45.20.2
436 000	Main-Taunus-Kreis	45.20.3	80	30 004	29 880	124
436 000	Main-Taunus-Kreis	45.20.4
436 000	Main-Taunus-Kreis	45.3	65	231 521	229 308	2 213
436 000	Main-Taunus-Kreis	45.31	13	197 188	197 079	109
436 000	Main-Taunus-Kreis	45.32	52	34 333	32 229	2 104
436 000	Main-Taunus-Kreis	45.4	11	2 430	2 179	251
436 000	Main-Taunus-Kreis	46	609	15 588 562	12 840 482	2 748 080
436 000	Main-Taunus-Kreis	46.1	202	101 282	97 270	4 012
436 000	Main-Taunus-Kreis	46.11
436 000	Main-Taunus-Kreis	46.12
436 000	Main-Taunus-Kreis	46.13	15	12 295	12 282	13
436 000	Main-Taunus-Kreis	46.13.1
436 000	Main-Taunus-Kreis	46.13.2
436 000	Main-Taunus-Kreis	46.14	36	16 718	15 963	755
436 000	Main-Taunus-Kreis	46.15	15	3 340	3 275	65
436 000	Main-Taunus-Kreis	46.16	23	18 380	17 526	854
436 000	Main-Taunus-Kreis	46.17	12	7 229	7 223	6
436 000	Main-Taunus-Kreis	46.18	72	31 322	29 834	1 488
436 000	Main-Taunus-Kreis	46.18.1
436 000	Main-Taunus-Kreis	46.18.2	—	—	—	—
436 000	Main-Taunus-Kreis	46.18.3	—	—	—	—
436 000	Main-Taunus-Kreis	46.18.4	8	5 489	5 348	140
436 000	Main-Taunus-Kreis	46.18.5	7	2 429	2 277	153
436 000	Main-Taunus-Kreis	46.18.6
436 000	Main-Taunus-Kreis	46.18.7
436 000	Main-Taunus-Kreis	46.18.9	48	21 815	20 635	1 180
436 000	Main-Taunus-Kreis	46.19	25	11 656	10 825	831
436 000	Main-Taunus-Kreis	46.2	11	138 239	111 352	26 887
436 000	Main-Taunus-Kreis	46.21	7	129 205	105 218	23 986
436 000	Main-Taunus-Kreis	46.22	4	9 034	6 133	2 901
436 000	Main-Taunus-Kreis	46.23	—	—	—	—
436 000	Main-Taunus-Kreis	46.24	—	—	—	—
436 000	Main-Taunus-Kreis	46.3	31	137 501	111 010	26 491
436 000	Main-Taunus-Kreis	46.31
436 000	Main-Taunus-Kreis	46.32	3	5 937	5 630	307
436 000	Main-Taunus-Kreis	46.33	—	—	—	—
436 000	Main-Taunus-Kreis	46.34	7	.	8 182	.
436 000	Main-Taunus-Kreis	46.35	—	—	—	—
436 000	Main-Taunus-Kreis	46.36
436 000	Main-Taunus-Kreis	46.37	—	—	—	—
436 000	Main-Taunus-Kreis	46.38	15	89 125	73 414	15 712
436 000	Main-Taunus-Kreis	46.38.1	—	—	—	—
436 000	Main-Taunus-Kreis	46.38.2	—	—	—	—
436 000	Main-Taunus-Kreis	46.38.9	15	89 125	73 414	15 712
436 000	Main-Taunus-Kreis	46.39

6. Umsatzsteuerpflichtige und steuerbarer Umsatz in Hessen 2022 nach Verwaltungsbezirken und wirtschaftlicher Gliederung

AGS	Regierungsbezirk Kreisfreie Stadt Landkreis	WZ 2008	Steuer- pflichtige	Steuerbarer Umsatz		
				insgesamt	Lieferungen und Leistungen	Inner- gemein- schaftliche Erwerbe
			Anzahl	1 000 Euro		
436 000	Main-Taunus-Kreis	46.39.1
436 000	Main-Taunus-Kreis	46.39.9
436 000	Main-Taunus-Kreis	46.4	146	11 585 380	9 413 971	2 171 409
436 000	Main-Taunus-Kreis	46.41	16	24 926	20 924	4 003
436 000	Main-Taunus-Kreis	46.42	13	71 457	68 717	2 740
436 000	Main-Taunus-Kreis	46.42.1
436 000	Main-Taunus-Kreis	46.42.2
436 000	Main-Taunus-Kreis	46.43
436 000	Main-Taunus-Kreis	46.43.1
436 000	Main-Taunus-Kreis	46.43.2
436 000	Main-Taunus-Kreis	46.43.3
436 000	Main-Taunus-Kreis	46.44	—	—	—	—
436 000	Main-Taunus-Kreis	46.44.1	—	—	—	—
436 000	Main-Taunus-Kreis	46.44.2	—	—	—	—
436 000	Main-Taunus-Kreis	46.45
436 000	Main-Taunus-Kreis	46.46	39	1 726 765	1 067 379	659 386
436 000	Main-Taunus-Kreis	46.46.1	15	198 319	121 613	76 706
436 000	Main-Taunus-Kreis	46.46.2	24	1 528 446	945 766	582 680
436 000	Main-Taunus-Kreis	46.47	8	8 157	6 119	2 038
436 000	Main-Taunus-Kreis	46.48
436 000	Main-Taunus-Kreis	46.49	29	572 791	465 582	107 209
436 000	Main-Taunus-Kreis	46.49.1
436 000	Main-Taunus-Kreis	46.49.2	6	24 226	23 117	1 109
436 000	Main-Taunus-Kreis	46.49.3
436 000	Main-Taunus-Kreis	46.49.4
436 000	Main-Taunus-Kreis	46.49.5	10	112 845	74 775	38 070
436 000	Main-Taunus-Kreis	46.5	38	626 202	587 440	38 762
436 000	Main-Taunus-Kreis	46.51	14	251 266	214 803	36 464
436 000	Main-Taunus-Kreis	46.52	24	374 936	372 637	2 299
436 000	Main-Taunus-Kreis	46.6	78	1 258 390	1 072 664	185 726
436 000	Main-Taunus-Kreis	46.61
436 000	Main-Taunus-Kreis	46.62	9	25 710	24 180	1 530
436 000	Main-Taunus-Kreis	46.63
436 000	Main-Taunus-Kreis	46.64
436 000	Main-Taunus-Kreis	46.65
436 000	Main-Taunus-Kreis	46.66	7	40 089	39 147	942
436 000	Main-Taunus-Kreis	46.69	53	1 141 211	962 635	178 575
436 000	Main-Taunus-Kreis	46.7	80	1 412 720	1 212 544	200 176
436 000	Main-Taunus-Kreis	46.71	3	11 625	11 044	581
436 000	Main-Taunus-Kreis	46.71.1	—	—	—	—
436 000	Main-Taunus-Kreis	46.71.2	3	11 625	11 044	581
436 000	Main-Taunus-Kreis	46.72	5	158 257	145 823	12 433
436 000	Main-Taunus-Kreis	46.73	24	142 204	140 295	1 909
436 000	Main-Taunus-Kreis	46.73.1	4	18 698	18 380	318
436 000	Main-Taunus-Kreis	46.73.2
436 000	Main-Taunus-Kreis	46.73.3
436 000	Main-Taunus-Kreis	46.73.4	13	95 805	95 209	596
436 000	Main-Taunus-Kreis	46.73.5
436 000	Main-Taunus-Kreis	46.73.6
436 000	Main-Taunus-Kreis	46.73.7
436 000	Main-Taunus-Kreis	46.73.8	—	—	—	—
436 000	Main-Taunus-Kreis	46.74	18	71 639	64 343	7 296
436 000	Main-Taunus-Kreis	46.74.1	12	54 565	49 214	5 351
436 000	Main-Taunus-Kreis	46.74.2

6. Umsatzsteuerpflichtige und steuerbarer Umsatz in Hessen 2022 nach Verwaltungsbezirken und wirtschaftlicher Gliederung

AGS	Regierungsbezirk Kreisfreie Stadt Landkreis	WZ 2008	Steuer- pflichtige	Steuerbarer Umsatz		
				insgesamt	Lieferungen und Leistungen	Inner- gemein- schaftliche Erwerbe
			Anzahl	1 000 Euro		
436 000	Main-Taunus-Kreis	46.74.3
436 000	Main-Taunus-Kreis	46.75	22	980 366	814 223	166 142
436 000	Main-Taunus-Kreis	46.76
436 000	Main-Taunus-Kreis	46.77
436 000	Main-Taunus-Kreis	46.9	23	328 849	234 233	94 616
436 000	Main-Taunus-Kreis	47	799	926 184	878 630	47 554
436 000	Main-Taunus-Kreis	47.1	76	110 468	108 693	1 775
436 000	Main-Taunus-Kreis	47.11	31	81 854	81 284	569
436 000	Main-Taunus-Kreis	47.19	45	28 614	27 409	1 206
436 000	Main-Taunus-Kreis	47.2	96	35 925	34 728	1 197
436 000	Main-Taunus-Kreis	47.21	17	10 754	10 605	148
436 000	Main-Taunus-Kreis	47.22
436 000	Main-Taunus-Kreis	47.23
436 000	Main-Taunus-Kreis	47.24	19	6 536	6 196	340
436 000	Main-Taunus-Kreis	47.25	20	6 300	5 935	365
436 000	Main-Taunus-Kreis	47.26	5	3 138	3 135	3
436 000	Main-Taunus-Kreis	47.29	29	7 290	6 994	296
436 000	Main-Taunus-Kreis	47.3	14	13 651	13 649	2
436 000	Main-Taunus-Kreis	47.30.1	9	.	8 811	.
436 000	Main-Taunus-Kreis	47.30.2	5	.	4 838	.
436 000	Main-Taunus-Kreis	47.4	47	38 569	32 330	6 238
436 000	Main-Taunus-Kreis	47.41	20	11 375	10 211	1 164
436 000	Main-Taunus-Kreis	47.42	13	22 148	17 348	4 800
436 000	Main-Taunus-Kreis	47.43	14	5 045	4 771	274
436 000	Main-Taunus-Kreis	47.5	118	110 830	99 394	11 435
436 000	Main-Taunus-Kreis	47.51	26	16 660	11 886	4 774
436 000	Main-Taunus-Kreis	47.52	29	43 287	40 761	2 526
436 000	Main-Taunus-Kreis	47.52.1	19	40 561	38 053	2 508
436 000	Main-Taunus-Kreis	47.52.3	10	2 726	2 708	18
436 000	Main-Taunus-Kreis	47.53	5	1 130	1 130	1
436 000	Main-Taunus-Kreis	47.54	26	12 913	12 621	292
436 000	Main-Taunus-Kreis	47.59	32	36 839	32 997	3 843
436 000	Main-Taunus-Kreis	47.59.1	18	28 980	25 764	3 216
436 000	Main-Taunus-Kreis	47.59.2
436 000	Main-Taunus-Kreis	47.59.3
436 000	Main-Taunus-Kreis	47.59.9	10	5 592	5 460	132
436 000	Main-Taunus-Kreis	47.6	72	82 838	79 635	3 203
436 000	Main-Taunus-Kreis	47.61	13	5 860	5 850	10
436 000	Main-Taunus-Kreis	47.62	34	17 803	17 728	75
436 000	Main-Taunus-Kreis	47.62.1	19	6 722	6 720	2
436 000	Main-Taunus-Kreis	47.62.2	15	11 081	11 009	72
436 000	Main-Taunus-Kreis	47.63
436 000	Main-Taunus-Kreis	47.64	19	57 407	54 401	3 006
436 000	Main-Taunus-Kreis	47.64.1	8	6 266	6 054	213
436 000	Main-Taunus-Kreis	47.64.2	11	51 141	48 347	2 793
436 000	Main-Taunus-Kreis	47.65
436 000	Main-Taunus-Kreis	47.7	246	357 205	341 295	15 910
436 000	Main-Taunus-Kreis	47.71	29	37 269	29 912	7 357
436 000	Main-Taunus-Kreis	47.72
436 000	Main-Taunus-Kreis	47.72.1
436 000	Main-Taunus-Kreis	47.72.2
436 000	Main-Taunus-Kreis	47.73	42	210 832	209 965	868
436 000	Main-Taunus-Kreis	47.74	19	15 450	14 792	657
436 000	Main-Taunus-Kreis	47.75

6. Umsatzsteuerpflichtige und steuerbarer Umsatz in Hessen 2022 nach Verwaltungsbezirken und wirtschaftlicher Gliederung

AGS	Regierungsbezirk Kreisfreie Stadt Landkreis	WZ 2008	Steuer- pflichtige	Steuerbarer Umsatz		
				insgesamt	Lieferungen und Leistungen	Inner- gemein- schaftliche Erwerbe
			Anzahl	1 000 Euro		
436 000	Main-Taunus-Kreis	47.76	34	18 874	16 604	2 271
436 000	Main-Taunus-Kreis	47.76.1	•	•	•	•
436 000	Main-Taunus-Kreis	47.76.2	•	•	•	•
436 000	Main-Taunus-Kreis	47.77	16	6 838	6 717	121
436 000	Main-Taunus-Kreis	47.78	63	45 184	43 159	2 025
436 000	Main-Taunus-Kreis	47.78.1	•	•	•	•
436 000	Main-Taunus-Kreis	47.78.2	•	•	•	•
436 000	Main-Taunus-Kreis	47.78.3	18	23 405	21 657	1 748
436 000	Main-Taunus-Kreis	47.78.9	16	11 143	11 043	100
436 000	Main-Taunus-Kreis	47.79	14	2 702	2 678	24
436 000	Main-Taunus-Kreis	47.79.1	6	1 104	1 101	3
436 000	Main-Taunus-Kreis	47.79.2	•	•	•	•
436 000	Main-Taunus-Kreis	47.79.9	•	•	•	•
436 000	Main-Taunus-Kreis	47.8	14	4 302	4 220	82
436 000	Main-Taunus-Kreis	47.81	8	2 516	2 493	23
436 000	Main-Taunus-Kreis	47.82	6	1 786	1 727	60
436 000	Main-Taunus-Kreis	47.89	—	—	—	—
436 000	Main-Taunus-Kreis	47.9	116	172 397	164 686	7 711
436 000	Main-Taunus-Kreis	47.91	69	138 330	132 994	5 337
436 000	Main-Taunus-Kreis	47.99	47	34 067	31 693	2 374
436 000	Main-Taunus-Kreis	47.99.1	—	—	—	—
436 000	Main-Taunus-Kreis	47.99.9	47	34 067	31 693	2 374
436 000	Main-Taunus-Kreis	H	302	620 955	606 394	14 561
436 000	Main-Taunus-Kreis	49	•	•	•	•
436 000	Main-Taunus-Kreis	49.1	—	—	—	—
436 000	Main-Taunus-Kreis	49.2	—	—	—	—
436 000	Main-Taunus-Kreis	49.3	68	•	112 432	•
436 000	Main-Taunus-Kreis	49.31	11	95 217	95 193	24
436 000	Main-Taunus-Kreis	49.32	47	•	10 051	•
436 000	Main-Taunus-Kreis	49.39	10	•	7 188	•
436 000	Main-Taunus-Kreis	49.39.1	5	•	3 398	•
436 000	Main-Taunus-Kreis	49.39.2	5	•	3 790	•
436 000	Main-Taunus-Kreis	49.39.9	—	—	—	—
436 000	Main-Taunus-Kreis	49.4	93	•	88 199	•
436 000	Main-Taunus-Kreis	49.41	71	71 461	71 342	118
436 000	Main-Taunus-Kreis	49.42	22	•	16 857	•
436 000	Main-Taunus-Kreis	49.5	•	•	•	•
436 000	Main-Taunus-Kreis	50	—	—	—	—
436 000	Main-Taunus-Kreis	50.1	—	—	—	—
436 000	Main-Taunus-Kreis	50.2	—	—	—	—
436 000	Main-Taunus-Kreis	50.3	—	—	—	—
436 000	Main-Taunus-Kreis	50.4	—	—	—	—
436 000	Main-Taunus-Kreis	51	•	•	•	•
436 000	Main-Taunus-Kreis	51.1	•	•	•	•
436 000	Main-Taunus-Kreis	51.2	•	•	•	•
436 000	Main-Taunus-Kreis	51.21	•	•	•	•
436 000	Main-Taunus-Kreis	51.22	—	—	—	—
436 000	Main-Taunus-Kreis	52	82	346 811	336 439	10 372
436 000	Main-Taunus-Kreis	52.1	•	•	•	•
436 000	Main-Taunus-Kreis	52.2	•	•	•	•
436 000	Main-Taunus-Kreis	52.21	•	•	•	•
436 000	Main-Taunus-Kreis	52.21.1	9	2 571	2 562	9
436 000	Main-Taunus-Kreis	52.21.2	•	•	•	•
436 000	Main-Taunus-Kreis	52.21.3	—	—	—	—

6. Umsatzsteuerpflichtige und steuerbarer Umsatz in Hessen 2022 nach Verwaltungsbezirken und wirtschaftlicher Gliederung

AGS	Regierungsbezirk Kreisfreie Stadt Landkreis	WZ 2008	Steuer- pflichtige	Steuerbarer Umsatz		
				insgesamt	Lieferungen und Leistungen	Inner- gemein- schaftliche Erwerbe
			Anzahl	1 000 Euro		
436 000	Main-Taunus-Kreis	52.21.4	—	—	—	—
436 000	Main-Taunus-Kreis	52.21.5	—	—	—	—
436 000	Main-Taunus-Kreis	52.21.9	•	•	•	•
436 000	Main-Taunus-Kreis	52.22	—	—	—	—
436 000	Main-Taunus-Kreis	52.22.1	—	—	—	—
436 000	Main-Taunus-Kreis	52.22.2	—	—	—	—
436 000	Main-Taunus-Kreis	52.22.3	—	—	—	—
436 000	Main-Taunus-Kreis	52.22.9	—	—	—	—
436 000	Main-Taunus-Kreis	52.23	•	•	•	•
436 000	Main-Taunus-Kreis	52.23.1	—	—	—	—
436 000	Main-Taunus-Kreis	52.23.9	•	•	•	•
436 000	Main-Taunus-Kreis	52.24	—	—	—	—
436 000	Main-Taunus-Kreis	52.29	65	310 519	300 188	10 330
436 000	Main-Taunus-Kreis	52.29.1	54	304 781	294 457	10 324
436 000	Main-Taunus-Kreis	52.29.2	—	—	—	—
436 000	Main-Taunus-Kreis	52.29.9	11	5 738	5 731	6
436 000	Main-Taunus-Kreis	53	55	72 039	67 995	4 045
436 000	Main-Taunus-Kreis	53.1	—	—	—	—
436 000	Main-Taunus-Kreis	53.2	55	72 039	67 995	4 045
436 000	Main-Taunus-Kreis	I	543	1 203 816	1 202 333	1 484
436 000	Main-Taunus-Kreis	55	93	525 362	524 937	425
436 000	Main-Taunus-Kreis	55.1	80	519 877	519 480	397
436 000	Main-Taunus-Kreis	55.10.1	36	489 501	489 153	348
436 000	Main-Taunus-Kreis	55.10.2	16	15 252	15 207	44
436 000	Main-Taunus-Kreis	55.10.3	21	•	14 176	•
436 000	Main-Taunus-Kreis	55.10.4	7	•	945	•
436 000	Main-Taunus-Kreis	55.2	8	778	752	26
436 000	Main-Taunus-Kreis	55.20.1	•	•	•	•
436 000	Main-Taunus-Kreis	55.20.2	•	•	•	•
436 000	Main-Taunus-Kreis	55.20.3	•	•	•	•
436 000	Main-Taunus-Kreis	55.20.4	—	—	—	—
436 000	Main-Taunus-Kreis	55.3	—	—	—	—
436 000	Main-Taunus-Kreis	55.9	5	4 706	4 704	2
436 000	Main-Taunus-Kreis	55.90.1	•	•	•	•
436 000	Main-Taunus-Kreis	55.90.9	•	•	•	•
436 000	Main-Taunus-Kreis	56	450	678 455	677 396	1 059
436 000	Main-Taunus-Kreis	56.1	309	129 020	128 063	957
436 000	Main-Taunus-Kreis	56.10.1	195	88 677	88 240	437
436 000	Main-Taunus-Kreis	56.10.2	9	11 728	11 517	212
436 000	Main-Taunus-Kreis	56.10.3	70	16 486	16 376	110
436 000	Main-Taunus-Kreis	56.10.4	23	7 207	7 122	86
436 000	Main-Taunus-Kreis	56.10.5	12	4 921	4 808	113
436 000	Main-Taunus-Kreis	56.2	42	529 027	528 951	76
436 000	Main-Taunus-Kreis	56.21	•	•	•	•
436 000	Main-Taunus-Kreis	56.29	•	•	•	•
436 000	Main-Taunus-Kreis	56.3	99	20 408	20 382	26
436 000	Main-Taunus-Kreis	56.30.1	68	15 250	15 225	25
436 000	Main-Taunus-Kreis	56.30.2	•	•	•	•
436 000	Main-Taunus-Kreis	56.30.3	11	1 159	1 159	1
436 000	Main-Taunus-Kreis	56.30.4	—	—	—	—
436 000	Main-Taunus-Kreis	56.30.9	•	•	•	•
436 000	Main-Taunus-Kreis	J	747	3 305 772	3 260 494	45 278
436 000	Main-Taunus-Kreis	58	21	75 340	75 304	36
436 000	Main-Taunus-Kreis	58.1	16	66 566	66 538	28

6. Umsatzsteuerpflichtige und steuerbarer Umsatz in Hessen 2022 nach Verwaltungsbezirken und wirtschaftlicher Gliederung

AGS	Regierungsbezirk Kreisfreie Stadt Landkreis	WZ 2008	Steuer- pflichtige	Steuerbarer Umsatz		
				insgesamt	Lieferungen und Leistungen	Inner- gemein- schaftliche Erwerbe
			Anzahl	1 000 Euro		
436 000	Main-Taunus-Kreis	58.11	5	1 068	1 068	0
436 000	Main-Taunus-Kreis	58.12
436 000	Main-Taunus-Kreis	58.13	—	—	—	—
436 000	Main-Taunus-Kreis	58.14
436 000	Main-Taunus-Kreis	58.19
436 000	Main-Taunus-Kreis	58.2	5	8 774	8 766	8
436 000	Main-Taunus-Kreis	58.21
436 000	Main-Taunus-Kreis	58.29
436 000	Main-Taunus-Kreis	59
436 000	Main-Taunus-Kreis	59.1	17	2 303	2 301	1
436 000	Main-Taunus-Kreis	59.11	9	1 135	1 135	0
436 000	Main-Taunus-Kreis	59.12
436 000	Main-Taunus-Kreis	59.13
436 000	Main-Taunus-Kreis	59.14	3	.	446	.
436 000	Main-Taunus-Kreis	59.2
436 000	Main-Taunus-Kreis	59.20.1	—	—	—	—
436 000	Main-Taunus-Kreis	59.20.2	—	—	—	—
436 000	Main-Taunus-Kreis	59.20.3
436 000	Main-Taunus-Kreis	60
436 000	Main-Taunus-Kreis	60.1	—	—	—	—
436 000	Main-Taunus-Kreis	60.2
436 000	Main-Taunus-Kreis	61	13	370 803	349 636	21 167
436 000	Main-Taunus-Kreis	61.1
436 000	Main-Taunus-Kreis	61.2
436 000	Main-Taunus-Kreis	61.3	—	—	—	—
436 000	Main-Taunus-Kreis	61.9
436 000	Main-Taunus-Kreis	61.90.1	6	.	1 192	.
436 000	Main-Taunus-Kreis	61.90.9
436 000	Main-Taunus-Kreis	62	616	2 083 152	2 059 204	23 948
436 000	Main-Taunus-Kreis	62.01	235	203 880	188 963	14 918
436 000	Main-Taunus-Kreis	62.01.1	42	19 291	19 289	2
436 000	Main-Taunus-Kreis	62.01.9	193	184 590	169 674	14 916
436 000	Main-Taunus-Kreis	62.02	297	1 781 848	1 776 927	4 921
436 000	Main-Taunus-Kreis	62.03	22	9 833	9 680	153
436 000	Main-Taunus-Kreis	62.09	62	87 590	83 634	3 956
436 000	Main-Taunus-Kreis	63	77	770 083	769 957	126
436 000	Main-Taunus-Kreis	63.1
436 000	Main-Taunus-Kreis	63.11
436 000	Main-Taunus-Kreis	63.12
436 000	Main-Taunus-Kreis	63.9
436 000	Main-Taunus-Kreis	63.91
436 000	Main-Taunus-Kreis	63.99	56	16 577	16 502	75
436 000	Main-Taunus-Kreis	K	121	1 812 620	1 797 491	15 129
436 000	Main-Taunus-Kreis	64
436 000	Main-Taunus-Kreis	64.1
436 000	Main-Taunus-Kreis	64.11	—	—	—	—
436 000	Main-Taunus-Kreis	64.19
436 000	Main-Taunus-Kreis	64.19.1
436 000	Main-Taunus-Kreis	64.19.2	—	—	—	—
436 000	Main-Taunus-Kreis	64.19.3
436 000	Main-Taunus-Kreis	64.19.4	—	—	—	—
436 000	Main-Taunus-Kreis	64.19.5	—	—	—	—
436 000	Main-Taunus-Kreis	64.19.6	—	—	—	—
436 000	Main-Taunus-Kreis	64.2	—	—	—	—

6. Umsatzsteuerpflichtige und steuerbarer Umsatz in Hessen 2022 nach Verwaltungsbezirken und wirtschaftlicher Gliederung

AGS	Regierungsbezirk Kreisfreie Stadt Landkreis	WZ 2008	Steuer- pflichtige	Steuerbarer Umsatz		
				insgesamt	Lieferungen und Leistungen	Inner- gemein- schaftliche Erwerbe
			Anzahl	1 000 Euro		
436 000	Main-Taunus-Kreis	64.3	•	•	•	•
436 000	Main-Taunus-Kreis	64.9	•	•	•	•
436 000	Main-Taunus-Kreis	64.91	4	•	924	•
436 000	Main-Taunus-Kreis	64.92	—	—	—	—
436 000	Main-Taunus-Kreis	64.92.1	—	—	—	—
436 000	Main-Taunus-Kreis	64.92.2	—	—	—	—
436 000	Main-Taunus-Kreis	64.99	•	•	•	•
436 000	Main-Taunus-Kreis	64.99.1	•	•	•	•
436 000	Main-Taunus-Kreis	64.99.9	•	•	•	•
436 000	Main-Taunus-Kreis	65	—	—	—	—
436 000	Main-Taunus-Kreis	65.1	—	—	—	—
436 000	Main-Taunus-Kreis	65.11	—	—	—	—
436 000	Main-Taunus-Kreis	65.12	—	—	—	—
436 000	Main-Taunus-Kreis	65.12.1	—	—	—	—
436 000	Main-Taunus-Kreis	65.12.2	—	—	—	—
436 000	Main-Taunus-Kreis	65.2	—	—	—	—
436 000	Main-Taunus-Kreis	65.3	—	—	—	—
436 000	Main-Taunus-Kreis	66	•	•	•	•
436 000	Main-Taunus-Kreis	66.1	•	•	•	•
436 000	Main-Taunus-Kreis	66.11	•	•	•	•
436 000	Main-Taunus-Kreis	66.12	•	•	•	•
436 000	Main-Taunus-Kreis	66.19	63	75 144	75 141	3
436 000	Main-Taunus-Kreis	66.2	30	11 260	11 260	0
436 000	Main-Taunus-Kreis	66.21	•	•	•	•
436 000	Main-Taunus-Kreis	66.22	27	10 856	10 855	0
436 000	Main-Taunus-Kreis	66.29	•	•	•	•
436 000	Main-Taunus-Kreis	66.3	7	•	1 244	•
436 000	Main-Taunus-Kreis	L	981	1 223 970	1 222 638	1 332
436 000	Main-Taunus-Kreis	68	981	1 223 970	1 222 638	1 332
436 000	Main-Taunus-Kreis	68.1	72	267 748	267 361	388
436 000	Main-Taunus-Kreis	68.2	651	818 853	817 935	918
436 000	Main-Taunus-Kreis	68.3	258	137 369	137 343	26
436 000	Main-Taunus-Kreis	68.31	146	74 468	74 455	12
436 000	Main-Taunus-Kreis	68.32	112	62 901	62 887	14
436 000	Main-Taunus-Kreis	M	1 911	2 096 106	2 081 153	14 954
436 000	Main-Taunus-Kreis	69	428	131 220	131 203	16
436 000	Main-Taunus-Kreis	69.1	203	41 765	41 761	5
436 000	Main-Taunus-Kreis	69.10.1	40	11 965	11 964	0
436 000	Main-Taunus-Kreis	69.10.2	140	26 564	26 560	4
436 000	Main-Taunus-Kreis	69.10.3	•	•	•	•
436 000	Main-Taunus-Kreis	69.10.4	•	•	•	•
436 000	Main-Taunus-Kreis	69.10.9	•	•	•	•
436 000	Main-Taunus-Kreis	69.2	225	89 455	89 443	12
436 000	Main-Taunus-Kreis	69.20.1	•	•	•	•
436 000	Main-Taunus-Kreis	69.20.2	•	•	•	•
436 000	Main-Taunus-Kreis	69.20.3	173	73 298	73 287	12
436 000	Main-Taunus-Kreis	69.20.4	•	•	•	•
436 000	Main-Taunus-Kreis	70	718	535 044	533 777	1 267
436 000	Main-Taunus-Kreis	70.1	47	148 972	148 566	406
436 000	Main-Taunus-Kreis	70.10.1	•	•	•	•
436 000	Main-Taunus-Kreis	70.10.9	•	•	•	•
436 000	Main-Taunus-Kreis	70.2	671	386 072	385 211	861
436 000	Main-Taunus-Kreis	70.21	5	5 604	5 602	2
436 000	Main-Taunus-Kreis	70.22	666	380 469	379 610	859

6. Umsatzsteuerpflichtige und steuerbarer Umsatz in Hessen 2022 nach Verwaltungsbezirken und wirtschaftlicher Gliederung

AGS	Regierungsbezirk Kreisfreie Stadt Landkreis	WZ 2008	Steuer- pflichtige	Steuerbarer Umsatz		
				insgesamt	Lieferungen und Leistungen	Inner- gemein- schaftliche Erwerbe
			Anzahl	1 000 Euro		
436 000	Main-Taunus-Kreis	71	352	227 819	223 731	4 088
436 000	Main-Taunus-Kreis	71.1	339	222 519	218 507	4 012
436 000	Main-Taunus-Kreis	71.11	98	26 110	26 057	53
436 000	Main-Taunus-Kreis	71.11.1	57	14 361	14 357	4
436 000	Main-Taunus-Kreis	71.11.2	20	.	2 578	.
436 000	Main-Taunus-Kreis	71.11.3	11	.	3 445	.
436 000	Main-Taunus-Kreis	71.11.4	10	5 722	5 676	46
436 000	Main-Taunus-Kreis	71.12	241	196 409	192 450	3 959
436 000	Main-Taunus-Kreis	71.12.1	74	26 215	26 183	32
436 000	Main-Taunus-Kreis	71.12.2	86	134 028	130 668	3 360
436 000	Main-Taunus-Kreis	71.12.3	5	2 725	2 721	4
436 000	Main-Taunus-Kreis	71.12.9	76	33 441	32 878	564
436 000	Main-Taunus-Kreis	71.2	13	5 300	5 224	76
436 000	Main-Taunus-Kreis	72
436 000	Main-Taunus-Kreis	72.1
436 000	Main-Taunus-Kreis	72.11
436 000	Main-Taunus-Kreis	72.19
436 000	Main-Taunus-Kreis	72.2	6	1 464	1 463	1
436 000	Main-Taunus-Kreis	73	94	164 523	156 788	7 735
436 000	Main-Taunus-Kreis	73.1	85	150 021	142 978	7 043
436 000	Main-Taunus-Kreis	73.11
436 000	Main-Taunus-Kreis	73.12
436 000	Main-Taunus-Kreis	73.2	9	14 502	13 810	692
436 000	Main-Taunus-Kreis	74
436 000	Main-Taunus-Kreis	74.1	83	21 837	20 823	1 014
436 000	Main-Taunus-Kreis	74.10.1	8	11 237	10 462	775
436 000	Main-Taunus-Kreis	74.10.2	51	5 868	5 859	9
436 000	Main-Taunus-Kreis	74.10.3	24	4 732	4 502	231
436 000	Main-Taunus-Kreis	74.2	29	2 344	2 312	32
436 000	Main-Taunus-Kreis	74.20.1
436 000	Main-Taunus-Kreis	74.20.2
436 000	Main-Taunus-Kreis	74.3
436 000	Main-Taunus-Kreis	74.30.1
436 000	Main-Taunus-Kreis	74.30.2	20	.	1 852	.
436 000	Main-Taunus-Kreis	74.9	123	.	25 557	.
436 000	Main-Taunus-Kreis	75	26	23 786	23 714	72
436 000	Main-Taunus-Kreis	75.00.1	21	20 019	19 992	27
436 000	Main-Taunus-Kreis	75.00.9	5	3 767	3 721	45
436 000	Main-Taunus-Kreis	N	858	4 386 910	4 293 727	93 183
436 000	Main-Taunus-Kreis	77	83	.	1 186 355	.
436 000	Main-Taunus-Kreis	77.1
436 000	Main-Taunus-Kreis	77.11
436 000	Main-Taunus-Kreis	77.12
436 000	Main-Taunus-Kreis	77.2
436 000	Main-Taunus-Kreis	77.21
436 000	Main-Taunus-Kreis	77.22	—	—	—	—
436 000	Main-Taunus-Kreis	77.29	11	3 081	2 855	226
436 000	Main-Taunus-Kreis	77.3	37	312 744	311 133	1 611
436 000	Main-Taunus-Kreis	77.31
436 000	Main-Taunus-Kreis	77.32
436 000	Main-Taunus-Kreis	77.33
436 000	Main-Taunus-Kreis	77.34
436 000	Main-Taunus-Kreis	77.35
436 000	Main-Taunus-Kreis	77.39	25	54 239	52 723	1 517

6. Umsatzsteuerpflichtige und steuerbarer Umsatz in Hessen 2022 nach Verwaltungsbezirken und wirtschaftlicher Gliederung

AGS	Regierungsbezirk Kreisfreie Stadt Landkreis	WZ 2008	Steuer- pflichtige	Steuerbarer Umsatz		
				insgesamt	Lieferungen und Leistungen	Inner- gemein- schaftliche Erwerbe
			Anzahl	1 000 Euro		
436 000	Main-Taunus-Kreis	77.4	•	•	•	•
436 000	Main-Taunus-Kreis	78	50	1 771 346	1 771 184	162
436 000	Main-Taunus-Kreis	78.1	30	43 989	43 882	107
436 000	Main-Taunus-Kreis	78.2	10	1 701 304	1 701 290	13
436 000	Main-Taunus-Kreis	78.3	10	26 053	26 011	41
436 000	Main-Taunus-Kreis	79	36	•	61 365	•
436 000	Main-Taunus-Kreis	79.1	•	•	•	•
436 000	Main-Taunus-Kreis	79.11	22	•	34 200	•
436 000	Main-Taunus-Kreis	79.12	•	•	•	•
436 000	Main-Taunus-Kreis	79.9	•	•	•	•
436 000	Main-Taunus-Kreis	80	34	44 389	44 383	6
436 000	Main-Taunus-Kreis	80.1	30	43 201	43 196	6
436 000	Main-Taunus-Kreis	80.2	•	•	•	•
436 000	Main-Taunus-Kreis	80.3	•	•	•	•
436 000	Main-Taunus-Kreis	81	461	189 346	184 556	4 790
436 000	Main-Taunus-Kreis	81.1	166	56 724	52 942	3 783
436 000	Main-Taunus-Kreis	81.2	134	61 017	60 965	52
436 000	Main-Taunus-Kreis	81.21	83	49 046	49 030	16
436 000	Main-Taunus-Kreis	81.22	22	7 839	7 814	25
436 000	Main-Taunus-Kreis	81.22.1	15	•	3 237	•
436 000	Main-Taunus-Kreis	81.22.9	7	•	4 576	•
436 000	Main-Taunus-Kreis	81.29	29	4 132	4 121	11
436 000	Main-Taunus-Kreis	81.29.1	3	894	894	0
436 000	Main-Taunus-Kreis	81.29.2	4	•	1 123	•
436 000	Main-Taunus-Kreis	81.29.9	22	•	2 104	•
436 000	Main-Taunus-Kreis	81.3	161	71 604	70 649	955
436 000	Main-Taunus-Kreis	81.30.1	149	66 958	66 294	664
436 000	Main-Taunus-Kreis	81.30.9	12	4 646	4 355	291
436 000	Main-Taunus-Kreis	82	194	1 092 725	1 045 884	46 841
436 000	Main-Taunus-Kreis	82.1	60	6 440	6 440	0
436 000	Main-Taunus-Kreis	82.11	42	•	4 159	•
436 000	Main-Taunus-Kreis	82.19	18	•	2 280	•
436 000	Main-Taunus-Kreis	82.2	3	•	2 626	•
436 000	Main-Taunus-Kreis	82.3	31	•	37 932	•
436 000	Main-Taunus-Kreis	82.9	100	1 044 950	998 886	46 065
436 000	Main-Taunus-Kreis	82.91	•	•	•	•
436 000	Main-Taunus-Kreis	82.91.1	•	•	•	•
436 000	Main-Taunus-Kreis	82.91.2	•	•	•	•
436 000	Main-Taunus-Kreis	82.92	•	•	•	•
436 000	Main-Taunus-Kreis	82.99	•	•	•	•
436 000	Main-Taunus-Kreis	82.99.1	•	•	•	•
436 000	Main-Taunus-Kreis	82.99.9	91	828 588	813 862	14 726
436 000	Main-Taunus-Kreis	O	—	—	—	—
436 000	Main-Taunus-Kreis	P	201	91 204	91 023	181
436 000	Main-Taunus-Kreis	85	201	91 204	91 023	181
436 000	Main-Taunus-Kreis	85.1	•	•	•	•
436 000	Main-Taunus-Kreis	85.2	—	—	—	—
436 000	Main-Taunus-Kreis	85.3	•	•	•	•
436 000	Main-Taunus-Kreis	85.31	—	—	—	—
436 000	Main-Taunus-Kreis	85.32	•	•	•	•
436 000	Main-Taunus-Kreis	85.4	9	•	3 611	•
436 000	Main-Taunus-Kreis	85.41	9	•	3 611	•
436 000	Main-Taunus-Kreis	85.42	—	—	—	—
436 000	Main-Taunus-Kreis	85.42.1	—	—	—	—

6. Umsatzsteuerpflichtige und steuerbarer Umsatz in Hessen 2022 nach Verwaltungsbezirken und wirtschaftlicher Gliederung

AGS	Regierungsbezirk Kreisfreie Stadt Landkreis	WZ 2008	Steuer- pflichtige	Steuerbarer Umsatz		
				insgesamt	Lieferungen und Leistungen	Inner- gemein- schaftliche Erwerbe
			Anzahl	1 000 Euro		
436 000	Main-Taunus-Kreis	85.42.2	—	—	—	—
436 000	Main-Taunus-Kreis	85.42.3	—	—	—	—
436 000	Main-Taunus-Kreis	85.42.4	—	—	—	—
436 000	Main-Taunus-Kreis	85.5	183	72 340	72 159	181
436 000	Main-Taunus-Kreis	85.51	62	6 883	6 851	32
436 000	Main-Taunus-Kreis	85.52	10	•	3 009	•
436 000	Main-Taunus-Kreis	85.53	21	•	5 094	•
436 000	Main-Taunus-Kreis	85.59	90	57 353	57 204	149
436 000	Main-Taunus-Kreis	85.59.1	•	•	•	•
436 000	Main-Taunus-Kreis	85.59.2	44	36 719	36 677	42
436 000	Main-Taunus-Kreis	85.59.9	•	•	•	•
436 000	Main-Taunus-Kreis	85.6	•	•	•	•
436 000	Main-Taunus-Kreis	Q	190	107 755	107 334	421
436 000	Main-Taunus-Kreis	86	179	80 442	80 025	417
436 000	Main-Taunus-Kreis	86.1	—	—	—	—
436 000	Main-Taunus-Kreis	86.10.1	—	—	—	—
436 000	Main-Taunus-Kreis	86.10.2	—	—	—	—
436 000	Main-Taunus-Kreis	86.10.3	—	—	—	—
436 000	Main-Taunus-Kreis	86.2	74	59 633	59 433	200
436 000	Main-Taunus-Kreis	86.21	17	•	2 915	•
436 000	Main-Taunus-Kreis	86.22	29	•	32 884	•
436 000	Main-Taunus-Kreis	86.23	28	23 634	23 633	0
436 000	Main-Taunus-Kreis	86.9	105	20 809	20 592	217
436 000	Main-Taunus-Kreis	86.90.1	12	1 162	1 156	6
436 000	Main-Taunus-Kreis	86.90.2	28	6 305	6 234	70
436 000	Main-Taunus-Kreis	86.90.3	5	854	854	0
436 000	Main-Taunus-Kreis	86.90.9	60	12 488	12 348	140
436 000	Main-Taunus-Kreis	87	•	•	•	•
436 000	Main-Taunus-Kreis	87.1	—	—	—	—
436 000	Main-Taunus-Kreis	87.2	—	—	—	—
436 000	Main-Taunus-Kreis	87.3	•	•	•	•
436 000	Main-Taunus-Kreis	87.9	—	—	—	—
436 000	Main-Taunus-Kreis	88	•	•	•	•
436 000	Main-Taunus-Kreis	88.1	•	•	•	•
436 000	Main-Taunus-Kreis	88.10.1	•	•	•	•
436 000	Main-Taunus-Kreis	88.10.2	—	—	—	—
436 000	Main-Taunus-Kreis	88.9	7	14 690	14 689	1
436 000	Main-Taunus-Kreis	88.91	—	—	—	—
436 000	Main-Taunus-Kreis	88.99	7	14 690	14 689	1
436 000	Main-Taunus-Kreis	R	210	117 578	115 647	1 931
436 000	Main-Taunus-Kreis	90	•	•	•	•
436 000	Main-Taunus-Kreis	90.01	18	2 425	2 376	49
436 000	Main-Taunus-Kreis	90.01.1	—	—	—	—
436 000	Main-Taunus-Kreis	90.01.2	•	•	•	•
436 000	Main-Taunus-Kreis	90.01.3	•	•	•	•
436 000	Main-Taunus-Kreis	90.01.4	15	2 273	2 224	49
436 000	Main-Taunus-Kreis	90.02	3	•	234	•
436 000	Main-Taunus-Kreis	90.03	76	8 691	8 690	1
436 000	Main-Taunus-Kreis	90.03.1	•	•	•	•
436 000	Main-Taunus-Kreis	90.03.2	29	4 695	4 694	1
436 000	Main-Taunus-Kreis	90.03.3	16	1 065	1 065	0
436 000	Main-Taunus-Kreis	90.03.4	•	•	•	•
436 000	Main-Taunus-Kreis	90.03.5	24	1 427	1 427	0
436 000	Main-Taunus-Kreis	90.04	•	•	•	•

6. Umsatzsteuerpflichtige und steuerbarer Umsatz in Hessen 2022 nach Verwaltungsbezirken und wirtschaftlicher Gliederung

AGS	Regierungsbezirk Kreisfreie Stadt Landkreis	WZ 2008	Steuer- pflichtige	Steuerbarer Umsatz		
				insgesamt	Lieferungen und Leistungen	Inner- gemein- schaftliche Erwerbe
			Anzahl	1 000 Euro		
436 000	Main-Taunus-Kreis	90.04.1	—	—	—	—
436 000	Main-Taunus-Kreis	90.04.2	•	•	•	•
436 000	Main-Taunus-Kreis	90.04.3	•	•	•	•
436 000	Main-Taunus-Kreis	91	•	•	•	•
436 000	Main-Taunus-Kreis	91.01	—	—	—	—
436 000	Main-Taunus-Kreis	91.02	—	—	—	—
436 000	Main-Taunus-Kreis	91.03	—	—	—	—
436 000	Main-Taunus-Kreis	91.04	•	•	•	•
436 000	Main-Taunus-Kreis	92	30	27 153	26 944	208
436 000	Main-Taunus-Kreis	92.00.1	23	25 615	25 408	207
436 000	Main-Taunus-Kreis	92.00.2	—	—	—	—
436 000	Main-Taunus-Kreis	92.00.3	7	1 538	1 536	1
436 000	Main-Taunus-Kreis	93	80	77 891	76 218	1 673
436 000	Main-Taunus-Kreis	93.1	64	56 989	56 745	244
436 000	Main-Taunus-Kreis	93.11	16	9 548	9 467	81
436 000	Main-Taunus-Kreis	93.12	16	1 312	1 310	2
436 000	Main-Taunus-Kreis	93.13	18	34 390	34 376	14
436 000	Main-Taunus-Kreis	93.19	14	11 738	11 591	147
436 000	Main-Taunus-Kreis	93.2	16	20 902	19 473	1 429
436 000	Main-Taunus-Kreis	93.21	3	1 184	1 177	7
436 000	Main-Taunus-Kreis	93.29	13	19 718	18 296	1 423
436 000	Main-Taunus-Kreis	S	424	66 527	66 185	342
436 000	Main-Taunus-Kreis	94	22	9 020	8 993	27
436 000	Main-Taunus-Kreis	94.1	6	7 178	7 177	1
436 000	Main-Taunus-Kreis	94.11	3	•	1 017	•
436 000	Main-Taunus-Kreis	94.12	3	•	6 160	•
436 000	Main-Taunus-Kreis	94.2	—	—	—	—
436 000	Main-Taunus-Kreis	94.9	16	1 842	1 816	26
436 000	Main-Taunus-Kreis	94.91	3	315	308	7
436 000	Main-Taunus-Kreis	94.92	—	—	—	—
436 000	Main-Taunus-Kreis	94.99	13	1 527	1 508	19
436 000	Main-Taunus-Kreis	94.99.1	4	915	896	19
436 000	Main-Taunus-Kreis	94.99.2	•	•	•	•
436 000	Main-Taunus-Kreis	94.99.3	•	•	•	•
436 000	Main-Taunus-Kreis	94.99.4	—	—	—	—
436 000	Main-Taunus-Kreis	94.99.9	5	•	265	•
436 000	Main-Taunus-Kreis	95	42	8 959	8 901	58
436 000	Main-Taunus-Kreis	95.1	4	•	800	•
436 000	Main-Taunus-Kreis	95.11	•	•	•	•
436 000	Main-Taunus-Kreis	95.12	•	•	•	•
436 000	Main-Taunus-Kreis	95.2	38	•	8 101	•
436 000	Main-Taunus-Kreis	95.21	—	—	—	—
436 000	Main-Taunus-Kreis	95.22	•	•	•	•
436 000	Main-Taunus-Kreis	95.23	•	•	•	•
436 000	Main-Taunus-Kreis	95.24	8	1 398	1 378	20
436 000	Main-Taunus-Kreis	95.25	3	293	293	0
436 000	Main-Taunus-Kreis	95.29	23	5 904	5 877	28
436 000	Main-Taunus-Kreis	96	360	48 548	48 291	257
436 000	Main-Taunus-Kreis	96.01	17	3 182	3 112	70
436 000	Main-Taunus-Kreis	96.02	209	31 776	31 604	172
436 000	Main-Taunus-Kreis	96.02.1	149	26 817	26 701	115
436 000	Main-Taunus-Kreis	96.02.2	60	4 959	4 902	56
436 000	Main-Taunus-Kreis	96.03	12	5 341	5 336	5
436 000	Main-Taunus-Kreis	96.03.1	12	5 341	5 336	5

6. Umsatzsteuerpflichtige und steuerbarer Umsatz in Hessen 2022 nach Verwaltungsbezirken und wirtschaftlicher Gliederung

AGS	Regierungsbezirk Kreisfreie Stadt Landkreis	WZ 2008	Steuer- pflichtige	Steuerbarer Umsatz		
				insgesamt	Lieferungen und Leistungen	Inner- gemein- schaftliche Erwerbe
			Anzahl	1 000 Euro		
436 000	Main-Taunus-Kreis	96.03.2	—	—	—	—
436 000	Main-Taunus-Kreis	96.04	7	909	907	3
436 000	Main-Taunus-Kreis	96.09	115	7 340	7 332	8
437 000	Odenwaldkreis	A - S	3 556	5 620 150	4 993 732	626 418
437 000	Odenwaldkreis	A	•	•	•	•
437 000	Odenwaldkreis	01	98	•	30 644	•
437 000	Odenwaldkreis	01.1	25	7 557	7 544	13
437 000	Odenwaldkreis	01.11	25	7 557	7 544	13
437 000	Odenwaldkreis	01.12	—	—	—	—
437 000	Odenwaldkreis	01.13	—	—	—	—
437 000	Odenwaldkreis	01.13.1	—	—	—	—
437 000	Odenwaldkreis	01.13.2	—	—	—	—
437 000	Odenwaldkreis	01.14	—	—	—	—
437 000	Odenwaldkreis	01.15	—	—	—	—
437 000	Odenwaldkreis	01.16	—	—	—	—
437 000	Odenwaldkreis	01.19	—	—	—	—
437 000	Odenwaldkreis	01.19.1	—	—	—	—
437 000	Odenwaldkreis	01.19.2	—	—	—	—
437 000	Odenwaldkreis	01.19.9	—	—	—	—
437 000	Odenwaldkreis	01.2	—	—	—	—
437 000	Odenwaldkreis	01.21	—	—	—	—
437 000	Odenwaldkreis	01.22	—	—	—	—
437 000	Odenwaldkreis	01.23	—	—	—	—
437 000	Odenwaldkreis	01.24	—	—	—	—
437 000	Odenwaldkreis	01.25	—	—	—	—
437 000	Odenwaldkreis	01.25.1	—	—	—	—
437 000	Odenwaldkreis	01.25.9	—	—	—	—
437 000	Odenwaldkreis	01.26	—	—	—	—
437 000	Odenwaldkreis	01.27	—	—	—	—
437 000	Odenwaldkreis	01.28	—	—	—	—
437 000	Odenwaldkreis	01.29	—	—	—	—
437 000	Odenwaldkreis	01.3	•	•	•	•
437 000	Odenwaldkreis	01.30.1	•	•	•	•
437 000	Odenwaldkreis	01.30.2	—	—	—	—
437 000	Odenwaldkreis	01.4	13	4 441	4 433	7
437 000	Odenwaldkreis	01.41	3	•	2 433	•
437 000	Odenwaldkreis	01.42	•	•	•	•
437 000	Odenwaldkreis	01.43	•	•	•	•
437 000	Odenwaldkreis	01.44	•	•	•	•
437 000	Odenwaldkreis	01.45	—	—	—	—
437 000	Odenwaldkreis	01.46	—	—	—	—
437 000	Odenwaldkreis	01.47	—	—	—	—
437 000	Odenwaldkreis	01.49	5	1 241	1 237	4
437 000	Odenwaldkreis	01.5	40	•	14 191	•
437 000	Odenwaldkreis	01.6	•	•	•	•
437 000	Odenwaldkreis	01.61	6	3 222	3 222	1
437 000	Odenwaldkreis	01.62	8	•	545	•
437 000	Odenwaldkreis	01.63	4	352	346	6
437 000	Odenwaldkreis	01.64	•	•	•	•
437 000	Odenwaldkreis	01.7	—	—	—	—
437 000	Odenwaldkreis	02	30	•	18 835	•
437 000	Odenwaldkreis	02.1	5	7 185	7 185	0
437 000	Odenwaldkreis	02.2	6	2 049	2 049	0
437 000	Odenwaldkreis	02.3	—	—	—	—

6. Umsatzsteuerpflichtige und steuerbarer Umsatz in Hessen 2022 nach Verwaltungsbezirken und wirtschaftlicher Gliederung

AGS	Regierungsbezirk Kreisfreie Stadt Landkreis	WZ 2008	Steuer- pflichtige	Steuerbarer Umsatz		
				insgesamt	Lieferungen und Leistungen	Inner- gemein- schaftliche Erwerbe
			Anzahl	1 000 Euro		
437 000	Odenwaldkreis	02.4	19	•	9 602	•
437 000	Odenwaldkreis	03	•	•	•	•
437 000	Odenwaldkreis	03.1	•	•	•	•
437 000	Odenwaldkreis	03.11	—	—	—	—
437 000	Odenwaldkreis	03.12	•	•	•	•
437 000	Odenwaldkreis	03.2	—	—	—	—
437 000	Odenwaldkreis	03.21	—	—	—	—
437 000	Odenwaldkreis	03.22	—	—	—	—
437 000	Odenwaldkreis	B	—	—	—	—
437 000	Odenwaldkreis	05	—	—	—	—
437 000	Odenwaldkreis	05.1	—	—	—	—
437 000	Odenwaldkreis	05.2	—	—	—	—
437 000	Odenwaldkreis	06	—	—	—	—
437 000	Odenwaldkreis	06.1	—	—	—	—
437 000	Odenwaldkreis	06.2	—	—	—	—
437 000	Odenwaldkreis	07	—	—	—	—
437 000	Odenwaldkreis	07.1	—	—	—	—
437 000	Odenwaldkreis	07.2	—	—	—	—
437 000	Odenwaldkreis	07.21	—	—	—	—
437 000	Odenwaldkreis	07.29	—	—	—	—
437 000	Odenwaldkreis	08	—	—	—	—
437 000	Odenwaldkreis	08.1	—	—	—	—
437 000	Odenwaldkreis	08.11	—	—	—	—
437 000	Odenwaldkreis	08.12	—	—	—	—
437 000	Odenwaldkreis	08.9	—	—	—	—
437 000	Odenwaldkreis	08.91	—	—	—	—
437 000	Odenwaldkreis	08.92	—	—	—	—
437 000	Odenwaldkreis	08.93	—	—	—	—
437 000	Odenwaldkreis	08.99	—	—	—	—
437 000	Odenwaldkreis	09	—	—	—	—
437 000	Odenwaldkreis	09.1	—	—	—	—
437 000	Odenwaldkreis	09.9	—	—	—	—
437 000	Odenwaldkreis	C	397	3 580 728	3 023 915	556 813
437 000	Odenwaldkreis	10	55	504 259	393 211	111 048
437 000	Odenwaldkreis	10.1	17	22 140	22 138	2
437 000	Odenwaldkreis	10.11	•	•	•	•
437 000	Odenwaldkreis	10.12	—	—	—	—
437 000	Odenwaldkreis	10.13	•	•	•	•
437 000	Odenwaldkreis	10.2	—	—	—	—
437 000	Odenwaldkreis	10.3	•	•	•	•
437 000	Odenwaldkreis	10.31	—	—	—	—
437 000	Odenwaldkreis	10.32	—	—	—	—
437 000	Odenwaldkreis	10.39	•	•	•	•
437 000	Odenwaldkreis	10.4	—	—	—	—
437 000	Odenwaldkreis	10.41	—	—	—	—
437 000	Odenwaldkreis	10.42	—	—	—	—
437 000	Odenwaldkreis	10.5	•	•	•	•
437 000	Odenwaldkreis	10.51	•	•	•	•
437 000	Odenwaldkreis	10.52	•	•	•	•
437 000	Odenwaldkreis	10.6	•	•	•	•
437 000	Odenwaldkreis	10.61	•	•	•	•
437 000	Odenwaldkreis	10.62	—	—	—	—
437 000	Odenwaldkreis	10.7	•	•	•	•
437 000	Odenwaldkreis	10.71	28	12 929	12 926	3

6. Umsatzsteuerpflichtige und steuerbarer Umsatz in Hessen 2022 nach Verwaltungsbezirken und wirtschaftlicher Gliederung

AGS	Regierungsbezirk Kreisfreie Stadt Landkreis	WZ 2008	Steuer- pflichtige	Steuerbarer Umsatz		
				insgesamt	Lieferungen und Leistungen	Inner- gemein- schaftliche Erwerbe
			Anzahl	1 000 Euro		
437 000	Odenwaldkreis	10.72	•	•	•	•
437 000	Odenwaldkreis	10.73	—	—	—	—
437 000	Odenwaldkreis	10.8	•	•	•	•
437 000	Odenwaldkreis	10.81	—	—	—	—
437 000	Odenwaldkreis	10.82	•	•	•	•
437 000	Odenwaldkreis	10.83	—	—	—	—
437 000	Odenwaldkreis	10.84	—	—	—	—
437 000	Odenwaldkreis	10.85	—	—	—	—
437 000	Odenwaldkreis	10.86	—	—	—	—
437 000	Odenwaldkreis	10.89	—	—	—	—
437 000	Odenwaldkreis	10.9	•	•	•	•
437 000	Odenwaldkreis	10.91	•	•	•	•
437 000	Odenwaldkreis	10.92	—	—	—	—
437 000	Odenwaldkreis	11	10	37 960	35 034	2 926
437 000	Odenwaldkreis	11.01	5	992	973	18
437 000	Odenwaldkreis	11.02	—	—	—	—
437 000	Odenwaldkreis	11.03	•	•	•	•
437 000	Odenwaldkreis	11.04	—	—	—	—
437 000	Odenwaldkreis	11.05	•	•	•	•
437 000	Odenwaldkreis	11.06	—	—	—	—
437 000	Odenwaldkreis	11.07	—	—	—	—
437 000	Odenwaldkreis	12	—	—	—	—
437 000	Odenwaldkreis	13	4	1 017	1 000	16
437 000	Odenwaldkreis	13.1	—	—	—	—
437 000	Odenwaldkreis	13.2	•	•	•	•
437 000	Odenwaldkreis	13.3	•	•	•	•
437 000	Odenwaldkreis	13.9	•	•	•	•
437 000	Odenwaldkreis	13.91	—	—	—	—
437 000	Odenwaldkreis	13.92	—	—	—	—
437 000	Odenwaldkreis	13.93	—	—	—	—
437 000	Odenwaldkreis	13.94	—	—	—	—
437 000	Odenwaldkreis	13.95	•	•	•	•
437 000	Odenwaldkreis	13.96	—	—	—	—
437 000	Odenwaldkreis	13.99	—	—	—	—
437 000	Odenwaldkreis	14	•	•	•	•
437 000	Odenwaldkreis	14.1	•	•	•	•
437 000	Odenwaldkreis	14.11	—	—	—	—
437 000	Odenwaldkreis	14.12	—	—	—	—
437 000	Odenwaldkreis	14.13	—	—	—	—
437 000	Odenwaldkreis	14.14	—	—	—	—
437 000	Odenwaldkreis	14.19	•	•	•	•
437 000	Odenwaldkreis	14.2	—	—	—	—
437 000	Odenwaldkreis	14.3	—	—	—	—
437 000	Odenwaldkreis	14.31	—	—	—	—
437 000	Odenwaldkreis	14.39	—	—	—	—
437 000	Odenwaldkreis	15	•	•	•	•
437 000	Odenwaldkreis	15.1	•	•	•	•
437 000	Odenwaldkreis	15.11	•	•	•	•
437 000	Odenwaldkreis	15.12	—	—	—	—
437 000	Odenwaldkreis	15.2	•	•	•	•
437 000	Odenwaldkreis	16	34	55 160	47 317	7 843
437 000	Odenwaldkreis	16.1	6	3 963	3 597	367
437 000	Odenwaldkreis	16.2	28	51 197	43 720	7 477
437 000	Odenwaldkreis	16.21	•	•	•	•

6. Umsatzsteuerpflichtige und steuerbarer Umsatz in Hessen 2022 nach Verwaltungsbezirken und wirtschaftlicher Gliederung

AGS	Regierungsbezirk Kreisfreie Stadt Landkreis	WZ 2008	Steuer- pflichtige	Steuerbarer Umsatz		
				insgesamt	Lieferungen und Leistungen	Inner- gemein- schaftliche Erwerbe
			Anzahl	1 000 Euro		
437 000	Odenwaldkreis	16.22	—	—	—	—
437 000	Odenwaldkreis	16.23	11	6 925	6 849	76
437 000	Odenwaldkreis	16.24	4	29 802	24 583	5 220
437 000	Odenwaldkreis	16.29	•	•	•	•
437 000	Odenwaldkreis	17	•	•	•	•
437 000	Odenwaldkreis	17.1	•	•	•	•
437 000	Odenwaldkreis	17.11	•	•	•	•
437 000	Odenwaldkreis	17.12	—	—	—	—
437 000	Odenwaldkreis	17.2	•	•	•	•
437 000	Odenwaldkreis	17.21	—	—	—	—
437 000	Odenwaldkreis	17.22	—	—	—	—
437 000	Odenwaldkreis	17.23	•	•	•	•
437 000	Odenwaldkreis	17.24	—	—	—	—
437 000	Odenwaldkreis	17.29	—	—	—	—
437 000	Odenwaldkreis	18	12	9 314	8 480	834
437 000	Odenwaldkreis	18.1	12	9 314	8 480	834
437 000	Odenwaldkreis	18.11	•	•	•	•
437 000	Odenwaldkreis	18.12	6	1 794	1 791	2
437 000	Odenwaldkreis	18.13	•	•	•	•
437 000	Odenwaldkreis	18.14	•	•	•	•
437 000	Odenwaldkreis	18.2	—	—	—	—
437 000	Odenwaldkreis	19	—	—	—	—
437 000	Odenwaldkreis	19.1	—	—	—	—
437 000	Odenwaldkreis	19.2	—	—	—	—
437 000	Odenwaldkreis	20	7	8 359	8 295	63
437 000	Odenwaldkreis	20.1	3	3 781	3 771	10
437 000	Odenwaldkreis	20.11	—	—	—	—
437 000	Odenwaldkreis	20.12	—	—	—	—
437 000	Odenwaldkreis	20.13	—	—	—	—
437 000	Odenwaldkreis	20.14	—	—	—	—
437 000	Odenwaldkreis	20.15	—	—	—	—
437 000	Odenwaldkreis	20.16	3	3 781	3 771	10
437 000	Odenwaldkreis	20.17	—	—	—	—
437 000	Odenwaldkreis	20.2	•	•	•	•
437 000	Odenwaldkreis	20.3	•	•	•	•
437 000	Odenwaldkreis	20.4	•	•	•	•
437 000	Odenwaldkreis	20.41	—	—	—	—
437 000	Odenwaldkreis	20.42	•	•	•	•
437 000	Odenwaldkreis	20.5	—	—	—	—
437 000	Odenwaldkreis	20.51	—	—	—	—
437 000	Odenwaldkreis	20.52	—	—	—	—
437 000	Odenwaldkreis	20.53	—	—	—	—
437 000	Odenwaldkreis	20.59	—	—	—	—
437 000	Odenwaldkreis	20.6	—	—	—	—
437 000	Odenwaldkreis	21	—	—	—	—
437 000	Odenwaldkreis	21.1	—	—	—	—
437 000	Odenwaldkreis	21.2	—	—	—	—
437 000	Odenwaldkreis	22	32	1 725 082	1 461 045	264 037
437 000	Odenwaldkreis	22.1	•	•	•	•
437 000	Odenwaldkreis	22.11	•	•	•	•
437 000	Odenwaldkreis	22.19	—	—	—	—
437 000	Odenwaldkreis	22.2	•	•	•	•
437 000	Odenwaldkreis	22.21	7	33 259	30 576	2 683
437 000	Odenwaldkreis	22.22	•	•	•	•

6. Umsatzsteuerpflichtige und steuerbarer Umsatz in Hessen 2022 nach Verwaltungsbezirken und wirtschaftlicher Gliederung

AGS	Regierungsbezirk Kreisfreie Stadt Landkreis	WZ 2008	Steuer- pflichtige	Steuerbarer Umsatz		
				insgesamt	Lieferungen und Leistungen	Inner- gemein- schaftliche Erwerbe
			Anzahl	1 000 Euro		
437 000	Odenwaldkreis	22.23	•	•	•	•
437 000	Odenwaldkreis	22.29	20	137 657	128 352	9 305
437 000	Odenwaldkreis	23	20	11 664	11 302	362
437 000	Odenwaldkreis	23.1	•	•	•	•
437 000	Odenwaldkreis	23.11	—	—	—	—
437 000	Odenwaldkreis	23.12	•	•	•	•
437 000	Odenwaldkreis	23.13	—	—	—	—
437 000	Odenwaldkreis	23.14	—	—	—	—
437 000	Odenwaldkreis	23.19	—	—	—	—
437 000	Odenwaldkreis	23.2	—	—	—	—
437 000	Odenwaldkreis	23.3	•	•	•	•
437 000	Odenwaldkreis	23.31	•	•	•	•
437 000	Odenwaldkreis	23.32	•	•	•	•
437 000	Odenwaldkreis	23.4	•	•	•	•
437 000	Odenwaldkreis	23.41	•	•	•	•
437 000	Odenwaldkreis	23.42	—	—	—	—
437 000	Odenwaldkreis	23.43	—	—	—	—
437 000	Odenwaldkreis	23.44	—	—	—	—
437 000	Odenwaldkreis	23.49	—	—	—	—
437 000	Odenwaldkreis	23.5	—	—	—	—
437 000	Odenwaldkreis	23.51	—	—	—	—
437 000	Odenwaldkreis	23.52	—	—	—	—
437 000	Odenwaldkreis	23.6	•	•	•	•
437 000	Odenwaldkreis	23.61	•	•	•	•
437 000	Odenwaldkreis	23.62	—	—	—	—
437 000	Odenwaldkreis	23.63	—	—	—	—
437 000	Odenwaldkreis	23.64	—	—	—	—
437 000	Odenwaldkreis	23.65	•	•	•	•
437 000	Odenwaldkreis	23.69	—	—	—	—
437 000	Odenwaldkreis	23.7	11	1 952	1 934	19
437 000	Odenwaldkreis	23.9	•	•	•	•
437 000	Odenwaldkreis	23.91	—	—	—	—
437 000	Odenwaldkreis	23.99	•	•	•	•
437 000	Odenwaldkreis	24	5	3 849	3 845	4
437 000	Odenwaldkreis	24.1	—	—	—	—
437 000	Odenwaldkreis	24.2	—	—	—	—
437 000	Odenwaldkreis	24.3	•	•	•	•
437 000	Odenwaldkreis	24.31	•	•	•	•
437 000	Odenwaldkreis	24.32	—	—	—	—
437 000	Odenwaldkreis	24.33	—	—	—	—
437 000	Odenwaldkreis	24.34	—	—	—	—
437 000	Odenwaldkreis	24.4	•	•	•	•
437 000	Odenwaldkreis	24.41	•	•	•	•
437 000	Odenwaldkreis	24.42	—	—	—	—
437 000	Odenwaldkreis	24.43	—	—	—	—
437 000	Odenwaldkreis	24.44	—	—	—	—
437 000	Odenwaldkreis	24.45	—	—	—	—
437 000	Odenwaldkreis	24.46	—	—	—	—
437 000	Odenwaldkreis	24.5	•	•	•	•
437 000	Odenwaldkreis	24.51	—	—	—	—
437 000	Odenwaldkreis	24.52	—	—	—	—
437 000	Odenwaldkreis	24.53	•	•	•	•
437 000	Odenwaldkreis	24.54	—	—	—	—
437 000	Odenwaldkreis	25	67	71 782	63 451	8 331

6. Umsatzsteuerpflichtige und steuerbarer Umsatz in Hessen 2022 nach Verwaltungsbezirken und wirtschaftlicher Gliederung

AGS	Regierungsbezirk Kreisfreie Stadt Landkreis	WZ 2008	Steuer- pflichtige	Steuerbarer Umsatz		
				insgesamt	Lieferungen und Leistungen	Inner- gemein- schaftliche Erwerbe
			Anzahl	1 000 Euro		
437 000	Odenwaldkreis	25.1	•	•	•	•
437 000	Odenwaldkreis	25.11	7	•	2 615	•
437 000	Odenwaldkreis	25.12	•	•	•	•
437 000	Odenwaldkreis	25.2	•	•	•	•
437 000	Odenwaldkreis	25.21	•	•	•	•
437 000	Odenwaldkreis	25.29	—	—	—	—
437 000	Odenwaldkreis	25.3	—	—	—	—
437 000	Odenwaldkreis	25.4	—	—	—	—
437 000	Odenwaldkreis	25.5	•	•	•	•
437 000	Odenwaldkreis	25.6	37	23 913	22 720	1 193
437 000	Odenwaldkreis	25.61	•	•	•	•
437 000	Odenwaldkreis	25.62	•	•	•	•
437 000	Odenwaldkreis	25.7	9	10 645	9 394	1 251
437 000	Odenwaldkreis	25.71	—	—	—	—
437 000	Odenwaldkreis	25.72	•	•	•	•
437 000	Odenwaldkreis	25.73	•	•	•	•
437 000	Odenwaldkreis	25.73.1	•	•	•	•
437 000	Odenwaldkreis	25.73.2	—	—	—	—
437 000	Odenwaldkreis	25.73.3	4	1 705	1 697	8
437 000	Odenwaldkreis	25.73.4	—	—	—	—
437 000	Odenwaldkreis	25.73.5	•	•	•	•
437 000	Odenwaldkreis	25.9	10	32 957	27 084	5 873
437 000	Odenwaldkreis	25.91	—	—	—	—
437 000	Odenwaldkreis	25.92	—	—	—	—
437 000	Odenwaldkreis	25.93	—	—	—	—
437 000	Odenwaldkreis	25.94	—	—	—	—
437 000	Odenwaldkreis	25.99	10	32 957	27 084	5 873
437 000	Odenwaldkreis	26	14	17 808	17 479	329
437 000	Odenwaldkreis	26.1	•	•	•	•
437 000	Odenwaldkreis	26.11	•	•	•	•
437 000	Odenwaldkreis	26.11.1	—	—	—	—
437 000	Odenwaldkreis	26.11.9	•	•	•	•
437 000	Odenwaldkreis	26.12	—	—	—	—
437 000	Odenwaldkreis	26.2	4	138	148	- 10
437 000	Odenwaldkreis	26.3	•	•	•	•
437 000	Odenwaldkreis	26.4	•	•	•	•
437 000	Odenwaldkreis	26.5	3	5 922	5 632	290
437 000	Odenwaldkreis	26.51	3	5 922	5 632	290
437 000	Odenwaldkreis	26.51.1	3	5 922	5 632	290
437 000	Odenwaldkreis	26.51.2	—	—	—	—
437 000	Odenwaldkreis	26.51.3	—	—	—	—
437 000	Odenwaldkreis	26.52	—	—	—	—
437 000	Odenwaldkreis	26.6	—	—	—	—
437 000	Odenwaldkreis	26.7	•	•	•	•
437 000	Odenwaldkreis	26.8	—	—	—	—
437 000	Odenwaldkreis	27	•	•	•	•
437 000	Odenwaldkreis	27.1	5	11 808	10 769	1 039
437 000	Odenwaldkreis	27.11	•	•	•	•
437 000	Odenwaldkreis	27.12	•	•	•	•
437 000	Odenwaldkreis	27.2	—	—	—	—
437 000	Odenwaldkreis	27.3	•	•	•	•
437 000	Odenwaldkreis	27.31	—	—	—	—
437 000	Odenwaldkreis	27.32	•	•	•	•
437 000	Odenwaldkreis	27.33	•	•	•	•

6. Umsatzsteuerpflichtige und steuerbarer Umsatz in Hessen 2022 nach Verwaltungsbezirken und wirtschaftlicher Gliederung

AGS	Regierungsbezirk Kreisfreie Stadt Landkreis	WZ 2008	Steuer- pflichtige	Steuerbarer Umsatz		
				insgesamt	Lieferungen und Leistungen	Inner- gemein- schaftliche Erwerbe
			Anzahl	1 000 Euro		
437 000	Odenwaldkreis	27.4	•	•	•	•
437 000	Odenwaldkreis	27.5	•	•	•	•
437 000	Odenwaldkreis	27.51	•	•	•	•
437 000	Odenwaldkreis	27.52	—	—	—	—
437 000	Odenwaldkreis	27.9	•	•	•	•
437 000	Odenwaldkreis	28	37	172 650	161 187	11 462
437 000	Odenwaldkreis	28.1	•	•	•	•
437 000	Odenwaldkreis	28.11	—	—	—	—
437 000	Odenwaldkreis	28.12	—	—	—	—
437 000	Odenwaldkreis	28.13	—	—	—	—
437 000	Odenwaldkreis	28.14	•	•	•	•
437 000	Odenwaldkreis	28.15	—	—	—	—
437 000	Odenwaldkreis	28.2	17	96 448	87 818	8 630
437 000	Odenwaldkreis	28.21	•	•	•	•
437 000	Odenwaldkreis	28.21.1	—	—	—	—
437 000	Odenwaldkreis	28.21.9	•	•	•	•
437 000	Odenwaldkreis	28.22	—	—	—	—
437 000	Odenwaldkreis	28.23	—	—	—	—
437 000	Odenwaldkreis	28.24	•	•	•	•
437 000	Odenwaldkreis	28.25	3	•	848	•
437 000	Odenwaldkreis	28.29	•	•	•	•
437 000	Odenwaldkreis	28.3	•	•	•	•
437 000	Odenwaldkreis	28.4	•	•	•	•
437 000	Odenwaldkreis	28.41	3	17 496	17 451	46
437 000	Odenwaldkreis	28.49	•	•	•	•
437 000	Odenwaldkreis	28.9	11	53 070	50 330	2 740
437 000	Odenwaldkreis	28.91	—	—	—	—
437 000	Odenwaldkreis	28.92	•	•	•	•
437 000	Odenwaldkreis	28.92.1	—	—	—	—
437 000	Odenwaldkreis	28.92.2	•	•	•	•
437 000	Odenwaldkreis	28.93	—	—	—	—
437 000	Odenwaldkreis	28.94	•	•	•	•
437 000	Odenwaldkreis	28.95	—	—	—	—
437 000	Odenwaldkreis	28.96	•	•	•	•
437 000	Odenwaldkreis	28.99	•	•	•	•
437 000	Odenwaldkreis	29	•	•	•	•
437 000	Odenwaldkreis	29.1	—	—	—	—
437 000	Odenwaldkreis	29.10.1	—	—	—	—
437 000	Odenwaldkreis	29.10.2	—	—	—	—
437 000	Odenwaldkreis	29.2	•	•	•	•
437 000	Odenwaldkreis	29.3	•	•	•	•
437 000	Odenwaldkreis	29.31	—	—	—	—
437 000	Odenwaldkreis	29.32	•	•	•	•
437 000	Odenwaldkreis	30	•	•	•	•
437 000	Odenwaldkreis	30.1	—	—	—	—
437 000	Odenwaldkreis	30.11	—	—	—	—
437 000	Odenwaldkreis	30.12	—	—	—	—
437 000	Odenwaldkreis	30.2	—	—	—	—
437 000	Odenwaldkreis	30.20.1	—	—	—	—
437 000	Odenwaldkreis	30.20.2	—	—	—	—
437 000	Odenwaldkreis	30.3	•	•	•	•
437 000	Odenwaldkreis	30.4	—	—	—	—
437 000	Odenwaldkreis	30.9	—	—	—	—
437 000	Odenwaldkreis	30.91	—	—	—	—

6. Umsatzsteuerpflichtige und steuerbarer Umsatz in Hessen 2022 nach Verwaltungsbezirken und wirtschaftlicher Gliederung

AGS	Regierungsbezirk Kreisfreie Stadt Landkreis	WZ 2008	Steuer- pflichtige	Steuerbarer Umsatz		
				insgesamt	Lieferungen und Leistungen	Inner- gemein- schaftliche Erwerbe
			Anzahl	1 000 Euro		
437 000	Odenwaldkreis	30.92	—	—	—	—
437 000	Odenwaldkreis	30.99	—	—	—	—
437 000	Odenwaldkreis	31	12	8 274	8 102	172
437 000	Odenwaldkreis	31.01	•	•	•	•
437 000	Odenwaldkreis	31.02	•	•	•	•
437 000	Odenwaldkreis	31.03	—	—	—	—
437 000	Odenwaldkreis	31.09	9	4 823	4 717	107
437 000	Odenwaldkreis	31.09.1	—	—	—	—
437 000	Odenwaldkreis	31.09.9	9	4 823	4 717	107
437 000	Odenwaldkreis	32	37	36 804	34 362	2 442
437 000	Odenwaldkreis	32.1	•	•	•	•
437 000	Odenwaldkreis	32.11	•	•	•	•
437 000	Odenwaldkreis	32.12	4	•	409	•
437 000	Odenwaldkreis	32.13	—	—	—	—
437 000	Odenwaldkreis	32.2	•	•	•	•
437 000	Odenwaldkreis	32.3	—	—	—	—
437 000	Odenwaldkreis	32.4	•	•	•	•
437 000	Odenwaldkreis	32.5	18	7 845	7 798	47
437 000	Odenwaldkreis	32.50.1	3	1 274	1 254	20
437 000	Odenwaldkreis	32.50.2	6	1 890	1 877	13
437 000	Odenwaldkreis	32.50.3	9	4 682	4 667	15
437 000	Odenwaldkreis	32.9	12	26 908	24 538	2 370
437 000	Odenwaldkreis	32.91	•	•	•	•
437 000	Odenwaldkreis	32.99	•	•	•	•
437 000	Odenwaldkreis	33	25	18 557	18 447	111
437 000	Odenwaldkreis	33.1	21	13 755	13 653	102
437 000	Odenwaldkreis	33.11	—	—	—	—
437 000	Odenwaldkreis	33.12	9	9 923	9 845	78
437 000	Odenwaldkreis	33.13	•	•	•	•
437 000	Odenwaldkreis	33.14	—	—	—	—
437 000	Odenwaldkreis	33.15	—	—	—	—
437 000	Odenwaldkreis	33.16	—	—	—	—
437 000	Odenwaldkreis	33.17	•	•	•	•
437 000	Odenwaldkreis	33.19	—	—	—	—
437 000	Odenwaldkreis	33.2	4	4 803	4 794	9
437 000	Odenwaldkreis	D	66	46 331	46 154	177
437 000	Odenwaldkreis	35	66	46 331	46 154	177
437 000	Odenwaldkreis	35.1	63	45 575	45 398	177
437 000	Odenwaldkreis	35.11	63	45 575	45 398	177
437 000	Odenwaldkreis	35.11.1	•	•	•	•
437 000	Odenwaldkreis	35.11.2	19	35 970	35 967	3
437 000	Odenwaldkreis	35.11.3	•	•	•	•
437 000	Odenwaldkreis	35.12	—	—	—	—
437 000	Odenwaldkreis	35.13	—	—	—	—
437 000	Odenwaldkreis	35.14	—	—	—	—
437 000	Odenwaldkreis	35.2	•	•	•	•
437 000	Odenwaldkreis	35.21	•	•	•	•
437 000	Odenwaldkreis	35.21.1	—	—	—	—
437 000	Odenwaldkreis	35.21.2	•	•	•	•
437 000	Odenwaldkreis	35.21.3	—	—	—	—
437 000	Odenwaldkreis	35.22	—	—	—	—
437 000	Odenwaldkreis	35.23	—	—	—	—
437 000	Odenwaldkreis	35.3	•	•	•	•
437 000	Odenwaldkreis	E	23	36 687	36 671	16

6. Umsatzsteuerpflichtige und steuerbarer Umsatz in Hessen 2022 nach Verwaltungsbezirken und wirtschaftlicher Gliederung

AGS	Regierungsbezirk Kreisfreie Stadt Landkreis	WZ 2008	Steuer- pflichtige	Steuerbarer Umsatz		
				insgesamt	Lieferungen und Leistungen	Inner- gemein- schaftliche Erwerbe
			Anzahl	1 000 Euro		
437 000	Odenwaldkreis	36	•	•	•	•
437 000	Odenwaldkreis	36.00.1	•	•	•	•
437 000	Odenwaldkreis	36.00.2	12	11 304	11 294	11
437 000	Odenwaldkreis	36.00.3	•	•	•	•
437 000	Odenwaldkreis	37	•	•	•	•
437 000	Odenwaldkreis	37.00.1	•	•	•	•
437 000	Odenwaldkreis	37.00.2	—	—	—	—
437 000	Odenwaldkreis	38	7	20 415	20 409	6
437 000	Odenwaldkreis	38.1	3	•	8 083	•
437 000	Odenwaldkreis	38.11	3	•	8 083	•
437 000	Odenwaldkreis	38.12	—	—	—	—
437 000	Odenwaldkreis	38.2	•	•	•	•
437 000	Odenwaldkreis	38.21	•	•	•	•
437 000	Odenwaldkreis	38.22	—	—	—	—
437 000	Odenwaldkreis	38.3	•	•	•	•
437 000	Odenwaldkreis	38.31	—	—	—	—
437 000	Odenwaldkreis	38.32	•	•	•	•
437 000	Odenwaldkreis	39	•	•	•	•
437 000	Odenwaldkreis	F	476	290 523	287 281	3 242
437 000	Odenwaldkreis	41	•	•	•	•
437 000	Odenwaldkreis	41.1	•	•	•	•
437 000	Odenwaldkreis	41.10.1	—	—	—	—
437 000	Odenwaldkreis	41.10.2	•	•	•	•
437 000	Odenwaldkreis	41.10.3	•	•	•	•
437 000	Odenwaldkreis	41.2	20	39 964	39 564	400
437 000	Odenwaldkreis	41.20.1	•	•	•	•
437 000	Odenwaldkreis	41.20.2	•	•	•	•
437 000	Odenwaldkreis	42	•	•	•	•
437 000	Odenwaldkreis	42.1	—	—	—	—
437 000	Odenwaldkreis	42.11	—	—	—	—
437 000	Odenwaldkreis	42.12	—	—	—	—
437 000	Odenwaldkreis	42.13	—	—	—	—
437 000	Odenwaldkreis	42.2	•	•	•	•
437 000	Odenwaldkreis	42.21	—	—	—	—
437 000	Odenwaldkreis	42.22	•	•	•	•
437 000	Odenwaldkreis	42.9	•	•	•	•
437 000	Odenwaldkreis	42.91	•	•	•	•
437 000	Odenwaldkreis	42.99	•	•	•	•
437 000	Odenwaldkreis	43	448	236 435	233 749	2 686
437 000	Odenwaldkreis	43.1	20	•	6 619	•
437 000	Odenwaldkreis	43.11	15	•	4 416	•
437 000	Odenwaldkreis	43.12	5	•	2 203	•
437 000	Odenwaldkreis	43.13	—	—	—	—
437 000	Odenwaldkreis	43.2	144	94 844	93 794	1 050
437 000	Odenwaldkreis	43.21	60	31 840	31 607	233
437 000	Odenwaldkreis	43.22	40	41 277	40 887	390
437 000	Odenwaldkreis	43.29	44	21 727	21 300	427
437 000	Odenwaldkreis	43.29.1	25	14 060	13 805	255
437 000	Odenwaldkreis	43.29.9	19	7 667	7 495	172
437 000	Odenwaldkreis	43.3	163	72 916	71 656	1 260
437 000	Odenwaldkreis	43.31	6	1 522	1 521	0
437 000	Odenwaldkreis	43.32	45	32 398	31 523	875
437 000	Odenwaldkreis	43.33	59	17 952	17 793	159
437 000	Odenwaldkreis	43.34	48	18 692	18 690	2

6. Umsatzsteuerpflichtige und steuerbarer Umsatz in Hessen 2022 nach Verwaltungsbezirken und wirtschaftlicher Gliederung

AGS	Regierungsbezirk Kreisfreie Stadt Landkreis	WZ 2008	Steuer- pflichtige	Steuerbarer Umsatz		
				insgesamt	Lieferungen und Leistungen	Inner- gemein- schaftliche Erwerbe
			Anzahl	1 000 Euro		
437 000	Odenwaldkreis	43.34.1	48	18 692	18 690	2
437 000	Odenwaldkreis	43.34.2	—	—	—	—
437 000	Odenwaldkreis	43.39	5	2 352	2 128	224
437 000	Odenwaldkreis	43.9	121	•	61 680	•
437 000	Odenwaldkreis	43.91	50	•	32 633	•
437 000	Odenwaldkreis	43.91.1	24	•	15 559	•
437 000	Odenwaldkreis	43.91.2	26	17 184	17 074	110
437 000	Odenwaldkreis	43.99	71	29 285	29 047	238
437 000	Odenwaldkreis	43.99.1	8	•	7 636	•
437 000	Odenwaldkreis	43.99.2	•	•	•	•
437 000	Odenwaldkreis	43.99.9	•	•	•	•
437 000	Odenwaldkreis	G	666	951 997	892 417	59 580
437 000	Odenwaldkreis	45	138	188 858	185 311	3 548
437 000	Odenwaldkreis	45.1	57	152 457	149 615	2 842
437 000	Odenwaldkreis	45.11	57	152 457	149 615	2 842
437 000	Odenwaldkreis	45.19	—	—	—	—
437 000	Odenwaldkreis	45.2	60	31 320	30 766	554
437 000	Odenwaldkreis	45.20.1	13	6 570	6 542	28
437 000	Odenwaldkreis	45.20.2	•	•	•	•
437 000	Odenwaldkreis	45.20.3	41	23 634	23 108	526
437 000	Odenwaldkreis	45.20.4	•	•	•	•
437 000	Odenwaldkreis	45.3	16	4 457	4 382	75
437 000	Odenwaldkreis	45.31	•	•	•	•
437 000	Odenwaldkreis	45.32	•	•	•	•
437 000	Odenwaldkreis	45.4	5	624	548	76
437 000	Odenwaldkreis	46	155	419 894	378 755	41 140
437 000	Odenwaldkreis	46.1	62	35 530	32 649	2 881
437 000	Odenwaldkreis	46.11	•	•	•	•
437 000	Odenwaldkreis	46.12	—	—	—	—
437 000	Odenwaldkreis	46.13	12	9 268	7 410	1 858
437 000	Odenwaldkreis	46.13.1	•	•	•	•
437 000	Odenwaldkreis	46.13.2	•	•	•	•
437 000	Odenwaldkreis	46.14	14	9 807	8 932	875
437 000	Odenwaldkreis	46.15	6	3 861	3 773	88
437 000	Odenwaldkreis	46.16	•	•	•	•
437 000	Odenwaldkreis	46.17	•	•	•	•
437 000	Odenwaldkreis	46.18	17	3 641	3 620	21
437 000	Odenwaldkreis	46.18.1	—	—	—	—
437 000	Odenwaldkreis	46.18.2	—	—	—	—
437 000	Odenwaldkreis	46.18.3	•	•	•	•
437 000	Odenwaldkreis	46.18.4	—	—	—	—
437 000	Odenwaldkreis	46.18.5	•	•	•	•
437 000	Odenwaldkreis	46.18.6	•	•	•	•
437 000	Odenwaldkreis	46.18.7	—	—	—	—
437 000	Odenwaldkreis	46.18.9	12	2 371	2 350	21
437 000	Odenwaldkreis	46.19	6	•	3 813	•
437 000	Odenwaldkreis	46.2	5	•	21 526	•
437 000	Odenwaldkreis	46.21	•	•	•	•
437 000	Odenwaldkreis	46.22	•	•	•	•
437 000	Odenwaldkreis	46.23	•	•	•	•
437 000	Odenwaldkreis	46.24	—	—	—	—
437 000	Odenwaldkreis	46.3	•	•	•	•
437 000	Odenwaldkreis	46.31	3	6 729	6 023	706
437 000	Odenwaldkreis	46.32	3	3 957	3 023	934

6. Umsatzsteuerpflichtige und steuerbarer Umsatz in Hessen 2022 nach Verwaltungsbezirken und wirtschaftlicher Gliederung

AGS	Regierungsbezirk Kreisfreie Stadt Landkreis	WZ 2008	Steuer- pflichtige	Steuerbarer Umsatz		
				insgesamt	Lieferungen und Leistungen	Inner- gemein- schaftliche Erwerbe
			Anzahl	1 000 Euro		
437 000	Odenwaldkreis	46.33	•	•	•	•
437 000	Odenwaldkreis	46.34	•	•	•	•
437 000	Odenwaldkreis	46.35	•	•	•	•
437 000	Odenwaldkreis	46.36	—	—	—	—
437 000	Odenwaldkreis	46.37	—	—	—	—
437 000	Odenwaldkreis	46.38	—	—	—	—
437 000	Odenwaldkreis	46.38.1	—	—	—	—
437 000	Odenwaldkreis	46.38.2	—	—	—	—
437 000	Odenwaldkreis	46.38.9	—	—	—	—
437 000	Odenwaldkreis	46.39	—	—	—	—
437 000	Odenwaldkreis	46.39.1	—	—	—	—
437 000	Odenwaldkreis	46.39.9	—	—	—	—
437 000	Odenwaldkreis	46.4	16	41 031	31 467	9 565
437 000	Odenwaldkreis	46.41	•	•	•	•
437 000	Odenwaldkreis	46.42	—	—	—	—
437 000	Odenwaldkreis	46.42.1	—	—	—	—
437 000	Odenwaldkreis	46.42.2	—	—	—	—
437 000	Odenwaldkreis	46.43	•	•	•	•
437 000	Odenwaldkreis	46.43.1	—	—	—	—
437 000	Odenwaldkreis	46.43.2	—	—	—	—
437 000	Odenwaldkreis	46.43.3	•	•	•	•
437 000	Odenwaldkreis	46.44	—	—	—	—
437 000	Odenwaldkreis	46.44.1	—	—	—	—
437 000	Odenwaldkreis	46.44.2	—	—	—	—
437 000	Odenwaldkreis	46.45	—	—	—	—
437 000	Odenwaldkreis	46.46	•	•	•	•
437 000	Odenwaldkreis	46.46.1	•	•	•	•
437 000	Odenwaldkreis	46.46.2	•	•	•	•
437 000	Odenwaldkreis	46.47	•	•	•	•
437 000	Odenwaldkreis	46.48	—	—	—	—
437 000	Odenwaldkreis	46.49	8	14 637	10 730	3 907
437 000	Odenwaldkreis	46.49.1	—	—	—	—
437 000	Odenwaldkreis	46.49.2	4	2 963	2 897	65
437 000	Odenwaldkreis	46.49.3	—	—	—	—
437 000	Odenwaldkreis	46.49.4	4	11 674	7 833	3 841
437 000	Odenwaldkreis	46.49.5	—	—	—	—
437 000	Odenwaldkreis	46.5	•	•	•	•
437 000	Odenwaldkreis	46.51	•	•	•	•
437 000	Odenwaldkreis	46.52	•	•	•	•
437 000	Odenwaldkreis	46.6	26	115 089	96 610	18 479
437 000	Odenwaldkreis	46.61	6	16 616	11 643	4 973
437 000	Odenwaldkreis	46.62	•	•	•	•
437 000	Odenwaldkreis	46.63	5	9 335	9 086	249
437 000	Odenwaldkreis	46.64	—	—	—	—
437 000	Odenwaldkreis	46.65	—	—	—	—
437 000	Odenwaldkreis	46.66	•	•	•	•
437 000	Odenwaldkreis	46.69	10	85 415	72 294	13 120
437 000	Odenwaldkreis	46.7	28	182 011	175 330	6 681
437 000	Odenwaldkreis	46.71	•	•	•	•
437 000	Odenwaldkreis	46.71.1	—	—	—	—
437 000	Odenwaldkreis	46.71.2	•	•	•	•
437 000	Odenwaldkreis	46.72	3	9 076	8 985	92
437 000	Odenwaldkreis	46.73	12	25 044	24 992	52
437 000	Odenwaldkreis	46.73.1	•	•	•	•

6. Umsatzsteuerpflichtige und steuerbarer Umsatz in Hessen 2022 nach Verwaltungsbezirken und wirtschaftlicher Gliederung

AGS	Regierungsbezirk Kreisfreie Stadt Landkreis	WZ 2008	Steuer- pflichtige	Steuerbarer Umsatz		
				insgesamt	Lieferungen und Leistungen	Inner- gemein- schaftliche Erwerbe
			Anzahl	1 000 Euro		
437 000	Odenwaldkreis	46.73.2	3	2 523	2 491	32
437 000	Odenwaldkreis	46.73.3	•	•	•	•
437 000	Odenwaldkreis	46.73.4	6	22 019	21 999	20
437 000	Odenwaldkreis	46.73.5	—	—	—	—
437 000	Odenwaldkreis	46.73.6	—	—	—	—
437 000	Odenwaldkreis	46.73.7	—	—	—	—
437 000	Odenwaldkreis	46.73.8	—	—	—	—
437 000	Odenwaldkreis	46.74	•	•	•	•
437 000	Odenwaldkreis	46.74.1	•	•	•	•
437 000	Odenwaldkreis	46.74.2	—	—	—	—
437 000	Odenwaldkreis	46.74.3	•	•	•	•
437 000	Odenwaldkreis	46.75	•	•	•	•
437 000	Odenwaldkreis	46.76	—	—	—	—
437 000	Odenwaldkreis	46.77	5	5 026	4 827	198
437 000	Odenwaldkreis	46.9	•	•	•	•
437 000	Odenwaldkreis	47	373	343 244	328 352	14 892
437 000	Odenwaldkreis	47.1	•	•	•	•
437 000	Odenwaldkreis	47.11	•	•	•	•
437 000	Odenwaldkreis	47.19	20	12 068	11 659	410
437 000	Odenwaldkreis	47.2	43	18 949	18 885	64
437 000	Odenwaldkreis	47.21	12	4 256	4 256	0
437 000	Odenwaldkreis	47.22	8	4 461	4 460	0
437 000	Odenwaldkreis	47.23	—	—	—	—
437 000	Odenwaldkreis	47.24	•	•	•	•
437 000	Odenwaldkreis	47.25	6	•	4 215	•
437 000	Odenwaldkreis	47.26	•	•	•	•
437 000	Odenwaldkreis	47.29	11	3 929	3 868	61
437 000	Odenwaldkreis	47.3	9	11 524	11 521	4
437 000	Odenwaldkreis	47.30.1	•	•	•	•
437 000	Odenwaldkreis	47.30.2	•	•	•	•
437 000	Odenwaldkreis	47.4	15	9 631	9 620	11
437 000	Odenwaldkreis	47.41	•	•	•	•
437 000	Odenwaldkreis	47.42	•	•	•	•
437 000	Odenwaldkreis	47.43	8	7 248	7 237	11
437 000	Odenwaldkreis	47.5	•	•	•	•
437 000	Odenwaldkreis	47.51	•	•	•	•
437 000	Odenwaldkreis	47.52	26	30 426	29 181	1 245
437 000	Odenwaldkreis	47.52.1	13	13 230	12 199	1 031
437 000	Odenwaldkreis	47.52.3	13	17 196	16 982	214
437 000	Odenwaldkreis	47.53	8	•	1 188	•
437 000	Odenwaldkreis	47.54	13	7 382	7 376	6
437 000	Odenwaldkreis	47.59	17	15 059	11 171	3 887
437 000	Odenwaldkreis	47.59.1	5	2 216	1 645	571
437 000	Odenwaldkreis	47.59.2	•	•	•	•
437 000	Odenwaldkreis	47.59.3	•	•	•	•
437 000	Odenwaldkreis	47.59.9	•	•	•	•
437 000	Odenwaldkreis	47.6	32	11 691	10 916	775
437 000	Odenwaldkreis	47.61	4	1 587	1 587	1
437 000	Odenwaldkreis	47.62	9	2 616	2 616	0
437 000	Odenwaldkreis	47.62.1	4	•	1 987	•
437 000	Odenwaldkreis	47.62.2	5	•	629	•
437 000	Odenwaldkreis	47.63	—	—	—	—
437 000	Odenwaldkreis	47.64	14	6 857	6 084	773
437 000	Odenwaldkreis	47.64.1	9	6 099	5 433	665

6. Umsatzsteuerpflichtige und steuerbarer Umsatz in Hessen 2022 nach Verwaltungsbezirken und wirtschaftlicher Gliederung

AGS	Regierungsbezirk Kreisfreie Stadt Landkreis	WZ 2008	Steuer- pflichtige	Steuerbarer Umsatz		
				insgesamt	Lieferungen und Leistungen	Inner- gemein- schaftliche Erwerbe
			Anzahl	1 000 Euro		
437 000	Odenwaldkreis	47.64.2	5	758	651	108
437 000	Odenwaldkreis	47.65	5	630	629	1
437 000	Odenwaldkreis	47.7	111	138 685	136 728	1 957
437 000	Odenwaldkreis	47.71	15	3 925	3 703	222
437 000	Odenwaldkreis	47.72
437 000	Odenwaldkreis	47.72.1	4	2 214	1 767	446
437 000	Odenwaldkreis	47.72.2
437 000	Odenwaldkreis	47.73	19	92 468	92 435	33
437 000	Odenwaldkreis	47.74	9	5 362	5 321	41
437 000	Odenwaldkreis	47.75
437 000	Odenwaldkreis	47.76	18	9 172	8 519	653
437 000	Odenwaldkreis	47.76.1	14	6 993	6 343	649
437 000	Odenwaldkreis	47.76.2	4	2 179	2 175	3
437 000	Odenwaldkreis	47.77	4	1 071	1 033	39
437 000	Odenwaldkreis	47.78	30	6 199	6 060	139
437 000	Odenwaldkreis	47.78.1	7	3 109	3 017	92
437 000	Odenwaldkreis	47.78.2	—	—	—	—
437 000	Odenwaldkreis	47.78.3	10	1 108	1 067	41
437 000	Odenwaldkreis	47.78.9	13	1 982	1 976	6
437 000	Odenwaldkreis	47.79	7	.	708	.
437 000	Odenwaldkreis	47.79.1	3	405	385	19
437 000	Odenwaldkreis	47.79.2	—	—	—	—
437 000	Odenwaldkreis	47.79.9	4	.	322	.
437 000	Odenwaldkreis	47.8	7	.	1 902	.
437 000	Odenwaldkreis	47.81
437 000	Odenwaldkreis	47.82
437 000	Odenwaldkreis	47.89	—	—	—	—
437 000	Odenwaldkreis	47.9	48	37 341	30 945	6 396
437 000	Odenwaldkreis	47.91	21	18 967	14 525	4 441
437 000	Odenwaldkreis	47.99	27	18 374	16 419	1 955
437 000	Odenwaldkreis	47.99.1	3	522	522	0
437 000	Odenwaldkreis	47.99.9	24	17 852	15 898	1 955
437 000	Odenwaldkreis	H	90	61 753	61 292	461
437 000	Odenwaldkreis	49	53	50 217	49 802	415
437 000	Odenwaldkreis	49.1	—	—	—	—
437 000	Odenwaldkreis	49.2	—	—	—	—
437 000	Odenwaldkreis	49.3	18	24 390	24 015	375
437 000	Odenwaldkreis	49.31
437 000	Odenwaldkreis	49.32
437 000	Odenwaldkreis	49.39	6	6 199	5 825	374
437 000	Odenwaldkreis	49.39.1
437 000	Odenwaldkreis	49.39.2
437 000	Odenwaldkreis	49.39.9	—	—	—	—
437 000	Odenwaldkreis	49.4	35	25 827	25 787	40
437 000	Odenwaldkreis	49.41
437 000	Odenwaldkreis	49.42
437 000	Odenwaldkreis	49.5	—	—	—	—
437 000	Odenwaldkreis	50	—	—	—	—
437 000	Odenwaldkreis	50.1	—	—	—	—
437 000	Odenwaldkreis	50.2	—	—	—	—
437 000	Odenwaldkreis	50.3	—	—	—	—
437 000	Odenwaldkreis	50.4	—	—	—	—
437 000	Odenwaldkreis	51	—	—	—	—
437 000	Odenwaldkreis	51.1	—	—	—	—

6. Umsatzsteuerpflichtige und steuerbarer Umsatz in Hessen 2022 nach Verwaltungsbezirken und wirtschaftlicher Gliederung

AGS	Regierungsbezirk Kreisfreie Stadt Landkreis	WZ 2008	Steuer- pflichtige	Steuerbarer Umsatz		
				insgesamt	Lieferungen und Leistungen	Inner- gemein- schaftliche Erwerbe
			Anzahl	1 000 Euro		
437 000	Odenwaldkreis	51.2	—	—	—	—
437 000	Odenwaldkreis	51.21	—	—	—	—
437 000	Odenwaldkreis	51.22	—	—	—	—
437 000	Odenwaldkreis	52	21	•	7 452	•
437 000	Odenwaldkreis	52.1	3	863	863	0
437 000	Odenwaldkreis	52.2	18	•	6 589	•
437 000	Odenwaldkreis	52.21	•	•	•	•
437 000	Odenwaldkreis	52.21.1	—	—	—	—
437 000	Odenwaldkreis	52.21.2	—	—	—	—
437 000	Odenwaldkreis	52.21.3	—	—	—	—
437 000	Odenwaldkreis	52.21.4	—	—	—	—
437 000	Odenwaldkreis	52.21.5	—	—	—	—
437 000	Odenwaldkreis	52.21.9	•	•	•	•
437 000	Odenwaldkreis	52.22	•	•	•	•
437 000	Odenwaldkreis	52.22.1	—	—	—	—
437 000	Odenwaldkreis	52.22.2	—	—	—	—
437 000	Odenwaldkreis	52.22.3	—	—	—	—
437 000	Odenwaldkreis	52.22.9	•	•	•	•
437 000	Odenwaldkreis	52.23	•	•	•	•
437 000	Odenwaldkreis	52.23.1	—	—	—	—
437 000	Odenwaldkreis	52.23.9	•	•	•	•
437 000	Odenwaldkreis	52.24	—	—	—	—
437 000	Odenwaldkreis	52.29	•	•	•	•
437 000	Odenwaldkreis	52.29.1	•	•	•	•
437 000	Odenwaldkreis	52.29.2	—	—	—	—
437 000	Odenwaldkreis	52.29.9	5	•	3 276	•
437 000	Odenwaldkreis	53	16	•	4 038	•
437 000	Odenwaldkreis	53.1	—	—	—	—
437 000	Odenwaldkreis	53.2	16	•	4 038	•
437 000	Odenwaldkreis	I	286	65 420	65 237	182
437 000	Odenwaldkreis	55	75	24 273	24 222	51
437 000	Odenwaldkreis	55.1	•	•	•	•
437 000	Odenwaldkreis	55.10.1	12	6 181	6 135	46
437 000	Odenwaldkreis	55.10.2	5	•	1 703	•
437 000	Odenwaldkreis	55.10.3	33	•	9 201	•
437 000	Odenwaldkreis	55.10.4	•	•	•	•
437 000	Odenwaldkreis	55.2	11	3 684	3 683	1
437 000	Odenwaldkreis	55.20.1	•	•	•	•
437 000	Odenwaldkreis	55.20.2	•	•	•	•
437 000	Odenwaldkreis	55.20.3	7	•	731	•
437 000	Odenwaldkreis	55.20.4	•	•	•	•
437 000	Odenwaldkreis	55.3	•	•	•	•
437 000	Odenwaldkreis	55.9	•	•	•	•
437 000	Odenwaldkreis	55.90.1	•	•	•	•
437 000	Odenwaldkreis	55.90.9	—	—	—	—
437 000	Odenwaldkreis	56	211	41 147	41 015	131
437 000	Odenwaldkreis	56.1	157	33 089	32 980	109
437 000	Odenwaldkreis	56.10.1	86	19 202	19 200	2
437 000	Odenwaldkreis	56.10.2	•	•	•	•
437 000	Odenwaldkreis	56.10.3	49	8 664	8 653	11
437 000	Odenwaldkreis	56.10.4	15	2 418	2 409	8
437 000	Odenwaldkreis	56.10.5	•	•	•	•
437 000	Odenwaldkreis	56.2	4	•	456	•
437 000	Odenwaldkreis	56.21	•	•	•	•

6. Umsatzsteuerpflichtige und steuerbarer Umsatz in Hessen 2022 nach Verwaltungsbezirken und wirtschaftlicher Gliederung

AGS	Regierungsbezirk Kreisfreie Stadt Landkreis	WZ 2008	Steuer- pflichtige	Steuerbarer Umsatz		
				insgesamt	Lieferungen und Leistungen	Inner- gemein- schaftliche Erwerbe
			Anzahl	1 000 Euro		
437 000 Odenwaldkreis		56.29	•	•	•	•
437 000 Odenwaldkreis		56.3	50	•	7 580	•
437 000 Odenwaldkreis		56.30.1	43	6 421	6 399	22
437 000 Odenwaldkreis		56.30.2	—	—	—	—
437 000 Odenwaldkreis		56.30.3	•	•	•	•
437 000 Odenwaldkreis		56.30.4	—	—	—	—
437 000 Odenwaldkreis		56.30.9	•	•	•	•
437 000 Odenwaldkreis		J	125	30 473	30 197	276
437 000 Odenwaldkreis		58	•	•	•	•
437 000 Odenwaldkreis		58.1	•	•	•	•
437 000 Odenwaldkreis		58.11	7	2 333	2 273	60
437 000 Odenwaldkreis		58.12	—	—	—	—
437 000 Odenwaldkreis		58.13	—	—	—	—
437 000 Odenwaldkreis		58.14	•	•	•	•
437 000 Odenwaldkreis		58.19	•	•	•	•
437 000 Odenwaldkreis		58.2	—	—	—	—
437 000 Odenwaldkreis		58.21	—	—	—	—
437 000 Odenwaldkreis		58.29	—	—	—	—
437 000 Odenwaldkreis		59	9	4 948	4 899	48
437 000 Odenwaldkreis		59.1	6	4 740	4 693	47
437 000 Odenwaldkreis		59.11	•	•	•	•
437 000 Odenwaldkreis		59.12	—	—	—	—
437 000 Odenwaldkreis		59.13	—	—	—	—
437 000 Odenwaldkreis		59.14	•	•	•	•
437 000 Odenwaldkreis		59.2	3	207	206	1
437 000 Odenwaldkreis		59.20.1	•	•	•	•
437 000 Odenwaldkreis		59.20.2	•	•	•	•
437 000 Odenwaldkreis		59.20.3	•	•	•	•
437 000 Odenwaldkreis		60	—	—	—	—
437 000 Odenwaldkreis		60.1	—	—	—	—
437 000 Odenwaldkreis		60.2	—	—	—	—
437 000 Odenwaldkreis		61	•	•	•	•
437 000 Odenwaldkreis		61.1	—	—	—	—
437 000 Odenwaldkreis		61.2	•	•	•	•
437 000 Odenwaldkreis		61.3	—	—	—	—
437 000 Odenwaldkreis		61.9	—	—	—	—
437 000 Odenwaldkreis		61.90.1	—	—	—	—
437 000 Odenwaldkreis		61.90.9	—	—	—	—
437 000 Odenwaldkreis		62	88	17 983	17 920	63
437 000 Odenwaldkreis		62.01	35	7 173	7 127	46
437 000 Odenwaldkreis		62.01.1	13	1 725	1 714	11
437 000 Odenwaldkreis		62.01.9	22	5 448	5 413	35
437 000 Odenwaldkreis		62.02	36	7 075	7 064	10
437 000 Odenwaldkreis		62.03	6	•	575	•
437 000 Odenwaldkreis		62.09	11	•	3 153	•
437 000 Odenwaldkreis		63	17	5 012	4 907	104
437 000 Odenwaldkreis		63.1	•	•	•	•
437 000 Odenwaldkreis		63.11	—	—	—	—
437 000 Odenwaldkreis		63.12	•	•	•	•
437 000 Odenwaldkreis		63.9	•	•	•	•
437 000 Odenwaldkreis		63.91	—	—	—	—
437 000 Odenwaldkreis		63.99	•	•	•	•
437 000 Odenwaldkreis		K	•	•	•	•
437 000 Odenwaldkreis		64	•	•	•	•

6. Umsatzsteuerpflichtige und steuerbarer Umsatz in Hessen 2022 nach Verwaltungsbezirken und wirtschaftlicher Gliederung

AGS	Regierungsbezirk Kreisfreie Stadt Landkreis	WZ 2008	Steuer- pflichtige	Steuerbarer Umsatz		
				insgesamt	Lieferungen und Leistungen	Inner- gemein- schaftliche Erwerbe
			Anzahl	1 000 Euro		
437 000	Odenwaldkreis	64.1	•	•	•	•
437 000	Odenwaldkreis	64.11	—	—	—	—
437 000	Odenwaldkreis	64.19	•	•	•	•
437 000	Odenwaldkreis	64.19.1	—	—	—	—
437 000	Odenwaldkreis	64.19.2	•	•	•	•
437 000	Odenwaldkreis	64.19.3	—	—	—	—
437 000	Odenwaldkreis	64.19.4	—	—	—	—
437 000	Odenwaldkreis	64.19.5	—	—	—	—
437 000	Odenwaldkreis	64.19.6	—	—	—	—
437 000	Odenwaldkreis	64.2	—	—	—	—
437 000	Odenwaldkreis	64.3	—	—	—	—
437 000	Odenwaldkreis	64.9	•	•	•	•
437 000	Odenwaldkreis	64.91	—	—	—	—
437 000	Odenwaldkreis	64.92	—	—	—	—
437 000	Odenwaldkreis	64.92.1	—	—	—	—
437 000	Odenwaldkreis	64.92.2	—	—	—	—
437 000	Odenwaldkreis	64.99	•	•	•	•
437 000	Odenwaldkreis	64.99.1	•	•	•	•
437 000	Odenwaldkreis	64.99.9	—	—	—	—
437 000	Odenwaldkreis	65	—	—	—	—
437 000	Odenwaldkreis	65.1	—	—	—	—
437 000	Odenwaldkreis	65.11	—	—	—	—
437 000	Odenwaldkreis	65.12	—	—	—	—
437 000	Odenwaldkreis	65.12.1	—	—	—	—
437 000	Odenwaldkreis	65.12.2	—	—	—	—
437 000	Odenwaldkreis	65.2	—	—	—	—
437 000	Odenwaldkreis	65.3	—	—	—	—
437 000	Odenwaldkreis	66	7	827	827	- 0
437 000	Odenwaldkreis	66.1	•	•	•	•
437 000	Odenwaldkreis	66.11	—	—	—	—
437 000	Odenwaldkreis	66.12	—	—	—	—
437 000	Odenwaldkreis	66.19	•	•	•	•
437 000	Odenwaldkreis	66.2	•	•	•	•
437 000	Odenwaldkreis	66.21	•	•	•	•
437 000	Odenwaldkreis	66.22	•	•	•	•
437 000	Odenwaldkreis	66.29	—	—	—	—
437 000	Odenwaldkreis	66.3	—	—	—	—
437 000	Odenwaldkreis	L	344	54 246	54 158	88
437 000	Odenwaldkreis	68	344	54 246	54 158	88
437 000	Odenwaldkreis	68.1	13	5 218	5 215	4
437 000	Odenwaldkreis	68.2	297	37 677	37 606	71
437 000	Odenwaldkreis	68.3	34	11 351	11 338	13
437 000	Odenwaldkreis	68.31	15	•	3 364	•
437 000	Odenwaldkreis	68.32	19	•	7 973	•
437 000	Odenwaldkreis	M	371	96 680	95 815	865
437 000	Odenwaldkreis	69	94	28 577	28 549	28
437 000	Odenwaldkreis	69.1	37	•	10 240	•
437 000	Odenwaldkreis	69.10.1	13	•	6 449	•
437 000	Odenwaldkreis	69.10.2	24	3 819	3 791	28
437 000	Odenwaldkreis	69.10.3	—	—	—	—
437 000	Odenwaldkreis	69.10.4	—	—	—	—
437 000	Odenwaldkreis	69.10.9	—	—	—	—
437 000	Odenwaldkreis	69.2	57	•	18 309	•
437 000	Odenwaldkreis	69.20.1	•	•	•	•

6. Umsatzsteuerpflichtige und steuerbarer Umsatz in Hessen 2022 nach Verwaltungsbezirken und wirtschaftlicher Gliederung

AGS	Regierungsbezirk Kreisfreie Stadt Landkreis	WZ 2008	Steuer- pflichtige	Steuerbarer Umsatz		
				insgesamt	Lieferungen und Leistungen	Inner- gemein- schaftliche Erwerbe
			Anzahl	1 000 Euro		
437 000	Odenwaldkreis	69.20.2
437 000	Odenwaldkreis	69.20.3	33	.	15 742	.
437 000	Odenwaldkreis	69.20.4	21	.	2 406	.
437 000	Odenwaldkreis	70	62	12 928	12 684	244
437 000	Odenwaldkreis	70.1	8	1 702	1 702	0
437 000	Odenwaldkreis	70.10.1	—	—	—	—
437 000	Odenwaldkreis	70.10.9	8	1 702	1 702	0
437 000	Odenwaldkreis	70.2	54	11 226	10 982	244
437 000	Odenwaldkreis	70.21
437 000	Odenwaldkreis	70.22
437 000	Odenwaldkreis	71	133	37 286	36 765	521
437 000	Odenwaldkreis	71.1	129	.	36 346	.
437 000	Odenwaldkreis	71.11	29	.	6 458	.
437 000	Odenwaldkreis	71.11.1	15	2 699	2 699	0
437 000	Odenwaldkreis	71.11.2	6	1 638	1 638	0
437 000	Odenwaldkreis	71.11.3	5	1 679	1 678	0
437 000	Odenwaldkreis	71.11.4	3	.	443	.
437 000	Odenwaldkreis	71.12	100	30 409	29 888	521
437 000	Odenwaldkreis	71.12.1	36	6 963	6 962	1
437 000	Odenwaldkreis	71.12.2	38	16 110	15 988	122
437 000	Odenwaldkreis	71.12.3	—	—	—	—
437 000	Odenwaldkreis	71.12.9	26	7 335	6 937	398
437 000	Odenwaldkreis	71.2	4	.	418	.
437 000	Odenwaldkreis	72	6	914	914	0
437 000	Odenwaldkreis	72.1	6	914	914	0
437 000	Odenwaldkreis	72.11	—	—	—	—
437 000	Odenwaldkreis	72.19	6	914	914	0
437 000	Odenwaldkreis	72.2	—	—	—	—
437 000	Odenwaldkreis	73	21	9 490	9 452	38
437 000	Odenwaldkreis	73.1	21	9 490	9 452	38
437 000	Odenwaldkreis	73.11
437 000	Odenwaldkreis	73.12
437 000	Odenwaldkreis	73.2	—	—	—	—
437 000	Odenwaldkreis	74	38	3 257	3 233	24
437 000	Odenwaldkreis	74.1	14	1 300	1 280	20
437 000	Odenwaldkreis	74.10.1
437 000	Odenwaldkreis	74.10.2	9	755	747	8
437 000	Odenwaldkreis	74.10.3
437 000	Odenwaldkreis	74.2	6	531	529	3
437 000	Odenwaldkreis	74.20.1	6	531	529	3
437 000	Odenwaldkreis	74.20.2	—	—	—	—
437 000	Odenwaldkreis	74.3	5	.	255	.
437 000	Odenwaldkreis	74.30.1
437 000	Odenwaldkreis	74.30.2
437 000	Odenwaldkreis	74.9	13	.	1 169	.
437 000	Odenwaldkreis	75	17	4 228	4 218	9
437 000	Odenwaldkreis	75.00.1
437 000	Odenwaldkreis	75.00.9
437 000	Odenwaldkreis	N
437 000	Odenwaldkreis	77
437 000	Odenwaldkreis	77.1
437 000	Odenwaldkreis	77.11	5	.	849	.
437 000	Odenwaldkreis	77.12
437 000	Odenwaldkreis	77.2

6. Umsatzsteuerpflichtige und steuerbarer Umsatz in Hessen 2022 nach Verwaltungsbezirken und wirtschaftlicher Gliederung

AGS	Regierungsbezirk Kreisfreie Stadt Landkreis	WZ 2008	Steuer- pflichtige	Steuerbarer Umsatz		
				insgesamt	Lieferungen und Leistungen	Inner- gemein- schaftliche Erwerbe
			Anzahl	1 000 Euro		
437 000	Odenwaldkreis	77.21	•	•	•	•
437 000	Odenwaldkreis	77.22	—	—	—	—
437 000	Odenwaldkreis	77.29	•	•	•	•
437 000	Odenwaldkreis	77.3	•	•	•	•
437 000	Odenwaldkreis	77.31	•	•	•	•
437 000	Odenwaldkreis	77.32	•	•	•	•
437 000	Odenwaldkreis	77.33	—	—	—	—
437 000	Odenwaldkreis	77.34	—	—	—	—
437 000	Odenwaldkreis	77.35	—	—	—	—
437 000	Odenwaldkreis	77.39	12	8 293	7 592	702
437 000	Odenwaldkreis	77.4	—	—	—	—
437 000	Odenwaldkreis	78	13	11 936	11 777	159
437 000	Odenwaldkreis	78.1	8	•	5 735	•
437 000	Odenwaldkreis	78.2	•	•	•	•
437 000	Odenwaldkreis	78.3	•	•	•	•
437 000	Odenwaldkreis	79	8	•	1 808	•
437 000	Odenwaldkreis	79.1	•	•	•	•
437 000	Odenwaldkreis	79.11	5	•	955	•
437 000	Odenwaldkreis	79.12	•	•	•	•
437 000	Odenwaldkreis	79.9	•	•	•	•
437 000	Odenwaldkreis	80	6	8 885	8 821	64
437 000	Odenwaldkreis	80.1	6	8 885	8 821	64
437 000	Odenwaldkreis	80.2	—	—	—	—
437 000	Odenwaldkreis	80.3	—	—	—	—
437 000	Odenwaldkreis	81	151	149 252	147 677	1 575
437 000	Odenwaldkreis	81.1	41	7 642	7 605	37
437 000	Odenwaldkreis	81.2	57	125 669	124 411	1 258
437 000	Odenwaldkreis	81.21	30	•	21 774	•
437 000	Odenwaldkreis	81.22	14	91 553	90 299	1 253
437 000	Odenwaldkreis	81.22.1	4	600	600	0
437 000	Odenwaldkreis	81.22.9	10	90 953	89 700	1 253
437 000	Odenwaldkreis	81.29	13	•	12 338	•
437 000	Odenwaldkreis	81.29.1	•	•	•	•
437 000	Odenwaldkreis	81.29.2	•	•	•	•
437 000	Odenwaldkreis	81.29.9	8	•	11 312	•
437 000	Odenwaldkreis	81.3	53	15 941	15 662	280
437 000	Odenwaldkreis	81.30.1	46	13 772	13 563	208
437 000	Odenwaldkreis	81.30.9	7	2 170	2 098	71
437 000	Odenwaldkreis	82	40	10 116	10 095	21
437 000	Odenwaldkreis	82.1	19	1 484	1 463	21
437 000	Odenwaldkreis	82.11	13	•	1 140	•
437 000	Odenwaldkreis	82.19	6	•	323	•
437 000	Odenwaldkreis	82.2	•	•	•	•
437 000	Odenwaldkreis	82.3	3	•	342	•
437 000	Odenwaldkreis	82.9	•	•	•	•
437 000	Odenwaldkreis	82.91	•	•	•	•
437 000	Odenwaldkreis	82.91.1	•	•	•	•
437 000	Odenwaldkreis	82.91.2	—	—	—	—
437 000	Odenwaldkreis	82.92	•	•	•	•
437 000	Odenwaldkreis	82.99	12	•	1 879	•
437 000	Odenwaldkreis	82.99.1	•	•	•	•
437 000	Odenwaldkreis	82.99.9	•	•	•	•
437 000	Odenwaldkreis	O	—	—	—	—
437 000	Odenwaldkreis	P	45	9 285	8 898	387

6. Umsatzsteuerpflichtige und steuerbarer Umsatz in Hessen 2022 nach Verwaltungsbezirken und wirtschaftlicher Gliederung

AGS	Regierungsbezirk Kreisfreie Stadt Landkreis	WZ 2008	Steuer- pflichtige	Steuerbarer Umsatz		
				insgesamt	Lieferungen und Leistungen	Inner- gemein- schaftliche Erwerbe
			Anzahl	1 000 Euro		
437 000	Odenwaldkreis	85	45	9 285	8 898	387
437 000	Odenwaldkreis	85.1	—	—	—	—
437 000	Odenwaldkreis	85.2	—	—	—	—
437 000	Odenwaldkreis	85.3	•	•	•	•
437 000	Odenwaldkreis	85.31	•	•	•	•
437 000	Odenwaldkreis	85.32	—	—	—	—
437 000	Odenwaldkreis	85.4	•	•	•	•
437 000	Odenwaldkreis	85.41	•	•	•	•
437 000	Odenwaldkreis	85.42	—	—	—	—
437 000	Odenwaldkreis	85.42.1	—	—	—	—
437 000	Odenwaldkreis	85.42.2	—	—	—	—
437 000	Odenwaldkreis	85.42.3	—	—	—	—
437 000	Odenwaldkreis	85.42.4	—	—	—	—
437 000	Odenwaldkreis	85.5	42	8 883	8 496	387
437 000	Odenwaldkreis	85.51	•	•	•	•
437 000	Odenwaldkreis	85.52	•	•	•	•
437 000	Odenwaldkreis	85.53	11	3 197	3 195	2
437 000	Odenwaldkreis	85.59	20	4 622	4 247	375
437 000	Odenwaldkreis	85.59.1	•	•	•	•
437 000	Odenwaldkreis	85.59.2	•	•	•	•
437 000	Odenwaldkreis	85.59.9	12	3 302	2 926	375
437 000	Odenwaldkreis	85.6	•	•	•	•
437 000	Odenwaldkreis	Q	58	19 205	19 123	82
437 000	Odenwaldkreis	86	47	•	12 518	•
437 000	Odenwaldkreis	86.1	—	—	—	—
437 000	Odenwaldkreis	86.10.1	—	—	—	—
437 000	Odenwaldkreis	86.10.2	—	—	—	—
437 000	Odenwaldkreis	86.10.3	—	—	—	—
437 000	Odenwaldkreis	86.2	19	•	8 870	•
437 000	Odenwaldkreis	86.21	—	—	—	—
437 000	Odenwaldkreis	86.22	9	•	1 555	•
437 000	Odenwaldkreis	86.23	10	7 315	7 314	0
437 000	Odenwaldkreis	86.9	28	3 700	3 649	51
437 000	Odenwaldkreis	86.90.1	3	•	139	•
437 000	Odenwaldkreis	86.90.2	•	•	•	•
437 000	Odenwaldkreis	86.90.3	•	•	•	•
437 000	Odenwaldkreis	86.90.9	19	3 014	2 963	51
437 000	Odenwaldkreis	87	—	—	—	—
437 000	Odenwaldkreis	87.1	—	—	—	—
437 000	Odenwaldkreis	87.2	—	—	—	—
437 000	Odenwaldkreis	87.3	—	—	—	—
437 000	Odenwaldkreis	87.9	—	—	—	—
437 000	Odenwaldkreis	88	11	•	6 605	•
437 000	Odenwaldkreis	88.1	6	•	5 502	•
437 000	Odenwaldkreis	88.10.1	3	•	5 112	•
437 000	Odenwaldkreis	88.10.2	3	•	389	•
437 000	Odenwaldkreis	88.9	5	•	1 103	•
437 000	Odenwaldkreis	88.91	—	—	—	—
437 000	Odenwaldkreis	88.99	5	•	1 103	•
437 000	Odenwaldkreis	R	60	11 168	10 905	263
437 000	Odenwaldkreis	90	21	2 573	2 556	18
437 000	Odenwaldkreis	90.01	•	•	•	•
437 000	Odenwaldkreis	90.01.1	—	—	—	—
437 000	Odenwaldkreis	90.01.2	•	•	•	•

6. Umsatzsteuerpflichtige und steuerbarer Umsatz in Hessen 2022 nach Verwaltungsbezirken und wirtschaftlicher Gliederung

AGS	Regierungsbezirk Kreisfreie Stadt Landkreis	WZ 2008	Steuer- pflichtige	Steuerbarer Umsatz		
				insgesamt	Lieferungen und Leistungen	Inner- gemein- schaftliche Erwerbe
			Anzahl	1 000 Euro		
437 000	Odenwaldkreis	90.01.3	•	•	•	•
437 000	Odenwaldkreis	90.01.4	4	•	184	•
437 000	Odenwaldkreis	90.02	•	•	•	•
437 000	Odenwaldkreis	90.03	12	1 548	1 536	12
437 000	Odenwaldkreis	90.03.1	—	—	—	—
437 000	Odenwaldkreis	90.03.2	•	•	•	•
437 000	Odenwaldkreis	90.03.3	8	•	1 396	•
437 000	Odenwaldkreis	90.03.4	—	—	—	—
437 000	Odenwaldkreis	90.03.5	•	•	•	•
437 000	Odenwaldkreis	90.04	•	•	•	•
437 000	Odenwaldkreis	90.04.1	•	•	•	•
437 000	Odenwaldkreis	90.04.2	—	—	—	—
437 000	Odenwaldkreis	90.04.3	—	—	—	—
437 000	Odenwaldkreis	91	•	•	•	•
437 000	Odenwaldkreis	91.01	—	—	—	—
437 000	Odenwaldkreis	91.02	•	•	•	•
437 000	Odenwaldkreis	91.03	—	—	—	—
437 000	Odenwaldkreis	91.04	—	—	—	—
437 000	Odenwaldkreis	92	•	•	•	•
437 000	Odenwaldkreis	92.00.1	•	•	•	•
437 000	Odenwaldkreis	92.00.2	—	—	—	—
437 000	Odenwaldkreis	92.00.3	—	—	—	—
437 000	Odenwaldkreis	93	32	6 633	6 389	244
437 000	Odenwaldkreis	93.1	•	•	•	•
437 000	Odenwaldkreis	93.11	6	•	1 014	•
437 000	Odenwaldkreis	93.12	•	•	•	•
437 000	Odenwaldkreis	93.13	6	2 094	2 092	2
437 000	Odenwaldkreis	93.19	4	1 701	1 573	128
437 000	Odenwaldkreis	93.2	•	•	•	•
437 000	Odenwaldkreis	93.21	•	•	•	•
437 000	Odenwaldkreis	93.29	•	•	•	•
437 000	Odenwaldkreis	S	165	68 481	67 376	1 105
437 000	Odenwaldkreis	94	•	•	•	•
437 000	Odenwaldkreis	94.1	•	•	•	•
437 000	Odenwaldkreis	94.11	•	•	•	•
437 000	Odenwaldkreis	94.12	—	—	—	—
437 000	Odenwaldkreis	94.2	—	—	—	—
437 000	Odenwaldkreis	94.9	•	•	•	•
437 000	Odenwaldkreis	94.91	•	•	•	•
437 000	Odenwaldkreis	94.92	—	—	—	—
437 000	Odenwaldkreis	94.99	•	•	•	•
437 000	Odenwaldkreis	94.99.1	3	•	209	•
437 000	Odenwaldkreis	94.99.2	—	—	—	—
437 000	Odenwaldkreis	94.99.3	—	—	—	—
437 000	Odenwaldkreis	94.99.4	—	—	—	—
437 000	Odenwaldkreis	94.99.9	•	•	•	•
437 000	Odenwaldkreis	95	15	3 130	3 112	17
437 000	Odenwaldkreis	95.1	•	•	•	•
437 000	Odenwaldkreis	95.11	•	•	•	•
437 000	Odenwaldkreis	95.12	•	•	•	•
437 000	Odenwaldkreis	95.2	•	•	•	•
437 000	Odenwaldkreis	95.21	•	•	•	•
437 000	Odenwaldkreis	95.22	•	•	•	•
437 000	Odenwaldkreis	95.23	•	•	•	•

6. Umsatzsteuerpflichtige und steuerbarer Umsatz in Hessen 2022 nach Verwaltungsbezirken und wirtschaftlicher Gliederung

AGS	Regierungsbezirk Kreisfreie Stadt Landkreis	WZ 2008	Steuer- pflichtige	Steuerbarer Umsatz		
				insgesamt	Lieferungen und Leistungen	Inner- gemein- schaftliche Erwerbe
			Anzahl	1 000 Euro		
437 000	Odenwaldkreis	95.24	•	•	•	•
437 000	Odenwaldkreis	95.25	—	—	—	—
437 000	Odenwaldkreis	95.29	6	1 345	1 339	6
437 000	Odenwaldkreis	96	•	•	•	•
437 000	Odenwaldkreis	96.01	•	•	•	•
437 000	Odenwaldkreis	96.02	•	•	•	•
437 000	Odenwaldkreis	96.02.1	63	6 506	6 483	23
437 000	Odenwaldkreis	96.02.2	•	•	•	•
437 000	Odenwaldkreis	96.03	6	8 561	7 515	1 046
437 000	Odenwaldkreis	96.03.1	6	8 561	7 515	1 046
437 000	Odenwaldkreis	96.03.2	—	—	—	—
437 000	Odenwaldkreis	96.04	•	•	•	•
437 000	Odenwaldkreis	96.09	52	2 867	2 853	13
438 000	Landkreis Offenbach	A - S	14 995	46 554 588	41 151 864	5 402 724
438 000	Landkreis Offenbach	A	87	36 007	34 376	1 632
438 000	Landkreis Offenbach	01	79	34 700	33 069	1 631
438 000	Landkreis Offenbach	01.1	16	2 515	2 515	0
438 000	Landkreis Offenbach	01.11	•	•	•	•
438 000	Landkreis Offenbach	01.12	—	—	—	—
438 000	Landkreis Offenbach	01.13	•	•	•	•
438 000	Landkreis Offenbach	01.13.1	•	•	•	•
438 000	Landkreis Offenbach	01.13.2	—	—	—	—
438 000	Landkreis Offenbach	01.14	—	—	—	—
438 000	Landkreis Offenbach	01.15	—	—	—	—
438 000	Landkreis Offenbach	01.16	—	—	—	—
438 000	Landkreis Offenbach	01.19	•	•	•	•
438 000	Landkreis Offenbach	01.19.1	—	—	—	—
438 000	Landkreis Offenbach	01.19.2	—	—	—	—
438 000	Landkreis Offenbach	01.19.9	•	•	•	•
438 000	Landkreis Offenbach	01.2	•	•	•	•
438 000	Landkreis Offenbach	01.21	—	—	—	—
438 000	Landkreis Offenbach	01.22	—	—	—	—
438 000	Landkreis Offenbach	01.23	—	—	—	—
438 000	Landkreis Offenbach	01.24	—	—	—	—
438 000	Landkreis Offenbach	01.25	•	•	•	•
438 000	Landkreis Offenbach	01.25.1	—	—	—	—
438 000	Landkreis Offenbach	01.25.9	•	•	•	•
438 000	Landkreis Offenbach	01.26	—	—	—	—
438 000	Landkreis Offenbach	01.27	—	—	—	—
438 000	Landkreis Offenbach	01.28	—	—	—	—
438 000	Landkreis Offenbach	01.29	•	•	•	•
438 000	Landkreis Offenbach	01.3	5	12 305	10 752	1 553
438 000	Landkreis Offenbach	01.30.1	•	•	•	•
438 000	Landkreis Offenbach	01.30.2	•	•	•	•
438 000	Landkreis Offenbach	01.4	24	11 434	11 357	77
438 000	Landkreis Offenbach	01.41	•	•	•	•
438 000	Landkreis Offenbach	01.42	•	•	•	•
438 000	Landkreis Offenbach	01.43	13	3 417	3 351	67
438 000	Landkreis Offenbach	01.44	—	—	—	—
438 000	Landkreis Offenbach	01.45	•	•	•	•
438 000	Landkreis Offenbach	01.46	—	—	—	—
438 000	Landkreis Offenbach	01.47	•	•	•	•
438 000	Landkreis Offenbach	01.49	6	•	963	•
438 000	Landkreis Offenbach	01.5	•	•	•	•

6. Umsatzsteuerpflichtige und steuerbarer Umsatz in Hessen 2022 nach Verwaltungsbezirken und wirtschaftlicher Gliederung

AGS	Regierungsbezirk Kreisfreie Stadt Landkreis	WZ 2008	Steuer- pflichtige	Steuerbarer Umsatz		
				insgesamt	Lieferungen und Leistungen	Inner- gemein- schaftliche Erwerbe
			Anzahl	1 000 Euro		
438 000	Landkreis Offenbach	01.6	12	•	2 330	•
438 000	Landkreis Offenbach	01.61	•	•	•	•
438 000	Landkreis Offenbach	01.62	9	•	1 935	•
438 000	Landkreis Offenbach	01.63	—	—	—	—
438 000	Landkreis Offenbach	01.64	•	•	•	•
438 000	Landkreis Offenbach	01.7	—	—	—	—
438 000	Landkreis Offenbach	02	5	•	1 097	•
438 000	Landkreis Offenbach	02.1	•	•	•	•
438 000	Landkreis Offenbach	02.2	•	•	•	•
438 000	Landkreis Offenbach	02.3	—	—	—	—
438 000	Landkreis Offenbach	02.4	•	•	•	•
438 000	Landkreis Offenbach	03	3	•	210	•
438 000	Landkreis Offenbach	03.1	•	•	•	•
438 000	Landkreis Offenbach	03.11	—	—	—	—
438 000	Landkreis Offenbach	03.12	•	•	•	•
438 000	Landkreis Offenbach	03.2	•	•	•	•
438 000	Landkreis Offenbach	03.21	—	—	—	—
438 000	Landkreis Offenbach	03.22	•	•	•	•
438 000	Landkreis Offenbach	B	•	•	•	•
438 000	Landkreis Offenbach	05	—	—	—	—
438 000	Landkreis Offenbach	05.1	—	—	—	—
438 000	Landkreis Offenbach	05.2	—	—	—	—
438 000	Landkreis Offenbach	06	—	—	—	—
438 000	Landkreis Offenbach	06.1	—	—	—	—
438 000	Landkreis Offenbach	06.2	—	—	—	—
438 000	Landkreis Offenbach	07	—	—	—	—
438 000	Landkreis Offenbach	07.1	—	—	—	—
438 000	Landkreis Offenbach	07.2	—	—	—	—
438 000	Landkreis Offenbach	07.21	—	—	—	—
438 000	Landkreis Offenbach	07.29	—	—	—	—
438 000	Landkreis Offenbach	08	•	•	•	•
438 000	Landkreis Offenbach	08.1	•	•	•	•
438 000	Landkreis Offenbach	08.11	—	—	—	—
438 000	Landkreis Offenbach	08.12	•	•	•	•
438 000	Landkreis Offenbach	08.9	—	—	—	—
438 000	Landkreis Offenbach	08.91	—	—	—	—
438 000	Landkreis Offenbach	08.92	—	—	—	—
438 000	Landkreis Offenbach	08.93	—	—	—	—
438 000	Landkreis Offenbach	08.99	—	—	—	—
438 000	Landkreis Offenbach	09	•	•	•	•
438 000	Landkreis Offenbach	09.1	•	•	•	•
438 000	Landkreis Offenbach	09.9	•	•	•	•
438 000	Landkreis Offenbach	C	988	7 150 904	6 252 229	898 675
438 000	Landkreis Offenbach	10	100	189 428	184 447	4 981
438 000	Landkreis Offenbach	10.1	32	30 704	30 553	151
438 000	Landkreis Offenbach	10.11	•	•	•	•
438 000	Landkreis Offenbach	10.12	—	—	—	—
438 000	Landkreis Offenbach	10.13	•	•	•	•
438 000	Landkreis Offenbach	10.2	•	•	•	•
438 000	Landkreis Offenbach	10.3	•	•	•	•
438 000	Landkreis Offenbach	10.31	—	—	—	—
438 000	Landkreis Offenbach	10.32	•	•	•	•
438 000	Landkreis Offenbach	10.39	•	•	•	•
438 000	Landkreis Offenbach	10.4	—	—	—	—

6. Umsatzsteuerpflichtige und steuerbarer Umsatz in Hessen 2022 nach Verwaltungsbezirken und wirtschaftlicher Gliederung

AGS	Regierungsbezirk Kreisfreie Stadt Landkreis	WZ 2008	Steuer- pflichtige	Steuerbarer Umsatz		
				insgesamt	Lieferungen und Leistungen	Inner- gemein- schaftliche Erwerbe
			Anzahl	1 000 Euro		
438 000	Landkreis Offenbach	10.41	—	—	—	—
438 000	Landkreis Offenbach	10.42	—	—	—	—
438 000	Landkreis Offenbach	10.5	•	•	•	•
438 000	Landkreis Offenbach	10.51	•	•	•	•
438 000	Landkreis Offenbach	10.52	•	•	•	•
438 000	Landkreis Offenbach	10.6	—	—	—	—
438 000	Landkreis Offenbach	10.61	—	—	—	—
438 000	Landkreis Offenbach	10.62	—	—	—	—
438 000	Landkreis Offenbach	10.7	44	132 173	130 787	1 386
438 000	Landkreis Offenbach	10.71	•	•	•	•
438 000	Landkreis Offenbach	10.72	—	—	—	—
438 000	Landkreis Offenbach	10.73	•	•	•	•
438 000	Landkreis Offenbach	10.8	15	20 280	17 656	2 624
438 000	Landkreis Offenbach	10.81	—	—	—	—
438 000	Landkreis Offenbach	10.82	•	•	•	•
438 000	Landkreis Offenbach	10.83	•	•	•	•
438 000	Landkreis Offenbach	10.84	•	•	•	•
438 000	Landkreis Offenbach	10.85	•	•	•	•
438 000	Landkreis Offenbach	10.86	•	•	•	•
438 000	Landkreis Offenbach	10.89	6	8 029	6 175	1 854
438 000	Landkreis Offenbach	10.9	3	423	420	3
438 000	Landkreis Offenbach	10.91	•	•	•	•
438 000	Landkreis Offenbach	10.92	•	•	•	•
438 000	Landkreis Offenbach	11	•	•	•	•
438 000	Landkreis Offenbach	11.01	—	—	—	—
438 000	Landkreis Offenbach	11.02	—	—	—	—
438 000	Landkreis Offenbach	11.03	•	•	•	•
438 000	Landkreis Offenbach	11.04	—	—	—	—
438 000	Landkreis Offenbach	11.05	•	•	•	•
438 000	Landkreis Offenbach	11.06	—	—	—	—
438 000	Landkreis Offenbach	11.07	•	•	•	•
438 000	Landkreis Offenbach	12	—	—	—	—
438 000	Landkreis Offenbach	13	37	51 612	44 803	6 809
438 000	Landkreis Offenbach	13.1	•	•	•	•
438 000	Landkreis Offenbach	13.2	•	•	•	•
438 000	Landkreis Offenbach	13.3	•	•	•	•
438 000	Landkreis Offenbach	13.9	20	29 425	25 210	4 214
438 000	Landkreis Offenbach	13.91	•	•	•	•
438 000	Landkreis Offenbach	13.92	•	•	•	•
438 000	Landkreis Offenbach	13.93	—	—	—	—
438 000	Landkreis Offenbach	13.94	—	—	—	—
438 000	Landkreis Offenbach	13.95	—	—	—	—
438 000	Landkreis Offenbach	13.96	4	•	3 194	•
438 000	Landkreis Offenbach	13.99	6	15 611	14 023	1 588
438 000	Landkreis Offenbach	14	•	•	•	•
438 000	Landkreis Offenbach	14.1	•	•	•	•
438 000	Landkreis Offenbach	14.11	•	•	•	•
438 000	Landkreis Offenbach	14.12	•	•	•	•
438 000	Landkreis Offenbach	14.13	4	358	355	3
438 000	Landkreis Offenbach	14.14	—	—	—	—
438 000	Landkreis Offenbach	14.19	•	•	•	•
438 000	Landkreis Offenbach	14.2	•	•	•	•
438 000	Landkreis Offenbach	14.3	•	•	•	•
438 000	Landkreis Offenbach	14.31	—	—	—	—

6. Umsatzsteuerpflichtige und steuerbarer Umsatz in Hessen 2022 nach Verwaltungsbezirken und wirtschaftlicher Gliederung

AGS	Regierungsbezirk Kreisfreie Stadt Landkreis	WZ 2008	Steuer- pflichtige	Steuerbarer Umsatz		
				insgesamt	Lieferungen und Leistungen	Inner- gemein- schaftliche Erwerbe
			Anzahl	1 000 Euro		
438 000	Landkreis Offenbach	14.39	•	•	•	•
438 000	Landkreis Offenbach	15	16	32 736	31 296	1 440
438 000	Landkreis Offenbach	15.1	•	•	•	•
438 000	Landkreis Offenbach	15.11	•	•	•	•
438 000	Landkreis Offenbach	15.12	12	30 594	29 178	1 416
438 000	Landkreis Offenbach	15.2	•	•	•	•
438 000	Landkreis Offenbach	16	43	70 954	67 663	3 291
438 000	Landkreis Offenbach	16.1	•	•	•	•
438 000	Landkreis Offenbach	16.2	•	•	•	•
438 000	Landkreis Offenbach	16.21	•	•	•	•
438 000	Landkreis Offenbach	16.22	—	—	—	—
438 000	Landkreis Offenbach	16.23	29	30 082	27 967	2 115
438 000	Landkreis Offenbach	16.24	9	33 462	32 429	1 032
438 000	Landkreis Offenbach	16.29	•	•	•	•
438 000	Landkreis Offenbach	17	15	94 851	80 427	14 424
438 000	Landkreis Offenbach	17.1	4	3 544	3 376	168
438 000	Landkreis Offenbach	17.11	—	—	—	—
438 000	Landkreis Offenbach	17.12	4	3 544	3 376	168
438 000	Landkreis Offenbach	17.2	11	91 308	77 052	14 256
438 000	Landkreis Offenbach	17.21	•	•	•	•
438 000	Landkreis Offenbach	17.22	•	•	•	•
438 000	Landkreis Offenbach	17.23	•	•	•	•
438 000	Landkreis Offenbach	17.24	•	•	•	•
438 000	Landkreis Offenbach	17.29	5	74 546	61 817	12 730
438 000	Landkreis Offenbach	18	74	56 584	51 462	5 122
438 000	Landkreis Offenbach	18.1	68	54 307	49 232	5 075
438 000	Landkreis Offenbach	18.11	•	•	•	•
438 000	Landkreis Offenbach	18.12	38	41 380	36 395	4 985
438 000	Landkreis Offenbach	18.13	22	9 896	9 807	89
438 000	Landkreis Offenbach	18.14	•	•	•	•
438 000	Landkreis Offenbach	18.2	6	2 277	2 230	47
438 000	Landkreis Offenbach	19	•	•	•	•
438 000	Landkreis Offenbach	19.1	—	—	—	—
438 000	Landkreis Offenbach	19.2	•	•	•	•
438 000	Landkreis Offenbach	20	18	267 060	224 073	42 987
438 000	Landkreis Offenbach	20.1	•	•	•	•
438 000	Landkreis Offenbach	20.11	—	—	—	—
438 000	Landkreis Offenbach	20.12	—	—	—	—
438 000	Landkreis Offenbach	20.13	—	—	—	—
438 000	Landkreis Offenbach	20.14	—	—	—	—
438 000	Landkreis Offenbach	20.15	—	—	—	—
438 000	Landkreis Offenbach	20.16	•	•	•	•
438 000	Landkreis Offenbach	20.17	—	—	—	—
438 000	Landkreis Offenbach	20.2	—	—	—	—
438 000	Landkreis Offenbach	20.3	•	•	•	•
438 000	Landkreis Offenbach	20.4	8	5 517	5 468	49
438 000	Landkreis Offenbach	20.41	•	•	•	•
438 000	Landkreis Offenbach	20.42	•	•	•	•
438 000	Landkreis Offenbach	20.5	•	•	•	•
438 000	Landkreis Offenbach	20.51	—	—	—	—
438 000	Landkreis Offenbach	20.52	—	—	—	—
438 000	Landkreis Offenbach	20.53	—	—	—	—
438 000	Landkreis Offenbach	20.59	•	•	•	•
438 000	Landkreis Offenbach	20.6	—	—	—	—

6. Umsatzsteuerpflichtige und steuerbarer Umsatz in Hessen 2022 nach Verwaltungsbezirken und wirtschaftlicher Gliederung

AGS	Regierungsbezirk Kreisfreie Stadt Landkreis	WZ 2008	Steuer- pflichtige	Steuerbarer Umsatz		
				insgesamt	Lieferungen und Leistungen	Inner- gemein- schaftliche Erwerbe
			Anzahl	1 000 Euro		
438 000	Landkreis Offenbach	21	•	•	•	•
438 000	Landkreis Offenbach	21.1	—	—	—	—
438 000	Landkreis Offenbach	21.2	•	•	•	•
438 000	Landkreis Offenbach	22	51	333 728	300 865	32 864
438 000	Landkreis Offenbach	22.1	7	43 271	38 201	5 070
438 000	Landkreis Offenbach	22.11	•	•	•	•
438 000	Landkreis Offenbach	22.19	•	•	•	•
438 000	Landkreis Offenbach	22.2	44	290 458	262 664	27 794
438 000	Landkreis Offenbach	22.21	8	108 879	95 557	13 322
438 000	Landkreis Offenbach	22.22	11	45 700	42 469	3 231
438 000	Landkreis Offenbach	22.23	6	34 803	27 322	7 481
438 000	Landkreis Offenbach	22.29	19	101 075	97 316	3 759
438 000	Landkreis Offenbach	23	43	107 193	104 173	3 020
438 000	Landkreis Offenbach	23.1	5	6 207	6 204	2
438 000	Landkreis Offenbach	23.11	—	—	—	—
438 000	Landkreis Offenbach	23.12	•	•	•	•
438 000	Landkreis Offenbach	23.13	—	—	—	—
438 000	Landkreis Offenbach	23.14	•	•	•	•
438 000	Landkreis Offenbach	23.19	•	•	•	•
438 000	Landkreis Offenbach	23.2	—	—	—	—
438 000	Landkreis Offenbach	23.3	•	•	•	•
438 000	Landkreis Offenbach	23.31	•	•	•	•
438 000	Landkreis Offenbach	23.32	•	•	•	•
438 000	Landkreis Offenbach	23.4	•	•	•	•
438 000	Landkreis Offenbach	23.41	•	•	•	•
438 000	Landkreis Offenbach	23.42	•	•	•	•
438 000	Landkreis Offenbach	23.43	—	—	—	—
438 000	Landkreis Offenbach	23.44	—	—	—	—
438 000	Landkreis Offenbach	23.49	—	—	—	—
438 000	Landkreis Offenbach	23.5	—	—	—	—
438 000	Landkreis Offenbach	23.51	—	—	—	—
438 000	Landkreis Offenbach	23.52	—	—	—	—
438 000	Landkreis Offenbach	23.6	13	71 118	69 921	1 198
438 000	Landkreis Offenbach	23.61	5	51 745	50 588	1 157
438 000	Landkreis Offenbach	23.62	—	—	—	—
438 000	Landkreis Offenbach	23.63	•	•	•	•
438 000	Landkreis Offenbach	23.64	•	•	•	•
438 000	Landkreis Offenbach	23.65	—	—	—	—
438 000	Landkreis Offenbach	23.69	•	•	•	•
438 000	Landkreis Offenbach	23.7	16	17 228	15 590	1 638
438 000	Landkreis Offenbach	23.9	3	•	525	•
438 000	Landkreis Offenbach	23.91	•	•	•	•
438 000	Landkreis Offenbach	23.99	•	•	•	•
438 000	Landkreis Offenbach	24	8	4 593	4 590	3
438 000	Landkreis Offenbach	24.1	3	•	2 176	•
438 000	Landkreis Offenbach	24.2	—	—	—	—
438 000	Landkreis Offenbach	24.3	•	•	•	•
438 000	Landkreis Offenbach	24.31	•	•	•	•
438 000	Landkreis Offenbach	24.32	•	•	•	•
438 000	Landkreis Offenbach	24.33	—	—	—	—
438 000	Landkreis Offenbach	24.34	—	—	—	—
438 000	Landkreis Offenbach	24.4	•	•	•	•
438 000	Landkreis Offenbach	24.41	•	•	•	•
438 000	Landkreis Offenbach	24.42	•	•	•	•

6. Umsatzsteuerpflichtige und steuerbarer Umsatz in Hessen 2022 nach Verwaltungsbezirken und wirtschaftlicher Gliederung

AGS	Regierungsbezirk Kreisfreie Stadt Landkreis	WZ 2008	Steuer- pflichtige	Steuerbarer Umsatz		
				insgesamt	Lieferungen und Leistungen	Inner- gemein- schaftliche Erwerbe
			Anzahl	1 000 Euro		
438 000	Landkreis Offenbach	24.43	—	—	—	—
438 000	Landkreis Offenbach	24.44	—	—	—	—
438 000	Landkreis Offenbach	24.45	•	•	•	•
438 000	Landkreis Offenbach	24.46	—	—	—	—
438 000	Landkreis Offenbach	24.5	—	—	—	—
438 000	Landkreis Offenbach	24.51	—	—	—	—
438 000	Landkreis Offenbach	24.52	—	—	—	—
438 000	Landkreis Offenbach	24.53	—	—	—	—
438 000	Landkreis Offenbach	24.54	—	—	—	—
438 000	Landkreis Offenbach	25	141	378 231	361 851	16 379
438 000	Landkreis Offenbach	25.1	22	62 786	61 850	936
438 000	Landkreis Offenbach	25.11	15	57 084	56 844	240
438 000	Landkreis Offenbach	25.12	7	5 702	5 006	696
438 000	Landkreis Offenbach	25.2	•	•	•	•
438 000	Landkreis Offenbach	25.21	•	•	•	•
438 000	Landkreis Offenbach	25.29	—	—	—	—
438 000	Landkreis Offenbach	25.3	•	•	•	•
438 000	Landkreis Offenbach	25.4	—	—	—	—
438 000	Landkreis Offenbach	25.5	9	89 986	82 955	7 031
438 000	Landkreis Offenbach	25.6	67	84 257	83 463	794
438 000	Landkreis Offenbach	25.61	14	45 971	45 835	136
438 000	Landkreis Offenbach	25.62	53	38 287	37 628	658
438 000	Landkreis Offenbach	25.7	21	70 376	69 843	533
438 000	Landkreis Offenbach	25.71	—	—	—	—
438 000	Landkreis Offenbach	25.72	3	1 084	1 068	15
438 000	Landkreis Offenbach	25.73	18	69 292	68 774	518
438 000	Landkreis Offenbach	25.73.1	5	21 047	20 929	118
438 000	Landkreis Offenbach	25.73.2	—	—	—	—
438 000	Landkreis Offenbach	25.73.3	4	10 986	10 681	304
438 000	Landkreis Offenbach	25.73.4	—	—	—	—
438 000	Landkreis Offenbach	25.73.5	9	37 260	37 164	95
438 000	Landkreis Offenbach	25.9	19	68 890	61 804	7 085
438 000	Landkreis Offenbach	25.91	•	•	•	•
438 000	Landkreis Offenbach	25.92	—	—	—	—
438 000	Landkreis Offenbach	25.93	•	•	•	•
438 000	Landkreis Offenbach	25.94	•	•	•	•
438 000	Landkreis Offenbach	25.99	•	•	•	•
438 000	Landkreis Offenbach	26	88	333 088	304 440	28 648
438 000	Landkreis Offenbach	26.1	26	74 760	61 738	13 022
438 000	Landkreis Offenbach	26.11	•	•	•	•
438 000	Landkreis Offenbach	26.11.1	•	•	•	•
438 000	Landkreis Offenbach	26.11.9	22	48 003	46 948	1 056
438 000	Landkreis Offenbach	26.12	•	•	•	•
438 000	Landkreis Offenbach	26.2	11	11 432	11 369	64
438 000	Landkreis Offenbach	26.3	11	15 825	13 982	1 843
438 000	Landkreis Offenbach	26.4	•	•	•	•
438 000	Landkreis Offenbach	26.5	21	179 717	170 215	9 502
438 000	Landkreis Offenbach	26.51	21	179 717	170 215	9 502
438 000	Landkreis Offenbach	26.51.1	•	•	•	•
438 000	Landkreis Offenbach	26.51.2	•	•	•	•
438 000	Landkreis Offenbach	26.51.3	—	—	—	—
438 000	Landkreis Offenbach	26.52	—	—	—	—
438 000	Landkreis Offenbach	26.6	6	22 846	19 759	3 087
438 000	Landkreis Offenbach	26.7	•	•	•	•

6. Umsatzsteuerpflichtige und steuerbarer Umsatz in Hessen 2022 nach Verwaltungsbezirken und wirtschaftlicher Gliederung

AGS	Regierungsbezirk Kreisfreie Stadt Landkreis	WZ 2008	Steuer- pflichtige	Steuerbarer Umsatz		
				insgesamt	Lieferungen und Leistungen	Inner- gemein- schaftliche Erwerbe
			Anzahl	1 000 Euro		
438 000	Landkreis Offenbach	26.8	•	•	•	•
438 000	Landkreis Offenbach	27	35	95 028	80 024	15 005
438 000	Landkreis Offenbach	27.1	6	24 069	22 638	1 432
438 000	Landkreis Offenbach	27.11	•	•	•	•
438 000	Landkreis Offenbach	27.12	•	•	•	•
438 000	Landkreis Offenbach	27.2	—	—	—	—
438 000	Landkreis Offenbach	27.3	•	•	•	•
438 000	Landkreis Offenbach	27.31	—	—	—	—
438 000	Landkreis Offenbach	27.32	—	—	—	—
438 000	Landkreis Offenbach	27.33	•	•	•	•
438 000	Landkreis Offenbach	27.4	8	9 557	8 870	687
438 000	Landkreis Offenbach	27.5	•	•	•	•
438 000	Landkreis Offenbach	27.51	•	•	•	•
438 000	Landkreis Offenbach	27.52	•	•	•	•
438 000	Landkreis Offenbach	27.9	14	48 880	37 138	11 742
438 000	Landkreis Offenbach	28	94	1 097 078	994 196	102 882
438 000	Landkreis Offenbach	28.1	•	•	•	•
438 000	Landkreis Offenbach	28.11	•	•	•	•
438 000	Landkreis Offenbach	28.12	•	•	•	•
438 000	Landkreis Offenbach	28.13	•	•	•	•
438 000	Landkreis Offenbach	28.14	4	1 359	1 355	5
438 000	Landkreis Offenbach	28.15	•	•	•	•
438 000	Landkreis Offenbach	28.2	•	•	•	•
438 000	Landkreis Offenbach	28.21	•	•	•	•
438 000	Landkreis Offenbach	28.21.1	•	•	•	•
438 000	Landkreis Offenbach	28.21.9	—	—	—	—
438 000	Landkreis Offenbach	28.22	•	•	•	•
438 000	Landkreis Offenbach	28.23	7	2 876	2 789	87
438 000	Landkreis Offenbach	28.24	10	12 452	12 434	17
438 000	Landkreis Offenbach	28.25	7	10 672	10 408	264
438 000	Landkreis Offenbach	28.29	13	22 376	21 545	831
438 000	Landkreis Offenbach	28.3	•	•	•	•
438 000	Landkreis Offenbach	28.4	•	•	•	•
438 000	Landkreis Offenbach	28.41	9	59 042	57 392	1 650
438 000	Landkreis Offenbach	28.49	•	•	•	•
438 000	Landkreis Offenbach	28.9	26	346 118	329 362	16 756
438 000	Landkreis Offenbach	28.91	•	•	•	•
438 000	Landkreis Offenbach	28.92	—	—	—	—
438 000	Landkreis Offenbach	28.92.1	—	—	—	—
438 000	Landkreis Offenbach	28.92.2	—	—	—	—
438 000	Landkreis Offenbach	28.93	•	•	•	•
438 000	Landkreis Offenbach	28.94	•	•	•	•
438 000	Landkreis Offenbach	28.95	—	—	—	—
438 000	Landkreis Offenbach	28.96	—	—	—	—
438 000	Landkreis Offenbach	28.99	•	•	•	•
438 000	Landkreis Offenbach	29	17	1 530 850	1 115 253	415 597
438 000	Landkreis Offenbach	29.1	•	•	•	•
438 000	Landkreis Offenbach	29.10.1	—	—	—	—
438 000	Landkreis Offenbach	29.10.2	•	•	•	•
438 000	Landkreis Offenbach	29.2	•	•	•	•
438 000	Landkreis Offenbach	29.3	•	•	•	•
438 000	Landkreis Offenbach	29.31	•	•	•	•
438 000	Landkreis Offenbach	29.32	•	•	•	•
438 000	Landkreis Offenbach	30	•	•	•	•

6. Umsatzsteuerpflichtige und steuerbarer Umsatz in Hessen 2022 nach Verwaltungsbezirken und wirtschaftlicher Gliederung

AGS	Regierungsbezirk Kreisfreie Stadt Landkreis	WZ 2008	Steuer- pflichtige	Steuerbarer Umsatz		
				insgesamt	Lieferungen und Leistungen	Inner- gemein- schaftliche Erwerbe
			Anzahl	1 000 Euro		
438 000	Landkreis Offenbach	30.1	—	—	—	—
438 000	Landkreis Offenbach	30.11	—	—	—	—
438 000	Landkreis Offenbach	30.12	—	—	—	—
438 000	Landkreis Offenbach	30.2	—	—	—	—
438 000	Landkreis Offenbach	30.20.1	—	—	—	—
438 000	Landkreis Offenbach	30.20.2	—	—	—	—
438 000	Landkreis Offenbach	30.3	—	—	—	—
438 000	Landkreis Offenbach	30.4	—	—	—	—
438 000	Landkreis Offenbach	30.9	•	•	•	•
438 000	Landkreis Offenbach	30.91	—	—	—	—
438 000	Landkreis Offenbach	30.92	•	•	•	•
438 000	Landkreis Offenbach	30.99	—	—	—	—
438 000	Landkreis Offenbach	31	30	42 956	38 718	4 238
438 000	Landkreis Offenbach	31.01	6	20 626	16 553	4 072
438 000	Landkreis Offenbach	31.02	3	2 325	2 308	17
438 000	Landkreis Offenbach	31.03	—	—	—	—
438 000	Landkreis Offenbach	31.09	21	20 006	19 857	149
438 000	Landkreis Offenbach	31.09.1	6	3 529	3 436	93
438 000	Landkreis Offenbach	31.09.9	15	16 477	16 421	56
438 000	Landkreis Offenbach	32	94	972 450	890 083	82 367
438 000	Landkreis Offenbach	32.1	14	2 222	2 175	47
438 000	Landkreis Offenbach	32.11	—	—	—	—
438 000	Landkreis Offenbach	32.12	•	•	•	•
438 000	Landkreis Offenbach	32.13	•	•	•	•
438 000	Landkreis Offenbach	32.2	4	2 505	2 442	63
438 000	Landkreis Offenbach	32.3	•	•	•	•
438 000	Landkreis Offenbach	32.4	•	•	•	•
438 000	Landkreis Offenbach	32.5	55	947 008	865 261	81 747
438 000	Landkreis Offenbach	32.50.1	17	926 641	844 948	81 693
438 000	Landkreis Offenbach	32.50.2	•	•	•	•
438 000	Landkreis Offenbach	32.50.3	•	•	•	•
438 000	Landkreis Offenbach	32.9	17	17 508	17 248	260
438 000	Landkreis Offenbach	32.91	—	—	—	—
438 000	Landkreis Offenbach	32.99	17	17 508	17 248	260
438 000	Landkreis Offenbach	33	61	84 984	81 505	3 479
438 000	Landkreis Offenbach	33.1	41	24 466	21 633	2 833
438 000	Landkreis Offenbach	33.11	•	•	•	•
438 000	Landkreis Offenbach	33.12	11	4 374	4 232	142
438 000	Landkreis Offenbach	33.13	8	8 325	7 071	1 253
438 000	Landkreis Offenbach	33.14	•	•	•	•
438 000	Landkreis Offenbach	33.15	•	•	•	•
438 000	Landkreis Offenbach	33.16	•	•	•	•
438 000	Landkreis Offenbach	33.17	13	3 400	3 390	10
438 000	Landkreis Offenbach	33.19	—	—	—	—
438 000	Landkreis Offenbach	33.2	20	60 518	59 872	646
438 000	Landkreis Offenbach	D	112	835 643	835 395	248
438 000	Landkreis Offenbach	35	112	835 643	835 395	248
438 000	Landkreis Offenbach	35.1	•	•	•	•
438 000	Landkreis Offenbach	35.11	97	59 626	59 419	207
438 000	Landkreis Offenbach	35.11.1	14	1 569	1 422	147
438 000	Landkreis Offenbach	35.11.2	26	•	5 564	•
438 000	Landkreis Offenbach	35.11.3	57	•	52 433	•
438 000	Landkreis Offenbach	35.12	•	•	•	•
438 000	Landkreis Offenbach	35.13	•	•	•	•

6. Umsatzsteuerpflichtige und steuerbarer Umsatz in Hessen 2022 nach Verwaltungsbezirken und wirtschaftlicher Gliederung

AGS	Regierungsbezirk Kreisfreie Stadt Landkreis	WZ 2008	Steuer- pflichtige	Steuerbarer Umsatz		
				insgesamt	Lieferungen und Leistungen	Inner- gemein- schaftliche Erwerbe
			Anzahl	1 000 Euro		
438 000	Landkreis Offenbach	35.14
438 000	Landkreis Offenbach	35.2
438 000	Landkreis Offenbach	35.21
438 000	Landkreis Offenbach	35.21.1	—	—	—	—
438 000	Landkreis Offenbach	35.21.2
438 000	Landkreis Offenbach	35.21.3
438 000	Landkreis Offenbach	35.22
438 000	Landkreis Offenbach	35.23
438 000	Landkreis Offenbach	35.3
438 000	Landkreis Offenbach	E	41	107 218	106 988	229
438 000	Landkreis Offenbach	36	10	36 474	36 343	131
438 000	Landkreis Offenbach	36.00.1	—	—	—	—
438 000	Landkreis Offenbach	36.00.2	10	36 474	36 343	131
438 000	Landkreis Offenbach	36.00.3	—	—	—	—
438 000	Landkreis Offenbach	37
438 000	Landkreis Offenbach	37.00.1	6	6 843	6 833	10
438 000	Landkreis Offenbach	37.00.2
438 000	Landkreis Offenbach	38	22	52 365	52 318	46
438 000	Landkreis Offenbach	38.1	9	17 786	17 784	1
438 000	Landkreis Offenbach	38.11	9	17 786	17 784	1
438 000	Landkreis Offenbach	38.12	—	—	—	—
438 000	Landkreis Offenbach	38.2	5	23 539	23 538	1
438 000	Landkreis Offenbach	38.21	5	23 539	23 538	1
438 000	Landkreis Offenbach	38.22	—	—	—	—
438 000	Landkreis Offenbach	38.3	8	11 040	10 996	44
438 000	Landkreis Offenbach	38.31
438 000	Landkreis Offenbach	38.32
438 000	Landkreis Offenbach	39
438 000	Landkreis Offenbach	F	1 813	1 401 060	1 389 182	11 878
438 000	Landkreis Offenbach	41	105	286 131	282 315	3 815
438 000	Landkreis Offenbach	41.1	25	66 200	66 200	0
438 000	Landkreis Offenbach	41.10.1	—	—	—	—
438 000	Landkreis Offenbach	41.10.2	8	.	35 080	.
438 000	Landkreis Offenbach	41.10.3	17	.	31 120	.
438 000	Landkreis Offenbach	41.2	80	219 930	216 115	3 815
438 000	Landkreis Offenbach	41.20.1
438 000	Landkreis Offenbach	41.20.2
438 000	Landkreis Offenbach	42	36	51 567	51 474	93
438 000	Landkreis Offenbach	42.1	4	17 038	17 038	0
438 000	Landkreis Offenbach	42.11	4	17 038	17 038	0
438 000	Landkreis Offenbach	42.12	—	—	—	—
438 000	Landkreis Offenbach	42.13	—	—	—	—
438 000	Landkreis Offenbach	42.2	15	.	16 064	.
438 000	Landkreis Offenbach	42.21	9	8 375	8 310	65
438 000	Landkreis Offenbach	42.22	6	.	7 755	.
438 000	Landkreis Offenbach	42.9	17	.	18 371	.
438 000	Landkreis Offenbach	42.91
438 000	Landkreis Offenbach	42.99
438 000	Landkreis Offenbach	43	1 672	1 063 363	1 055 393	7 969
438 000	Landkreis Offenbach	43.1	56	51 809	51 753	56
438 000	Landkreis Offenbach	43.11	38	32 310	32 302	8
438 000	Landkreis Offenbach	43.12	18	19 499	19 451	48
438 000	Landkreis Offenbach	43.13	—	—	—	—
438 000	Landkreis Offenbach	43.2	778	496 582	492 995	3 587

6. Umsatzsteuerpflichtige und steuerbarer Umsatz in Hessen 2022 nach Verwaltungsbezirken und wirtschaftlicher Gliederung

AGS	Regierungsbezirk Kreisfreie Stadt Landkreis	WZ 2008	Steuer- pflichtige	Steuerbarer Umsatz		
				insgesamt	Lieferungen und Leistungen	Inner- gemein- schaftliche Erwerbe
			Anzahl	1 000 Euro		
438 000	Landkreis Offenbach	43.21	177	109 481	109 071	410
438 000	Landkreis Offenbach	43.22	190	186 106	184 077	2 029
438 000	Landkreis Offenbach	43.29	411	200 995	199 846	1 148
438 000	Landkreis Offenbach	43.29.1	328	126 601	125 974	627
438 000	Landkreis Offenbach	43.29.9	83	74 394	73 873	521
438 000	Landkreis Offenbach	43.3	489	235 622	233 005	2 617
438 000	Landkreis Offenbach	43.31	21	12 202	12 094	108
438 000	Landkreis Offenbach	43.32	86	43 804	42 158	1 646
438 000	Landkreis Offenbach	43.33	205	69 610	69 181	429
438 000	Landkreis Offenbach	43.34	117	71 323	71 123	200
438 000	Landkreis Offenbach	43.34.1	111	67 874	67 677	197
438 000	Landkreis Offenbach	43.34.2	6	3 450	3 447	3
438 000	Landkreis Offenbach	43.39	60	38 683	38 448	234
438 000	Landkreis Offenbach	43.9	349	279 350	277 641	1 709
438 000	Landkreis Offenbach	43.91	63	42 339	42 307	33
438 000	Landkreis Offenbach	43.91.1	39	30 891	30 875	16
438 000	Landkreis Offenbach	43.91.2	24	11 448	11 432	16
438 000	Landkreis Offenbach	43.99	286	237 010	235 334	1 676
438 000	Landkreis Offenbach	43.99.1	18	13 626	13 408	219
438 000	Landkreis Offenbach	43.99.2	5	8 167	7 806	361
438 000	Landkreis Offenbach	43.99.9	263	215 217	214 121	1 096
438 000	Landkreis Offenbach	G	2 897	19 933 623	16 583 104	3 350 519
438 000	Landkreis Offenbach	45	469	1 925 398	1 566 704	358 694
438 000	Landkreis Offenbach	45.1	176	472 705	453 393	19 312
438 000	Landkreis Offenbach	45.11	169	446 105	430 009	16 096
438 000	Landkreis Offenbach	45.19	7	26 601	23 385	3 216
438 000	Landkreis Offenbach	45.2
438 000	Landkreis Offenbach	45.20.1	24	14 436	14 418	18
438 000	Landkreis Offenbach	45.20.2	14	7 482	7 387	95
438 000	Landkreis Offenbach	45.20.3	128	120 712	118 197	2 515
438 000	Landkreis Offenbach	45.20.4
438 000	Landkreis Offenbach	45.3	107	964 429	780 397	184 032
438 000	Landkreis Offenbach	45.31	26	913 727	734 356	179 371
438 000	Landkreis Offenbach	45.32	81	50 702	46 041	4 661
438 000	Landkreis Offenbach	45.4
438 000	Landkreis Offenbach	46	992	16 622 355	13 703 057	2 919 299
438 000	Landkreis Offenbach	46.1	259	138 688	128 388	10 300
438 000	Landkreis Offenbach	46.11	4	738	667	71
438 000	Landkreis Offenbach	46.12	8	19 792	19 716	75
438 000	Landkreis Offenbach	46.13	18	2 770	2 770	0
438 000	Landkreis Offenbach	46.13.1	3	.	430	.
438 000	Landkreis Offenbach	46.13.2	15	.	2 340	.
438 000	Landkreis Offenbach	46.14	44	25 794	24 381	1 413
438 000	Landkreis Offenbach	46.15	27	14 861	14 583	278
438 000	Landkreis Offenbach	46.16	23	12 778	11 146	1 633
438 000	Landkreis Offenbach	46.17	13	8 080	7 607	472
438 000	Landkreis Offenbach	46.18	94	45 349	41 330	4 019
438 000	Landkreis Offenbach	46.18.1	4	5 552	4 636	916
438 000	Landkreis Offenbach	46.18.2	4	2 384	2 379	5
438 000	Landkreis Offenbach	46.18.3
438 000	Landkreis Offenbach	46.18.4	11	2 674	2 631	43
438 000	Landkreis Offenbach	46.18.5	4	5 056	4 092	964
438 000	Landkreis Offenbach	46.18.6
438 000	Landkreis Offenbach	46.18.7	6	.	1 214	.

6. Umsatzsteuerpflichtige und steuerbarer Umsatz in Hessen 2022 nach Verwaltungsbezirken und wirtschaftlicher Gliederung

AGS	Regierungsbezirk Kreisfreie Stadt Landkreis	WZ 2008	Steuer- pflichtige	Steuerbarer Umsatz		
				insgesamt	Lieferungen und Leistungen	Inner- gemein- schaftliche Erwerbe
			Anzahl	1 000 Euro		
438 000	Landkreis Offenbach	46.18.9	59	26 096	24 073	2 023
438 000	Landkreis Offenbach	46.19	28	8 527	6 187	2 339
438 000	Landkreis Offenbach	46.2	13	81 040	74 485	6 555
438 000	Landkreis Offenbach	46.21	—	—	—	—
438 000	Landkreis Offenbach	46.22
438 000	Landkreis Offenbach	46.23	3	18 866	16 613	2 253
438 000	Landkreis Offenbach	46.24
438 000	Landkreis Offenbach	46.3	78	527 787	450 860	76 928
438 000	Landkreis Offenbach	46.31
438 000	Landkreis Offenbach	46.32
438 000	Landkreis Offenbach	46.33	5	53 273	41 150	12 123
438 000	Landkreis Offenbach	46.34	23	257 570	225 036	32 534
438 000	Landkreis Offenbach	46.35
438 000	Landkreis Offenbach	46.36
438 000	Landkreis Offenbach	46.37
438 000	Landkreis Offenbach	46.38	26	61 878	52 533	9 345
438 000	Landkreis Offenbach	46.38.1
438 000	Landkreis Offenbach	46.38.2	—	—	—	—
438 000	Landkreis Offenbach	46.38.9
438 000	Landkreis Offenbach	46.39	3	81 377	61 084	20 293
438 000	Landkreis Offenbach	46.39.1	—	—	—	—
438 000	Landkreis Offenbach	46.39.9	3	81 377	61 084	20 293
438 000	Landkreis Offenbach	46.4	295	5 641 226	4 143 973	1 497 253
438 000	Landkreis Offenbach	46.41	90	155 710	109 863	45 847
438 000	Landkreis Offenbach	46.42	45	994 155	656 609	337 546
438 000	Landkreis Offenbach	46.42.1
438 000	Landkreis Offenbach	46.42.2
438 000	Landkreis Offenbach	46.43	37	1 955 707	1 360 574	595 132
438 000	Landkreis Offenbach	46.43.1
438 000	Landkreis Offenbach	46.43.2
438 000	Landkreis Offenbach	46.43.3	22	1 323 672	858 032	465 639
438 000	Landkreis Offenbach	46.44	9	29 568	26 831	2 736
438 000	Landkreis Offenbach	46.44.1
438 000	Landkreis Offenbach	46.44.2
438 000	Landkreis Offenbach	46.45
438 000	Landkreis Offenbach	46.46	42	1 563 499	1 297 736	265 763
438 000	Landkreis Offenbach	46.46.1	10	853 698	674 428	179 270
438 000	Landkreis Offenbach	46.46.2	32	709 801	623 308	86 493
438 000	Landkreis Offenbach	46.47	11	23 374	22 017	1 356
438 000	Landkreis Offenbach	46.48
438 000	Landkreis Offenbach	46.49	49	870 260	628 844	241 415
438 000	Landkreis Offenbach	46.49.1	6	152 122	135 243	16 879
438 000	Landkreis Offenbach	46.49.2	7	539 425	332 982	206 443
438 000	Landkreis Offenbach	46.49.3	22	94 435	82 152	12 284
438 000	Landkreis Offenbach	46.49.4	8	69 208	65 962	3 246
438 000	Landkreis Offenbach	46.49.5	6	15 068	12 505	2 563
438 000	Landkreis Offenbach	46.5	58	6 288 814	5 792 222	496 592
438 000	Landkreis Offenbach	46.51	26	1 230 619	923 396	307 223
438 000	Landkreis Offenbach	46.52	32	5 058 195	4 868 827	189 368
438 000	Landkreis Offenbach	46.6	112	2 075 042	1 685 913	389 129
438 000	Landkreis Offenbach	46.61
438 000	Landkreis Offenbach	46.62	18	47 216	44 649	2 566
438 000	Landkreis Offenbach	46.63	3	4 119	4 015	105
438 000	Landkreis Offenbach	46.64	—	—	—	—

6. Umsatzsteuerpflichtige und steuerbarer Umsatz in Hessen 2022 nach Verwaltungsbezirken und wirtschaftlicher Gliederung

AGS	Regierungsbezirk Kreisfreie Stadt Landkreis	WZ 2008	Steuer- pflichtige	Steuerbarer Umsatz		
				insgesamt	Lieferungen und Leistungen	Inner- gemein- schaftliche Erwerbe
			Anzahl	1 000 Euro		
438 000	Landkreis Offenbach	46.65	•	•	•	•
438 000	Landkreis Offenbach	46.66	12	50 701	50 532	169
438 000	Landkreis Offenbach	46.69	68	1 960 753	1 574 738	386 015
438 000	Landkreis Offenbach	46.7	141	1 431 925	1 055 441	376 484
438 000	Landkreis Offenbach	46.71	•	•	•	•
438 000	Landkreis Offenbach	46.71.1	—	—	—	—
438 000	Landkreis Offenbach	46.71.2	•	•	•	•
438 000	Landkreis Offenbach	46.72	11	67 099	56 940	10 159
438 000	Landkreis Offenbach	46.73	50	526 923	402 946	123 977
438 000	Landkreis Offenbach	46.73.1	5	2 573	2 558	15
438 000	Landkreis Offenbach	46.73.2	•	•	•	•
438 000	Landkreis Offenbach	46.73.3	•	•	•	•
438 000	Landkreis Offenbach	46.73.4	28	189 776	182 082	7 694
438 000	Landkreis Offenbach	46.73.5	—	—	—	—
438 000	Landkreis Offenbach	46.73.6	•	•	•	•
438 000	Landkreis Offenbach	46.73.7	5	42 217	27 698	14 520
438 000	Landkreis Offenbach	46.73.8	•	•	•	•
438 000	Landkreis Offenbach	46.74	38	206 012	160 758	45 254
438 000	Landkreis Offenbach	46.74.1	22	105 103	83 102	22 001
438 000	Landkreis Offenbach	46.74.2	9	44 503	37 451	7 052
438 000	Landkreis Offenbach	46.74.3	7	56 406	40 205	16 201
438 000	Landkreis Offenbach	46.75	23	568 202	373 229	194 973
438 000	Landkreis Offenbach	46.76	•	•	•	•
438 000	Landkreis Offenbach	46.77	8	11 868	11 232	635
438 000	Landkreis Offenbach	46.9	36	437 833	371 775	66 058
438 000	Landkreis Offenbach	47	1 436	1 385 870	1 313 343	72 526
438 000	Landkreis Offenbach	47.1	144	213 827	204 332	9 494
438 000	Landkreis Offenbach	47.11	60	137 225	135 795	1 430
438 000	Landkreis Offenbach	47.19	84	76 602	68 537	8 065
438 000	Landkreis Offenbach	47.2	166	105 747	99 495	6 252
438 000	Landkreis Offenbach	47.21	22	12 659	12 535	124
438 000	Landkreis Offenbach	47.22	4	•	690	•
438 000	Landkreis Offenbach	47.23	3	1 084	972	112
438 000	Landkreis Offenbach	47.24	23	•	13 248	•
438 000	Landkreis Offenbach	47.25	39	24 773	21 512	3 260
438 000	Landkreis Offenbach	47.26	12	5 740	5 738	3
438 000	Landkreis Offenbach	47.29	63	47 552	44 800	2 752
438 000	Landkreis Offenbach	47.3	34	56 490	56 486	4
438 000	Landkreis Offenbach	47.30.1	29	43 689	43 685	4
438 000	Landkreis Offenbach	47.30.2	5	12 801	12 801	1
438 000	Landkreis Offenbach	47.4	78	38 474	37 461	1 014
438 000	Landkreis Offenbach	47.41	31	18 023	17 878	145
438 000	Landkreis Offenbach	47.42	29	13 863	13 409	454
438 000	Landkreis Offenbach	47.43	18	6 588	6 174	414
438 000	Landkreis Offenbach	47.5	227	260 441	231 774	28 667
438 000	Landkreis Offenbach	47.51	43	23 199	19 260	3 939
438 000	Landkreis Offenbach	47.52	54	142 695	121 455	21 239
438 000	Landkreis Offenbach	47.52.1	26	14 318	12 500	1 818
438 000	Landkreis Offenbach	47.52.3	28	128 376	108 956	19 421
438 000	Landkreis Offenbach	47.53	23	11 314	10 763	551
438 000	Landkreis Offenbach	47.54	36	30 295	29 370	925
438 000	Landkreis Offenbach	47.59	71	52 937	50 925	2 012
438 000	Landkreis Offenbach	47.59.1	35	32 564	31 465	1 099
438 000	Landkreis Offenbach	47.59.2	—	—	—	—

6. Umsatzsteuerpflichtige und steuerbarer Umsatz in Hessen 2022 nach Verwaltungsbezirken und wirtschaftlicher Gliederung

AGS	Regierungsbezirk Kreisfreie Stadt Landkreis	WZ 2008	Steuer- pflichtige	Steuerbarer Umsatz		
				insgesamt	Lieferungen und Leistungen	Inner- gemein- schaftliche Erwerbe
			Anzahl	1 000 Euro		
438 000	Landkreis Offenbach	47.59.3	6	1 071	963	108
438 000	Landkreis Offenbach	47.59.9	30	19 303	18 497	806
438 000	Landkreis Offenbach	47.6	140	61 992	59 650	2 342
438 000	Landkreis Offenbach	47.61	15	5 086	5 082	4
438 000	Landkreis Offenbach	47.62	67	24 565	24 371	195
438 000	Landkreis Offenbach	47.62.1	42	11 507	11 376	131
438 000	Landkreis Offenbach	47.62.2	25	13 059	12 995	64
438 000	Landkreis Offenbach	47.63	5	911	664	248
438 000	Landkreis Offenbach	47.64	40	21 243	19 408	1 835
438 000	Landkreis Offenbach	47.64.1	22	10 812	9 859	953
438 000	Landkreis Offenbach	47.64.2	18	10 432	9 550	882
438 000	Landkreis Offenbach	47.65	13	10 186	10 125	60
438 000	Landkreis Offenbach	47.7	430	448 805	433 575	15 230
438 000	Landkreis Offenbach	47.71	59	29 180	24 282	4 899
438 000	Landkreis Offenbach	47.72	20	27 998	26 669	1 329
438 000	Landkreis Offenbach	47.72.1	6	2 447	2 142	305
438 000	Landkreis Offenbach	47.72.2	14	25 551	24 527	1 025
438 000	Landkreis Offenbach	47.73	62	219 960	219 480	480
438 000	Landkreis Offenbach	47.74	23	42 411	42 343	68
438 000	Landkreis Offenbach	47.75	29	7 714	6 555	1 160
438 000	Landkreis Offenbach	47.76	63	29 816	26 504	3 313
438 000	Landkreis Offenbach	47.76.1	50	19 173	16 817	2 356
438 000	Landkreis Offenbach	47.76.2	13	10 643	9 687	957
438 000	Landkreis Offenbach	47.77	27	7 439	7 426	13
438 000	Landkreis Offenbach	47.78	123	72 685	69 277	3 407
438 000	Landkreis Offenbach	47.78.1	39	13 876	13 618	258
438 000	Landkreis Offenbach	47.78.2	7	1 232	1 119	113
438 000	Landkreis Offenbach	47.78.3	23	12 079	11 760	320
438 000	Landkreis Offenbach	47.78.9	54	45 497	42 780	2 717
438 000	Landkreis Offenbach	47.79	24	11 602	11 040	561
438 000	Landkreis Offenbach	47.79.1	3	.	238	.
438 000	Landkreis Offenbach	47.79.2	—	—	—	—
438 000	Landkreis Offenbach	47.79.9	21	.	10 802	.
438 000	Landkreis Offenbach	47.8	20	3 487	3 407	80
438 000	Landkreis Offenbach	47.81	11	2 099	2 068	31
438 000	Landkreis Offenbach	47.82
438 000	Landkreis Offenbach	47.89
438 000	Landkreis Offenbach	47.9	197	196 606	187 164	9 442
438 000	Landkreis Offenbach	47.91	93	82 754	73 887	8 868
438 000	Landkreis Offenbach	47.99	104	113 852	113 277	575
438 000	Landkreis Offenbach	47.99.1
438 000	Landkreis Offenbach	47.99.9
438 000	Landkreis Offenbach	H	550	2 603 998	2 588 374	15 624
438 000	Landkreis Offenbach	49
438 000	Landkreis Offenbach	49.1	—	—	—	—
438 000	Landkreis Offenbach	49.2	—	—	—	—
438 000	Landkreis Offenbach	49.3	78	55 070	54 839	231
438 000	Landkreis Offenbach	49.31	11	21 615	21 610	5
438 000	Landkreis Offenbach	49.32	58	13 712	13 712	0
438 000	Landkreis Offenbach	49.39	9	19 742	19 517	226
438 000	Landkreis Offenbach	49.39.1
438 000	Landkreis Offenbach	49.39.2
438 000	Landkreis Offenbach	49.39.9	3	.	220	.
438 000	Landkreis Offenbach	49.4

6. Umsatzsteuerpflichtige und steuerbarer Umsatz in Hessen 2022 nach Verwaltungsbezirken und wirtschaftlicher Gliederung

AGS	Regierungsbezirk Kreisfreie Stadt Landkreis	WZ 2008	Steuer- pflichtige	Steuerbarer Umsatz		
				insgesamt	Lieferungen und Leistungen	Inner- gemein- schaftliche Erwerbe
			Anzahl	1 000 Euro		
438 000	Landkreis Offenbach	49.41	166	129 997	129 379	619
438 000	Landkreis Offenbach	49.42
438 000	Landkreis Offenbach	49.5	—	—	—	—
438 000	Landkreis Offenbach	50
438 000	Landkreis Offenbach	50.1	—	—	—	—
438 000	Landkreis Offenbach	50.2	—	—	—	—
438 000	Landkreis Offenbach	50.3	—	—	—	—
438 000	Landkreis Offenbach	50.4
438 000	Landkreis Offenbach	51
438 000	Landkreis Offenbach	51.1
438 000	Landkreis Offenbach	51.2
438 000	Landkreis Offenbach	51.21
438 000	Landkreis Offenbach	51.22	—	—	—	—
438 000	Landkreis Offenbach	52	143	1 286 145	1 272 763	13 381
438 000	Landkreis Offenbach	52.1
438 000	Landkreis Offenbach	52.2
438 000	Landkreis Offenbach	52.21
438 000	Landkreis Offenbach	52.21.1
438 000	Landkreis Offenbach	52.21.2	—	—	—	—
438 000	Landkreis Offenbach	52.21.3	—	—	—	—
438 000	Landkreis Offenbach	52.21.4	—	—	—	—
438 000	Landkreis Offenbach	52.21.5	—	—	—	—
438 000	Landkreis Offenbach	52.21.9
438 000	Landkreis Offenbach	52.22	—	—	—	—
438 000	Landkreis Offenbach	52.22.1	—	—	—	—
438 000	Landkreis Offenbach	52.22.2	—	—	—	—
438 000	Landkreis Offenbach	52.22.3	—	—	—	—
438 000	Landkreis Offenbach	52.22.9	—	—	—	—
438 000	Landkreis Offenbach	52.23
438 000	Landkreis Offenbach	52.23.1	—	—	—	—
438 000	Landkreis Offenbach	52.23.9
438 000	Landkreis Offenbach	52.24
438 000	Landkreis Offenbach	52.29	126	698 481	689 013	9 468
438 000	Landkreis Offenbach	52.29.1	107	593 924	593 501	422
438 000	Landkreis Offenbach	52.29.2	—	—	—	—
438 000	Landkreis Offenbach	52.29.9	19	104 558	95 512	9 046
438 000	Landkreis Offenbach	53	126	52 485	52 409	76
438 000	Landkreis Offenbach	53.1	—	—	—	—
438 000	Landkreis Offenbach	53.2	126	52 485	52 409	76
438 000	Landkreis Offenbach	I	817	832 791	830 719	2 071
438 000	Landkreis Offenbach	55	80	56 354	56 123	230
438 000	Landkreis Offenbach	55.1	69	51 117	50 890	227
438 000	Landkreis Offenbach	55.10.1	34	30 811	30 593	218
438 000	Landkreis Offenbach	55.10.2	12	12 557	12 552	4
438 000	Landkreis Offenbach	55.10.3	18	.	7 293	.
438 000	Landkreis Offenbach	55.10.4	5	.	452	.
438 000	Landkreis Offenbach	55.2	7	1 512	1 509	3
438 000	Landkreis Offenbach	55.20.1
438 000	Landkreis Offenbach	55.20.2	—	—	—	—
438 000	Landkreis Offenbach	55.20.3	4	.	865	.
438 000	Landkreis Offenbach	55.20.4
438 000	Landkreis Offenbach	55.3	—	—	—	—
438 000	Landkreis Offenbach	55.9	4	3 724	3 724	0
438 000	Landkreis Offenbach	55.90.1

6. Umsatzsteuerpflichtige und steuerbarer Umsatz in Hessen 2022 nach Verwaltungsbezirken und wirtschaftlicher Gliederung

AGS	Regierungsbezirk Kreisfreie Stadt Landkreis	WZ 2008	Steuer- pflichtige	Steuerbarer Umsatz		
				insgesamt	Lieferungen und Leistungen	Inner- gemein- schaftliche Erwerbe
			Anzahl	1 000 Euro		
438 000	Landkreis Offenbach	55.90.9
438 000	Landkreis Offenbach	56	737	776 437	774 596	1 841
438 000	Landkreis Offenbach	56.1	475	186 133	185 343	789
438 000	Landkreis Offenbach	56.10.1	255	133 448	133 115	333
438 000	Landkreis Offenbach	56.10.2	8	.	10 401	.
438 000	Landkreis Offenbach	56.10.3	139	28 758	28 509	248
438 000	Landkreis Offenbach	56.10.4	54	10 240	10 094	147
438 000	Landkreis Offenbach	56.10.5	19	.	3 225	.
438 000	Landkreis Offenbach	56.2
438 000	Landkreis Offenbach	56.21
438 000	Landkreis Offenbach	56.29
438 000	Landkreis Offenbach	56.3
438 000	Landkreis Offenbach	56.30.1	131	28 902	28 756	146
438 000	Landkreis Offenbach	56.30.2	—	—	—	—
438 000	Landkreis Offenbach	56.30.3	29	.	4 434	.
438 000	Landkreis Offenbach	56.30.4
438 000	Landkreis Offenbach	56.30.9	32	6 512	6 484	28
438 000	Landkreis Offenbach	J	836	1 712 580	1 685 602	26 977
438 000	Landkreis Offenbach	58	32	50 172	50 145	27
438 000	Landkreis Offenbach	58.1	27	49 722	49 699	23
438 000	Landkreis Offenbach	58.11	7	1 634	1 625	9
438 000	Landkreis Offenbach	58.12	4	19 181	19 179	2
438 000	Landkreis Offenbach	58.13	7	20 575	20 563	11
438 000	Landkreis Offenbach	58.14
438 000	Landkreis Offenbach	58.19
438 000	Landkreis Offenbach	58.2	5	450	446	4
438 000	Landkreis Offenbach	58.21
438 000	Landkreis Offenbach	58.29
438 000	Landkreis Offenbach	59	35	10 422	10 376	47
438 000	Landkreis Offenbach	59.1	27	.	8 065	.
438 000	Landkreis Offenbach	59.11	15	4 569	4 541	28
438 000	Landkreis Offenbach	59.12
438 000	Landkreis Offenbach	59.13
438 000	Landkreis Offenbach	59.14	5	1 102	1 102	0
438 000	Landkreis Offenbach	59.2	8	.	2 311	.
438 000	Landkreis Offenbach	59.20.1	3	.	441	.
438 000	Landkreis Offenbach	59.20.2
438 000	Landkreis Offenbach	59.20.3
438 000	Landkreis Offenbach	60
438 000	Landkreis Offenbach	60.1
438 000	Landkreis Offenbach	60.2
438 000	Landkreis Offenbach	61
438 000	Landkreis Offenbach	61.1
438 000	Landkreis Offenbach	61.2
438 000	Landkreis Offenbach	61.3	—	—	—	—
438 000	Landkreis Offenbach	61.9
438 000	Landkreis Offenbach	61.90.1	4	522	521	1
438 000	Landkreis Offenbach	61.90.9
438 000	Landkreis Offenbach	62
438 000	Landkreis Offenbach	62.01	273	219 836	216 775	3 061
438 000	Landkreis Offenbach	62.01.1	76	38 179	38 129	50
438 000	Landkreis Offenbach	62.01.9	197	181 657	178 646	3 011
438 000	Landkreis Offenbach	62.02	300	377 342	371 229	6 113
438 000	Landkreis Offenbach	62.03

6. Umsatzsteuerpflichtige und steuerbarer Umsatz in Hessen 2022 nach Verwaltungsbezirken und wirtschaftlicher Gliederung

AGS	Regierungsbezirk Kreisfreie Stadt Landkreis	WZ 2008	Steuer- pflichtige	Steuerbarer Umsatz		
				insgesamt	Lieferungen und Leistungen	Inner- gemein- schaftliche Erwerbe
			Anzahl	1 000 Euro		
438 000	Landkreis Offenbach	62.09	80	624 111	615 734	8 377
438 000	Landkreis Offenbach	63	68	85 267	83 861	1 407
438 000	Landkreis Offenbach	63.1	15	65 151	64 383	767
438 000	Landkreis Offenbach	63.11	9	63 657	62 900	757
438 000	Landkreis Offenbach	63.12	6	1 493	1 484	10
438 000	Landkreis Offenbach	63.9	53	20 116	19 477	639
438 000	Landkreis Offenbach	63.91	5	4 352	4 347	5
438 000	Landkreis Offenbach	63.99	48	15 765	15 130	634
438 000	Landkreis Offenbach	K	139	4 899 406	4 894 334	5 072
438 000	Landkreis Offenbach	64	23	2 102 357	2 097 319	5 038
438 000	Landkreis Offenbach	64.1
438 000	Landkreis Offenbach	64.11	—	—	—	—
438 000	Landkreis Offenbach	64.19
438 000	Landkreis Offenbach	64.19.1
438 000	Landkreis Offenbach	64.19.2
438 000	Landkreis Offenbach	64.19.3
438 000	Landkreis Offenbach	64.19.4	—	—	—	—
438 000	Landkreis Offenbach	64.19.5	—	—	—	—
438 000	Landkreis Offenbach	64.19.6	—	—	—	—
438 000	Landkreis Offenbach	64.2	—	—	—	—
438 000	Landkreis Offenbach	64.3	—	—	—	—
438 000	Landkreis Offenbach	64.9
438 000	Landkreis Offenbach	64.91
438 000	Landkreis Offenbach	64.92
438 000	Landkreis Offenbach	64.92.1	—	—	—	—
438 000	Landkreis Offenbach	64.92.2
438 000	Landkreis Offenbach	64.99	16	42 565	40 402	2 163
438 000	Landkreis Offenbach	64.99.1
438 000	Landkreis Offenbach	64.99.9
438 000	Landkreis Offenbach	65
438 000	Landkreis Offenbach	65.1
438 000	Landkreis Offenbach	65.11
438 000	Landkreis Offenbach	65.12
438 000	Landkreis Offenbach	65.12.1	—	—	—	—
438 000	Landkreis Offenbach	65.12.2
438 000	Landkreis Offenbach	65.2	—	—	—	—
438 000	Landkreis Offenbach	65.3	—	—	—	—
438 000	Landkreis Offenbach	66
438 000	Landkreis Offenbach	66.1	62	177 283	177 251	32
438 000	Landkreis Offenbach	66.11	—	—	—	—
438 000	Landkreis Offenbach	66.12
438 000	Landkreis Offenbach	66.19
438 000	Landkreis Offenbach	66.2
438 000	Landkreis Offenbach	66.21
438 000	Landkreis Offenbach	66.22	36	9 991	9 991	0
438 000	Landkreis Offenbach	66.29	5	.	546	.
438 000	Landkreis Offenbach	66.3	6	.	20 054	.
438 000	Landkreis Offenbach	L	1 629	769 704	767 047	2 657
438 000	Landkreis Offenbach	68	1 629	769 704	767 047	2 657
438 000	Landkreis Offenbach	68.1	96	140 325	139 702	623
438 000	Landkreis Offenbach	68.2	1 184	452 731	451 685	1 045
438 000	Landkreis Offenbach	68.3	349	176 648	175 660	988
438 000	Landkreis Offenbach	68.31	171	35 606	35 545	62
438 000	Landkreis Offenbach	68.32	178	141 042	140 115	927

6. Umsatzsteuerpflichtige und steuerbarer Umsatz in Hessen 2022 nach Verwaltungsbezirken und wirtschaftlicher Gliederung

AGS	Regierungsbezirk Kreisfreie Stadt Landkreis	WZ 2008	Steuer- pflichtige	Steuerbarer Umsatz		
				insgesamt	Lieferungen und Leistungen	Inner- gemein- schaftliche Erwerbe
			Anzahl	1 000 Euro		
438 000	Landkreis Offenbach	M	2 360	1 492 315	1 459 940	32 376
438 000	Landkreis Offenbach	69	569	237 355	237 265	91
438 000	Landkreis Offenbach	69.1	254	54 955	54 913	42
438 000	Landkreis Offenbach	69.10.1	56	18 809	18 780	29
438 000	Landkreis Offenbach	69.10.2	172	24 829	24 829	1
438 000	Landkreis Offenbach	69.10.3
438 000	Landkreis Offenbach	69.10.4
438 000	Landkreis Offenbach	69.10.9	18	3 483	3 471	12
438 000	Landkreis Offenbach	69.2	315	182 401	182 352	49
438 000	Landkreis Offenbach	69.20.1
438 000	Landkreis Offenbach	69.20.2
438 000	Landkreis Offenbach	69.20.3	248	151 779	151 737	42
438 000	Landkreis Offenbach	69.20.4
438 000	Landkreis Offenbach	70	683	469 517	457 734	11 783
438 000	Landkreis Offenbach	70.1	85	159 742	159 056	686
438 000	Landkreis Offenbach	70.10.1
438 000	Landkreis Offenbach	70.10.9
438 000	Landkreis Offenbach	70.2	598	309 775	298 678	11 097
438 000	Landkreis Offenbach	70.21	10	4 914	4 914	0
438 000	Landkreis Offenbach	70.22	588	304 860	293 764	11 096
438 000	Landkreis Offenbach	71	528	421 150	414 514	6 636
438 000	Landkreis Offenbach	71.1	510	337 649	331 343	6 306
438 000	Landkreis Offenbach	71.11	140	23 390	23 150	240
438 000	Landkreis Offenbach	71.11.1	98	15 830	15 787	43
438 000	Landkreis Offenbach	71.11.2	23	3 413	3 216	197
438 000	Landkreis Offenbach	71.11.3	13	.	3 141	.
438 000	Landkreis Offenbach	71.11.4	6	.	1 006	.
438 000	Landkreis Offenbach	71.12	370	314 258	308 193	6 066
438 000	Landkreis Offenbach	71.12.1	122	60 143	60 061	82
438 000	Landkreis Offenbach	71.12.2	150	158 437	154 284	4 154
438 000	Landkreis Offenbach	71.12.3	6	9 424	9 421	4
438 000	Landkreis Offenbach	71.12.9	92	86 253	84 427	1 826
438 000	Landkreis Offenbach	71.2	18	83 501	83 171	330
438 000	Landkreis Offenbach	72	29	27 286	17 553	9 733
438 000	Landkreis Offenbach	72.1	26	.	17 194	.
438 000	Landkreis Offenbach	72.11
438 000	Landkreis Offenbach	72.19
438 000	Landkreis Offenbach	72.2	3	.	359	.
438 000	Landkreis Offenbach	73	190	230 372	228 748	1 624
438 000	Landkreis Offenbach	73.1	183	225 204	223 580	1 624
438 000	Landkreis Offenbach	73.11	172	223 539	221 921	1 619
438 000	Landkreis Offenbach	73.12	11	1 665	1 660	5
438 000	Landkreis Offenbach	73.2	7	5 168	5 167	1
438 000	Landkreis Offenbach	74	321	83 476	81 035	2 441
438 000	Landkreis Offenbach	74.1	118	23 099	22 299	800
438 000	Landkreis Offenbach	74.10.1	24	10 002	9 442	560
438 000	Landkreis Offenbach	74.10.2	60	6 858	6 773	86
438 000	Landkreis Offenbach	74.10.3	34	6 239	6 085	154
438 000	Landkreis Offenbach	74.2	43	4 788	4 779	9
438 000	Landkreis Offenbach	74.20.1	40	4 135	4 127	8
438 000	Landkreis Offenbach	74.20.2	3	653	652	1
438 000	Landkreis Offenbach	74.3	35	2 170	2 162	8
438 000	Landkreis Offenbach	74.30.1	9	.	458	.
438 000	Landkreis Offenbach	74.30.2	26	.	1 704	.

6. Umsatzsteuerpflichtige und steuerbarer Umsatz in Hessen 2022 nach Verwaltungsbezirken und wirtschaftlicher Gliederung

AGS	Regierungsbezirk Kreisfreie Stadt Landkreis	WZ 2008	Steuer- pflichtige	Steuerbarer Umsatz		
				insgesamt	Lieferungen und Leistungen	Inner- gemein- schaftliche Erwerbe
			Anzahl	1 000 Euro		
438 000	Landkreis Offenbach	74.9	125	53 419	51 795	1 625
438 000	Landkreis Offenbach	75	40	23 160	23 092	68
438 000	Landkreis Offenbach	75.00.1
438 000	Landkreis Offenbach	75.00.9
438 000	Landkreis Offenbach	N	1 235	2 589 816	2 484 415	105 401
438 000	Landkreis Offenbach	77	85	270 883	218 589	52 293
438 000	Landkreis Offenbach	77.1	22	7 944	7 418	526
438 000	Landkreis Offenbach	77.11	11	4 597	4 595	3
438 000	Landkreis Offenbach	77.12	11	3 346	2 823	523
438 000	Landkreis Offenbach	77.2
438 000	Landkreis Offenbach	77.21
438 000	Landkreis Offenbach	77.22	—	—	—	—
438 000	Landkreis Offenbach	77.29	13	5 743	5 589	155
438 000	Landkreis Offenbach	77.3	46	254 513	203 016	51 498
438 000	Landkreis Offenbach	77.31
438 000	Landkreis Offenbach	77.32
438 000	Landkreis Offenbach	77.33
438 000	Landkreis Offenbach	77.34
438 000	Landkreis Offenbach	77.35	5	1 332	1 264	68
438 000	Landkreis Offenbach	77.39	20	137 672	97 186	40 486
438 000	Landkreis Offenbach	77.4
438 000	Landkreis Offenbach	78	66	81 856	81 814	42
438 000	Landkreis Offenbach	78.1	39	45 440	45 409	31
438 000	Landkreis Offenbach	78.2	14	22 709	22 709	0
438 000	Landkreis Offenbach	78.3	13	13 707	13 696	10
438 000	Landkreis Offenbach	79	39	21 939	21 828	111
438 000	Landkreis Offenbach	79.1
438 000	Landkreis Offenbach	79.11	26	6 346	6 339	6
438 000	Landkreis Offenbach	79.12
438 000	Landkreis Offenbach	79.9
438 000	Landkreis Offenbach	80	49	50 171	50 156	15
438 000	Landkreis Offenbach	80.1	42	48 518	48 510	8
438 000	Landkreis Offenbach	80.2	4	.	987	.
438 000	Landkreis Offenbach	80.3	3	.	659	.
438 000	Landkreis Offenbach	81	711	1 820 715	1 816 577	4 138
438 000	Landkreis Offenbach	81.1
438 000	Landkreis Offenbach	81.2	240	199 918	199 844	74
438 000	Landkreis Offenbach	81.21	159	148 327	148 259	68
438 000	Landkreis Offenbach	81.22	39	34 155	34 152	4
438 000	Landkreis Offenbach	81.22.1	24	6 017	6 017	0
438 000	Landkreis Offenbach	81.22.9	15	28 138	28 135	3
438 000	Landkreis Offenbach	81.29	42	17 436	17 434	2
438 000	Landkreis Offenbach	81.29.1	13	5 500	5 499	1
438 000	Landkreis Offenbach	81.29.2	7	6 369	6 367	2
438 000	Landkreis Offenbach	81.29.9	22	5 567	5 567	0
438 000	Landkreis Offenbach	81.3
438 000	Landkreis Offenbach	81.30.1	171	70 451	69 058	1 393
438 000	Landkreis Offenbach	81.30.9
438 000	Landkreis Offenbach	82	285	344 252	295 449	48 803
438 000	Landkreis Offenbach	82.1
438 000	Landkreis Offenbach	82.11	67	6 758	6 748	10
438 000	Landkreis Offenbach	82.19
438 000	Landkreis Offenbach	82.2
438 000	Landkreis Offenbach	82.3	42	17 127	17 055	73

6. Umsatzsteuerpflichtige und steuerbarer Umsatz in Hessen 2022 nach Verwaltungsbezirken und wirtschaftlicher Gliederung

AGS	Regierungsbezirk Kreisfreie Stadt Landkreis	WZ 2008	Steuer- pflichtige	Steuerbarer Umsatz		
				insgesamt	Lieferungen und Leistungen	Inner- gemein- schaftliche Erwerbe
			Anzahl	1 000 Euro		
438 000	Landkreis Offenbach	82.9	142	297 883	249 440	48 442
438 000	Landkreis Offenbach	82.91
438 000	Landkreis Offenbach	82.91.1
438 000	Landkreis Offenbach	82.91.2	—	—	—	—
438 000	Landkreis Offenbach	82.92
438 000	Landkreis Offenbach	82.99	120	219 314	172 460	46 854
438 000	Landkreis Offenbach	82.99.1
438 000	Landkreis Offenbach	82.99.9
438 000	Landkreis Offenbach	O	—	—	—	—
438 000	Landkreis Offenbach	P
438 000	Landkreis Offenbach	85
438 000	Landkreis Offenbach	85.1	—	—	—	—
438 000	Landkreis Offenbach	85.2	—	—	—	—
438 000	Landkreis Offenbach	85.3	9	7 032	7 019	13
438 000	Landkreis Offenbach	85.31	—	—	—	—
438 000	Landkreis Offenbach	85.32	9	7 032	7 019	13
438 000	Landkreis Offenbach	85.4
438 000	Landkreis Offenbach	85.41	8	.	478	.
438 000	Landkreis Offenbach	85.42
438 000	Landkreis Offenbach	85.42.1	—	—	—	—
438 000	Landkreis Offenbach	85.42.2	—	—	—	—
438 000	Landkreis Offenbach	85.42.3	—	—	—	—
438 000	Landkreis Offenbach	85.42.4
438 000	Landkreis Offenbach	85.5	217	39 205	38 753	452
438 000	Landkreis Offenbach	85.51	83	11 813	11 767	47
438 000	Landkreis Offenbach	85.52	14	.	1 555	.
438 000	Landkreis Offenbach	85.53	38	.	10 874	.
438 000	Landkreis Offenbach	85.59	82	14 955	14 558	398
438 000	Landkreis Offenbach	85.59.1
438 000	Landkreis Offenbach	85.59.2	38	8 649	8 261	388
438 000	Landkreis Offenbach	85.59.9
438 000	Landkreis Offenbach	85.6	—	—	—	—
438 000	Landkreis Offenbach	Q	231	1 710 388	763 262	947 126
438 000	Landkreis Offenbach	86	210	1 690 407	743 290	947 117
438 000	Landkreis Offenbach	86.1
438 000	Landkreis Offenbach	86.10.1
438 000	Landkreis Offenbach	86.10.2	—	—	—	—
438 000	Landkreis Offenbach	86.10.3	—	—	—	—
438 000	Landkreis Offenbach	86.2	79	691 900	691 558	343
438 000	Landkreis Offenbach	86.21	12	3 054	3 054	0
438 000	Landkreis Offenbach	86.22
438 000	Landkreis Offenbach	86.23
438 000	Landkreis Offenbach	86.9
438 000	Landkreis Offenbach	86.90.1
438 000	Landkreis Offenbach	86.90.2	30	6 843	6 794	49
438 000	Landkreis Offenbach	86.90.3	8	2 729	2 729	0
438 000	Landkreis Offenbach	86.90.9	80	984 067	37 341	946 726
438 000	Landkreis Offenbach	87
438 000	Landkreis Offenbach	87.1	—	—	—	—
438 000	Landkreis Offenbach	87.2	—	—	—	—
438 000	Landkreis Offenbach	87.3
438 000	Landkreis Offenbach	87.9
438 000	Landkreis Offenbach	88
438 000	Landkreis Offenbach	88.1	12	19 128	19 120	9

6. Umsatzsteuerpflichtige und steuerbarer Umsatz in Hessen 2022 nach Verwaltungsbezirken und wirtschaftlicher Gliederung

AGS	Regierungsbezirk Kreisfreie Stadt Landkreis	WZ 2008	Steuer- pflichtige	Steuerbarer Umsatz		
				insgesamt	Lieferungen und Leistungen	Inner- gemein- schaftliche Erwerbe
			Anzahl	1 000 Euro		
438 000	Landkreis Offenbach	88.10.1	6	4 492	4 488	4
438 000	Landkreis Offenbach	88.10.2	6	14 636	14 631	5
438 000	Landkreis Offenbach	88.9
438 000	Landkreis Offenbach	88.91	—	—	—	—
438 000	Landkreis Offenbach	88.99
438 000	Landkreis Offenbach	R	354	113 759	112 941	818
438 000	Landkreis Offenbach	90	129	16 803	16 767	37
438 000	Landkreis Offenbach	90.01	38	.	4 353	.
438 000	Landkreis Offenbach	90.01.1	—	—	—	—
438 000	Landkreis Offenbach	90.01.2
438 000	Landkreis Offenbach	90.01.3
438 000	Landkreis Offenbach	90.01.4	30	3 786	3 779	7
438 000	Landkreis Offenbach	90.02	10	5 058	5 032	26
438 000	Landkreis Offenbach	90.03	78	6 857	6 854	3
438 000	Landkreis Offenbach	90.03.1	12	.	1 571	.
438 000	Landkreis Offenbach	90.03.2	18	1 166	1 166	1
438 000	Landkreis Offenbach	90.03.3	16	1 261	1 260	1
438 000	Landkreis Offenbach	90.03.4	3	.	233	.
438 000	Landkreis Offenbach	90.03.5	29	2 625	2 624	1
438 000	Landkreis Offenbach	90.04	3	.	527	.
438 000	Landkreis Offenbach	90.04.1
438 000	Landkreis Offenbach	90.04.2
438 000	Landkreis Offenbach	90.04.3	—	—	—	—
438 000	Landkreis Offenbach	91	—	—	—	—
438 000	Landkreis Offenbach	91.01	—	—	—	—
438 000	Landkreis Offenbach	91.02	—	—	—	—
438 000	Landkreis Offenbach	91.03	—	—	—	—
438 000	Landkreis Offenbach	91.04	—	—	—	—
438 000	Landkreis Offenbach	92	69	47 637	47 280	356
438 000	Landkreis Offenbach	92.00.1	56	42 058	41 705	353
438 000	Landkreis Offenbach	92.00.2
438 000	Landkreis Offenbach	92.00.3
438 000	Landkreis Offenbach	93	156	49 319	48 894	425
438 000	Landkreis Offenbach	93.1	111	38 292	37 890	401
438 000	Landkreis Offenbach	93.11	25	19 031	18 776	255
438 000	Landkreis Offenbach	93.12	44	6 316	6 198	118
438 000	Landkreis Offenbach	93.13	27	10 227	10 220	7
438 000	Landkreis Offenbach	93.19	15	2 718	2 697	22
438 000	Landkreis Offenbach	93.2	45	11 028	11 004	24
438 000	Landkreis Offenbach	93.21
438 000	Landkreis Offenbach	93.29
438 000	Landkreis Offenbach	S	665	299 371	298 485	886
438 000	Landkreis Offenbach	94
438 000	Landkreis Offenbach	94.1
438 000	Landkreis Offenbach	94.11
438 000	Landkreis Offenbach	94.12	—	—	—	—
438 000	Landkreis Offenbach	94.2	—	—	—	—
438 000	Landkreis Offenbach	94.9	17	22 175	22 175	0
438 000	Landkreis Offenbach	94.91	—	—	—	—
438 000	Landkreis Offenbach	94.92	—	—	—	—
438 000	Landkreis Offenbach	94.99	17	22 175	22 175	0
438 000	Landkreis Offenbach	94.99.1	5	.	228	.
438 000	Landkreis Offenbach	94.99.2	3	.	108	.
438 000	Landkreis Offenbach	94.99.3

6. Umsatzsteuerpflichtige und steuerbarer Umsatz in Hessen 2022 nach Verwaltungsbezirken und wirtschaftlicher Gliederung

AGS	Regierungsbezirk Kreisfreie Stadt Landkreis	WZ 2008	Steuer- pflichtige	Steuerbarer Umsatz		
				insgesamt	Lieferungen und Leistungen	Inner- gemein- schaftliche Erwerbe
			Anzahl	1 000 Euro		
438 000	Landkreis Offenbach	94.99.4	—	—	—	—
438 000	Landkreis Offenbach	94.99.9	•	•	•	•
438 000	Landkreis Offenbach	95	84	27 966	27 345	621
438 000	Landkreis Offenbach	95.1	12	3 866	3 820	47
438 000	Landkreis Offenbach	95.11	8	3 198	3 164	34
438 000	Landkreis Offenbach	95.12	4	668	656	13
438 000	Landkreis Offenbach	95.2	72	24 099	23 525	574
438 000	Landkreis Offenbach	95.21	5	1 221	1 088	133
438 000	Landkreis Offenbach	95.22	4	7 302	7 246	56
438 000	Landkreis Offenbach	95.23	•	•	•	•
438 000	Landkreis Offenbach	95.24	11	4 274	3 997	277
438 000	Landkreis Offenbach	95.25	•	•	•	•
438 000	Landkreis Offenbach	95.29	44	10 312	10 228	84
438 000	Landkreis Offenbach	96	•	•	•	•
438 000	Landkreis Offenbach	96.01	•	•	•	•
438 000	Landkreis Offenbach	96.02	325	30 210	30 034	176
438 000	Landkreis Offenbach	96.02.1	225	23 011	22 912	99
438 000	Landkreis Offenbach	96.02.2	100	7 200	7 122	78
438 000	Landkreis Offenbach	96.03	•	•	•	•
438 000	Landkreis Offenbach	96.03.1	•	•	•	•
438 000	Landkreis Offenbach	96.03.2	•	•	•	•
438 000	Landkreis Offenbach	96.04	13	6 685	6 648	37
438 000	Landkreis Offenbach	96.09	174	12 782	12 761	22
439 000	Rheingau-Taunus-Kreis	A - S	7 496	8 241 852	7 619 240	622 612
439 000	Rheingau-Taunus-Kreis	A	357	170 665	167 487	3 178
439 000	Rheingau-Taunus-Kreis	01	325	161 202	158 036	3 167
439 000	Rheingau-Taunus-Kreis	01.1	11	7 372	7 354	18
439 000	Rheingau-Taunus-Kreis	01.11	11	7 372	7 354	18
439 000	Rheingau-Taunus-Kreis	01.12	—	—	—	—
439 000	Rheingau-Taunus-Kreis	01.13	—	—	—	—
439 000	Rheingau-Taunus-Kreis	01.13.1	—	—	—	—
439 000	Rheingau-Taunus-Kreis	01.13.2	—	—	—	—
439 000	Rheingau-Taunus-Kreis	01.14	—	—	—	—
439 000	Rheingau-Taunus-Kreis	01.15	—	—	—	—
439 000	Rheingau-Taunus-Kreis	01.16	—	—	—	—
439 000	Rheingau-Taunus-Kreis	01.19	—	—	—	—
439 000	Rheingau-Taunus-Kreis	01.19.1	—	—	—	—
439 000	Rheingau-Taunus-Kreis	01.19.2	—	—	—	—
439 000	Rheingau-Taunus-Kreis	01.19.9	—	—	—	—
439 000	Rheingau-Taunus-Kreis	01.2	215	124 741	122 492	2 248
439 000	Rheingau-Taunus-Kreis	01.21	•	•	•	•
439 000	Rheingau-Taunus-Kreis	01.22	—	—	—	—
439 000	Rheingau-Taunus-Kreis	01.23	—	—	—	—
439 000	Rheingau-Taunus-Kreis	01.24	•	•	•	•
439 000	Rheingau-Taunus-Kreis	01.25	—	—	—	—
439 000	Rheingau-Taunus-Kreis	01.25.1	—	—	—	—
439 000	Rheingau-Taunus-Kreis	01.25.9	—	—	—	—
439 000	Rheingau-Taunus-Kreis	01.26	—	—	—	—
439 000	Rheingau-Taunus-Kreis	01.27	—	—	—	—
439 000	Rheingau-Taunus-Kreis	01.28	—	—	—	—
439 000	Rheingau-Taunus-Kreis	01.29	—	—	—	—
439 000	Rheingau-Taunus-Kreis	01.3	•	•	•	•
439 000	Rheingau-Taunus-Kreis	01.30.1	—	—	—	—
439 000	Rheingau-Taunus-Kreis	01.30.2	•	•	•	•

6. Umsatzsteuerpflichtige und steuerbarer Umsatz in Hessen 2022 nach Verwaltungsbezirken und wirtschaftlicher Gliederung

AGS	Regierungsbezirk Kreisfreie Stadt Landkreis	WZ 2008	Steuer- pflichtige	Steuerbarer Umsatz		
				insgesamt	Lieferungen und Leistungen	Inner- gemein- schaftliche Erwerbe
			Anzahl	1 000 Euro		
439 000	Rheingau-Taunus-Kreis	01.4	•	•	•	•
439 000	Rheingau-Taunus-Kreis	01.41	•	•	•	•
439 000	Rheingau-Taunus-Kreis	01.42	—	—	—	—
439 000	Rheingau-Taunus-Kreis	01.43	•	•	•	•
439 000	Rheingau-Taunus-Kreis	01.44	—	—	—	—
439 000	Rheingau-Taunus-Kreis	01.45	•	•	•	•
439 000	Rheingau-Taunus-Kreis	01.46	—	—	—	—
439 000	Rheingau-Taunus-Kreis	01.47	—	—	—	—
439 000	Rheingau-Taunus-Kreis	01.49	•	•	•	•
439 000	Rheingau-Taunus-Kreis	01.5	69	22 359	21 559	800
439 000	Rheingau-Taunus-Kreis	01.6	22	4 100	4 091	9
439 000	Rheingau-Taunus-Kreis	01.61	10	•	2 241	•
439 000	Rheingau-Taunus-Kreis	01.62	•	•	•	•
439 000	Rheingau-Taunus-Kreis	01.63	—	—	—	—
439 000	Rheingau-Taunus-Kreis	01.64	•	•	•	•
439 000	Rheingau-Taunus-Kreis	01.7	—	—	—	—
439 000	Rheingau-Taunus-Kreis	02	•	•	•	•
439 000	Rheingau-Taunus-Kreis	02.1	9	2 799	2 798	0
439 000	Rheingau-Taunus-Kreis	02.2	•	•	•	•
439 000	Rheingau-Taunus-Kreis	02.3	—	—	—	—
439 000	Rheingau-Taunus-Kreis	02.4	17	•	4 550	•
439 000	Rheingau-Taunus-Kreis	03	•	•	•	•
439 000	Rheingau-Taunus-Kreis	03.1	—	—	—	—
439 000	Rheingau-Taunus-Kreis	03.11	—	—	—	—
439 000	Rheingau-Taunus-Kreis	03.12	—	—	—	—
439 000	Rheingau-Taunus-Kreis	03.2	•	•	•	•
439 000	Rheingau-Taunus-Kreis	03.21	—	—	—	—
439 000	Rheingau-Taunus-Kreis	03.22	•	•	•	•
439 000	Rheingau-Taunus-Kreis	B	•	•	•	•
439 000	Rheingau-Taunus-Kreis	05	—	—	—	—
439 000	Rheingau-Taunus-Kreis	05.1	—	—	—	—
439 000	Rheingau-Taunus-Kreis	05.2	—	—	—	—
439 000	Rheingau-Taunus-Kreis	06	—	—	—	—
439 000	Rheingau-Taunus-Kreis	06.1	—	—	—	—
439 000	Rheingau-Taunus-Kreis	06.2	—	—	—	—
439 000	Rheingau-Taunus-Kreis	07	—	—	—	—
439 000	Rheingau-Taunus-Kreis	07.1	—	—	—	—
439 000	Rheingau-Taunus-Kreis	07.2	—	—	—	—
439 000	Rheingau-Taunus-Kreis	07.21	—	—	—	—
439 000	Rheingau-Taunus-Kreis	07.29	—	—	—	—
439 000	Rheingau-Taunus-Kreis	08	•	•	•	•
439 000	Rheingau-Taunus-Kreis	08.1	•	•	•	•
439 000	Rheingau-Taunus-Kreis	08.11	—	—	—	—
439 000	Rheingau-Taunus-Kreis	08.12	•	•	•	•
439 000	Rheingau-Taunus-Kreis	08.9	—	—	—	—
439 000	Rheingau-Taunus-Kreis	08.91	—	—	—	—
439 000	Rheingau-Taunus-Kreis	08.92	—	—	—	—
439 000	Rheingau-Taunus-Kreis	08.93	—	—	—	—
439 000	Rheingau-Taunus-Kreis	08.99	—	—	—	—
439 000	Rheingau-Taunus-Kreis	09	•	•	•	•
439 000	Rheingau-Taunus-Kreis	09.1	•	•	•	•
439 000	Rheingau-Taunus-Kreis	09.9	—	—	—	—
439 000	Rheingau-Taunus-Kreis	C	415	2 313 434	2 144 240	169 193
439 000	Rheingau-Taunus-Kreis	10	37	285 870	272 457	13 413

6. Umsatzsteuerpflichtige und steuerbarer Umsatz in Hessen 2022 nach Verwaltungsbezirken und wirtschaftlicher Gliederung

AGS	Regierungsbezirk Kreisfreie Stadt Landkreis	WZ 2008	Steuer- pflichtige	Steuerbarer Umsatz		
				insgesamt	Lieferungen und Leistungen	Inner- gemein- schaftliche Erwerbe
			Anzahl	1 000 Euro		
439 000	Rheingau-Taunus-Kreis	10.1	•	•	•	•
439 000	Rheingau-Taunus-Kreis	10.11	•	•	•	•
439 000	Rheingau-Taunus-Kreis	10.12	—	—	—	—
439 000	Rheingau-Taunus-Kreis	10.13	12	•	10 677	•
439 000	Rheingau-Taunus-Kreis	10.2	—	—	—	—
439 000	Rheingau-Taunus-Kreis	10.3	•	•	•	•
439 000	Rheingau-Taunus-Kreis	10.31	—	—	—	—
439 000	Rheingau-Taunus-Kreis	10.32	—	—	—	—
439 000	Rheingau-Taunus-Kreis	10.39	•	•	•	•
439 000	Rheingau-Taunus-Kreis	10.4	—	—	—	—
439 000	Rheingau-Taunus-Kreis	10.41	—	—	—	—
439 000	Rheingau-Taunus-Kreis	10.42	—	—	—	—
439 000	Rheingau-Taunus-Kreis	10.5	•	•	•	•
439 000	Rheingau-Taunus-Kreis	10.51	•	•	•	•
439 000	Rheingau-Taunus-Kreis	10.52	—	—	—	—
439 000	Rheingau-Taunus-Kreis	10.6	—	—	—	—
439 000	Rheingau-Taunus-Kreis	10.61	—	—	—	—
439 000	Rheingau-Taunus-Kreis	10.62	—	—	—	—
439 000	Rheingau-Taunus-Kreis	10.7	16	43 773	42 887	886
439 000	Rheingau-Taunus-Kreis	10.71	•	•	•	•
439 000	Rheingau-Taunus-Kreis	10.72	•	•	•	•
439 000	Rheingau-Taunus-Kreis	10.73	—	—	—	—
439 000	Rheingau-Taunus-Kreis	10.8	•	•	•	•
439 000	Rheingau-Taunus-Kreis	10.81	—	—	—	—
439 000	Rheingau-Taunus-Kreis	10.82	—	—	—	—
439 000	Rheingau-Taunus-Kreis	10.83	—	—	—	—
439 000	Rheingau-Taunus-Kreis	10.84	—	—	—	—
439 000	Rheingau-Taunus-Kreis	10.85	—	—	—	—
439 000	Rheingau-Taunus-Kreis	10.86	—	—	—	—
439 000	Rheingau-Taunus-Kreis	10.89	•	•	•	•
439 000	Rheingau-Taunus-Kreis	10.9	•	•	•	•
439 000	Rheingau-Taunus-Kreis	10.91	•	•	•	•
439 000	Rheingau-Taunus-Kreis	10.92	•	•	•	•
439 000	Rheingau-Taunus-Kreis	11	16	35 554	30 349	5 204
439 000	Rheingau-Taunus-Kreis	11.01	•	•	•	•
439 000	Rheingau-Taunus-Kreis	11.02	8	13 270	12 982	288
439 000	Rheingau-Taunus-Kreis	11.03	•	•	•	•
439 000	Rheingau-Taunus-Kreis	11.04	—	—	—	—
439 000	Rheingau-Taunus-Kreis	11.05	—	—	—	—
439 000	Rheingau-Taunus-Kreis	11.06	—	—	—	—
439 000	Rheingau-Taunus-Kreis	11.07	—	—	—	—
439 000	Rheingau-Taunus-Kreis	12	•	•	•	•
439 000	Rheingau-Taunus-Kreis	13	9	2 675	2 422	253
439 000	Rheingau-Taunus-Kreis	13.1	—	—	—	—
439 000	Rheingau-Taunus-Kreis	13.2	•	•	•	•
439 000	Rheingau-Taunus-Kreis	13.3	•	•	•	•
439 000	Rheingau-Taunus-Kreis	13.9	5	2 049	1 830	219
439 000	Rheingau-Taunus-Kreis	13.91	—	—	—	—
439 000	Rheingau-Taunus-Kreis	13.92	•	•	•	•
439 000	Rheingau-Taunus-Kreis	13.93	•	•	•	•
439 000	Rheingau-Taunus-Kreis	13.94	—	—	—	—
439 000	Rheingau-Taunus-Kreis	13.95	—	—	—	—
439 000	Rheingau-Taunus-Kreis	13.96	—	—	—	—
439 000	Rheingau-Taunus-Kreis	13.99	•	•	•	•

6. Umsatzsteuerpflichtige und steuerbarer Umsatz in Hessen 2022 nach Verwaltungsbezirken und wirtschaftlicher Gliederung

AGS	Regierungsbezirk Kreisfreie Stadt Landkreis	WZ 2008	Steuerpflichtige	Steuerbarer Umsatz		
				insgesamt	Lieferungen und Leistungen	Innergemeinschaftliche Erwerbe
			Anzahl	1 000 Euro		
439 000	Rheingau-Taunus-Kreis	14	•	•	•	•
439 000	Rheingau-Taunus-Kreis	14.1	•	•	•	•
439 000	Rheingau-Taunus-Kreis	14.11	—	—	—	—
439 000	Rheingau-Taunus-Kreis	14.12	•	•	•	•
439 000	Rheingau-Taunus-Kreis	14.13	—	—	—	—
439 000	Rheingau-Taunus-Kreis	14.14	•	•	•	•
439 000	Rheingau-Taunus-Kreis	14.19	—	—	—	—
439 000	Rheingau-Taunus-Kreis	14.2	—	—	—	—
439 000	Rheingau-Taunus-Kreis	14.3	—	—	—	—
439 000	Rheingau-Taunus-Kreis	14.31	—	—	—	—
439 000	Rheingau-Taunus-Kreis	14.39	—	—	—	—
439 000	Rheingau-Taunus-Kreis	15	4	237	237	0
439 000	Rheingau-Taunus-Kreis	15.1	•	•	•	•
439 000	Rheingau-Taunus-Kreis	15.11	•	•	•	•
439 000	Rheingau-Taunus-Kreis	15.12	•	•	•	•
439 000	Rheingau-Taunus-Kreis	15.2	•	•	•	•
439 000	Rheingau-Taunus-Kreis	16	24	12 115	11 566	549
439 000	Rheingau-Taunus-Kreis	16.1	•	•	•	•
439 000	Rheingau-Taunus-Kreis	16.2	•	•	•	•
439 000	Rheingau-Taunus-Kreis	16.21	•	•	•	•
439 000	Rheingau-Taunus-Kreis	16.22	—	—	—	—
439 000	Rheingau-Taunus-Kreis	16.23	17	9 029	8 580	450
439 000	Rheingau-Taunus-Kreis	16.24	—	—	—	—
439 000	Rheingau-Taunus-Kreis	16.29	3	1 797	1 718	79
439 000	Rheingau-Taunus-Kreis	17	•	•	•	•
439 000	Rheingau-Taunus-Kreis	17.1	—	—	—	—
439 000	Rheingau-Taunus-Kreis	17.11	—	—	—	—
439 000	Rheingau-Taunus-Kreis	17.12	—	—	—	—
439 000	Rheingau-Taunus-Kreis	17.2	•	•	•	•
439 000	Rheingau-Taunus-Kreis	17.21	•	•	•	•
439 000	Rheingau-Taunus-Kreis	17.22	—	—	—	—
439 000	Rheingau-Taunus-Kreis	17.23	•	•	•	•
439 000	Rheingau-Taunus-Kreis	17.24	—	—	—	—
439 000	Rheingau-Taunus-Kreis	17.29	—	—	—	—
439 000	Rheingau-Taunus-Kreis	18	21	20 113	17 952	2 161
439 000	Rheingau-Taunus-Kreis	18.1	21	20 113	17 952	2 161
439 000	Rheingau-Taunus-Kreis	18.11	•	•	•	•
439 000	Rheingau-Taunus-Kreis	18.12	13	18 943	16 783	2 160
439 000	Rheingau-Taunus-Kreis	18.13	•	•	•	•
439 000	Rheingau-Taunus-Kreis	18.14	3	•	568	•
439 000	Rheingau-Taunus-Kreis	18.2	—	—	—	—
439 000	Rheingau-Taunus-Kreis	19	—	—	—	—
439 000	Rheingau-Taunus-Kreis	19.1	—	—	—	—
439 000	Rheingau-Taunus-Kreis	19.2	—	—	—	—
439 000	Rheingau-Taunus-Kreis	20	14	150 355	115 262	35 093
439 000	Rheingau-Taunus-Kreis	20.1	•	•	•	•
439 000	Rheingau-Taunus-Kreis	20.11	—	—	—	—
439 000	Rheingau-Taunus-Kreis	20.12	•	•	•	•
439 000	Rheingau-Taunus-Kreis	20.13	•	•	•	•
439 000	Rheingau-Taunus-Kreis	20.14	—	—	—	—
439 000	Rheingau-Taunus-Kreis	20.15	—	—	—	—
439 000	Rheingau-Taunus-Kreis	20.16	—	—	—	—
439 000	Rheingau-Taunus-Kreis	20.17	—	—	—	—
439 000	Rheingau-Taunus-Kreis	20.2	—	—	—	—

6. Umsatzsteuerpflichtige und steuerbarer Umsatz in Hessen 2022 nach Verwaltungsbezirken und wirtschaftlicher Gliederung

AGS	Regierungsbezirk Kreisfreie Stadt Landkreis	WZ 2008	Steuer- pflichtige	Steuerbarer Umsatz		
				insgesamt	Lieferungen und Leistungen	Inner- gemein- schaftliche Erwerbe
			Anzahl	1 000 Euro		
439 000	Rheingau-Taunus-Kreis	20.3	—	—	—	—
439 000	Rheingau-Taunus-Kreis	20.4	•	•	•	•
439 000	Rheingau-Taunus-Kreis	20.41	—	—	—	—
439 000	Rheingau-Taunus-Kreis	20.42	•	•	•	•
439 000	Rheingau-Taunus-Kreis	20.5	5	21 053	19 481	1 573
439 000	Rheingau-Taunus-Kreis	20.51	—	—	—	—
439 000	Rheingau-Taunus-Kreis	20.52	—	—	—	—
439 000	Rheingau-Taunus-Kreis	20.53	—	—	—	—
439 000	Rheingau-Taunus-Kreis	20.59	5	21 053	19 481	1 573
439 000	Rheingau-Taunus-Kreis	20.6	—	—	—	—
439 000	Rheingau-Taunus-Kreis	21	•	•	•	•
439 000	Rheingau-Taunus-Kreis	21.1	—	—	—	—
439 000	Rheingau-Taunus-Kreis	21.2	•	•	•	•
439 000	Rheingau-Taunus-Kreis	22	14	154 826	131 941	22 886
439 000	Rheingau-Taunus-Kreis	22.1	•	•	•	•
439 000	Rheingau-Taunus-Kreis	22.11	—	—	—	—
439 000	Rheingau-Taunus-Kreis	22.19	•	•	•	•
439 000	Rheingau-Taunus-Kreis	22.2	•	•	•	•
439 000	Rheingau-Taunus-Kreis	22.21	•	•	•	•
439 000	Rheingau-Taunus-Kreis	22.22	5	101 784	88 039	13 745
439 000	Rheingau-Taunus-Kreis	22.23	•	•	•	•
439 000	Rheingau-Taunus-Kreis	22.29	•	•	•	•
439 000	Rheingau-Taunus-Kreis	23	22	12 149	11 940	209
439 000	Rheingau-Taunus-Kreis	23.1	•	•	•	•
439 000	Rheingau-Taunus-Kreis	23.11	—	—	—	—
439 000	Rheingau-Taunus-Kreis	23.12	•	•	•	•
439 000	Rheingau-Taunus-Kreis	23.13	—	—	—	—
439 000	Rheingau-Taunus-Kreis	23.14	—	—	—	—
439 000	Rheingau-Taunus-Kreis	23.19	•	•	•	•
439 000	Rheingau-Taunus-Kreis	23.2	•	•	•	•
439 000	Rheingau-Taunus-Kreis	23.3	—	—	—	—
439 000	Rheingau-Taunus-Kreis	23.31	—	—	—	—
439 000	Rheingau-Taunus-Kreis	23.32	—	—	—	—
439 000	Rheingau-Taunus-Kreis	23.4	3	387	383	3
439 000	Rheingau-Taunus-Kreis	23.41	3	387	383	3
439 000	Rheingau-Taunus-Kreis	23.42	—	—	—	—
439 000	Rheingau-Taunus-Kreis	23.43	—	—	—	—
439 000	Rheingau-Taunus-Kreis	23.44	—	—	—	—
439 000	Rheingau-Taunus-Kreis	23.49	—	—	—	—
439 000	Rheingau-Taunus-Kreis	23.5	—	—	—	—
439 000	Rheingau-Taunus-Kreis	23.51	—	—	—	—
439 000	Rheingau-Taunus-Kreis	23.52	—	—	—	—
439 000	Rheingau-Taunus-Kreis	23.6	•	•	•	•
439 000	Rheingau-Taunus-Kreis	23.61	•	•	•	•
439 000	Rheingau-Taunus-Kreis	23.62	—	—	—	—
439 000	Rheingau-Taunus-Kreis	23.63	—	—	—	—
439 000	Rheingau-Taunus-Kreis	23.64	—	—	—	—
439 000	Rheingau-Taunus-Kreis	23.65	—	—	—	—
439 000	Rheingau-Taunus-Kreis	23.69	—	—	—	—
439 000	Rheingau-Taunus-Kreis	23.7	10	3 721	3 712	8
439 000	Rheingau-Taunus-Kreis	23.9	•	•	•	•
439 000	Rheingau-Taunus-Kreis	23.91	—	—	—	—
439 000	Rheingau-Taunus-Kreis	23.99	•	•	•	•
439 000	Rheingau-Taunus-Kreis	24	4	2 451	2 450	1

6. Umsatzsteuerpflichtige und steuerbarer Umsatz in Hessen 2022 nach Verwaltungsbezirken und wirtschaftlicher Gliederung

AGS	Regierungsbezirk Kreisfreie Stadt Landkreis	WZ 2008	Steuer- pflichtige	Steuerbarer Umsatz		
				insgesamt	Lieferungen und Leistungen	Inner- gemein- schaftliche Erwerbe
			Anzahl	1 000 Euro		
439 000	Rheingau-Taunus-Kreis	24.1	—	—	—	—
439 000	Rheingau-Taunus-Kreis	24.2	•	•	•	•
439 000	Rheingau-Taunus-Kreis	24.3	—	—	—	—
439 000	Rheingau-Taunus-Kreis	24.31	—	—	—	—
439 000	Rheingau-Taunus-Kreis	24.32	—	—	—	—
439 000	Rheingau-Taunus-Kreis	24.33	—	—	—	—
439 000	Rheingau-Taunus-Kreis	24.34	—	—	—	—
439 000	Rheingau-Taunus-Kreis	24.4	•	•	•	•
439 000	Rheingau-Taunus-Kreis	24.41	—	—	—	—
439 000	Rheingau-Taunus-Kreis	24.42	•	•	•	•
439 000	Rheingau-Taunus-Kreis	24.43	—	—	—	—
439 000	Rheingau-Taunus-Kreis	24.44	•	•	•	•
439 000	Rheingau-Taunus-Kreis	24.45	—	—	—	—
439 000	Rheingau-Taunus-Kreis	24.46	—	—	—	—
439 000	Rheingau-Taunus-Kreis	24.5	—	—	—	—
439 000	Rheingau-Taunus-Kreis	24.51	—	—	—	—
439 000	Rheingau-Taunus-Kreis	24.52	—	—	—	—
439 000	Rheingau-Taunus-Kreis	24.53	—	—	—	—
439 000	Rheingau-Taunus-Kreis	24.54	—	—	—	—
439 000	Rheingau-Taunus-Kreis	25	73	41 801	40 775	1 027
439 000	Rheingau-Taunus-Kreis	25.1	17	15 401	15 208	192
439 000	Rheingau-Taunus-Kreis	25.11	12	14 275	14 087	188
439 000	Rheingau-Taunus-Kreis	25.12	5	1 126	1 121	5
439 000	Rheingau-Taunus-Kreis	25.2	—	—	—	—
439 000	Rheingau-Taunus-Kreis	25.21	—	—	—	—
439 000	Rheingau-Taunus-Kreis	25.29	—	—	—	—
439 000	Rheingau-Taunus-Kreis	25.3	—	—	—	—
439 000	Rheingau-Taunus-Kreis	25.4	•	•	•	•
439 000	Rheingau-Taunus-Kreis	25.5	•	•	•	•
439 000	Rheingau-Taunus-Kreis	25.6	41	18 741	18 569	172
439 000	Rheingau-Taunus-Kreis	25.61	•	•	•	•
439 000	Rheingau-Taunus-Kreis	25.62	•	•	•	•
439 000	Rheingau-Taunus-Kreis	25.7	5	1 375	1 370	5
439 000	Rheingau-Taunus-Kreis	25.71	—	—	—	—
439 000	Rheingau-Taunus-Kreis	25.72	•	•	•	•
439 000	Rheingau-Taunus-Kreis	25.73	•	•	•	•
439 000	Rheingau-Taunus-Kreis	25.73.1	•	•	•	•
439 000	Rheingau-Taunus-Kreis	25.73.2	—	—	—	—
439 000	Rheingau-Taunus-Kreis	25.73.3	—	—	—	—
439 000	Rheingau-Taunus-Kreis	25.73.4	—	—	—	—
439 000	Rheingau-Taunus-Kreis	25.73.5	•	•	•	•
439 000	Rheingau-Taunus-Kreis	25.9	5	6 041	5 384	657
439 000	Rheingau-Taunus-Kreis	25.91	—	—	—	—
439 000	Rheingau-Taunus-Kreis	25.92	•	•	•	•
439 000	Rheingau-Taunus-Kreis	25.93	—	—	—	—
439 000	Rheingau-Taunus-Kreis	25.94	—	—	—	—
439 000	Rheingau-Taunus-Kreis	25.99	•	•	•	•
439 000	Rheingau-Taunus-Kreis	26	24	703 285	694 732	8 554
439 000	Rheingau-Taunus-Kreis	26.1	5	16 320	16 006	315
439 000	Rheingau-Taunus-Kreis	26.11	•	•	•	•
439 000	Rheingau-Taunus-Kreis	26.11.1	•	•	•	•
439 000	Rheingau-Taunus-Kreis	26.11.9	•	•	•	•
439 000	Rheingau-Taunus-Kreis	26.12	•	•	•	•
439 000	Rheingau-Taunus-Kreis	26.2	•	•	•	•

6. Umsatzsteuerpflichtige und steuerbarer Umsatz in Hessen 2022 nach Verwaltungsbezirken und wirtschaftlicher Gliederung

AGS	Regierungsbezirk Kreisfreie Stadt Landkreis	WZ 2008	Steuerpflichtige	Steuerbarer Umsatz		
				insgesamt	Lieferungen und Leistungen	Innergemeinschaftliche Erwerbe
			Anzahl	1 000 Euro		
439 000	Rheingau-Taunus-Kreis	26.3	•	•	•	•
439 000	Rheingau-Taunus-Kreis	26.4	•	•	•	•
439 000	Rheingau-Taunus-Kreis	26.5	•	•	•	•
439 000	Rheingau-Taunus-Kreis	26.51	•	•	•	•
439 000	Rheingau-Taunus-Kreis	26.51.1	7	142 060	139 025	3 035
439 000	Rheingau-Taunus-Kreis	26.51.2	—	—	—	—
439 000	Rheingau-Taunus-Kreis	26.51.3	•	•	•	•
439 000	Rheingau-Taunus-Kreis	26.52	—	—	—	—
439 000	Rheingau-Taunus-Kreis	26.6	—	—	—	—
439 000	Rheingau-Taunus-Kreis	26.7	3	1 967	1 942	25
439 000	Rheingau-Taunus-Kreis	26.8	—	—	—	—
439 000	Rheingau-Taunus-Kreis	27	10	201 409	176 616	24 793
439 000	Rheingau-Taunus-Kreis	27.1	•	•	•	•
439 000	Rheingau-Taunus-Kreis	27.11	•	•	•	•
439 000	Rheingau-Taunus-Kreis	27.12	•	•	•	•
439 000	Rheingau-Taunus-Kreis	27.2	—	—	—	—
439 000	Rheingau-Taunus-Kreis	27.3	5	20 583	17 801	2 782
439 000	Rheingau-Taunus-Kreis	27.31	—	—	—	—
439 000	Rheingau-Taunus-Kreis	27.32	•	•	•	•
439 000	Rheingau-Taunus-Kreis	27.33	•	•	•	•
439 000	Rheingau-Taunus-Kreis	27.4	—	—	—	—
439 000	Rheingau-Taunus-Kreis	27.5	—	—	—	—
439 000	Rheingau-Taunus-Kreis	27.51	—	—	—	—
439 000	Rheingau-Taunus-Kreis	27.52	—	—	—	—
439 000	Rheingau-Taunus-Kreis	27.9	•	•	•	•
439 000	Rheingau-Taunus-Kreis	28	43	583 786	534 690	49 096
439 000	Rheingau-Taunus-Kreis	28.1	10	61 896	58 893	3 003
439 000	Rheingau-Taunus-Kreis	28.11	—	—	—	—
439 000	Rheingau-Taunus-Kreis	28.12	—	—	—	—
439 000	Rheingau-Taunus-Kreis	28.13	•	•	•	•
439 000	Rheingau-Taunus-Kreis	28.14	3	9 748	8 278	1 469
439 000	Rheingau-Taunus-Kreis	28.15	•	•	•	•
439 000	Rheingau-Taunus-Kreis	28.2	20	491 626	445 834	45 792
439 000	Rheingau-Taunus-Kreis	28.21	•	•	•	•
439 000	Rheingau-Taunus-Kreis	28.21.1	—	—	—	—
439 000	Rheingau-Taunus-Kreis	28.21.9	•	•	•	•
439 000	Rheingau-Taunus-Kreis	28.22	•	•	•	•
439 000	Rheingau-Taunus-Kreis	28.23	—	—	—	—
439 000	Rheingau-Taunus-Kreis	28.24	•	•	•	•
439 000	Rheingau-Taunus-Kreis	28.25	5	1 733	1 728	5
439 000	Rheingau-Taunus-Kreis	28.29	10	474 539	429 680	44 858
439 000	Rheingau-Taunus-Kreis	28.3	•	•	•	•
439 000	Rheingau-Taunus-Kreis	28.4	•	•	•	•
439 000	Rheingau-Taunus-Kreis	28.41	•	•	•	•
439 000	Rheingau-Taunus-Kreis	28.49	•	•	•	•
439 000	Rheingau-Taunus-Kreis	28.9	•	•	•	•
439 000	Rheingau-Taunus-Kreis	28.91	—	—	—	—
439 000	Rheingau-Taunus-Kreis	28.92	—	—	—	—
439 000	Rheingau-Taunus-Kreis	28.92.1	—	—	—	—
439 000	Rheingau-Taunus-Kreis	28.92.2	—	—	—	—
439 000	Rheingau-Taunus-Kreis	28.93	•	•	•	•
439 000	Rheingau-Taunus-Kreis	28.94	—	—	—	—
439 000	Rheingau-Taunus-Kreis	28.95	—	—	—	—
439 000	Rheingau-Taunus-Kreis	28.96	•	•	•	•

6. Umsatzsteuerpflichtige und steuerbarer Umsatz in Hessen 2022 nach Verwaltungsbezirken und wirtschaftlicher Gliederung

AGS	Regierungsbezirk Kreisfreie Stadt Landkreis	WZ 2008	Steuer- pflichtige	Steuerbarer Umsatz		
				insgesamt	Lieferungen und Leistungen	Inner- gemein- schaftliche Erwerbe
			Anzahl	1 000 Euro		
439 000	Rheingau-Taunus-Kreis	28.99	•	•	•	•
439 000	Rheingau-Taunus-Kreis	29	•	•	•	•
439 000	Rheingau-Taunus-Kreis	29.1	—	—	—	—
439 000	Rheingau-Taunus-Kreis	29.10.1	—	—	—	—
439 000	Rheingau-Taunus-Kreis	29.10.2	—	—	—	—
439 000	Rheingau-Taunus-Kreis	29.2	•	•	•	•
439 000	Rheingau-Taunus-Kreis	29.3	•	•	•	•
439 000	Rheingau-Taunus-Kreis	29.31	—	—	—	—
439 000	Rheingau-Taunus-Kreis	29.32	•	•	•	•
439 000	Rheingau-Taunus-Kreis	30	•	•	•	•
439 000	Rheingau-Taunus-Kreis	30.1	•	•	•	•
439 000	Rheingau-Taunus-Kreis	30.11	•	•	•	•
439 000	Rheingau-Taunus-Kreis	30.12	—	—	—	—
439 000	Rheingau-Taunus-Kreis	30.2	—	—	—	—
439 000	Rheingau-Taunus-Kreis	30.20.1	—	—	—	—
439 000	Rheingau-Taunus-Kreis	30.20.2	—	—	—	—
439 000	Rheingau-Taunus-Kreis	30.3	•	•	•	•
439 000	Rheingau-Taunus-Kreis	30.4	—	—	—	—
439 000	Rheingau-Taunus-Kreis	30.9	•	•	•	•
439 000	Rheingau-Taunus-Kreis	30.91	—	—	—	—
439 000	Rheingau-Taunus-Kreis	30.92	•	•	•	•
439 000	Rheingau-Taunus-Kreis	30.99	—	—	—	—
439 000	Rheingau-Taunus-Kreis	31	20	•	4 837	•
439 000	Rheingau-Taunus-Kreis	31.01	—	—	—	—
439 000	Rheingau-Taunus-Kreis	31.02	—	—	—	—
439 000	Rheingau-Taunus-Kreis	31.03	—	—	—	—
439 000	Rheingau-Taunus-Kreis	31.09	20	•	4 837	•
439 000	Rheingau-Taunus-Kreis	31.09.1	•	•	•	•
439 000	Rheingau-Taunus-Kreis	31.09.9	•	•	•	•
439 000	Rheingau-Taunus-Kreis	32	40	24 249	23 388	861
439 000	Rheingau-Taunus-Kreis	32.1	•	•	•	•
439 000	Rheingau-Taunus-Kreis	32.11	—	—	—	—
439 000	Rheingau-Taunus-Kreis	32.12	•	•	•	•
439 000	Rheingau-Taunus-Kreis	32.13	—	—	—	—
439 000	Rheingau-Taunus-Kreis	32.2	9	1 681	1 541	140
439 000	Rheingau-Taunus-Kreis	32.3	—	—	—	—
439 000	Rheingau-Taunus-Kreis	32.4	•	•	•	•
439 000	Rheingau-Taunus-Kreis	32.5	18	15 249	14 900	349
439 000	Rheingau-Taunus-Kreis	32.50.1	•	•	•	•
439 000	Rheingau-Taunus-Kreis	32.50.2	•	•	•	•
439 000	Rheingau-Taunus-Kreis	32.50.3	•	•	•	•
439 000	Rheingau-Taunus-Kreis	32.9	6	5 852	5 664	188
439 000	Rheingau-Taunus-Kreis	32.91	•	•	•	•
439 000	Rheingau-Taunus-Kreis	32.99	•	•	•	•
439 000	Rheingau-Taunus-Kreis	33	25	24 499	23 091	1 408
439 000	Rheingau-Taunus-Kreis	33.1	14	5 874	5 821	53
439 000	Rheingau-Taunus-Kreis	33.11	—	—	—	—
439 000	Rheingau-Taunus-Kreis	33.12	6	3 397	3 354	43
439 000	Rheingau-Taunus-Kreis	33.13	—	—	—	—
439 000	Rheingau-Taunus-Kreis	33.14	—	—	—	—
439 000	Rheingau-Taunus-Kreis	33.15	—	—	—	—
439 000	Rheingau-Taunus-Kreis	33.16	—	—	—	—
439 000	Rheingau-Taunus-Kreis	33.17	•	•	•	•
439 000	Rheingau-Taunus-Kreis	33.19	•	•	•	•

6. Umsatzsteuerpflichtige und steuerbarer Umsatz in Hessen 2022 nach Verwaltungsbezirken und wirtschaftlicher Gliederung

AGS	Regierungsbezirk Kreisfreie Stadt Landkreis	WZ 2008	Steuer- pflichtige	Steuerbarer Umsatz		
				insgesamt	Lieferungen und Leistungen	Inner- gemein- schaftliche Erwerbe
			Anzahl	1 000 Euro		
439 000	Rheingau-Taunus-Kreis	33.2	11	18 625	17 270	1 355
439 000	Rheingau-Taunus-Kreis	D	83	36 341	36 330	11
439 000	Rheingau-Taunus-Kreis	35	83	36 341	36 330	11
439 000	Rheingau-Taunus-Kreis	35.1	80	.	34 953	.
439 000	Rheingau-Taunus-Kreis	35.11
439 000	Rheingau-Taunus-Kreis	35.11.1
439 000	Rheingau-Taunus-Kreis	35.11.2	22	4 900	4 891	10
439 000	Rheingau-Taunus-Kreis	35.11.3	42	12 671	12 670	1
439 000	Rheingau-Taunus-Kreis	35.12	—	—	—	—
439 000	Rheingau-Taunus-Kreis	35.13
439 000	Rheingau-Taunus-Kreis	35.14
439 000	Rheingau-Taunus-Kreis	35.2	—	—	—	—
439 000	Rheingau-Taunus-Kreis	35.21	—	—	—	—
439 000	Rheingau-Taunus-Kreis	35.21.1	—	—	—	—
439 000	Rheingau-Taunus-Kreis	35.21.2	—	—	—	—
439 000	Rheingau-Taunus-Kreis	35.21.3	—	—	—	—
439 000	Rheingau-Taunus-Kreis	35.22	—	—	—	—
439 000	Rheingau-Taunus-Kreis	35.23	—	—	—	—
439 000	Rheingau-Taunus-Kreis	35.3	3	.	1 376	.
439 000	Rheingau-Taunus-Kreis	E	34	227 952	220 641	7 311
439 000	Rheingau-Taunus-Kreis	36	17	.	46 041	.
439 000	Rheingau-Taunus-Kreis	36.00.1
439 000	Rheingau-Taunus-Kreis	36.00.2
439 000	Rheingau-Taunus-Kreis	36.00.3
439 000	Rheingau-Taunus-Kreis	37
439 000	Rheingau-Taunus-Kreis	37.00.1
439 000	Rheingau-Taunus-Kreis	37.00.2	—	—	—	—
439 000	Rheingau-Taunus-Kreis	38	9	177 313	170 003	7 310
439 000	Rheingau-Taunus-Kreis	38.1
439 000	Rheingau-Taunus-Kreis	38.11
439 000	Rheingau-Taunus-Kreis	38.12	—	—	—	—
439 000	Rheingau-Taunus-Kreis	38.2
439 000	Rheingau-Taunus-Kreis	38.21
439 000	Rheingau-Taunus-Kreis	38.22	—	—	—	—
439 000	Rheingau-Taunus-Kreis	38.3
439 000	Rheingau-Taunus-Kreis	38.31	—	—	—	—
439 000	Rheingau-Taunus-Kreis	38.32
439 000	Rheingau-Taunus-Kreis	39
439 000	Rheingau-Taunus-Kreis	F	883	750 551	746 878	3 673
439 000	Rheingau-Taunus-Kreis	41	57	272 470	272 373	97
439 000	Rheingau-Taunus-Kreis	41.1
439 000	Rheingau-Taunus-Kreis	41.10.1
439 000	Rheingau-Taunus-Kreis	41.10.2
439 000	Rheingau-Taunus-Kreis	41.10.3
439 000	Rheingau-Taunus-Kreis	41.2
439 000	Rheingau-Taunus-Kreis	41.20.1	39	90 031	90 008	23
439 000	Rheingau-Taunus-Kreis	41.20.2
439 000	Rheingau-Taunus-Kreis	42	9	13 938	13 931	7
439 000	Rheingau-Taunus-Kreis	42.1
439 000	Rheingau-Taunus-Kreis	42.11
439 000	Rheingau-Taunus-Kreis	42.12	—	—	—	—
439 000	Rheingau-Taunus-Kreis	42.13	—	—	—	—
439 000	Rheingau-Taunus-Kreis	42.2	3	4 583	4 576	7
439 000	Rheingau-Taunus-Kreis	42.21	3	4 583	4 576	7

6. Umsatzsteuerpflichtige und steuerbarer Umsatz in Hessen 2022 nach Verwaltungsbezirken und wirtschaftlicher Gliederung

AGS	Regierungsbezirk Kreisfreie Stadt Landkreis	WZ 2008	Steuer- pflichtige	Steuerbarer Umsatz		
				insgesamt	Lieferungen und Leistungen	Inner- gemein- schaftliche Erwerbe
			Anzahl	1 000 Euro		
439 000	Rheingau-Taunus-Kreis	42.22	—	—	—	—
439 000	Rheingau-Taunus-Kreis	42.9	•	•	•	•
439 000	Rheingau-Taunus-Kreis	42.91	•	•	•	•
439 000	Rheingau-Taunus-Kreis	42.99	•	•	•	•
439 000	Rheingau-Taunus-Kreis	43	817	464 143	460 574	3 569
439 000	Rheingau-Taunus-Kreis	43.1	14	11 411	11 384	27
439 000	Rheingau-Taunus-Kreis	43.11	6	•	1 449	•
439 000	Rheingau-Taunus-Kreis	43.12	8	•	9 936	•
439 000	Rheingau-Taunus-Kreis	43.13	—	—	—	—
439 000	Rheingau-Taunus-Kreis	43.2	276	187 788	186 545	1 243
439 000	Rheingau-Taunus-Kreis	43.21	93	62 820	62 246	574
439 000	Rheingau-Taunus-Kreis	43.22	113	98 719	98 518	201
439 000	Rheingau-Taunus-Kreis	43.29	70	26 249	25 781	468
439 000	Rheingau-Taunus-Kreis	43.29.1	46	11 518	11 461	58
439 000	Rheingau-Taunus-Kreis	43.29.9	24	14 731	14 320	410
439 000	Rheingau-Taunus-Kreis	43.3	315	130 833	130 248	585
439 000	Rheingau-Taunus-Kreis	43.31	12	6 719	6 693	26
439 000	Rheingau-Taunus-Kreis	43.32	57	34 611	34 290	321
439 000	Rheingau-Taunus-Kreis	43.33	93	33 726	33 640	85
439 000	Rheingau-Taunus-Kreis	43.34	111	42 624	42 578	47
439 000	Rheingau-Taunus-Kreis	43.34.1	100	38 316	38 272	44
439 000	Rheingau-Taunus-Kreis	43.34.2	11	4 308	4 305	3
439 000	Rheingau-Taunus-Kreis	43.39	42	13 153	13 046	107
439 000	Rheingau-Taunus-Kreis	43.9	212	134 110	132 397	1 713
439 000	Rheingau-Taunus-Kreis	43.91	91	67 157	66 915	242
439 000	Rheingau-Taunus-Kreis	43.91.1	57	50 788	50 590	198
439 000	Rheingau-Taunus-Kreis	43.91.2	34	16 369	16 325	45
439 000	Rheingau-Taunus-Kreis	43.99	121	66 953	65 483	1 471
439 000	Rheingau-Taunus-Kreis	43.99.1	5	3 486	3 485	0
439 000	Rheingau-Taunus-Kreis	43.99.2	—	—	—	—
439 000	Rheingau-Taunus-Kreis	43.99.9	116	63 468	61 997	1 471
439 000	Rheingau-Taunus-Kreis	G	1 153	2 981 539	2 561 840	419 699
439 000	Rheingau-Taunus-Kreis	45	189	221 682	218 268	3 414
439 000	Rheingau-Taunus-Kreis	45.1	52	146 090	145 205	884
439 000	Rheingau-Taunus-Kreis	45.11	•	•	•	•
439 000	Rheingau-Taunus-Kreis	45.19	•	•	•	•
439 000	Rheingau-Taunus-Kreis	45.2	90	46 452	46 353	99
439 000	Rheingau-Taunus-Kreis	45.20.1	13	6 875	6 871	3
439 000	Rheingau-Taunus-Kreis	45.20.2	5	1 579	1 577	2
439 000	Rheingau-Taunus-Kreis	45.20.3	69	37 419	37 327	92
439 000	Rheingau-Taunus-Kreis	45.20.4	3	579	578	1
439 000	Rheingau-Taunus-Kreis	45.3	38	23 929	22 508	1 420
439 000	Rheingau-Taunus-Kreis	45.31	8	1 283	1 266	17
439 000	Rheingau-Taunus-Kreis	45.32	30	22 645	21 242	1 403
439 000	Rheingau-Taunus-Kreis	45.4	9	5 212	4 201	1 011
439 000	Rheingau-Taunus-Kreis	46	297	2 116 979	1 755 405	361 574
439 000	Rheingau-Taunus-Kreis	46.1	100	41 137	37 067	4 070
439 000	Rheingau-Taunus-Kreis	46.11	•	•	•	•
439 000	Rheingau-Taunus-Kreis	46.12	•	•	•	•
439 000	Rheingau-Taunus-Kreis	46.13	6	1 949	1 853	96
439 000	Rheingau-Taunus-Kreis	46.13.1	•	•	•	•
439 000	Rheingau-Taunus-Kreis	46.13.2	•	•	•	•
439 000	Rheingau-Taunus-Kreis	46.14	25	9 113	8 274	839
439 000	Rheingau-Taunus-Kreis	46.15	8	886	876	10

6. Umsatzsteuerpflichtige und steuerbarer Umsatz in Hessen 2022 nach Verwaltungsbezirken und wirtschaftlicher Gliederung

AGS	Regierungsbezirk Kreisfreie Stadt Landkreis	WZ 2008	Steuerpflichtige	Steuerbarer Umsatz		
				insgesamt	Lieferungen und Leistungen	Innergemeinschaftliche Erwerbe
			Anzahl	1 000 Euro		
439 000	Rheingau-Taunus-Kreis	46.16	8	2 247	1 952	295
439 000	Rheingau-Taunus-Kreis	46.17	10	1 865	1 637	228
439 000	Rheingau-Taunus-Kreis	46.18	34	23 086	20 485	2 601
439 000	Rheingau-Taunus-Kreis	46.18.1
439 000	Rheingau-Taunus-Kreis	46.18.2
439 000	Rheingau-Taunus-Kreis	46.18.3
439 000	Rheingau-Taunus-Kreis	46.18.4	7	10 488	8 838	1 650
439 000	Rheingau-Taunus-Kreis	46.18.5	3	496	424	73
439 000	Rheingau-Taunus-Kreis	46.18.6	3	2 529	2 524	5
439 000	Rheingau-Taunus-Kreis	46.18.7	—	—	—	—
439 000	Rheingau-Taunus-Kreis	46.18.9	16	8 352	7 503	849
439 000	Rheingau-Taunus-Kreis	46.19	6	1 413	1 412	2
439 000	Rheingau-Taunus-Kreis	46.2
439 000	Rheingau-Taunus-Kreis	46.21	—	—	—	—
439 000	Rheingau-Taunus-Kreis	46.22
439 000	Rheingau-Taunus-Kreis	46.23	—	—	—	—
439 000	Rheingau-Taunus-Kreis	46.24	—	—	—	—
439 000	Rheingau-Taunus-Kreis	46.3	36	760 781	569 455	191 326
439 000	Rheingau-Taunus-Kreis	46.31
439 000	Rheingau-Taunus-Kreis	46.32	—	—	—	—
439 000	Rheingau-Taunus-Kreis	46.33	—	—	—	—
439 000	Rheingau-Taunus-Kreis	46.34
439 000	Rheingau-Taunus-Kreis	46.35	—	—	—	—
439 000	Rheingau-Taunus-Kreis	46.36	—	—	—	—
439 000	Rheingau-Taunus-Kreis	46.37	—	—	—	—
439 000	Rheingau-Taunus-Kreis	46.38	11	467 693	350 177	117 516
439 000	Rheingau-Taunus-Kreis	46.38.1
439 000	Rheingau-Taunus-Kreis	46.38.2	—	—	—	—
439 000	Rheingau-Taunus-Kreis	46.38.9
439 000	Rheingau-Taunus-Kreis	46.39	—	—	—	—
439 000	Rheingau-Taunus-Kreis	46.39.1	—	—	—	—
439 000	Rheingau-Taunus-Kreis	46.39.9	—	—	—	—
439 000	Rheingau-Taunus-Kreis	46.4	60	582 214	529 166	53 048
439 000	Rheingau-Taunus-Kreis	46.41
439 000	Rheingau-Taunus-Kreis	46.42
439 000	Rheingau-Taunus-Kreis	46.42.1
439 000	Rheingau-Taunus-Kreis	46.42.2
439 000	Rheingau-Taunus-Kreis	46.43	13	129 320	116 276	13 044
439 000	Rheingau-Taunus-Kreis	46.43.1
439 000	Rheingau-Taunus-Kreis	46.43.2
439 000	Rheingau-Taunus-Kreis	46.43.3	8	112 005	100 525	11 481
439 000	Rheingau-Taunus-Kreis	46.44	3	255	255	0
439 000	Rheingau-Taunus-Kreis	46.44.1
439 000	Rheingau-Taunus-Kreis	46.44.2
439 000	Rheingau-Taunus-Kreis	46.45
439 000	Rheingau-Taunus-Kreis	46.46	18	129 359	114 763	14 596
439 000	Rheingau-Taunus-Kreis	46.46.1	7	102 504	89 024	13 480
439 000	Rheingau-Taunus-Kreis	46.46.2	11	26 855	25 739	1 116
439 000	Rheingau-Taunus-Kreis	46.47
439 000	Rheingau-Taunus-Kreis	46.48
439 000	Rheingau-Taunus-Kreis	46.49	11	75 175	51 879	23 295
439 000	Rheingau-Taunus-Kreis	46.49.1
439 000	Rheingau-Taunus-Kreis	46.49.2
439 000	Rheingau-Taunus-Kreis	46.49.3

6. Umsatzsteuerpflichtige und steuerbarer Umsatz in Hessen 2022 nach Verwaltungsbezirken und wirtschaftlicher Gliederung

AGS	Regierungsbezirk Kreisfreie Stadt Landkreis	WZ 2008	Steuer- pflichtige	Steuerbarer Umsatz		
				insgesamt	Lieferungen und Leistungen	Inner- gemein- schaftliche Erwerbe
			Anzahl	1 000 Euro		
439 000	Rheingau-Taunus-Kreis	46.49.4	4	15 609	13 355	2 254
439 000	Rheingau-Taunus-Kreis	46.49.5	•	•	•	•
439 000	Rheingau-Taunus-Kreis	46.5	12	262 696	229 475	33 220
439 000	Rheingau-Taunus-Kreis	46.51	•	•	•	•
439 000	Rheingau-Taunus-Kreis	46.52	•	•	•	•
439 000	Rheingau-Taunus-Kreis	46.6	39	310 021	248 522	61 500
439 000	Rheingau-Taunus-Kreis	46.61	7	23 255	21 975	1 280
439 000	Rheingau-Taunus-Kreis	46.62	•	•	•	•
439 000	Rheingau-Taunus-Kreis	46.63	6	5 477	5 467	10
439 000	Rheingau-Taunus-Kreis	46.64	—	—	—	—
439 000	Rheingau-Taunus-Kreis	46.65	—	—	—	—
439 000	Rheingau-Taunus-Kreis	46.66	—	—	—	—
439 000	Rheingau-Taunus-Kreis	46.69	•	•	•	•
439 000	Rheingau-Taunus-Kreis	46.7	43	140 781	123 756	17 025
439 000	Rheingau-Taunus-Kreis	46.71	4	•	36 302	•
439 000	Rheingau-Taunus-Kreis	46.71.1	—	—	—	—
439 000	Rheingau-Taunus-Kreis	46.71.2	4	•	36 302	•
439 000	Rheingau-Taunus-Kreis	46.72	•	•	•	•
439 000	Rheingau-Taunus-Kreis	46.73	14	48 575	37 871	10 703
439 000	Rheingau-Taunus-Kreis	46.73.1	•	•	•	•
439 000	Rheingau-Taunus-Kreis	46.73.2	•	•	•	•
439 000	Rheingau-Taunus-Kreis	46.73.3	—	—	—	—
439 000	Rheingau-Taunus-Kreis	46.73.4	•	•	•	•
439 000	Rheingau-Taunus-Kreis	46.73.5	—	—	—	—
439 000	Rheingau-Taunus-Kreis	46.73.6	—	—	—	—
439 000	Rheingau-Taunus-Kreis	46.73.7	•	•	•	•
439 000	Rheingau-Taunus-Kreis	46.73.8	•	•	•	•
439 000	Rheingau-Taunus-Kreis	46.74	16	21 949	18 693	3 256
439 000	Rheingau-Taunus-Kreis	46.74.1	10	6 727	6 502	224
439 000	Rheingau-Taunus-Kreis	46.74.2	•	•	•	•
439 000	Rheingau-Taunus-Kreis	46.74.3	•	•	•	•
439 000	Rheingau-Taunus-Kreis	46.75	4	19 924	16 874	3 050
439 000	Rheingau-Taunus-Kreis	46.76	•	•	•	•
439 000	Rheingau-Taunus-Kreis	46.77	•	•	•	•
439 000	Rheingau-Taunus-Kreis	46.9	•	•	•	•
439 000	Rheingau-Taunus-Kreis	47	667	642 878	588 167	54 711
439 000	Rheingau-Taunus-Kreis	47.1	57	219 234	188 639	30 595
439 000	Rheingau-Taunus-Kreis	47.11	29	197 744	168 093	29 651
439 000	Rheingau-Taunus-Kreis	47.19	28	21 489	20 545	944
439 000	Rheingau-Taunus-Kreis	47.2	88	50 357	44 963	5 394
439 000	Rheingau-Taunus-Kreis	47.21	8	•	1 488	•
439 000	Rheingau-Taunus-Kreis	47.22	7	1 570	1 569	1
439 000	Rheingau-Taunus-Kreis	47.23	3	1 892	1 710	182
439 000	Rheingau-Taunus-Kreis	47.24	3	•	387	•
439 000	Rheingau-Taunus-Kreis	47.25	42	28 231	23 742	4 489
439 000	Rheingau-Taunus-Kreis	47.26	4	•	1 016	•
439 000	Rheingau-Taunus-Kreis	47.29	21	15 769	15 050	719
439 000	Rheingau-Taunus-Kreis	47.3	21	24 545	24 541	4
439 000	Rheingau-Taunus-Kreis	47.30.1	18	•	22 252	•
439 000	Rheingau-Taunus-Kreis	47.30.2	3	•	2 288	•
439 000	Rheingau-Taunus-Kreis	47.4	44	25 665	21 477	4 188
439 000	Rheingau-Taunus-Kreis	47.41	23	10 010	9 920	91
439 000	Rheingau-Taunus-Kreis	47.42	9	8 984	6 185	2 799
439 000	Rheingau-Taunus-Kreis	47.43	12	6 671	5 373	1 298

6. Umsatzsteuerpflichtige und steuerbarer Umsatz in Hessen 2022 nach Verwaltungsbezirken und wirtschaftlicher Gliederung

AGS	Regierungsbezirk Kreisfreie Stadt Landkreis	WZ 2008	Steuer- pflichtige	Steuerbarer Umsatz		
				insgesamt	Lieferungen und Leistungen	Inner- gemein- schaftliche Erwerbe
			Anzahl	1 000 Euro		
439 000	Rheingau-Taunus-Kreis	47.5	120	67 515	63 904	3 611
439 000	Rheingau-Taunus-Kreis	47.51	24	4 477	4 215	263
439 000	Rheingau-Taunus-Kreis	47.52	28	20 545	19 041	1 504
439 000	Rheingau-Taunus-Kreis	47.52.1	15	12 057	11 360	697
439 000	Rheingau-Taunus-Kreis	47.52.3	13	8 489	7 681	807
439 000	Rheingau-Taunus-Kreis	47.53	9	2 982	2 905	77
439 000	Rheingau-Taunus-Kreis	47.54	26	13 491	13 415	76
439 000	Rheingau-Taunus-Kreis	47.59	33	26 020	24 328	1 692
439 000	Rheingau-Taunus-Kreis	47.59.1	24	24 521	22 919	1 602
439 000	Rheingau-Taunus-Kreis	47.59.2
439 000	Rheingau-Taunus-Kreis	47.59.3
439 000	Rheingau-Taunus-Kreis	47.59.9	4	663	585	78
439 000	Rheingau-Taunus-Kreis	47.6	60	27 007	25 509	1 498
439 000	Rheingau-Taunus-Kreis	47.61	12	4 482	4 474	7
439 000	Rheingau-Taunus-Kreis	47.62	18	4 330	4 325	5
439 000	Rheingau-Taunus-Kreis	47.62.1	8	2 955	2 954	1
439 000	Rheingau-Taunus-Kreis	47.62.2	10	1 375	1 370	5
439 000	Rheingau-Taunus-Kreis	47.63
439 000	Rheingau-Taunus-Kreis	47.64	20	12 392	10 962	1 430
439 000	Rheingau-Taunus-Kreis	47.64.1	9	9 020	7 799	1 222
439 000	Rheingau-Taunus-Kreis	47.64.2	11	3 371	3 163	208
439 000	Rheingau-Taunus-Kreis	47.65
439 000	Rheingau-Taunus-Kreis	47.7	212	199 761	190 752	9 008
439 000	Rheingau-Taunus-Kreis	47.71	25	10 854	10 403	451
439 000	Rheingau-Taunus-Kreis	47.72	8	6 764	5 989	775
439 000	Rheingau-Taunus-Kreis	47.72.1	5	4 552	4 136	416
439 000	Rheingau-Taunus-Kreis	47.72.2	3	2 212	1 853	359
439 000	Rheingau-Taunus-Kreis	47.73	37	121 482	120 980	503
439 000	Rheingau-Taunus-Kreis	47.74	13	13 527	13 498	29
439 000	Rheingau-Taunus-Kreis	47.75	16	11 585	6 985	4 600
439 000	Rheingau-Taunus-Kreis	47.76	30	5 248	4 752	496
439 000	Rheingau-Taunus-Kreis	47.76.1	27	4 929	4 441	487
439 000	Rheingau-Taunus-Kreis	47.76.2	3	319	311	9
439 000	Rheingau-Taunus-Kreis	47.77	8	3 820	3 599	222
439 000	Rheingau-Taunus-Kreis	47.78	63	25 022	23 092	1 930
439 000	Rheingau-Taunus-Kreis	47.78.1	17	9 375	9 282	93
439 000	Rheingau-Taunus-Kreis	47.78.2	4	722	706	16
439 000	Rheingau-Taunus-Kreis	47.78.3	19	6 961	6 722	240
439 000	Rheingau-Taunus-Kreis	47.78.9	23	7 965	6 383	1 581
439 000	Rheingau-Taunus-Kreis	47.79	12	1 457	1 455	2
439 000	Rheingau-Taunus-Kreis	47.79.1
439 000	Rheingau-Taunus-Kreis	47.79.2	—	—	—	—
439 000	Rheingau-Taunus-Kreis	47.79.9
439 000	Rheingau-Taunus-Kreis	47.8	8	1 049	1 049	0
439 000	Rheingau-Taunus-Kreis	47.81
439 000	Rheingau-Taunus-Kreis	47.82
439 000	Rheingau-Taunus-Kreis	47.89	—	—	—	—
439 000	Rheingau-Taunus-Kreis	47.9	57	27 746	27 333	413
439 000	Rheingau-Taunus-Kreis	47.91	28	23 542	23 158	383
439 000	Rheingau-Taunus-Kreis	47.99	29	4 204	4 175	29
439 000	Rheingau-Taunus-Kreis	47.99.1	—	—	—	—
439 000	Rheingau-Taunus-Kreis	47.99.9	29	4 204	4 175	29
439 000	Rheingau-Taunus-Kreis	H	168	107 950	107 280	670
439 000	Rheingau-Taunus-Kreis	49	98	50 787	50 664	123

6. Umsatzsteuerpflichtige und steuerbarer Umsatz in Hessen 2022 nach Verwaltungsbezirken und wirtschaftlicher Gliederung

AGS	Regierungsbezirk Kreisfreie Stadt Landkreis	WZ 2008	Steuer- pflichtige	Steuerbarer Umsatz		
				insgesamt	Lieferungen und Leistungen	Inner- gemein- schaftliche Erwerbe
			Anzahl	1 000 Euro		
439 000	Rheingau-Taunus-Kreis	49.1	—	—	—	—
439 000	Rheingau-Taunus-Kreis	49.2	—	—	—	—
439 000	Rheingau-Taunus-Kreis	49.3	39	17 276	17 172	104
439 000	Rheingau-Taunus-Kreis	49.31	10	5 733	5 731	2
439 000	Rheingau-Taunus-Kreis	49.32	17	3 632	3 631	0
439 000	Rheingau-Taunus-Kreis	49.39	12	7 911	7 810	101
439 000	Rheingau-Taunus-Kreis	49.39.1	•	•	•	•
439 000	Rheingau-Taunus-Kreis	49.39.2	8	7 070	6 969	101
439 000	Rheingau-Taunus-Kreis	49.39.9	•	•	•	•
439 000	Rheingau-Taunus-Kreis	49.4	59	33 511	33 492	19
439 000	Rheingau-Taunus-Kreis	49.41	51	30 983	30 964	19
439 000	Rheingau-Taunus-Kreis	49.42	8	2 528	2 528	0
439 000	Rheingau-Taunus-Kreis	49.5	—	—	—	—
439 000	Rheingau-Taunus-Kreis	50	5	4 056	4 055	1
439 000	Rheingau-Taunus-Kreis	50.1	—	—	—	—
439 000	Rheingau-Taunus-Kreis	50.2	—	—	—	—
439 000	Rheingau-Taunus-Kreis	50.3	5	4 056	4 055	1
439 000	Rheingau-Taunus-Kreis	50.4	—	—	—	—
439 000	Rheingau-Taunus-Kreis	51	3	915	915	0
439 000	Rheingau-Taunus-Kreis	51.1	3	915	915	0
439 000	Rheingau-Taunus-Kreis	51.2	—	—	—	—
439 000	Rheingau-Taunus-Kreis	51.21	—	—	—	—
439 000	Rheingau-Taunus-Kreis	51.22	—	—	—	—
439 000	Rheingau-Taunus-Kreis	52	30	41 871	41 327	543
439 000	Rheingau-Taunus-Kreis	52.1	•	•	•	•
439 000	Rheingau-Taunus-Kreis	52.2	•	•	•	•
439 000	Rheingau-Taunus-Kreis	52.21	•	•	•	•
439 000	Rheingau-Taunus-Kreis	52.21.1	—	—	—	—
439 000	Rheingau-Taunus-Kreis	52.21.2	—	—	—	—
439 000	Rheingau-Taunus-Kreis	52.21.3	—	—	—	—
439 000	Rheingau-Taunus-Kreis	52.21.4	—	—	—	—
439 000	Rheingau-Taunus-Kreis	52.21.5	—	—	—	—
439 000	Rheingau-Taunus-Kreis	52.21.9	•	•	•	•
439 000	Rheingau-Taunus-Kreis	52.22	—	—	—	—
439 000	Rheingau-Taunus-Kreis	52.22.1	—	—	—	—
439 000	Rheingau-Taunus-Kreis	52.22.2	—	—	—	—
439 000	Rheingau-Taunus-Kreis	52.22.3	—	—	—	—
439 000	Rheingau-Taunus-Kreis	52.22.9	—	—	—	—
439 000	Rheingau-Taunus-Kreis	52.23	•	•	•	•
439 000	Rheingau-Taunus-Kreis	52.23.1	—	—	—	—
439 000	Rheingau-Taunus-Kreis	52.23.9	•	•	•	•
439 000	Rheingau-Taunus-Kreis	52.24	—	—	—	—
439 000	Rheingau-Taunus-Kreis	52.29	25	35 367	34 850	517
439 000	Rheingau-Taunus-Kreis	52.29.1	21	•	31 778	•
439 000	Rheingau-Taunus-Kreis	52.29.2	—	—	—	—
439 000	Rheingau-Taunus-Kreis	52.29.9	4	•	3 072	•
439 000	Rheingau-Taunus-Kreis	53	32	10 320	10 318	2
439 000	Rheingau-Taunus-Kreis	53.1	—	—	—	—
439 000	Rheingau-Taunus-Kreis	53.2	32	10 320	10 318	2
439 000	Rheingau-Taunus-Kreis	I	529	177 860	177 285	575
439 000	Rheingau-Taunus-Kreis	55	135	73 833	73 685	147
439 000	Rheingau-Taunus-Kreis	55.1	117	69 116	68 978	138
439 000	Rheingau-Taunus-Kreis	55.10.1	48	44 905	44 792	114
439 000	Rheingau-Taunus-Kreis	55.10.2	9	4 643	4 635	7

6. Umsatzsteuerpflichtige und steuerbarer Umsatz in Hessen 2022 nach Verwaltungsbezirken und wirtschaftlicher Gliederung

AGS	Regierungsbezirk Kreisfreie Stadt Landkreis	WZ 2008	Steuerpflichtige	Steuerbarer Umsatz		
				insgesamt	Lieferungen und Leistungen	Innergemeinschaftliche Erwerbe
			Anzahl	1 000 Euro		
439 000	Rheingau-Taunus-Kreis	55.10.3	49	18 872	18 856	17
439 000	Rheingau-Taunus-Kreis	55.10.4	11	696	696	0
439 000	Rheingau-Taunus-Kreis	55.2	7	2 355	2 355	0
439 000	Rheingau-Taunus-Kreis	55.20.1	—	—	—	—
439 000	Rheingau-Taunus-Kreis	55.20.2	•	•	•	•
439 000	Rheingau-Taunus-Kreis	55.20.3	•	•	•	•
439 000	Rheingau-Taunus-Kreis	55.20.4	—	—	—	—
439 000	Rheingau-Taunus-Kreis	55.3	5	1 750	1 746	4
439 000	Rheingau-Taunus-Kreis	55.9	6	612	607	5
439 000	Rheingau-Taunus-Kreis	55.90.1	3	•	142	•
439 000	Rheingau-Taunus-Kreis	55.90.9	3	•	465	•
439 000	Rheingau-Taunus-Kreis	56	394	104 027	103 600	427
439 000	Rheingau-Taunus-Kreis	56.1	295	76 835	76 462	373
439 000	Rheingau-Taunus-Kreis	56.10.1	192	50 826	50 579	248
439 000	Rheingau-Taunus-Kreis	56.10.2	•	•	•	•
439 000	Rheingau-Taunus-Kreis	56.10.3	57	8 303	8 282	21
439 000	Rheingau-Taunus-Kreis	56.10.4	29	7 173	7 101	72
439 000	Rheingau-Taunus-Kreis	56.10.5	•	•	•	•
439 000	Rheingau-Taunus-Kreis	56.2	29	10 773	10 750	23
439 000	Rheingau-Taunus-Kreis	56.21	16	6 330	6 307	22
439 000	Rheingau-Taunus-Kreis	56.29	13	4 443	4 443	0
439 000	Rheingau-Taunus-Kreis	56.3	70	16 419	16 387	32
439 000	Rheingau-Taunus-Kreis	56.30.1	57	12 231	12 219	12
439 000	Rheingau-Taunus-Kreis	56.30.2	•	•	•	•
439 000	Rheingau-Taunus-Kreis	56.30.3	•	•	•	•
439 000	Rheingau-Taunus-Kreis	56.30.4	—	—	—	—
439 000	Rheingau-Taunus-Kreis	56.30.9	8	3 929	3 921	9
439 000	Rheingau-Taunus-Kreis	J	397	373 457	368 848	4 608
439 000	Rheingau-Taunus-Kreis	58	21	76 250	76 181	69
439 000	Rheingau-Taunus-Kreis	58.1	•	•	•	•
439 000	Rheingau-Taunus-Kreis	58.11	7	3 865	3 821	44
439 000	Rheingau-Taunus-Kreis	58.12	—	—	—	—
439 000	Rheingau-Taunus-Kreis	58.13	•	•	•	•
439 000	Rheingau-Taunus-Kreis	58.14	6	3 361	3 360	1
439 000	Rheingau-Taunus-Kreis	58.19	5	290	285	4
439 000	Rheingau-Taunus-Kreis	58.2	•	•	•	•
439 000	Rheingau-Taunus-Kreis	58.21	—	—	—	—
439 000	Rheingau-Taunus-Kreis	58.29	•	•	•	•
439 000	Rheingau-Taunus-Kreis	59	24	7 159	7 071	87
439 000	Rheingau-Taunus-Kreis	59.1	•	•	•	•
439 000	Rheingau-Taunus-Kreis	59.11	15	3 592	3 518	74
439 000	Rheingau-Taunus-Kreis	59.12	•	•	•	•
439 000	Rheingau-Taunus-Kreis	59.13	•	•	•	•
439 000	Rheingau-Taunus-Kreis	59.14	•	•	•	•
439 000	Rheingau-Taunus-Kreis	59.2	•	•	•	•
439 000	Rheingau-Taunus-Kreis	59.20.1	—	—	—	—
439 000	Rheingau-Taunus-Kreis	59.20.2	•	•	•	•
439 000	Rheingau-Taunus-Kreis	59.20.3	•	•	•	•
439 000	Rheingau-Taunus-Kreis	60	—	—	—	—
439 000	Rheingau-Taunus-Kreis	60.1	—	—	—	—
439 000	Rheingau-Taunus-Kreis	60.2	—	—	—	—
439 000	Rheingau-Taunus-Kreis	61	6	3 215	3 199	17
439 000	Rheingau-Taunus-Kreis	61.1	—	—	—	—
439 000	Rheingau-Taunus-Kreis	61.2	—	—	—	—

6. Umsatzsteuerpflichtige und steuerbarer Umsatz in Hessen 2022 nach Verwaltungsbezirken und wirtschaftlicher Gliederung

AGS	Regierungsbezirk Kreisfreie Stadt Landkreis	WZ 2008	Steuer- pflichtige	Steuerbarer Umsatz		
				insgesamt	Lieferungen und Leistungen	Inner- gemein- schaftliche Erwerbe
			Anzahl	1 000 Euro		
439 000	Rheingau-Taunus-Kreis	61.3	—	—	—	—
439 000	Rheingau-Taunus-Kreis	61.9	6	3 215	3 199	17
439 000	Rheingau-Taunus-Kreis	61.90.1	•	•	•	•
439 000	Rheingau-Taunus-Kreis	61.90.9	•	•	•	•
439 000	Rheingau-Taunus-Kreis	62	326	279 358	275 353	4 005
439 000	Rheingau-Taunus-Kreis	62.01	138	168 956	165 661	3 294
439 000	Rheingau-Taunus-Kreis	62.01.1	49	15 234	14 741	493
439 000	Rheingau-Taunus-Kreis	62.01.9	89	153 721	150 920	2 801
439 000	Rheingau-Taunus-Kreis	62.02	129	67 715	67 520	195
439 000	Rheingau-Taunus-Kreis	62.03	21	14 040	13 968	72
439 000	Rheingau-Taunus-Kreis	62.09	38	28 648	28 204	444
439 000	Rheingau-Taunus-Kreis	63	20	7 474	7 044	430
439 000	Rheingau-Taunus-Kreis	63.1	3	716	711	5
439 000	Rheingau-Taunus-Kreis	63.11	•	•	•	•
439 000	Rheingau-Taunus-Kreis	63.12	•	•	•	•
439 000	Rheingau-Taunus-Kreis	63.9	17	6 758	6 334	424
439 000	Rheingau-Taunus-Kreis	63.91	•	•	•	•
439 000	Rheingau-Taunus-Kreis	63.99	•	•	•	•
439 000	Rheingau-Taunus-Kreis	K	70	•	16 784	•
439 000	Rheingau-Taunus-Kreis	64	•	•	•	•
439 000	Rheingau-Taunus-Kreis	64.1	•	•	•	•
439 000	Rheingau-Taunus-Kreis	64.11	—	—	—	—
439 000	Rheingau-Taunus-Kreis	64.19	•	•	•	•
439 000	Rheingau-Taunus-Kreis	64.19.1	—	—	—	—
439 000	Rheingau-Taunus-Kreis	64.19.2	—	—	—	—
439 000	Rheingau-Taunus-Kreis	64.19.3	•	•	•	•
439 000	Rheingau-Taunus-Kreis	64.19.4	—	—	—	—
439 000	Rheingau-Taunus-Kreis	64.19.5	—	—	—	—
439 000	Rheingau-Taunus-Kreis	64.19.6	—	—	—	—
439 000	Rheingau-Taunus-Kreis	64.2	—	—	—	—
439 000	Rheingau-Taunus-Kreis	64.3	—	—	—	—
439 000	Rheingau-Taunus-Kreis	64.9	—	—	—	—
439 000	Rheingau-Taunus-Kreis	64.91	—	—	—	—
439 000	Rheingau-Taunus-Kreis	64.92	—	—	—	—
439 000	Rheingau-Taunus-Kreis	64.92.1	—	—	—	—
439 000	Rheingau-Taunus-Kreis	64.92.2	—	—	—	—
439 000	Rheingau-Taunus-Kreis	64.99	—	—	—	—
439 000	Rheingau-Taunus-Kreis	64.99.1	—	—	—	—
439 000	Rheingau-Taunus-Kreis	64.99.9	—	—	—	—
439 000	Rheingau-Taunus-Kreis	65	—	—	—	—
439 000	Rheingau-Taunus-Kreis	65.1	—	—	—	—
439 000	Rheingau-Taunus-Kreis	65.11	—	—	—	—
439 000	Rheingau-Taunus-Kreis	65.12	—	—	—	—
439 000	Rheingau-Taunus-Kreis	65.12.1	—	—	—	—
439 000	Rheingau-Taunus-Kreis	65.12.2	—	—	—	—
439 000	Rheingau-Taunus-Kreis	65.2	—	—	—	—
439 000	Rheingau-Taunus-Kreis	65.3	—	—	—	—
439 000	Rheingau-Taunus-Kreis	66	•	•	•	•
439 000	Rheingau-Taunus-Kreis	66.1	45	7 025	7 022	3
439 000	Rheingau-Taunus-Kreis	66.11	—	—	—	—
439 000	Rheingau-Taunus-Kreis	66.12	•	•	•	•
439 000	Rheingau-Taunus-Kreis	66.19	•	•	•	•
439 000	Rheingau-Taunus-Kreis	66.2	23	7 118	7 117	0
439 000	Rheingau-Taunus-Kreis	66.21	•	•	•	•

6. Umsatzsteuerpflichtige und steuerbarer Umsatz in Hessen 2022 nach Verwaltungsbezirken und wirtschaftlicher Gliederung

AGS	Regierungsbezirk Kreisfreie Stadt Landkreis	WZ 2008	Steuer- pflichtige	Steuerbarer Umsatz		
				insgesamt	Lieferungen und Leistungen	Inner- gemein- schaftliche Erwerbe
			Anzahl	1 000 Euro		
439 000	Rheingau-Taunus-Kreis	66.22	20	6 872	6 872	0
439 000	Rheingau-Taunus-Kreis	66.29
439 000	Rheingau-Taunus-Kreis	66.3
439 000	Rheingau-Taunus-Kreis	L	725	149 221	148 222	999
439 000	Rheingau-Taunus-Kreis	68	725	149 221	148 222	999
439 000	Rheingau-Taunus-Kreis	68.1	22	9 040	8 981	59
439 000	Rheingau-Taunus-Kreis	68.2	548	108 275	107 595	681
439 000	Rheingau-Taunus-Kreis	68.3	155	31 906	31 647	259
439 000	Rheingau-Taunus-Kreis	68.31	78	13 658	13 638	20
439 000	Rheingau-Taunus-Kreis	68.32	77	18 248	18 009	239
439 000	Rheingau-Taunus-Kreis	M	1 336	525 258	517 825	7 433
439 000	Rheingau-Taunus-Kreis	69	272	88 882	88 823	59
439 000	Rheingau-Taunus-Kreis	69.1	112	24 319	24 287	32
439 000	Rheingau-Taunus-Kreis	69.10.1	32	10 001	10 001	0
439 000	Rheingau-Taunus-Kreis	69.10.2	66	12 154	12 154	0
439 000	Rheingau-Taunus-Kreis	69.10.3	—	—	—	—
439 000	Rheingau-Taunus-Kreis	69.10.4
439 000	Rheingau-Taunus-Kreis	69.10.9
439 000	Rheingau-Taunus-Kreis	69.2	160	64 563	64 535	28
439 000	Rheingau-Taunus-Kreis	69.20.1	11	6 985	6 978	7
439 000	Rheingau-Taunus-Kreis	69.20.2
439 000	Rheingau-Taunus-Kreis	69.20.3	121	54 956	54 936	20
439 000	Rheingau-Taunus-Kreis	69.20.4
439 000	Rheingau-Taunus-Kreis	70	379	135 286	133 983	1 302
439 000	Rheingau-Taunus-Kreis	70.1	33	31 541	31 449	92
439 000	Rheingau-Taunus-Kreis	70.10.1
439 000	Rheingau-Taunus-Kreis	70.10.9
439 000	Rheingau-Taunus-Kreis	70.2	346	103 745	102 534	1 211
439 000	Rheingau-Taunus-Kreis	70.21	6	1 418	1 413	5
439 000	Rheingau-Taunus-Kreis	70.22	340	102 327	101 121	1 205
439 000	Rheingau-Taunus-Kreis	71	362	115 983	114 225	1 758
439 000	Rheingau-Taunus-Kreis	71.1	344	106 830	105 098	1 731
439 000	Rheingau-Taunus-Kreis	71.11	99	24 241	23 994	246
439 000	Rheingau-Taunus-Kreis	71.11.1	48	12 870	12 867	3
439 000	Rheingau-Taunus-Kreis	71.11.2	16	1 760	1 755	6
439 000	Rheingau-Taunus-Kreis	71.11.3	21	.	3 282	.
439 000	Rheingau-Taunus-Kreis	71.11.4	14	.	6 090	.
439 000	Rheingau-Taunus-Kreis	71.12	245	82 589	81 104	1 485
439 000	Rheingau-Taunus-Kreis	71.12.1	92	29 593	29 037	556
439 000	Rheingau-Taunus-Kreis	71.12.2	74	40 536	39 633	904
439 000	Rheingau-Taunus-Kreis	71.12.3	6	1 252	1 247	4
439 000	Rheingau-Taunus-Kreis	71.12.9	73	11 208	11 187	21
439 000	Rheingau-Taunus-Kreis	71.2	18	9 153	9 127	26
439 000	Rheingau-Taunus-Kreis	72	21	76 929	73 589	3 340
439 000	Rheingau-Taunus-Kreis	72.1	18	.	73 261	.
439 000	Rheingau-Taunus-Kreis	72.11
439 000	Rheingau-Taunus-Kreis	72.19
439 000	Rheingau-Taunus-Kreis	72.2	3	.	327	.
439 000	Rheingau-Taunus-Kreis	73	74	49 325	48 609	716
439 000	Rheingau-Taunus-Kreis	73.1	69	.	17 538	.
439 000	Rheingau-Taunus-Kreis	73.11	65	18 081	17 365	716
439 000	Rheingau-Taunus-Kreis	73.12	4	.	173	.
439 000	Rheingau-Taunus-Kreis	73.2	5	.	31 071	.
439 000	Rheingau-Taunus-Kreis	74	194	39 187	38 974	213

6. Umsatzsteuerpflichtige und steuerbarer Umsatz in Hessen 2022 nach Verwaltungsbezirken und wirtschaftlicher Gliederung

AGS	Regierungsbezirk Kreisfreie Stadt Landkreis	WZ 2008	Steuer- pflichtige	Steuerbarer Umsatz		
				insgesamt	Lieferungen und Leistungen	Inner- gemein- schaftliche Erwerbe
			Anzahl	1 000 Euro		
439 000	Rheingau-Taunus-Kreis	74.1	57	6 837	6 815	22
439 000	Rheingau-Taunus-Kreis	74.10.1	•	•	•	•
439 000	Rheingau-Taunus-Kreis	74.10.2	29	3 548	3 547	1
439 000	Rheingau-Taunus-Kreis	74.10.3	•	•	•	•
439 000	Rheingau-Taunus-Kreis	74.2	26	8 114	7 938	176
439 000	Rheingau-Taunus-Kreis	74.20.1	•	•	•	•
439 000	Rheingau-Taunus-Kreis	74.20.2	•	•	•	•
439 000	Rheingau-Taunus-Kreis	74.3	16	1 765	1 763	2
439 000	Rheingau-Taunus-Kreis	74.30.1	•	•	•	•
439 000	Rheingau-Taunus-Kreis	74.30.2	•	•	•	•
439 000	Rheingau-Taunus-Kreis	74.9	95	22 472	22 459	13
439 000	Rheingau-Taunus-Kreis	75	34	19 666	19 622	44
439 000	Rheingau-Taunus-Kreis	75.00.1	27	15 675	15 631	44
439 000	Rheingau-Taunus-Kreis	75.00.9	7	3 992	3 991	1
439 000	Rheingau-Taunus-Kreis	N	608	233 723	231 197	2 526
439 000	Rheingau-Taunus-Kreis	77	60	20 748	19 292	1 456
439 000	Rheingau-Taunus-Kreis	77.1	•	•	•	•
439 000	Rheingau-Taunus-Kreis	77.11	•	•	•	•
439 000	Rheingau-Taunus-Kreis	77.12	—	—	—	—
439 000	Rheingau-Taunus-Kreis	77.2	15	3 233	3 043	189
439 000	Rheingau-Taunus-Kreis	77.21	—	—	—	—
439 000	Rheingau-Taunus-Kreis	77.22	—	—	—	—
439 000	Rheingau-Taunus-Kreis	77.29	15	3 233	3 043	189
439 000	Rheingau-Taunus-Kreis	77.3	39	16 377	15 114	1 263
439 000	Rheingau-Taunus-Kreis	77.31	—	—	—	—
439 000	Rheingau-Taunus-Kreis	77.32	10	3 034	2 674	360
439 000	Rheingau-Taunus-Kreis	77.33	•	•	•	•
439 000	Rheingau-Taunus-Kreis	77.34	4	519	514	5
439 000	Rheingau-Taunus-Kreis	77.35	•	•	•	•
439 000	Rheingau-Taunus-Kreis	77.39	16	11 352	10 547	805
439 000	Rheingau-Taunus-Kreis	77.4	•	•	•	•
439 000	Rheingau-Taunus-Kreis	78	6	2 504	2 503	0
439 000	Rheingau-Taunus-Kreis	78.1	•	•	•	•
439 000	Rheingau-Taunus-Kreis	78.2	•	•	•	•
439 000	Rheingau-Taunus-Kreis	78.3	—	—	—	—
439 000	Rheingau-Taunus-Kreis	79	22	7 994	7 989	5
439 000	Rheingau-Taunus-Kreis	79.1	•	•	•	•
439 000	Rheingau-Taunus-Kreis	79.11	•	•	•	•
439 000	Rheingau-Taunus-Kreis	79.12	9	4 589	4 584	4
439 000	Rheingau-Taunus-Kreis	79.9	•	•	•	•
439 000	Rheingau-Taunus-Kreis	80	25	11 938	11 929	9
439 000	Rheingau-Taunus-Kreis	80.1	16	•	6 470	•
439 000	Rheingau-Taunus-Kreis	80.2	3	959	959	0
439 000	Rheingau-Taunus-Kreis	80.3	6	•	4 500	•
439 000	Rheingau-Taunus-Kreis	81	372	110 274	109 840	434
439 000	Rheingau-Taunus-Kreis	81.1	131	31 186	31 053	133
439 000	Rheingau-Taunus-Kreis	81.2	99	30 682	30 655	27
439 000	Rheingau-Taunus-Kreis	81.21	61	21 142	21 141	0
439 000	Rheingau-Taunus-Kreis	81.22	22	4 653	4 652	0
439 000	Rheingau-Taunus-Kreis	81.22.1	22	4 653	4 652	0
439 000	Rheingau-Taunus-Kreis	81.22.9	—	—	—	—
439 000	Rheingau-Taunus-Kreis	81.29	16	4 888	4 861	27
439 000	Rheingau-Taunus-Kreis	81.29.1	3	•	164	•
439 000	Rheingau-Taunus-Kreis	81.29.2	3	•	1 459	•

6. Umsatzsteuerpflichtige und steuerbarer Umsatz in Hessen 2022 nach Verwaltungsbezirken und wirtschaftlicher Gliederung

AGS	Regierungsbezirk Kreisfreie Stadt Landkreis	WZ 2008	Steuer- pflichtige	Steuerbarer Umsatz		
				insgesamt	Lieferungen und Leistungen	Inner- gemein- schaftliche Erwerbe
			Anzahl	1 000 Euro		
439 000	Rheingau-Taunus-Kreis	81.29.9	10	3 258	3 238	20
439 000	Rheingau-Taunus-Kreis	81.3	142	48 405	48 132	273
439 000	Rheingau-Taunus-Kreis	81.30.1	130	46 877	46 604	272
439 000	Rheingau-Taunus-Kreis	81.30.9	12	1 529	1 528	0
439 000	Rheingau-Taunus-Kreis	82	123	80 267	79 644	623
439 000	Rheingau-Taunus-Kreis	82.1	45	3 787	3 748	39
439 000	Rheingau-Taunus-Kreis	82.11	34	3 038	3 038	0
439 000	Rheingau-Taunus-Kreis	82.19	11	749	710	39
439 000	Rheingau-Taunus-Kreis	82.2	—	—	—	—
439 000	Rheingau-Taunus-Kreis	82.3	23	7 516	7 089	428
439 000	Rheingau-Taunus-Kreis	82.9	55	68 964	68 808	156
439 000	Rheingau-Taunus-Kreis	82.91
439 000	Rheingau-Taunus-Kreis	82.91.1
439 000	Rheingau-Taunus-Kreis	82.91.2
439 000	Rheingau-Taunus-Kreis	82.92
439 000	Rheingau-Taunus-Kreis	82.99
439 000	Rheingau-Taunus-Kreis	82.99.1
439 000	Rheingau-Taunus-Kreis	82.99.9	49	63 477	63 326	151
439 000	Rheingau-Taunus-Kreis	O	—	—	—	—
439 000	Rheingau-Taunus-Kreis	P
439 000	Rheingau-Taunus-Kreis	85
439 000	Rheingau-Taunus-Kreis	85.1	—	—	—	—
439 000	Rheingau-Taunus-Kreis	85.2	—	—	—	—
439 000	Rheingau-Taunus-Kreis	85.3	3	.	477	.
439 000	Rheingau-Taunus-Kreis	85.31
439 000	Rheingau-Taunus-Kreis	85.32
439 000	Rheingau-Taunus-Kreis	85.4	9	6 425	5 743	682
439 000	Rheingau-Taunus-Kreis	85.41	6	.	383	.
439 000	Rheingau-Taunus-Kreis	85.42	3	.	5 361	.
439 000	Rheingau-Taunus-Kreis	85.42.1	—	—	—	—
439 000	Rheingau-Taunus-Kreis	85.42.2
439 000	Rheingau-Taunus-Kreis	85.42.3	—	—	—	—
439 000	Rheingau-Taunus-Kreis	85.42.4
439 000	Rheingau-Taunus-Kreis	85.5	109	17 395	17 343	52
439 000	Rheingau-Taunus-Kreis	85.51	33	3 836	3 815	21
439 000	Rheingau-Taunus-Kreis	85.52	9	783	783	0
439 000	Rheingau-Taunus-Kreis	85.53	21	5 474	5 473	1
439 000	Rheingau-Taunus-Kreis	85.59	46	7 301	7 271	30
439 000	Rheingau-Taunus-Kreis	85.59.1
439 000	Rheingau-Taunus-Kreis	85.59.2
439 000	Rheingau-Taunus-Kreis	85.59.9	26	3 812	3 787	25
439 000	Rheingau-Taunus-Kreis	85.6
439 000	Rheingau-Taunus-Kreis	Q	109	38 072	38 037	35
439 000	Rheingau-Taunus-Kreis	86	88	18 982	18 960	22
439 000	Rheingau-Taunus-Kreis	86.1
439 000	Rheingau-Taunus-Kreis	86.10.1
439 000	Rheingau-Taunus-Kreis	86.10.2	—	—	—	—
439 000	Rheingau-Taunus-Kreis	86.10.3	—	—	—	—
439 000	Rheingau-Taunus-Kreis	86.2	29	10 431	10 427	5
439 000	Rheingau-Taunus-Kreis	86.21	5	.	590	.
439 000	Rheingau-Taunus-Kreis	86.22	11	.	2 159	.
439 000	Rheingau-Taunus-Kreis	86.23	13	7 682	7 678	4
439 000	Rheingau-Taunus-Kreis	86.9
439 000	Rheingau-Taunus-Kreis	86.90.1	9	1 023	1 023	0

6. Umsatzsteuerpflichtige und steuerbarer Umsatz in Hessen 2022 nach Verwaltungsbezirken und wirtschaftlicher Gliederung

AGS	Regierungsbezirk Kreisfreie Stadt Landkreis	WZ 2008	Steuer- pflichtige	Steuerbarer Umsatz		
				insgesamt	Lieferungen und Leistungen	Inner- gemein- schaftliche Erwerbe
			Anzahl	1 000 Euro		
439 000	Rheingau-Taunus-Kreis	86.90.2	10	•	1 905	•
439 000	Rheingau-Taunus-Kreis	86.90.3	•	•	•	•
439 000	Rheingau-Taunus-Kreis	86.90.9	33	5 059	5 043	17
439 000	Rheingau-Taunus-Kreis	87	4	15 617	15 604	13
439 000	Rheingau-Taunus-Kreis	87.1	—	—	—	—
439 000	Rheingau-Taunus-Kreis	87.2	•	•	•	•
439 000	Rheingau-Taunus-Kreis	87.3	•	•	•	•
439 000	Rheingau-Taunus-Kreis	87.9	—	—	—	—
439 000	Rheingau-Taunus-Kreis	88	17	3 473	3 473	0
439 000	Rheingau-Taunus-Kreis	88.1	12	•	1 619	•
439 000	Rheingau-Taunus-Kreis	88.10.1	9	1 530	1 530	0
439 000	Rheingau-Taunus-Kreis	88.10.2	3	•	89	•
439 000	Rheingau-Taunus-Kreis	88.9	5	•	1 854	•
439 000	Rheingau-Taunus-Kreis	88.91	—	—	—	—
439 000	Rheingau-Taunus-Kreis	88.99	5	•	1 854	•
439 000	Rheingau-Taunus-Kreis	R	178	64 433	64 148	285
439 000	Rheingau-Taunus-Kreis	90	90	22 620	22 593	26
439 000	Rheingau-Taunus-Kreis	90.01	•	•	•	•
439 000	Rheingau-Taunus-Kreis	90.01.1	—	—	—	—
439 000	Rheingau-Taunus-Kreis	90.01.2	•	•	•	•
439 000	Rheingau-Taunus-Kreis	90.01.3	•	•	•	•
439 000	Rheingau-Taunus-Kreis	90.01.4	21	1 837	1 835	3
439 000	Rheingau-Taunus-Kreis	90.02	6	4 356	4 337	19
439 000	Rheingau-Taunus-Kreis	90.03	58	5 272	5 271	1
439 000	Rheingau-Taunus-Kreis	90.03.1	6	•	749	•
439 000	Rheingau-Taunus-Kreis	90.03.2	17	•	1 705	•
439 000	Rheingau-Taunus-Kreis	90.03.3	9	•	528	•
439 000	Rheingau-Taunus-Kreis	90.03.4	•	•	•	•
439 000	Rheingau-Taunus-Kreis	90.03.5	•	•	•	•
439 000	Rheingau-Taunus-Kreis	90.04	•	•	•	•
439 000	Rheingau-Taunus-Kreis	90.04.1	•	•	•	•
439 000	Rheingau-Taunus-Kreis	90.04.2	—	—	—	—
439 000	Rheingau-Taunus-Kreis	90.04.3	—	—	—	—
439 000	Rheingau-Taunus-Kreis	91	3	654	639	15
439 000	Rheingau-Taunus-Kreis	91.01	—	—	—	—
439 000	Rheingau-Taunus-Kreis	91.02	•	•	•	•
439 000	Rheingau-Taunus-Kreis	91.03	•	•	•	•
439 000	Rheingau-Taunus-Kreis	91.04	•	•	•	•
439 000	Rheingau-Taunus-Kreis	92	19	7 165	7 161	3
439 000	Rheingau-Taunus-Kreis	92.00.1	15	•	6 458	•
439 000	Rheingau-Taunus-Kreis	92.00.2	—	—	—	—
439 000	Rheingau-Taunus-Kreis	92.00.3	4	•	703	•
439 000	Rheingau-Taunus-Kreis	93	66	33 995	33 754	241
439 000	Rheingau-Taunus-Kreis	93.1	40	19 215	19 099	115
439 000	Rheingau-Taunus-Kreis	93.11	10	4 540	4 516	24
439 000	Rheingau-Taunus-Kreis	93.12	9	1 568	1 511	57
439 000	Rheingau-Taunus-Kreis	93.13	13	11 903	11 891	11
439 000	Rheingau-Taunus-Kreis	93.19	8	1 204	1 181	23
439 000	Rheingau-Taunus-Kreis	93.2	26	14 781	14 655	126
439 000	Rheingau-Taunus-Kreis	93.21	•	•	•	•
439 000	Rheingau-Taunus-Kreis	93.29	•	•	•	•
439 000	Rheingau-Taunus-Kreis	S	327	48 120	46 441	1 678
439 000	Rheingau-Taunus-Kreis	94	12	7 877	7 863	14
439 000	Rheingau-Taunus-Kreis	94.1	•	•	•	•

6. Umsatzsteuerpflichtige und steuerbarer Umsatz in Hessen 2022 nach Verwaltungsbezirken und wirtschaftlicher Gliederung

AGS	Regierungsbezirk Kreisfreie Stadt Landkreis	WZ 2008	Steuer- pflichtige	Steuerbarer Umsatz		
				insgesamt	Lieferungen und Leistungen	Inner- gemein- schaftliche Erwerbe
			Anzahl	1 000 Euro		
439 000	Rheingau-Taunus-Kreis	94.11	•	•	•	•
439 000	Rheingau-Taunus-Kreis	94.12	•	•	•	•
439 000	Rheingau-Taunus-Kreis	94.2	—	—	—	—
439 000	Rheingau-Taunus-Kreis	94.9	•	•	•	•
439 000	Rheingau-Taunus-Kreis	94.91	•	•	•	•
439 000	Rheingau-Taunus-Kreis	94.92	—	—	—	—
439 000	Rheingau-Taunus-Kreis	94.99	6	•	991	•
439 000	Rheingau-Taunus-Kreis	94.99.1	•	•	•	•
439 000	Rheingau-Taunus-Kreis	94.99.2	•	•	•	•
439 000	Rheingau-Taunus-Kreis	94.99.3	—	—	—	—
439 000	Rheingau-Taunus-Kreis	94.99.4	—	—	—	—
439 000	Rheingau-Taunus-Kreis	94.99.9	3	•	712	•
439 000	Rheingau-Taunus-Kreis	95	31	8 355	6 889	1 466
439 000	Rheingau-Taunus-Kreis	95.1	•	•	•	•
439 000	Rheingau-Taunus-Kreis	95.11	•	•	•	•
439 000	Rheingau-Taunus-Kreis	95.12	—	—	—	—
439 000	Rheingau-Taunus-Kreis	95.2	•	•	•	•
439 000	Rheingau-Taunus-Kreis	95.21	•	•	•	•
439 000	Rheingau-Taunus-Kreis	95.22	•	•	•	•
439 000	Rheingau-Taunus-Kreis	95.23	•	•	•	•
439 000	Rheingau-Taunus-Kreis	95.24	5	780	780	0
439 000	Rheingau-Taunus-Kreis	95.25	3	•	146	•
439 000	Rheingau-Taunus-Kreis	95.29	17	7 084	5 618	1 466
439 000	Rheingau-Taunus-Kreis	96	284	31 888	31 690	198
439 000	Rheingau-Taunus-Kreis	96.01	8	634	634	0
439 000	Rheingau-Taunus-Kreis	96.02	170	18 333	18 220	113
439 000	Rheingau-Taunus-Kreis	96.02.1	125	14 772	14 703	70
439 000	Rheingau-Taunus-Kreis	96.02.2	45	3 561	3 517	44
439 000	Rheingau-Taunus-Kreis	96.03	16	7 767	7 724	43
439 000	Rheingau-Taunus-Kreis	96.03.1	16	7 767	7 724	43
439 000	Rheingau-Taunus-Kreis	96.03.2	—	—	—	—
439 000	Rheingau-Taunus-Kreis	96.04	3	600	600	0
439 000	Rheingau-Taunus-Kreis	96.09	87	4 554	4 511	42
440 000	Wetteraukreis	A - S	11 689	17 456 202	16 075 524	1 380 678
440 000	Wetteraukreis	A	337	138 078	134 001	4 077
440 000	Wetteraukreis	01	314	126 706	122 633	4 073
440 000	Wetteraukreis	01.1	139	50 481	49 992	489
440 000	Wetteraukreis	01.11	134	44 656	44 258	397
440 000	Wetteraukreis	01.12	—	—	—	—
440 000	Wetteraukreis	01.13	•	•	•	•
440 000	Wetteraukreis	01.13.1	•	•	•	•
440 000	Wetteraukreis	01.13.2	•	•	•	•
440 000	Wetteraukreis	01.14	—	—	—	—
440 000	Wetteraukreis	01.15	—	—	—	—
440 000	Wetteraukreis	01.16	—	—	—	—
440 000	Wetteraukreis	01.19	•	•	•	•
440 000	Wetteraukreis	01.19.1	•	•	•	•
440 000	Wetteraukreis	01.19.2	—	—	—	—
440 000	Wetteraukreis	01.19.9	—	—	—	—
440 000	Wetteraukreis	01.2	6	9 247	7 134	2 112
440 000	Wetteraukreis	01.21	•	•	•	•
440 000	Wetteraukreis	01.22	—	—	—	—
440 000	Wetteraukreis	01.23	—	—	—	—
440 000	Wetteraukreis	01.24	•	•	•	•

6. Umsatzsteuerpflichtige und steuerbarer Umsatz in Hessen 2022 nach Verwaltungsbezirken und wirtschaftlicher Gliederung

AGS	Regierungsbezirk Kreisfreie Stadt Landkreis	WZ 2008	Steuer- pflichtige	Steuerbarer Umsatz		
				insgesamt	Lieferungen und Leistungen	Inner- gemein- schaftliche Erwerbe
			Anzahl	1 000 Euro		
440 000	Wetteraukreis	01.25	•	•	•	•
440 000	Wetteraukreis	01.25.1	•	•	•	•
440 000	Wetteraukreis	01.25.9	—	—	—	—
440 000	Wetteraukreis	01.26	—	—	—	—
440 000	Wetteraukreis	01.27	—	—	—	—
440 000	Wetteraukreis	01.28	—	—	—	—
440 000	Wetteraukreis	01.29	•	•	•	•
440 000	Wetteraukreis	01.3	7	7 990	7 106	884
440 000	Wetteraukreis	01.30.1	4	3 547	3 079	468
440 000	Wetteraukreis	01.30.2	3	4 443	4 027	416
440 000	Wetteraukreis	01.4	24	8 918	8 439	478
440 000	Wetteraukreis	01.41	—	—	—	—
440 000	Wetteraukreis	01.42	•	•	•	•
440 000	Wetteraukreis	01.43	8	•	1 856	•
440 000	Wetteraukreis	01.44	—	—	—	—
440 000	Wetteraukreis	01.45	•	•	•	•
440 000	Wetteraukreis	01.46	•	•	•	•
440 000	Wetteraukreis	01.47	•	•	•	•
440 000	Wetteraukreis	01.49	11	4 296	3 820	476
440 000	Wetteraukreis	01.5	102	41 406	41 340	65
440 000	Wetteraukreis	01.6	36	8 664	8 621	43
440 000	Wetteraukreis	01.61	19	6 753	6 719	34
440 000	Wetteraukreis	01.62	•	•	•	•
440 000	Wetteraukreis	01.63	—	—	—	—
440 000	Wetteraukreis	01.64	•	•	•	•
440 000	Wetteraukreis	01.7	—	—	—	—
440 000	Wetteraukreis	02	23	11 372	11 369	4
440 000	Wetteraukreis	02.1	•	•	•	•
440 000	Wetteraukreis	02.2	•	•	•	•
440 000	Wetteraukreis	02.3	—	—	—	—
440 000	Wetteraukreis	02.4	15	•	5 855	•
440 000	Wetteraukreis	03	—	—	—	—
440 000	Wetteraukreis	03.1	—	—	—	—
440 000	Wetteraukreis	03.11	—	—	—	—
440 000	Wetteraukreis	03.12	—	—	—	—
440 000	Wetteraukreis	03.2	—	—	—	—
440 000	Wetteraukreis	03.21	—	—	—	—
440 000	Wetteraukreis	03.22	—	—	—	—
440 000	Wetteraukreis	B	•	•	•	•
440 000	Wetteraukreis	05	—	—	—	—
440 000	Wetteraukreis	05.1	—	—	—	—
440 000	Wetteraukreis	05.2	—	—	—	—
440 000	Wetteraukreis	06	—	—	—	—
440 000	Wetteraukreis	06.1	—	—	—	—
440 000	Wetteraukreis	06.2	—	—	—	—
440 000	Wetteraukreis	07	—	—	—	—
440 000	Wetteraukreis	07.1	—	—	—	—
440 000	Wetteraukreis	07.2	—	—	—	—
440 000	Wetteraukreis	07.21	—	—	—	—
440 000	Wetteraukreis	07.29	—	—	—	—
440 000	Wetteraukreis	08	•	•	•	•
440 000	Wetteraukreis	08.1	•	•	•	•
440 000	Wetteraukreis	08.11	•	•	•	•
440 000	Wetteraukreis	08.12	—	—	—	—

6. Umsatzsteuerpflichtige und steuerbarer Umsatz in Hessen 2022 nach Verwaltungsbezirken und wirtschaftlicher Gliederung

AGS	Regierungsbezirk Kreisfreie Stadt Landkreis	WZ 2008	Steuer- pflichtige	Steuerbarer Umsatz		
				insgesamt	Lieferungen und Leistungen	Inner- gemein- schaftliche Erwerbe
			Anzahl	1 000 Euro		
440 000	Wetteraukreis	08.9	•	•	•	•
440 000	Wetteraukreis	08.91	—	—	—	—
440 000	Wetteraukreis	08.92	—	—	—	—
440 000	Wetteraukreis	08.93	—	—	—	—
440 000	Wetteraukreis	08.99	•	•	•	•
440 000	Wetteraukreis	09	•	•	•	•
440 000	Wetteraukreis	09.1	—	—	—	—
440 000	Wetteraukreis	09.9	•	•	•	•
440 000	Wetteraukreis	C	758	4 513 882	3 887 541	626 342
440 000	Wetteraukreis	10	98	107 264	104 619	2 645
440 000	Wetteraukreis	10.1	40	28 631	28 627	5
440 000	Wetteraukreis	10.11	—	—	—	—
440 000	Wetteraukreis	10.12	—	—	—	—
440 000	Wetteraukreis	10.13	40	28 631	28 627	5
440 000	Wetteraukreis	10.2	—	—	—	—
440 000	Wetteraukreis	10.3	4	9 535	8 976	560
440 000	Wetteraukreis	10.31	•	•	•	•
440 000	Wetteraukreis	10.32	•	•	•	•
440 000	Wetteraukreis	10.39	•	•	•	•
440 000	Wetteraukreis	10.4	—	—	—	—
440 000	Wetteraukreis	10.41	—	—	—	—
440 000	Wetteraukreis	10.42	—	—	—	—
440 000	Wetteraukreis	10.5	•	•	•	•
440 000	Wetteraukreis	10.51	—	—	—	—
440 000	Wetteraukreis	10.52	•	•	•	•
440 000	Wetteraukreis	10.6	•	•	•	•
440 000	Wetteraukreis	10.61	•	•	•	•
440 000	Wetteraukreis	10.62	—	—	—	—
440 000	Wetteraukreis	10.7	40	42 488	42 421	67
440 000	Wetteraukreis	10.71	•	•	•	•
440 000	Wetteraukreis	10.72	—	—	—	—
440 000	Wetteraukreis	10.73	•	•	•	•
440 000	Wetteraukreis	10.8	9	25 145	23 168	1 976
440 000	Wetteraukreis	10.81	—	—	—	—
440 000	Wetteraukreis	10.82	•	•	•	•
440 000	Wetteraukreis	10.83	•	•	•	•
440 000	Wetteraukreis	10.84	—	—	—	—
440 000	Wetteraukreis	10.85	•	•	•	•
440 000	Wetteraukreis	10.86	•	•	•	•
440 000	Wetteraukreis	10.89	4	6 982	6 240	742
440 000	Wetteraukreis	10.9	•	•	•	•
440 000	Wetteraukreis	10.91	•	•	•	•
440 000	Wetteraukreis	10.92	•	•	•	•
440 000	Wetteraukreis	11	•	•	•	•
440 000	Wetteraukreis	11.01	3	•	752	•
440 000	Wetteraukreis	11.02	—	—	—	—
440 000	Wetteraukreis	11.03	7	5 883	5 635	248
440 000	Wetteraukreis	11.04	—	—	—	—
440 000	Wetteraukreis	11.05	•	•	•	•
440 000	Wetteraukreis	11.06	—	—	—	—
440 000	Wetteraukreis	11.07	•	•	•	•
440 000	Wetteraukreis	12	—	—	—	—
440 000	Wetteraukreis	13	•	•	•	•
440 000	Wetteraukreis	13.1	—	—	—	—

6. Umsatzsteuerpflichtige und steuerbarer Umsatz in Hessen 2022 nach Verwaltungsbezirken und wirtschaftlicher Gliederung

AGS	Regierungsbezirk Kreisfreie Stadt Landkreis	WZ 2008	Steuer- pflichtige	Steuerbarer Umsatz		
				insgesamt	Lieferungen und Leistungen	Inner- gemein- schaftliche Erwerbe
			Anzahl	1 000 Euro		
440 000 Wetteraukreis		13.2	—	—	—	—
440 000 Wetteraukreis		13.3	•	•	•	•
440 000 Wetteraukreis		13.9	•	•	•	•
440 000 Wetteraukreis		13.91	—	—	—	—
440 000 Wetteraukreis		13.92	•	•	•	•
440 000 Wetteraukreis		13.93	•	•	•	•
440 000 Wetteraukreis		13.94	•	•	•	•
440 000 Wetteraukreis		13.95	—	—	—	—
440 000 Wetteraukreis		13.96	—	—	—	—
440 000 Wetteraukreis		13.99	•	•	•	•
440 000 Wetteraukreis		14	8	1 165	1 054	111
440 000 Wetteraukreis		14.1	8	1 165	1 054	111
440 000 Wetteraukreis		14.11	—	—	—	—
440 000 Wetteraukreis		14.12	—	—	—	—
440 000 Wetteraukreis		14.13	•	•	•	•
440 000 Wetteraukreis		14.14	—	—	—	—
440 000 Wetteraukreis		14.19	•	•	•	•
440 000 Wetteraukreis		14.2	—	—	—	—
440 000 Wetteraukreis		14.3	—	—	—	—
440 000 Wetteraukreis		14.31	—	—	—	—
440 000 Wetteraukreis		14.39	—	—	—	—
440 000 Wetteraukreis		15	3	1 666	1 622	44
440 000 Wetteraukreis		15.1	3	1 666	1 622	44
440 000 Wetteraukreis		15.11	•	•	•	•
440 000 Wetteraukreis		15.12	•	•	•	•
440 000 Wetteraukreis		15.2	—	—	—	—
440 000 Wetteraukreis		16	43	22 358	21 850	508
440 000 Wetteraukreis		16.1	9	3 429	3 372	57
440 000 Wetteraukreis		16.2	34	18 929	18 478	451
440 000 Wetteraukreis		16.21	—	—	—	—
440 000 Wetteraukreis		16.22	—	—	—	—
440 000 Wetteraukreis		16.23	26	16 988	16 540	448
440 000 Wetteraukreis		16.24	•	•	•	•
440 000 Wetteraukreis		16.29	•	•	•	•
440 000 Wetteraukreis		17	10	42 703	39 790	2 913
440 000 Wetteraukreis		17.1	5	39 083	36 387	2 696
440 000 Wetteraukreis		17.11	—	—	—	—
440 000 Wetteraukreis		17.12	5	39 083	36 387	2 696
440 000 Wetteraukreis		17.2	5	3 621	3 403	218
440 000 Wetteraukreis		17.21	•	•	•	•
440 000 Wetteraukreis		17.22	•	•	•	•
440 000 Wetteraukreis		17.23	•	•	•	•
440 000 Wetteraukreis		17.24	—	—	—	—
440 000 Wetteraukreis		17.29	—	—	—	—
440 000 Wetteraukreis		18	35	17 345	17 158	187
440 000 Wetteraukreis		18.1	35	17 345	17 158	187
440 000 Wetteraukreis		18.11	3	•	3 709	•
440 000 Wetteraukreis		18.12	17	9 642	9 618	24
440 000 Wetteraukreis		18.13	12	3 526	3 379	147
440 000 Wetteraukreis		18.14	3	•	452	•
440 000 Wetteraukreis		18.2	—	—	—	—
440 000 Wetteraukreis		19	—	—	—	—
440 000 Wetteraukreis		19.1	—	—	—	—
440 000 Wetteraukreis		19.2	—	—	—	—

6. Umsatzsteuerpflichtige und steuerbarer Umsatz in Hessen 2022 nach Verwaltungsbezirken und wirtschaftlicher Gliederung

AGS	Regierungsbezirk Kreisfreie Stadt Landkreis	WZ 2008	Steuer- pflichtige	Steuerbarer Umsatz		
				insgesamt	Lieferungen und Leistungen	Inner- gemein- schaftliche Erwerbe
			Anzahl	1 000 Euro		
440 000	Wetteraukreis	20	8	5 275	5 199	76
440 000	Wetteraukreis	20.1	•	•	•	•
440 000	Wetteraukreis	20.11	—	—	—	—
440 000	Wetteraukreis	20.12	—	—	—	—
440 000	Wetteraukreis	20.13	—	—	—	—
440 000	Wetteraukreis	20.14	—	—	—	—
440 000	Wetteraukreis	20.15	—	—	—	—
440 000	Wetteraukreis	20.16	•	•	•	•
440 000	Wetteraukreis	20.17	—	—	—	—
440 000	Wetteraukreis	20.2	—	—	—	—
440 000	Wetteraukreis	20.3	—	—	—	—
440 000	Wetteraukreis	20.4	•	•	•	•
440 000	Wetteraukreis	20.41	4	761	760	1
440 000	Wetteraukreis	20.42	•	•	•	•
440 000	Wetteraukreis	20.5	•	•	•	•
440 000	Wetteraukreis	20.51	—	—	—	—
440 000	Wetteraukreis	20.52	—	—	—	—
440 000	Wetteraukreis	20.53	—	—	—	—
440 000	Wetteraukreis	20.59	•	•	•	•
440 000	Wetteraukreis	20.6	—	—	—	—
440 000	Wetteraukreis	21	•	•	•	•
440 000	Wetteraukreis	21.1	—	—	—	—
440 000	Wetteraukreis	21.2	•	•	•	•
440 000	Wetteraukreis	22	28	162 370	141 119	21 251
440 000	Wetteraukreis	22.1	•	•	•	•
440 000	Wetteraukreis	22.11	•	•	•	•
440 000	Wetteraukreis	22.19	•	•	•	•
440 000	Wetteraukreis	22.2	•	•	•	•
440 000	Wetteraukreis	22.21	•	•	•	•
440 000	Wetteraukreis	22.22	4	13 913	11 106	2 807
440 000	Wetteraukreis	22.23	•	•	•	•
440 000	Wetteraukreis	22.29	10	37 706	32 205	5 502
440 000	Wetteraukreis	23	31	20 060	20 015	45
440 000	Wetteraukreis	23.1	•	•	•	•
440 000	Wetteraukreis	23.11	—	—	—	—
440 000	Wetteraukreis	23.12	—	—	—	—
440 000	Wetteraukreis	23.13	—	—	—	—
440 000	Wetteraukreis	23.14	•	•	•	•
440 000	Wetteraukreis	23.19	—	—	—	—
440 000	Wetteraukreis	23.2	—	—	—	—
440 000	Wetteraukreis	23.3	—	—	—	—
440 000	Wetteraukreis	23.31	—	—	—	—
440 000	Wetteraukreis	23.32	—	—	—	—
440 000	Wetteraukreis	23.4	—	—	—	—
440 000	Wetteraukreis	23.41	—	—	—	—
440 000	Wetteraukreis	23.42	—	—	—	—
440 000	Wetteraukreis	23.43	—	—	—	—
440 000	Wetteraukreis	23.44	—	—	—	—
440 000	Wetteraukreis	23.49	—	—	—	—
440 000	Wetteraukreis	23.5	—	—	—	—
440 000	Wetteraukreis	23.51	—	—	—	—
440 000	Wetteraukreis	23.52	—	—	—	—
440 000	Wetteraukreis	23.6	•	•	•	•
440 000	Wetteraukreis	23.61	4	3 419	3 419	1

6. Umsatzsteuerpflichtige und steuerbarer Umsatz in Hessen 2022 nach Verwaltungsbezirken und wirtschaftlicher Gliederung

AGS	Regierungsbezirk Kreisfreie Stadt Landkreis	WZ 2008	Steuer- pflichtige	Steuerbarer Umsatz		
				insgesamt	Lieferungen und Leistungen	Inner- gemein- schaftliche Erwerbe
			Anzahl	1 000 Euro		
440 000	Wetteraukreis	23.62	—	—	—	—
440 000	Wetteraukreis	23.63	•	•	•	•
440 000	Wetteraukreis	23.64	•	•	•	•
440 000	Wetteraukreis	23.65	—	—	—	—
440 000	Wetteraukreis	23.69	—	—	—	—
440 000	Wetteraukreis	23.7	21	7 755	7 730	25
440 000	Wetteraukreis	23.9	•	•	•	•
440 000	Wetteraukreis	23.91	•	•	•	•
440 000	Wetteraukreis	23.99	•	•	•	•
440 000	Wetteraukreis	24	10	5 953	5 799	154
440 000	Wetteraukreis	24.1	4	•	1 724	•
440 000	Wetteraukreis	24.2	•	•	•	•
440 000	Wetteraukreis	24.3	•	•	•	•
440 000	Wetteraukreis	24.31	—	—	—	—
440 000	Wetteraukreis	24.32	—	—	—	—
440 000	Wetteraukreis	24.33	—	—	—	—
440 000	Wetteraukreis	24.34	•	•	•	•
440 000	Wetteraukreis	24.4	•	•	•	•
440 000	Wetteraukreis	24.41	—	—	—	—
440 000	Wetteraukreis	24.42	—	—	—	—
440 000	Wetteraukreis	24.43	—	—	—	—
440 000	Wetteraukreis	24.44	—	—	—	—
440 000	Wetteraukreis	24.45	•	•	•	•
440 000	Wetteraukreis	24.46	—	—	—	—
440 000	Wetteraukreis	24.5	•	•	•	•
440 000	Wetteraukreis	24.51	•	•	•	•
440 000	Wetteraukreis	24.52	—	—	—	—
440 000	Wetteraukreis	24.53	—	—	—	—
440 000	Wetteraukreis	24.54	—	—	—	—
440 000	Wetteraukreis	25	139	188 515	175 826	12 689
440 000	Wetteraukreis	25.1	39	88 622	79 509	9 113
440 000	Wetteraukreis	25.11	28	76 053	66 983	9 070
440 000	Wetteraukreis	25.12	11	12 569	12 526	43
440 000	Wetteraukreis	25.2	•	•	•	•
440 000	Wetteraukreis	25.21	—	—	—	—
440 000	Wetteraukreis	25.29	•	•	•	•
440 000	Wetteraukreis	25.3	—	—	—	—
440 000	Wetteraukreis	25.4	•	•	•	•
440 000	Wetteraukreis	25.5	•	•	•	•
440 000	Wetteraukreis	25.6	73	52 028	50 011	2 017
440 000	Wetteraukreis	25.61	9	4 890	4 840	50
440 000	Wetteraukreis	25.62	64	47 138	45 171	1 967
440 000	Wetteraukreis	25.7	10	13 094	12 903	191
440 000	Wetteraukreis	25.71	—	—	—	—
440 000	Wetteraukreis	25.72	•	•	•	•
440 000	Wetteraukreis	25.73	•	•	•	•
440 000	Wetteraukreis	25.73.1	3	2 726	2 567	159
440 000	Wetteraukreis	25.73.2	—	—	—	—
440 000	Wetteraukreis	25.73.3	•	•	•	•
440 000	Wetteraukreis	25.73.4	—	—	—	—
440 000	Wetteraukreis	25.73.5	•	•	•	•
440 000	Wetteraukreis	25.9	11	31 783	30 466	1 316
440 000	Wetteraukreis	25.91	•	•	•	•
440 000	Wetteraukreis	25.92	•	•	•	•

6. Umsatzsteuerpflichtige und steuerbarer Umsatz in Hessen 2022 nach Verwaltungsbezirken und wirtschaftlicher Gliederung

AGS	Regierungsbezirk Kreisfreie Stadt Landkreis	WZ 2008	Steuer- pflichtige	Steuerbarer Umsatz		
				insgesamt	Lieferungen und Leistungen	Inner- gemein- schaftliche Erwerbe
			Anzahl	1 000 Euro		
440 000 Wetteraukreis		25.93	—	—	—	—
440 000 Wetteraukreis		25.94	—	—	—	—
440 000 Wetteraukreis		25.99	8	31 440	30 124	1 316
440 000 Wetteraukreis		26	50	133 656	127 852	5 803
440 000 Wetteraukreis		26.1	•	•	•	•
440 000 Wetteraukreis		26.11	•	•	•	•
440 000 Wetteraukreis		26.11.1	—	—	—	—
440 000 Wetteraukreis		26.11.9	•	•	•	•
440 000 Wetteraukreis		26.12	—	—	—	—
440 000 Wetteraukreis		26.2	14	20 462	18 368	2 094
440 000 Wetteraukreis		26.3	11	33 042	32 607	434
440 000 Wetteraukreis		26.4	•	•	•	•
440 000 Wetteraukreis		26.5	14	70 957	67 892	3 066
440 000 Wetteraukreis		26.51	14	70 957	67 892	3 066
440 000 Wetteraukreis		26.51.1	14	70 957	67 892	3 066
440 000 Wetteraukreis		26.51.2	—	—	—	—
440 000 Wetteraukreis		26.51.3	—	—	—	—
440 000 Wetteraukreis		26.52	—	—	—	—
440 000 Wetteraukreis		26.6	5	5 772	5 700	72
440 000 Wetteraukreis		26.7	—	—	—	—
440 000 Wetteraukreis		26.8	—	—	—	—
440 000 Wetteraukreis		27	24	941 018	740 892	200 127
440 000 Wetteraukreis		27.1	6	21 023	20 941	82
440 000 Wetteraukreis		27.11	•	•	•	•
440 000 Wetteraukreis		27.12	•	•	•	•
440 000 Wetteraukreis		27.2	•	•	•	•
440 000 Wetteraukreis		27.3	4	1 951	1 941	10
440 000 Wetteraukreis		27.31	—	—	—	—
440 000 Wetteraukreis		27.32	•	•	•	•
440 000 Wetteraukreis		27.33	•	•	•	•
440 000 Wetteraukreis		27.4	•	•	•	•
440 000 Wetteraukreis		27.5	•	•	•	•
440 000 Wetteraukreis		27.51	•	•	•	•
440 000 Wetteraukreis		27.52	—	—	—	—
440 000 Wetteraukreis		27.9	7	3 968	3 909	59
440 000 Wetteraukreis		28	68	445 512	405 600	39 912
440 000 Wetteraukreis		28.1	16	98 194	93 186	5 009
440 000 Wetteraukreis		28.11	—	—	—	—
440 000 Wetteraukreis		28.12	4	17 199	16 711	489
440 000 Wetteraukreis		28.13	6	50 569	47 084	3 484
440 000 Wetteraukreis		28.14	•	•	•	•
440 000 Wetteraukreis		28.15	•	•	•	•
440 000 Wetteraukreis		28.2	23	266 674	237 775	28 898
440 000 Wetteraukreis		28.21	•	•	•	•
440 000 Wetteraukreis		28.21.1	—	—	—	—
440 000 Wetteraukreis		28.21.9	•	•	•	•
440 000 Wetteraukreis		28.22	—	—	—	—
440 000 Wetteraukreis		28.23	•	•	•	•
440 000 Wetteraukreis		28.24	•	•	•	•
440 000 Wetteraukreis		28.25	•	•	•	•
440 000 Wetteraukreis		28.29	14	148 337	137 864	10 473
440 000 Wetteraukreis		28.3	•	•	•	•
440 000 Wetteraukreis		28.4	•	•	•	•
440 000 Wetteraukreis		28.41	•	•	•	•

6. Umsatzsteuerpflichtige und steuerbarer Umsatz in Hessen 2022 nach Verwaltungsbezirken und wirtschaftlicher Gliederung

AGS	Regierungsbezirk Kreisfreie Stadt Landkreis	WZ 2008	Steuer- pflichtige	Steuerbarer Umsatz		
				insgesamt	Lieferungen und Leistungen	Inner- gemein- schaftliche Erwerbe
			Anzahl	1 000 Euro		
440 000	Wetteraukreis	28.49	•	•	•	•
440 000	Wetteraukreis	28.9	21	47 680	44 152	3 528
440 000	Wetteraukreis	28.91	—	—	—	—
440 000	Wetteraukreis	28.92	•	•	•	•
440 000	Wetteraukreis	28.92.1	—	—	—	—
440 000	Wetteraukreis	28.92.2	•	•	•	•
440 000	Wetteraukreis	28.93	•	•	•	•
440 000	Wetteraukreis	28.94	•	•	•	•
440 000	Wetteraukreis	28.95	—	—	—	—
440 000	Wetteraukreis	28.96	•	•	•	•
440 000	Wetteraukreis	28.99	15	37 006	35 886	1 120
440 000	Wetteraukreis	29	13	97 024	76 783	20 241
440 000	Wetteraukreis	29.1	•	•	•	•
440 000	Wetteraukreis	29.10.1	•	•	•	•
440 000	Wetteraukreis	29.10.2	•	•	•	•
440 000	Wetteraukreis	29.2	6	•	3 990	•
440 000	Wetteraukreis	29.3	•	•	•	•
440 000	Wetteraukreis	29.31	•	•	•	•
440 000	Wetteraukreis	29.32	•	•	•	•
440 000	Wetteraukreis	30	•	•	•	•
440 000	Wetteraukreis	30.1	—	—	—	—
440 000	Wetteraukreis	30.11	—	—	—	—
440 000	Wetteraukreis	30.12	—	—	—	—
440 000	Wetteraukreis	30.2	•	•	•	•
440 000	Wetteraukreis	30.20.1	•	•	•	•
440 000	Wetteraukreis	30.20.2	•	•	•	•
440 000	Wetteraukreis	30.3	•	•	•	•
440 000	Wetteraukreis	30.4	—	—	—	—
440 000	Wetteraukreis	30.9	•	•	•	•
440 000	Wetteraukreis	30.91	—	—	—	—
440 000	Wetteraukreis	30.92	•	•	•	•
440 000	Wetteraukreis	30.99	—	—	—	—
440 000	Wetteraukreis	31	•	•	•	•
440 000	Wetteraukreis	31.01	•	•	•	•
440 000	Wetteraukreis	31.02	3	•	2 939	•
440 000	Wetteraukreis	31.03	—	—	—	—
440 000	Wetteraukreis	31.09	25	6 722	6 490	232
440 000	Wetteraukreis	31.09.1	—	—	—	—
440 000	Wetteraukreis	31.09.9	25	6 722	6 490	232
440 000	Wetteraukreis	32	67	116 777	99 358	17 420
440 000	Wetteraukreis	32.1	6	932	858	74
440 000	Wetteraukreis	32.11	—	—	—	—
440 000	Wetteraukreis	32.12	•	•	•	•
440 000	Wetteraukreis	32.13	•	•	•	•
440 000	Wetteraukreis	32.2	•	•	•	•
440 000	Wetteraukreis	32.3	•	•	•	•
440 000	Wetteraukreis	32.4	•	•	•	•
440 000	Wetteraukreis	32.5	39	72 292	59 852	12 441
440 000	Wetteraukreis	32.50.1	14	61 427	49 080	12 347
440 000	Wetteraukreis	32.50.2	4	3 372	3 289	83
440 000	Wetteraukreis	32.50.3	21	7 493	7 482	11
440 000	Wetteraukreis	32.9	15	6 230	6 195	35
440 000	Wetteraukreis	32.91	—	—	—	—
440 000	Wetteraukreis	32.99	15	6 230	6 195	35

6. Umsatzsteuerpflichtige und steuerbarer Umsatz in Hessen 2022 nach Verwaltungsbezirken und wirtschaftlicher Gliederung

AGS	Regierungsbezirk Kreisfreie Stadt Landkreis	WZ 2008	Steuer- pflichtige	Steuerbarer Umsatz		
				insgesamt	Lieferungen und Leistungen	Inner- gemein- schaftliche Erwerbe
			Anzahl	1 000 Euro		
440 000	Wetteraukreis	33	57	44 348	41 120	3 228
440 000	Wetteraukreis	33.1	41	24 756	24 482	273
440 000	Wetteraukreis	33.11
440 000	Wetteraukreis	33.12	25	20 000	19 856	144
440 000	Wetteraukreis	33.13
440 000	Wetteraukreis	33.14
440 000	Wetteraukreis	33.15	—	—	—	—
440 000	Wetteraukreis	33.16
440 000	Wetteraukreis	33.17	10	3 146	3 040	105
440 000	Wetteraukreis	33.19	—	—	—	—
440 000	Wetteraukreis	33.2	16	19 593	16 638	2 955
440 000	Wetteraukreis	D	168	888 889	887 321	1 568
440 000	Wetteraukreis	35	168	888 889	887 321	1 568
440 000	Wetteraukreis	35.1	149	804 500	803 023	1 477
440 000	Wetteraukreis	35.11	138	79 971	79 533	438
440 000	Wetteraukreis	35.11.1	10	.	558	.
440 000	Wetteraukreis	35.11.2	33	.	54 286	.
440 000	Wetteraukreis	35.11.3	95	24 974	24 688	286
440 000	Wetteraukreis	35.12	—	—	—	—
440 000	Wetteraukreis	35.13	6	721 954	720 922	1 032
440 000	Wetteraukreis	35.14	5	2 575	2 568	7
440 000	Wetteraukreis	35.2	15	82 994	82 907	88
440 000	Wetteraukreis	35.21	11	.	18 484	.
440 000	Wetteraukreis	35.21.1
440 000	Wetteraukreis	35.21.2	8	.	9 346	.
440 000	Wetteraukreis	35.21.3
440 000	Wetteraukreis	35.22	4	.	64 423	.
440 000	Wetteraukreis	35.23	—	—	—	—
440 000	Wetteraukreis	35.3	4	1 395	1 391	4
440 000	Wetteraukreis	E	43	180 651	179 924	727
440 000	Wetteraukreis	36	20	79 392	79 125	267
440 000	Wetteraukreis	36.00.1
440 000	Wetteraukreis	36.00.2	13	70 033	69 766	267
440 000	Wetteraukreis	36.00.3
440 000	Wetteraukreis	37
440 000	Wetteraukreis	37.00.1
440 000	Wetteraukreis	37.00.2
440 000	Wetteraukreis	38	16	37 329	36 906	423
440 000	Wetteraukreis	38.1
440 000	Wetteraukreis	38.11
440 000	Wetteraukreis	38.12	—	—	—	—
440 000	Wetteraukreis	38.2	6	19 439	19 194	245
440 000	Wetteraukreis	38.21	6	19 439	19 194	245
440 000	Wetteraukreis	38.22	—	—	—	—
440 000	Wetteraukreis	38.3
440 000	Wetteraukreis	38.31
440 000	Wetteraukreis	38.32
440 000	Wetteraukreis	39
440 000	Wetteraukreis	F	1 425	1 622 916	1 613 909	9 007
440 000	Wetteraukreis	41	96	760 099	758 620	1 479
440 000	Wetteraukreis	41.1	19	15 435	15 432	3
440 000	Wetteraukreis	41.10.1
440 000	Wetteraukreis	41.10.2
440 000	Wetteraukreis	41.10.3	14	12 312	12 311	1

6. Umsatzsteuerpflichtige und steuerbarer Umsatz in Hessen 2022 nach Verwaltungsbezirken und wirtschaftlicher Gliederung

AGS	Regierungsbezirk Kreisfreie Stadt Landkreis	WZ 2008	Steuer- pflichtige	Steuerbarer Umsatz		
				insgesamt	Lieferungen und Leistungen	Inner- gemein- schaftliche Erwerbe
			Anzahl	1 000 Euro		
440 000	Wetteraukreis	41.2	77	744 664	743 188	1 476
440 000	Wetteraukreis	41.20.1	65	740 603	739 237	1 366
440 000	Wetteraukreis	41.20.2	12	4 061	3 951	110
440 000	Wetteraukreis	42	26	61 140	59 822	1 319
440 000	Wetteraukreis	42.1	9	7 329	7 329	0
440 000	Wetteraukreis	42.11	6	6 232	6 232	0
440 000	Wetteraukreis	42.12
440 000	Wetteraukreis	42.13
440 000	Wetteraukreis	42.2	9	31 959	31 935	24
440 000	Wetteraukreis	42.21
440 000	Wetteraukreis	42.22
440 000	Wetteraukreis	42.9	8	21 852	20 558	1 294
440 000	Wetteraukreis	42.91
440 000	Wetteraukreis	42.99
440 000	Wetteraukreis	43	1 303	801 676	795 467	6 209
440 000	Wetteraukreis	43.1	42	24 795	24 748	47
440 000	Wetteraukreis	43.11	12	6 662	6 652	10
440 000	Wetteraukreis	43.12	30	18 133	18 096	37
440 000	Wetteraukreis	43.13	—	—	—	—
440 000	Wetteraukreis	43.2	528	374 285	370 852	3 433
440 000	Wetteraukreis	43.21	138	90 390	89 986	404
440 000	Wetteraukreis	43.22	183	213 761	212 359	1 402
440 000	Wetteraukreis	43.29	207	70 135	68 506	1 628
440 000	Wetteraukreis	43.29.1	128	36 479	35 450	1 029
440 000	Wetteraukreis	43.29.9	79	33 655	33 056	599
440 000	Wetteraukreis	43.3	445	189 750	188 493	1 257
440 000	Wetteraukreis	43.31	29	18 544	18 517	27
440 000	Wetteraukreis	43.32	105	68 661	68 195	466
440 000	Wetteraukreis	43.33	149	36 288	35 873	414
440 000	Wetteraukreis	43.34	132	52 988	52 883	105
440 000	Wetteraukreis	43.34.1	128	52 173	52 074	99
440 000	Wetteraukreis	43.34.2	4	815	809	6
440 000	Wetteraukreis	43.39	30	13 270	13 025	245
440 000	Wetteraukreis	43.9	288	212 846	211 375	1 471
440 000	Wetteraukreis	43.91	112	83 909	83 541	368
440 000	Wetteraukreis	43.91.1	74	53 201	53 137	64
440 000	Wetteraukreis	43.91.2	38	30 708	30 404	304
440 000	Wetteraukreis	43.99	176	128 937	127 834	1 103
440 000	Wetteraukreis	43.99.1
440 000	Wetteraukreis	43.99.2
440 000	Wetteraukreis	43.99.9	161	120 531	119 584	947
440 000	Wetteraukreis	G	2 147	6 885 586	6 185 520	700 066
440 000	Wetteraukreis	45	443	1 915 726	1 824 384	91 342
440 000	Wetteraukreis	45.1	189	1 456 159	1 389 702	66 457
440 000	Wetteraukreis	45.11	173	1 412 072	1 347 047	65 025
440 000	Wetteraukreis	45.19	16	44 087	42 655	1 432
440 000	Wetteraukreis	45.2	149	79 516	79 064	452
440 000	Wetteraukreis	45.20.1	20	14 330	14 322	8
440 000	Wetteraukreis	45.20.2	15	6 870	6 857	13
440 000	Wetteraukreis	45.20.3	108	52 450	52 019	431
440 000	Wetteraukreis	45.20.4	6	5 866	5 866	0
440 000	Wetteraukreis	45.3	90	283 436	261 548	21 888
440 000	Wetteraukreis	45.31	13	171 393	156 050	15 342
440 000	Wetteraukreis	45.32	77	112 043	105 498	6 545

6. Umsatzsteuerpflichtige und steuerbarer Umsatz in Hessen 2022 nach Verwaltungsbezirken und wirtschaftlicher Gliederung

AGS	Regierungsbezirk Kreisfreie Stadt Landkreis	WZ 2008	Steuer- pflichtige	Steuerbarer Umsatz		
				insgesamt	Lieferungen und Leistungen	Inner- gemein- schaftliche Erwerbe
			Anzahl	1 000 Euro		
440 000	Wetteraukreis	45.4	15	96 615	94 069	2 546
440 000	Wetteraukreis	46	518	2 737 799	2 247 693	490 106
440 000	Wetteraukreis	46.1	202	82 324	72 567	9 757
440 000	Wetteraukreis	46.11	4	1 493	977	516
440 000	Wetteraukreis	46.12	3	4 613	4 258	355
440 000	Wetteraukreis	46.13	29	15 580	11 394	4 186
440 000	Wetteraukreis	46.13.1	7	11 022	6 985	4 036
440 000	Wetteraukreis	46.13.2	22	4 559	4 409	150
440 000	Wetteraukreis	46.14	30	13 474	12 749	725
440 000	Wetteraukreis	46.15	20	7 061	6 316	745
440 000	Wetteraukreis	46.16	14	.	3 256	.
440 000	Wetteraukreis	46.17	8	.	547	.
440 000	Wetteraukreis	46.18	73	27 094	25 499	1 595
440 000	Wetteraukreis	46.18.1
440 000	Wetteraukreis	46.18.2
440 000	Wetteraukreis	46.18.3
440 000	Wetteraukreis	46.18.4	5	3 519	3 058	461
440 000	Wetteraukreis	46.18.5	5	.	338	.
440 000	Wetteraukreis	46.18.6
440 000	Wetteraukreis	46.18.7	4	.	1 867	.
440 000	Wetteraukreis	46.18.9	55	19 129	18 275	854
440 000	Wetteraukreis	46.19	21	9 180	7 571	1 609
440 000	Wetteraukreis	46.2	19	319 352	244 241	75 110
440 000	Wetteraukreis	46.21	7	310 153	235 235	74 918
440 000	Wetteraukreis	46.22
440 000	Wetteraukreis	46.23	6	4 808	4 807	1
440 000	Wetteraukreis	46.24
440 000	Wetteraukreis	46.3	52	192 354	149 263	43 092
440 000	Wetteraukreis	46.31	5	7 986	5 402	2 583
440 000	Wetteraukreis	46.32	5	63 890	55 374	8 516
440 000	Wetteraukreis	46.33	7	46 890	29 353	17 537
440 000	Wetteraukreis	46.34	13	13 163	12 445	718
440 000	Wetteraukreis	46.35
440 000	Wetteraukreis	46.36	3	12 088	9 983	2 105
440 000	Wetteraukreis	46.37
440 000	Wetteraukreis	46.38	12	35 801	26 669	9 131
440 000	Wetteraukreis	46.38.1
440 000	Wetteraukreis	46.38.2	—	—	—	—
440 000	Wetteraukreis	46.38.9
440 000	Wetteraukreis	46.39	4	11 932	9 490	2 442
440 000	Wetteraukreis	46.39.1
440 000	Wetteraukreis	46.39.9
440 000	Wetteraukreis	46.4	80	736 896	626 028	110 868
440 000	Wetteraukreis	46.41	7	12 087	10 959	1 128
440 000	Wetteraukreis	46.42	7	18 497	16 365	2 132
440 000	Wetteraukreis	46.42.1
440 000	Wetteraukreis	46.42.2
440 000	Wetteraukreis	46.43	15	113 989	78 369	35 620
440 000	Wetteraukreis	46.43.1
440 000	Wetteraukreis	46.43.2
440 000	Wetteraukreis	46.43.3	10	81 958	48 738	33 220
440 000	Wetteraukreis	46.44
440 000	Wetteraukreis	46.44.1
440 000	Wetteraukreis	46.44.2

6. Umsatzsteuerpflichtige und steuerbarer Umsatz in Hessen 2022 nach Verwaltungsbezirken und wirtschaftlicher Gliederung

AGS	Regierungsbezirk Kreisfreie Stadt Landkreis	WZ 2008	Steuer- pflichtige	Steuerbarer Umsatz		
				insgesamt	Lieferungen und Leistungen	Inner- gemein- schaftliche Erwerbe
			Anzahl	1 000 Euro		
440 000	Wetteraukreis	46.45	•	•	•	•
440 000	Wetteraukreis	46.46	15	325 014	310 054	14 960
440 000	Wetteraukreis	46.46.1	•	•	•	•
440 000	Wetteraukreis	46.46.2	•	•	•	•
440 000	Wetteraukreis	46.47	4	6 353	6 329	24
440 000	Wetteraukreis	46.48	•	•	•	•
440 000	Wetteraukreis	46.49	21	174 220	134 227	39 993
440 000	Wetteraukreis	46.49.1	•	•	•	•
440 000	Wetteraukreis	46.49.2	•	•	•	•
440 000	Wetteraukreis	46.49.3	•	•	•	•
440 000	Wetteraukreis	46.49.4	9	126 369	94 628	31 741
440 000	Wetteraukreis	46.49.5	—	—	—	—
440 000	Wetteraukreis	46.5	20	293 564	271 147	22 417
440 000	Wetteraukreis	46.51	10	215 035	202 977	12 059
440 000	Wetteraukreis	46.52	10	78 529	68 171	10 359
440 000	Wetteraukreis	46.6	52	582 772	424 130	158 641
440 000	Wetteraukreis	46.61	6	40 993	31 938	9 055
440 000	Wetteraukreis	46.62	•	•	•	•
440 000	Wetteraukreis	46.63	•	•	•	•
440 000	Wetteraukreis	46.64	•	•	•	•
440 000	Wetteraukreis	46.65	•	•	•	•
440 000	Wetteraukreis	46.66	•	•	•	•
440 000	Wetteraukreis	46.69	31	273 176	179 232	93 944
440 000	Wetteraukreis	46.7	82	519 607	450 542	69 065
440 000	Wetteraukreis	46.71	•	•	•	•
440 000	Wetteraukreis	46.71.1	3	560	545	16
440 000	Wetteraukreis	46.71.2	•	•	•	•
440 000	Wetteraukreis	46.72	•	•	•	•
440 000	Wetteraukreis	46.73	31	161 644	156 992	4 652
440 000	Wetteraukreis	46.73.1	4	4 777	3 660	1 117
440 000	Wetteraukreis	46.73.2	•	•	•	•
440 000	Wetteraukreis	46.73.3	•	•	•	•
440 000	Wetteraukreis	46.73.4	23	140 927	138 645	2 283
440 000	Wetteraukreis	46.73.5	•	•	•	•
440 000	Wetteraukreis	46.73.6	—	—	—	—
440 000	Wetteraukreis	46.73.7	—	—	—	—
440 000	Wetteraukreis	46.73.8	—	—	—	—
440 000	Wetteraukreis	46.74	25	126 096	90 770	35 326
440 000	Wetteraukreis	46.74.1	11	19 137	17 826	1 312
440 000	Wetteraukreis	46.74.2	4	2 086	2 031	55
440 000	Wetteraukreis	46.74.3	10	104 872	70 913	33 960
440 000	Wetteraukreis	46.75	•	•	•	•
440 000	Wetteraukreis	46.76	•	•	•	•
440 000	Wetteraukreis	46.77	9	81 043	67 496	13 547
440 000	Wetteraukreis	46.9	11	10 929	9 774	1 155
440 000	Wetteraukreis	47	1 186	2 232 062	2 113 443	118 618
440 000	Wetteraukreis	47.1	131	319 619	315 026	4 593
440 000	Wetteraukreis	47.11	58	284 740	283 229	1 512
440 000	Wetteraukreis	47.19	73	34 879	31 798	3 081
440 000	Wetteraukreis	47.2	162	110 092	104 634	5 458
440 000	Wetteraukreis	47.21	24	21 941	21 762	179
440 000	Wetteraukreis	47.22	14	10 197	10 186	11
440 000	Wetteraukreis	47.23	•	•	•	•
440 000	Wetteraukreis	47.24	21	23 798	23 760	38

6. Umsatzsteuerpflichtige und steuerbarer Umsatz in Hessen 2022 nach Verwaltungsbezirken und wirtschaftlicher Gliederung

AGS	Regierungsbezirk Kreisfreie Stadt Landkreis	WZ 2008	Steuer- pflichtige	Steuerbarer Umsatz		
				insgesamt	Lieferungen und Leistungen	Inner- gemein- schaftliche Erwerbe
			Anzahl	1 000 Euro		
440 000	Wetteraukreis	47.25	40	19 116	17 499	1 616
440 000	Wetteraukreis	47.26	•	•	•	•
440 000	Wetteraukreis	47.29	55	33 572	29 969	3 602
440 000	Wetteraukreis	47.3	40	278 232	278 179	53
440 000	Wetteraukreis	47.30.1	32	•	253 984	•
440 000	Wetteraukreis	47.30.2	8	•	24 195	•
440 000	Wetteraukreis	47.4	66	60 008	59 513	495
440 000	Wetteraukreis	47.41	31	47 631	47 251	381
440 000	Wetteraukreis	47.42	16	5 454	5 442	12
440 000	Wetteraukreis	47.43	19	6 922	6 820	102
440 000	Wetteraukreis	47.5	211	198 183	193 593	4 590
440 000	Wetteraukreis	47.51	28	12 895	11 788	1 107
440 000	Wetteraukreis	47.52	59	107 462	105 727	1 735
440 000	Wetteraukreis	47.52.1	32	80 167	79 040	1 126
440 000	Wetteraukreis	47.52.3	27	27 295	26 687	609
440 000	Wetteraukreis	47.53	22	8 325	8 170	155
440 000	Wetteraukreis	47.54	47	21 656	21 450	206
440 000	Wetteraukreis	47.59	55	47 845	46 458	1 387
440 000	Wetteraukreis	47.59.1	32	42 291	41 372	919
440 000	Wetteraukreis	47.59.2	4	849	797	52
440 000	Wetteraukreis	47.59.3	7	1 327	1 260	67
440 000	Wetteraukreis	47.59.9	12	3 378	3 029	349
440 000	Wetteraukreis	47.6	102	59 069	52 769	6 300
440 000	Wetteraukreis	47.61	9	5 208	5 177	31
440 000	Wetteraukreis	47.62	37	9 660	9 613	48
440 000	Wetteraukreis	47.62.1	12	3 795	3 795	0
440 000	Wetteraukreis	47.62.2	25	5 866	5 818	48
440 000	Wetteraukreis	47.63	—	—	—	—
440 000	Wetteraukreis	47.64	45	42 072	35 881	6 191
440 000	Wetteraukreis	47.64.1	18	19 570	17 115	2 454
440 000	Wetteraukreis	47.64.2	27	22 503	18 766	3 737
440 000	Wetteraukreis	47.65	11	2 128	2 098	31
440 000	Wetteraukreis	47.7	327	410 992	398 354	12 638
440 000	Wetteraukreis	47.71	53	51 171	47 426	3 745
440 000	Wetteraukreis	47.72	14	5 351	4 929	421
440 000	Wetteraukreis	47.72.1	•	•	•	•
440 000	Wetteraukreis	47.72.2	•	•	•	•
440 000	Wetteraukreis	47.73	47	213 393	211 836	1 557
440 000	Wetteraukreis	47.74	23	46 137	45 556	581
440 000	Wetteraukreis	47.75	17	2 943	2 846	98
440 000	Wetteraukreis	47.76	65	33 888	32 249	1 640
440 000	Wetteraukreis	47.76.1	49	22 343	21 092	1 251
440 000	Wetteraukreis	47.76.2	16	11 546	11 157	388
440 000	Wetteraukreis	47.77	24	11 587	10 621	965
440 000	Wetteraukreis	47.78	66	39 045	35 985	3 059
440 000	Wetteraukreis	47.78.1	31	18 067	17 718	348
440 000	Wetteraukreis	47.78.2	—	—	—	—
440 000	Wetteraukreis	47.78.3	8	1 041	976	66
440 000	Wetteraukreis	47.78.9	27	19 937	17 291	2 645
440 000	Wetteraukreis	47.79	18	7 477	6 906	571
440 000	Wetteraukreis	47.79.1	•	•	•	•
440 000	Wetteraukreis	47.79.2	•	•	•	•
440 000	Wetteraukreis	47.79.9	15	6 854	6 283	571
440 000	Wetteraukreis	47.8	15	3 331	3 060	271

6. Umsatzsteuerpflichtige und steuerbarer Umsatz in Hessen 2022 nach Verwaltungsbezirken und wirtschaftlicher Gliederung

AGS	Regierungsbezirk Kreisfreie Stadt Landkreis	WZ 2008	Steuer- pflichtige	Steuerbarer Umsatz		
				insgesamt	Lieferungen und Leistungen	Inner- gemein- schaftliche Erwerbe
			Anzahl	1 000 Euro		
440 000 Wetteraukreis		47.81	7	1 013	940	74
440 000 Wetteraukreis		47.82	3	•	467	•
440 000 Wetteraukreis		47.89	5	•	1 653	•
440 000 Wetteraukreis		47.9	132	792 535	708 317	84 219
440 000 Wetteraukreis		47.91	73	650 980	568 214	82 766
440 000 Wetteraukreis		47.99	59	141 555	140 103	1 453
440 000 Wetteraukreis		47.99.1	5	126 949	126 914	35
440 000 Wetteraukreis		47.99.9	54	14 607	13 189	1 418
440 000 Wetteraukreis		H	330	350 350	349 322	1 028
440 000 Wetteraukreis		49	198	238 964	238 720	243
440 000 Wetteraukreis		49.1	—	—	—	—
440 000 Wetteraukreis		49.2	—	—	—	—
440 000 Wetteraukreis		49.3	95	66 196	66 187	9
440 000 Wetteraukreis		49.31	10	•	34 990	•
440 000 Wetteraukreis		49.32	73	17 093	17 093	0
440 000 Wetteraukreis		49.39	12	•	14 105	•
440 000 Wetteraukreis		49.39.1	•	•	•	•
440 000 Wetteraukreis		49.39.2	6	7 587	7 585	2
440 000 Wetteraukreis		49.39.9	•	•	•	•
440 000 Wetteraukreis		49.4	103	172 767	172 533	234
440 000 Wetteraukreis		49.41	85	165 477	165 244	233
440 000 Wetteraukreis		49.42	18	7 290	7 289	1
440 000 Wetteraukreis		49.5	—	—	—	—
440 000 Wetteraukreis		50	—	—	—	—
440 000 Wetteraukreis		50.1	—	—	—	—
440 000 Wetteraukreis		50.2	—	—	—	—
440 000 Wetteraukreis		50.3	—	—	—	—
440 000 Wetteraukreis		50.4	—	—	—	—
440 000 Wetteraukreis		51	•	•	•	•
440 000 Wetteraukreis		51.1	•	•	•	•
440 000 Wetteraukreis		51.2	—	—	—	—
440 000 Wetteraukreis		51.21	—	—	—	—
440 000 Wetteraukreis		51.22	—	—	—	—
440 000 Wetteraukreis		52	77	95 560	94 777	782
440 000 Wetteraukreis		52.1	7	22 368	22 359	10
440 000 Wetteraukreis		52.2	70	73 191	72 419	772
440 000 Wetteraukreis		52.21	•	•	•	•
440 000 Wetteraukreis		52.21.1	•	•	•	•
440 000 Wetteraukreis		52.21.2	—	—	—	—
440 000 Wetteraukreis		52.21.3	•	•	•	•
440 000 Wetteraukreis		52.21.4	—	—	—	—
440 000 Wetteraukreis		52.21.5	—	—	—	—
440 000 Wetteraukreis		52.21.9	8	7 700	7 697	3
440 000 Wetteraukreis		52.22	—	—	—	—
440 000 Wetteraukreis		52.22.1	—	—	—	—
440 000 Wetteraukreis		52.22.2	—	—	—	—
440 000 Wetteraukreis		52.22.3	—	—	—	—
440 000 Wetteraukreis		52.22.9	—	—	—	—
440 000 Wetteraukreis		52.23	•	•	•	•
440 000 Wetteraukreis		52.23.1	•	•	•	•
440 000 Wetteraukreis		52.23.9	•	•	•	•
440 000 Wetteraukreis		52.24	•	•	•	•
440 000 Wetteraukreis		52.29	•	•	•	•
440 000 Wetteraukreis		52.29.1	47	55 017	54 643	375

6. Umsatzsteuerpflichtige und steuerbarer Umsatz in Hessen 2022 nach Verwaltungsbezirken und wirtschaftlicher Gliederung

AGS	Regierungsbezirk Kreisfreie Stadt Landkreis	WZ 2008	Steuer- pflichtige	Steuerbarer Umsatz		
				insgesamt	Lieferungen und Leistungen	Inner- gemein- schaftliche Erwerbe
			Anzahl	1 000 Euro		
440 000 Wetteraukreis		52.29.2	—	—	—	—
440 000 Wetteraukreis		52.29.9	•	•	•	•
440 000 Wetteraukreis		53	•	•	•	•
440 000 Wetteraukreis		53.1	—	—	—	—
440 000 Wetteraukreis		53.2	•	•	•	•
440 000 Wetteraukreis		I	622	204 429	204 086	343
440 000 Wetteraukreis		55	82	39 428	39 409	20
440 000 Wetteraukreis		55.1	73	37 955	37 936	20
440 000 Wetteraukreis		55.10.1	27	25 024	25 018	6
440 000 Wetteraukreis		55.10.2	10	4 519	4 519	0
440 000 Wetteraukreis		55.10.3	29	5 946	5 936	9
440 000 Wetteraukreis		55.10.4	7	2 466	2 463	4
440 000 Wetteraukreis		55.2	6	•	1 110	•
440 000 Wetteraukreis		55.20.1	—	—	—	—
440 000 Wetteraukreis		55.20.2	—	—	—	—
440 000 Wetteraukreis		55.20.3	6	•	1 110	•
440 000 Wetteraukreis		55.20.4	—	—	—	—
440 000 Wetteraukreis		55.3	—	—	—	—
440 000 Wetteraukreis		55.9	3	•	363	•
440 000 Wetteraukreis		55.90.1	•	•	•	•
440 000 Wetteraukreis		55.90.9	•	•	•	•
440 000 Wetteraukreis		56	540	165 000	164 677	323
440 000 Wetteraukreis		56.1	396	129 605	129 330	275
440 000 Wetteraukreis		56.10.1	212	58 236	58 072	164
440 000 Wetteraukreis		56.10.2	10	38 769	38 763	5
440 000 Wetteraukreis		56.10.3	121	21 701	21 675	25
440 000 Wetteraukreis		56.10.4	32	5 699	5 696	3
440 000 Wetteraukreis		56.10.5	21	5 200	5 123	77
440 000 Wetteraukreis		56.2	41	16 179	16 162	16
440 000 Wetteraukreis		56.21	21	7 681	7 677	4
440 000 Wetteraukreis		56.29	20	8 498	8 486	12
440 000 Wetteraukreis		56.3	103	19 216	19 185	31
440 000 Wetteraukreis		56.30.1	85	16 800	16 769	31
440 000 Wetteraukreis		56.30.2	•	•	•	•
440 000 Wetteraukreis		56.30.3	8	•	1 367	•
440 000 Wetteraukreis		56.30.4	•	•	•	•
440 000 Wetteraukreis		56.30.9	7	•	870	•
440 000 Wetteraukreis		J	538	374 988	360 384	14 603
440 000 Wetteraukreis		58	20	11 626	11 588	38
440 000 Wetteraukreis		58.1	•	•	•	•
440 000 Wetteraukreis		58.11	7	4 079	4 070	9
440 000 Wetteraukreis		58.12	—	—	—	—
440 000 Wetteraukreis		58.13	•	•	•	•
440 000 Wetteraukreis		58.14	5	4 541	4 512	28
440 000 Wetteraukreis		58.19	5	2 524	2 523	1
440 000 Wetteraukreis		58.2	•	•	•	•
440 000 Wetteraukreis		58.21	—	—	—	—
440 000 Wetteraukreis		58.29	•	•	•	•
440 000 Wetteraukreis		59	25	12 265	12 152	112
440 000 Wetteraukreis		59.1	21	•	10 915	•
440 000 Wetteraukreis		59.11	10	1 478	1 471	7
440 000 Wetteraukreis		59.12	•	•	•	•
440 000 Wetteraukreis		59.13	•	•	•	•
440 000 Wetteraukreis		59.14	4	3 674	3 667	7

6. Umsatzsteuerpflichtige und steuerbarer Umsatz in Hessen 2022 nach Verwaltungsbezirken und wirtschaftlicher Gliederung

AGS	Regierungsbezirk Kreisfreie Stadt Landkreis	WZ 2008	Steuer- pflichtige	Steuerbarer Umsatz		
				insgesamt	Lieferungen und Leistungen	Inner- gemein- schaftliche Erwerbe
			Anzahl	1 000 Euro		
440 000	Wetteraukreis	59.2	4	•	1 237	•
440 000	Wetteraukreis	59.20.1	•	•	•	•
440 000	Wetteraukreis	59.20.2	•	•	•	•
440 000	Wetteraukreis	59.20.3	•	•	•	•
440 000	Wetteraukreis	60	•	•	•	•
440 000	Wetteraukreis	60.1	•	•	•	•
440 000	Wetteraukreis	60.2	—	—	—	—
440 000	Wetteraukreis	61	15	2 192	2 190	2
440 000	Wetteraukreis	61.1	•	•	•	•
440 000	Wetteraukreis	61.2	•	•	•	•
440 000	Wetteraukreis	61.3	—	—	—	—
440 000	Wetteraukreis	61.9	11	1 551	1 549	2
440 000	Wetteraukreis	61.90.1	•	•	•	•
440 000	Wetteraukreis	61.90.9	•	•	•	•
440 000	Wetteraukreis	62	437	304 330	290 771	13 558
440 000	Wetteraukreis	62.01	164	96 513	95 698	815
440 000	Wetteraukreis	62.01.1	36	18 778	18 732	46
440 000	Wetteraukreis	62.01.9	128	77 735	76 966	769
440 000	Wetteraukreis	62.02	215	86 818	86 712	106
440 000	Wetteraukreis	62.03	18	1 884	1 879	5
440 000	Wetteraukreis	62.09	40	119 115	106 483	12 632
440 000	Wetteraukreis	63	•	•	•	•
440 000	Wetteraukreis	63.1	•	•	•	•
440 000	Wetteraukreis	63.11	5	1 148	1 148	1
440 000	Wetteraukreis	63.12	•	•	•	•
440 000	Wetteraukreis	63.9	31	6 950	6 074	876
440 000	Wetteraukreis	63.91	•	•	•	•
440 000	Wetteraukreis	63.99	•	•	•	•
440 000	Wetteraukreis	K	•	•	•	•
440 000	Wetteraukreis	64	5	42 929	42 815	115
440 000	Wetteraukreis	64.1	•	•	•	•
440 000	Wetteraukreis	64.11	—	—	—	—
440 000	Wetteraukreis	64.19	•	•	•	•
440 000	Wetteraukreis	64.19.1	—	—	—	—
440 000	Wetteraukreis	64.19.2	•	•	•	•
440 000	Wetteraukreis	64.19.3	•	•	•	•
440 000	Wetteraukreis	64.19.4	—	—	—	—
440 000	Wetteraukreis	64.19.5	—	—	—	—
440 000	Wetteraukreis	64.19.6	—	—	—	—
440 000	Wetteraukreis	64.2	—	—	—	—
440 000	Wetteraukreis	64.3	—	—	—	—
440 000	Wetteraukreis	64.9	•	•	•	•
440 000	Wetteraukreis	64.91	—	—	—	—
440 000	Wetteraukreis	64.92	—	—	—	—
440 000	Wetteraukreis	64.92.1	—	—	—	—
440 000	Wetteraukreis	64.92.2	—	—	—	—
440 000	Wetteraukreis	64.99	•	•	•	•
440 000	Wetteraukreis	64.99.1	•	•	•	•
440 000	Wetteraukreis	64.99.9	—	—	—	—
440 000	Wetteraukreis	65	—	—	—	—
440 000	Wetteraukreis	65.1	—	—	—	—
440 000	Wetteraukreis	65.11	—	—	—	—
440 000	Wetteraukreis	65.12	—	—	—	—
440 000	Wetteraukreis	65.12.1	—	—	—	—

6. Umsatzsteuerpflichtige und steuerbarer Umsatz in Hessen 2022 nach Verwaltungsbezirken und wirtschaftlicher Gliederung

AGS	Regierungsbezirk Kreisfreie Stadt Landkreis	WZ 2008	Steuer- pflichtige	Steuerbarer Umsatz		
				insgesamt	Lieferungen und Leistungen	Inner- gemein- schaftliche Erwerbe
			Anzahl	1 000 Euro		
440 000 Wetteraukreis		65.12.2	—	—	—	—
440 000 Wetteraukreis		65.2	—	—	—	—
440 000 Wetteraukreis		65.3	—	—	—	—
440 000 Wetteraukreis		66	•	•	•	•
440 000 Wetteraukreis		66.1	46	19 017	18 965	52
440 000 Wetteraukreis		66.11	—	—	—	—
440 000 Wetteraukreis		66.12	•	•	•	•
440 000 Wetteraukreis		66.19	•	•	•	•
440 000 Wetteraukreis		66.2	43	17 935	17 918	16
440 000 Wetteraukreis		66.21	5	827	827	0
440 000 Wetteraukreis		66.22	38	17 107	17 092	16
440 000 Wetteraukreis		66.29	—	—	—	—
440 000 Wetteraukreis		66.3	•	•	•	•
440 000 Wetteraukreis		L	1 146	304 938	303 096	1 842
440 000 Wetteraukreis		68	1 146	304 938	303 096	1 842
440 000 Wetteraukreis		68.1	49	18 188	18 187	1
440 000 Wetteraukreis		68.2	880	199 200	197 415	1 784
440 000 Wetteraukreis		68.3	217	87 550	87 494	56
440 000 Wetteraukreis		68.31	106	26 669	26 664	4
440 000 Wetteraukreis		68.32	111	60 881	60 829	52
440 000 Wetteraukreis		M	1 863	775 581	768 177	7 404
440 000 Wetteraukreis		69	456	161 879	161 855	24
440 000 Wetteraukreis		69.1	221	•	52 023	•
440 000 Wetteraukreis		69.10.1	46	•	16 835	•
440 000 Wetteraukreis		69.10.2	147	•	28 801	•
440 000 Wetteraukreis		69.10.3	•	•	•	•
440 000 Wetteraukreis		69.10.4	•	•	•	•
440 000 Wetteraukreis		69.10.9	23	•	5 214	•
440 000 Wetteraukreis		69.2	235	•	109 832	•
440 000 Wetteraukreis		69.20.1	•	•	•	•
440 000 Wetteraukreis		69.20.2	•	•	•	•
440 000 Wetteraukreis		69.20.3	188	103 860	103 838	22
440 000 Wetteraukreis		69.20.4	36	2 882	2 882	0
440 000 Wetteraukreis		70	498	161 304	158 937	2 367
440 000 Wetteraukreis		70.1	51	18 998	18 805	193
440 000 Wetteraukreis		70.10.1	6	8 722	8 530	193
440 000 Wetteraukreis		70.10.9	45	10 276	10 276	0
440 000 Wetteraukreis		70.2	447	142 306	140 131	2 174
440 000 Wetteraukreis		70.21	13	2 955	2 907	48
440 000 Wetteraukreis		70.22	434	139 350	137 224	2 126
440 000 Wetteraukreis		71	493	226 297	222 298	3 999
440 000 Wetteraukreis		71.1	467	219 737	215 745	3 992
440 000 Wetteraukreis		71.11	109	39 434	39 262	172
440 000 Wetteraukreis		71.11.1	61	25 612	25 564	48
440 000 Wetteraukreis		71.11.2	9	•	1 157	•
440 000 Wetteraukreis		71.11.3	24	•	6 617	•
440 000 Wetteraukreis		71.11.4	15	6 046	5 924	122
440 000 Wetteraukreis		71.12	358	180 303	176 483	3 820
440 000 Wetteraukreis		71.12.1	142	72 934	72 621	313
440 000 Wetteraukreis		71.12.2	123	73 465	70 806	2 658
440 000 Wetteraukreis		71.12.3	•	•	•	•
440 000 Wetteraukreis		71.12.9	•	•	•	•
440 000 Wetteraukreis		71.2	26	6 560	6 553	7
440 000 Wetteraukreis		72	28	8 590	8 269	321

6. Umsatzsteuerpflichtige und steuerbarer Umsatz in Hessen 2022 nach Verwaltungsbezirken und wirtschaftlicher Gliederung

AGS	Regierungsbezirk Kreisfreie Stadt Landkreis	WZ 2008	Steuer- pflichtige	Steuerbarer Umsatz		
				insgesamt	Lieferungen und Leistungen	Inner- gemein- schaftliche Erwerbe
			Anzahl	1 000 Euro		
440 000 Wetteraukreis		72.1	21	•	5 675	•
440 000 Wetteraukreis		72.11	•	•	•	•
440 000 Wetteraukreis		72.19	•	•	•	•
440 000 Wetteraukreis		72.2	7	•	2 594	•
440 000 Wetteraukreis		73	105	171 654	171 160	494
440 000 Wetteraukreis		73.1	100	•	169 972	•
440 000 Wetteraukreis		73.11	•	•	•	•
440 000 Wetteraukreis		73.12	•	•	•	•
440 000 Wetteraukreis		73.2	5	•	1 188	•
440 000 Wetteraukreis		74	227	31 960	31 787	173
440 000 Wetteraukreis		74.1	66	7 866	7 855	11
440 000 Wetteraukreis		74.10.1	4	•	321	•
440 000 Wetteraukreis		74.10.2	39	3 093	3 084	9
440 000 Wetteraukreis		74.10.3	23	•	4 450	•
440 000 Wetteraukreis		74.2	38	3 425	3 414	12
440 000 Wetteraukreis		74.20.1	35	3 250	3 239	11
440 000 Wetteraukreis		74.20.2	3	175	175	1
440 000 Wetteraukreis		74.3	30	4 220	4 217	3
440 000 Wetteraukreis		74.30.1	6	•	362	•
440 000 Wetteraukreis		74.30.2	24	•	3 854	•
440 000 Wetteraukreis		74.9	93	16 448	16 302	146
440 000 Wetteraukreis		75	56	13 897	13 871	26
440 000 Wetteraukreis		75.00.1	53	13 771	13 747	24
440 000 Wetteraukreis		75.00.9	3	127	124	2
440 000 Wetteraukreis		N	935	519 797	513 868	5 929
440 000 Wetteraukreis		77	112	97 548	92 965	4 583
440 000 Wetteraukreis		77.1	•	•	•	•
440 000 Wetteraukreis		77.11	21	7 337	7 225	111
440 000 Wetteraukreis		77.12	•	•	•	•
440 000 Wetteraukreis		77.2	21	37 129	35 921	1 208
440 000 Wetteraukreis		77.21	•	•	•	•
440 000 Wetteraukreis		77.22	—	—	—	—
440 000 Wetteraukreis		77.29	•	•	•	•
440 000 Wetteraukreis		77.3	61	48 408	46 495	1 914
440 000 Wetteraukreis		77.31	11	7 526	7 521	5
440 000 Wetteraukreis		77.32	17	18 267	17 479	788
440 000 Wetteraukreis		77.33	—	—	—	—
440 000 Wetteraukreis		77.34	•	•	•	•
440 000 Wetteraukreis		77.35	•	•	•	•
440 000 Wetteraukreis		77.39	28	18 343	17 254	1 089
440 000 Wetteraukreis		77.4	•	•	•	•
440 000 Wetteraukreis		78	39	60 205	59 949	256
440 000 Wetteraukreis		78.1	23	25 860	25 686	174
440 000 Wetteraukreis		78.2	10	•	31 556	•
440 000 Wetteraukreis		78.3	6	•	2 706	•
440 000 Wetteraukreis		79	33	8 800	8 799	0
440 000 Wetteraukreis		79.1	•	•	•	•
440 000 Wetteraukreis		79.11	•	•	•	•
440 000 Wetteraukreis		79.12	11	•	4 773	•
440 000 Wetteraukreis		79.9	•	•	•	•
440 000 Wetteraukreis		80	18	11 515	11 437	79
440 000 Wetteraukreis		80.1	•	•	•	•
440 000 Wetteraukreis		80.2	•	•	•	•
440 000 Wetteraukreis		80.3	•	•	•	•

6. Umsatzsteuerpflichtige und steuerbarer Umsatz in Hessen 2022 nach Verwaltungsbezirken und wirtschaftlicher Gliederung

AGS	Regierungsbezirk Kreisfreie Stadt Landkreis	WZ 2008	Steuerpflichtige	Steuerbarer Umsatz		
				insgesamt	Lieferungen und Leistungen	Innergemeinschaftliche Erwerbe
			Anzahl	1 000 Euro		
440 000	Wetteraukreis	81	527	179 033	178 459	574
440 000	Wetteraukreis	81.1	197	39 263	39 198	65
440 000	Wetteraukreis	81.2	156	67 259	67 197	61
440 000	Wetteraukreis	81.21	87	43 608	43 549	59
440 000	Wetteraukreis	81.22	44	10 530	10 529	0
440 000	Wetteraukreis	81.22.1	36	.	8 720	.
440 000	Wetteraukreis	81.22.9	8	.	1 809	.
440 000	Wetteraukreis	81.29	25	13 121	13 119	2
440 000	Wetteraukreis	81.29.1	5	2 534	2 533	1
440 000	Wetteraukreis	81.29.2	5	.	3 359	.
440 000	Wetteraukreis	81.29.9	15	.	7 226	.
440 000	Wetteraukreis	81.3	174	72 510	72 063	447
440 000	Wetteraukreis	81.30.1	161	69 517	69 164	352
440 000	Wetteraukreis	81.30.9	13	2 994	2 899	95
440 000	Wetteraukreis	82	206	162 697	162 261	436
440 000	Wetteraukreis	82.1
440 000	Wetteraukreis	82.11	40	5 856	5 837	18
440 000	Wetteraukreis	82.19
440 000	Wetteraukreis	82.2
440 000	Wetteraukreis	82.3	47	14 576	14 401	176
440 000	Wetteraukreis	82.9	91	138 170	137 928	242
440 000	Wetteraukreis	82.91
440 000	Wetteraukreis	82.91.1
440 000	Wetteraukreis	82.91.2	—	—	—	—
440 000	Wetteraukreis	82.92
440 000	Wetteraukreis	82.99	78	43 737	43 587	149
440 000	Wetteraukreis	82.99.1	—	—	—	—
440 000	Wetteraukreis	82.99.9	78	43 737	43 587	149
440 000	Wetteraukreis	O	—	—	—	—
440 000	Wetteraukreis	P
440 000	Wetteraukreis	85
440 000	Wetteraukreis	85.1
440 000	Wetteraukreis	85.2	—	—	—	—
440 000	Wetteraukreis	85.3	8	1 452	1 452	0
440 000	Wetteraukreis	85.31
440 000	Wetteraukreis	85.32
440 000	Wetteraukreis	85.4	15	4 180	4 180	1
440 000	Wetteraukreis	85.41
440 000	Wetteraukreis	85.42
440 000	Wetteraukreis	85.42.1	—	—	—	—
440 000	Wetteraukreis	85.42.2	—	—	—	—
440 000	Wetteraukreis	85.42.3	—	—	—	—
440 000	Wetteraukreis	85.42.4
440 000	Wetteraukreis	85.5	206	50 713	50 168	545
440 000	Wetteraukreis	85.51	61	5 109	5 080	28
440 000	Wetteraukreis	85.52	8	997	997	0
440 000	Wetteraukreis	85.53	38	31 001	30 588	413
440 000	Wetteraukreis	85.59	99	13 606	13 502	104
440 000	Wetteraukreis	85.59.1
440 000	Wetteraukreis	85.59.2	49	7 132	7 129	3
440 000	Wetteraukreis	85.59.9
440 000	Wetteraukreis	85.6
440 000	Wetteraukreis	Q	198	269 800	268 676	1 124
440 000	Wetteraukreis	86	173	211 386	210 299	1 086

6. Umsatzsteuerpflichtige und steuerbarer Umsatz in Hessen 2022 nach Verwaltungsbezirken und wirtschaftlicher Gliederung

AGS	Regierungsbezirk Kreisfreie Stadt Landkreis	WZ 2008	Steuer- pflichtige	Steuerbarer Umsatz		
				insgesamt	Lieferungen und Leistungen	Inner- gemein- schaftliche Erwerbe
			Anzahl	1 000 Euro		
440 000	Wetteraukreis	86.1	•	•	•	•
440 000	Wetteraukreis	86.10.1	•	•	•	•
440 000	Wetteraukreis	86.10.2	—	—	—	—
440 000	Wetteraukreis	86.10.3	•	•	•	•
440 000	Wetteraukreis	86.2	•	•	•	•
440 000	Wetteraukreis	86.21	•	•	•	•
440 000	Wetteraukreis	86.22	12	9 063	9 041	22
440 000	Wetteraukreis	86.23	40	33 893	33 891	3
440 000	Wetteraukreis	86.9	93	24 794	24 783	11
440 000	Wetteraukreis	86.90.1	11	1 379	1 379	0
440 000	Wetteraukreis	86.90.2	26	•	3 666	•
440 000	Wetteraukreis	86.90.3	4	•	386	•
440 000	Wetteraukreis	86.90.9	52	19 363	19 352	11
440 000	Wetteraukreis	87	•	•	•	•
440 000	Wetteraukreis	87.1	•	•	•	•
440 000	Wetteraukreis	87.2	•	•	•	•
440 000	Wetteraukreis	87.3	—	—	—	—
440 000	Wetteraukreis	87.9	•	•	•	•
440 000	Wetteraukreis	88	•	•	•	•
440 000	Wetteraukreis	88.1	12	39 174	39 138	37
440 000	Wetteraukreis	88.10.1	•	•	•	•
440 000	Wetteraukreis	88.10.2	•	•	•	•
440 000	Wetteraukreis	88.9	•	•	•	•
440 000	Wetteraukreis	88.91	•	•	•	•
440 000	Wetteraukreis	88.99	7	916	916	0
440 000	Wetteraukreis	R	302	150 577	147 228	3 349
440 000	Wetteraukreis	90	133	69 971	67 644	2 328
440 000	Wetteraukreis	90.01	•	•	•	•
440 000	Wetteraukreis	90.01.1	•	•	•	•
440 000	Wetteraukreis	90.01.2	•	•	•	•
440 000	Wetteraukreis	90.01.3	5	•	625	•
440 000	Wetteraukreis	90.01.4	26	4 910	4 907	3
440 000	Wetteraukreis	90.02	•	•	•	•
440 000	Wetteraukreis	90.03	87	8 291	8 248	43
440 000	Wetteraukreis	90.03.1	7	1 589	1 587	1
440 000	Wetteraukreis	90.03.2	19	1 549	1 548	2
440 000	Wetteraukreis	90.03.3	23	1 863	1 836	27
440 000	Wetteraukreis	90.03.4	3	455	446	9
440 000	Wetteraukreis	90.03.5	35	2 835	2 830	4
440 000	Wetteraukreis	90.04	•	•	•	•
440 000	Wetteraukreis	90.04.1	•	•	•	•
440 000	Wetteraukreis	90.04.2	—	—	—	—
440 000	Wetteraukreis	90.04.3	—	—	—	—
440 000	Wetteraukreis	91	—	—	—	—
440 000	Wetteraukreis	91.01	—	—	—	—
440 000	Wetteraukreis	91.02	—	—	—	—
440 000	Wetteraukreis	91.03	—	—	—	—
440 000	Wetteraukreis	91.04	—	—	—	—
440 000	Wetteraukreis	92	33	17 939	17 879	61
440 000	Wetteraukreis	92.00.1	28	•	16 908	•
440 000	Wetteraukreis	92.00.2	—	—	—	—
440 000	Wetteraukreis	92.00.3	5	•	971	•
440 000	Wetteraukreis	93	136	62 666	61 705	961
440 000	Wetteraukreis	93.1	98	36 462	36 187	275

6. Umsatzsteuerpflichtige und steuerbarer Umsatz in Hessen 2022 nach Verwaltungsbezirken und wirtschaftlicher Gliederung

AGS	Regierungsbezirk Kreisfreie Stadt Landkreis	WZ 2008	Steuerpflichtige	Steuerbarer Umsatz		
				insgesamt	Lieferungen und Leistungen	Innergemeinschaftliche Erwerbe
			Anzahl	1 000 Euro		
440 000	Wetteraukreis	93.11	19	12 198	12 096	101
440 000	Wetteraukreis	93.12	29	2 414	2 413	1
440 000	Wetteraukreis	93.13	34	15 689	15 525	164
440 000	Wetteraukreis	93.19	16	6 161	6 152	9
440 000	Wetteraukreis	93.2	38	26 204	25 518	686
440 000	Wetteraukreis	93.21	12	20 409	19 737	672
440 000	Wetteraukreis	93.29	26	5 795	5 781	14
440 000	Wetteraukreis	S	543	112 589	111 174	1 414
440 000	Wetteraukreis	94	36	36 168	36 115	53
440 000	Wetteraukreis	94.1	4	1 923	1 923	0
440 000	Wetteraukreis	94.11
440 000	Wetteraukreis	94.12
440 000	Wetteraukreis	94.2	—	—	—	—
440 000	Wetteraukreis	94.9	32	34 244	34 192	53
440 000	Wetteraukreis	94.91
440 000	Wetteraukreis	94.92	—	—	—	—
440 000	Wetteraukreis	94.99
440 000	Wetteraukreis	94.99.1	11	1 679	1 643	36
440 000	Wetteraukreis	94.99.2	6	455	454	1
440 000	Wetteraukreis	94.99.3	3	845	844	1
440 000	Wetteraukreis	94.99.4	—	—	—	—
440 000	Wetteraukreis	94.99.9
440 000	Wetteraukreis	95	43	9 020	8 865	155
440 000	Wetteraukreis	95.1	4	842	825	17
440 000	Wetteraukreis	95.11	4	842	825	17
440 000	Wetteraukreis	95.12	—	—	—	—
440 000	Wetteraukreis	95.2	39	8 178	8 040	138
440 000	Wetteraukreis	95.21
440 000	Wetteraukreis	95.22	5	796	795	0
440 000	Wetteraukreis	95.23	3	.	118	.
440 000	Wetteraukreis	95.24	5	3 948	3 829	118
440 000	Wetteraukreis	95.25
440 000	Wetteraukreis	95.29	23	2 700	2 681	18
440 000	Wetteraukreis	96	464	67 401	66 194	1 207
440 000	Wetteraukreis	96.01
440 000	Wetteraukreis	96.02
440 000	Wetteraukreis	96.02.1	205	24 925	24 808	118
440 000	Wetteraukreis	96.02.2
440 000	Wetteraukreis	96.03	25	6 737	6 690	47
440 000	Wetteraukreis	96.03.1	25	6 737	6 690	47
440 000	Wetteraukreis	96.03.2	—	—	—	—
440 000	Wetteraukreis	96.04	8	3 748	3 741	7
440 000	Wetteraukreis	96.09	158	10 843	10 618	224
500 000	Regierungsbezirk Gießen	A - S	35 385	63 872 468	59 650 465	4 222 003
500 000	Regierungsbezirk Gießen	A	1 281	559 856	550 794	9 062
500 000	Regierungsbezirk Gießen	01	1 121	419 239	410 786	8 453
500 000	Regierungsbezirk Gießen	01.1	240	87 364	86 995	370
500 000	Regierungsbezirk Gießen	01.11	228	83 065	82 710	355
500 000	Regierungsbezirk Gießen	01.12	—	—	—	—
500 000	Regierungsbezirk Gießen	01.13	7	.	3 407	.
500 000	Regierungsbezirk Gießen	01.13.1
500 000	Regierungsbezirk Gießen	01.13.2
500 000	Regierungsbezirk Gießen	01.14	—	—	—	—
500 000	Regierungsbezirk Gießen	01.15	—	—	—	—

6. Umsatzsteuerpflichtige und steuerbarer Umsatz in Hessen 2022 nach Verwaltungsbezirken und wirtschaftlicher Gliederung

AGS	Regierungsbezirk Kreisfreie Stadt Landkreis	WZ 2008	Steuer- pflichtige	Steuerbarer Umsatz		
				insgesamt	Lieferungen und Leistungen	Inner- gemein- schaftliche Erwerbe
			Anzahl	1 000 Euro		
500 000	Regierungsbezirk Gießen	01.16	—	—	—	—
500 000	Regierungsbezirk Gießen	01.19	5	•	878	•
500 000	Regierungsbezirk Gießen	01.19.1	•	•	•	•
500 000	Regierungsbezirk Gießen	01.19.2	•	•	•	•
500 000	Regierungsbezirk Gießen	01.19.9	—	—	—	—
500 000	Regierungsbezirk Gießen	01.2	6	•	1 969	•
500 000	Regierungsbezirk Gießen	01.21	•	•	•	•
500 000	Regierungsbezirk Gießen	01.22	—	—	—	—
500 000	Regierungsbezirk Gießen	01.23	—	—	—	—
500 000	Regierungsbezirk Gießen	01.24	•	•	•	•
500 000	Regierungsbezirk Gießen	01.25	•	•	•	•
500 000	Regierungsbezirk Gießen	01.25.1	—	—	—	—
500 000	Regierungsbezirk Gießen	01.25.9	•	•	•	•
500 000	Regierungsbezirk Gießen	01.26	—	—	—	—
500 000	Regierungsbezirk Gießen	01.27	—	—	—	—
500 000	Regierungsbezirk Gießen	01.28	•	•	•	•
500 000	Regierungsbezirk Gießen	01.29	•	•	•	•
500 000	Regierungsbezirk Gießen	01.3	19	•	8 635	•
500 000	Regierungsbezirk Gießen	01.30.1	9	3 091	3 076	15
500 000	Regierungsbezirk Gießen	01.30.2	10	•	5 559	•
500 000	Regierungsbezirk Gießen	01.4	93	37 256	37 106	150
500 000	Regierungsbezirk Gießen	01.41	18	14 732	14 649	84
500 000	Regierungsbezirk Gießen	01.42	5	•	1 110	•
500 000	Regierungsbezirk Gießen	01.43	26	3 787	3 769	18
500 000	Regierungsbezirk Gießen	01.44	—	—	—	—
500 000	Regierungsbezirk Gießen	01.45	9	•	734	•
500 000	Regierungsbezirk Gießen	01.46	9	8 987	8 984	3
500 000	Regierungsbezirk Gießen	01.47	9	6 259	6 239	20
500 000	Regierungsbezirk Gießen	01.49	17	1 647	1 621	25
500 000	Regierungsbezirk Gießen	01.5	630	200 591	199 194	1 397
500 000	Regierungsbezirk Gießen	01.6	133	83 231	76 887	6 344
500 000	Regierungsbezirk Gießen	01.61	51	34 440	29 578	4 862
500 000	Regierungsbezirk Gießen	01.62	71	43 055	42 090	965
500 000	Regierungsbezirk Gießen	01.63	•	•	•	•
500 000	Regierungsbezirk Gießen	01.64	•	•	•	•
500 000	Regierungsbezirk Gießen	01.7	—	—	—	—
500 000	Regierungsbezirk Gießen	02	155	140 266	139 668	598
500 000	Regierungsbezirk Gießen	02.1	31	71 873	71 524	349
500 000	Regierungsbezirk Gießen	02.2	40	11 050	10 985	65
500 000	Regierungsbezirk Gießen	02.3	—	—	—	—
500 000	Regierungsbezirk Gießen	02.4	84	57 343	57 160	184
500 000	Regierungsbezirk Gießen	03	5	351	340	11
500 000	Regierungsbezirk Gießen	03.1	—	—	—	—
500 000	Regierungsbezirk Gießen	03.11	—	—	—	—
500 000	Regierungsbezirk Gießen	03.12	—	—	—	—
500 000	Regierungsbezirk Gießen	03.2	5	351	340	11
500 000	Regierungsbezirk Gießen	03.21	—	—	—	—
500 000	Regierungsbezirk Gießen	03.22	5	351	340	11
500 000	Regierungsbezirk Gießen	B	30	265 552	209 124	56 428
500 000	Regierungsbezirk Gießen	05	—	—	—	—
500 000	Regierungsbezirk Gießen	05.1	—	—	—	—
500 000	Regierungsbezirk Gießen	05.2	—	—	—	—
500 000	Regierungsbezirk Gießen	06	—	—	—	—
500 000	Regierungsbezirk Gießen	06.1	—	—	—	—

6. Umsatzsteuerpflichtige und steuerbarer Umsatz in Hessen 2022 nach Verwaltungsbezirken und wirtschaftlicher Gliederung

AGS	Regierungsbezirk Kreisfreie Stadt Landkreis	WZ 2008	Steuer- pflichtige	Steuerbarer Umsatz		
				insgesamt	Lieferungen und Leistungen	Inner- gemein- schaftliche Erwerbe
			Anzahl	1 000 Euro		
500 000	Regierungsbezirk Gießen	06.2	—	—	—	—
500 000	Regierungsbezirk Gießen	07	—	—	—	—
500 000	Regierungsbezirk Gießen	07.1	—	—	—	—
500 000	Regierungsbezirk Gießen	07.2	—	—	—	—
500 000	Regierungsbezirk Gießen	07.21	—	—	—	—
500 000	Regierungsbezirk Gießen	07.29	—	—	—	—
500 000	Regierungsbezirk Gießen	08	30	265 552	209 124	56 428
500 000	Regierungsbezirk Gießen	08.1	•	•	•	•
500 000	Regierungsbezirk Gießen	08.11	•	•	•	•
500 000	Regierungsbezirk Gießen	08.12	12	69 110	68 074	1 036
500 000	Regierungsbezirk Gießen	08.9	•	•	•	•
500 000	Regierungsbezirk Gießen	08.91	—	—	—	—
500 000	Regierungsbezirk Gießen	08.92	—	—	—	—
500 000	Regierungsbezirk Gießen	08.93	—	—	—	—
500 000	Regierungsbezirk Gießen	08.99	•	•	•	•
500 000	Regierungsbezirk Gießen	09	—	—	—	—
500 000	Regierungsbezirk Gießen	09.1	—	—	—	—
500 000	Regierungsbezirk Gießen	09.9	—	—	—	—
500 000	Regierungsbezirk Gießen	C	3 131	24 552 684	22 592 603	1 960 081
500 000	Regierungsbezirk Gießen	10	380	853 303	762 347	90 957
500 000	Regierungsbezirk Gießen	10.1	185	231 618	219 843	11 775
500 000	Regierungsbezirk Gießen	10.11	•	•	•	•
500 000	Regierungsbezirk Gießen	10.12	•	•	•	•
500 000	Regierungsbezirk Gießen	10.13	•	•	•	•
500 000	Regierungsbezirk Gießen	10.2	•	•	•	•
500 000	Regierungsbezirk Gießen	10.3	3	•	346	•
500 000	Regierungsbezirk Gießen	10.31	—	—	—	—
500 000	Regierungsbezirk Gießen	10.32	3	•	346	•
500 000	Regierungsbezirk Gießen	10.39	—	—	—	—
500 000	Regierungsbezirk Gießen	10.4	•	•	•	•
500 000	Regierungsbezirk Gießen	10.41	•	•	•	•
500 000	Regierungsbezirk Gießen	10.42	—	—	—	—
500 000	Regierungsbezirk Gießen	10.5	•	•	•	•
500 000	Regierungsbezirk Gießen	10.51	•	•	•	•
500 000	Regierungsbezirk Gießen	10.52	•	•	•	•
500 000	Regierungsbezirk Gießen	10.6	•	•	•	•
500 000	Regierungsbezirk Gießen	10.61	•	•	•	•
500 000	Regierungsbezirk Gießen	10.62	—	—	—	—
500 000	Regierungsbezirk Gießen	10.7	144	305 575	304 963	612
500 000	Regierungsbezirk Gießen	10.71	•	•	•	•
500 000	Regierungsbezirk Gießen	10.72	•	•	•	•
500 000	Regierungsbezirk Gießen	10.73	—	—	—	—
500 000	Regierungsbezirk Gießen	10.8	•	•	•	•
500 000	Regierungsbezirk Gießen	10.81	—	—	—	—
500 000	Regierungsbezirk Gießen	10.82	•	•	•	•
500 000	Regierungsbezirk Gießen	10.83	7	832	831	1
500 000	Regierungsbezirk Gießen	10.84	—	—	—	—
500 000	Regierungsbezirk Gießen	10.85	•	•	•	•
500 000	Regierungsbezirk Gießen	10.86	•	•	•	•
500 000	Regierungsbezirk Gießen	10.89	•	•	•	•
500 000	Regierungsbezirk Gießen	10.9	8	13 630	13 507	123
500 000	Regierungsbezirk Gießen	10.91	5	•	13 106	•
500 000	Regierungsbezirk Gießen	10.92	3	•	402	•
500 000	Regierungsbezirk Gießen	11	20	35 450	33 901	1 549

6. Umsatzsteuerpflichtige und steuerbarer Umsatz in Hessen 2022 nach Verwaltungsbezirken und wirtschaftlicher Gliederung

AGS	Regierungsbezirk Kreisfreie Stadt Landkreis	WZ 2008	Steuerpflichtige	Steuerbarer Umsatz		
				insgesamt	Lieferungen und Leistungen	Innergemeinschaftliche Erwerbe
			Anzahl	1 000 Euro		
500 000	Regierungsbezirk Gießen	11.01	•	•	•	•
500 000	Regierungsbezirk Gießen	11.02	—	—	—	—
500 000	Regierungsbezirk Gießen	11.03	•	•	•	•
500 000	Regierungsbezirk Gießen	11.04	—	—	—	—
500 000	Regierungsbezirk Gießen	11.05	•	•	•	•
500 000	Regierungsbezirk Gießen	11.06	—	—	—	—
500 000	Regierungsbezirk Gießen	11.07	4	1 956	1 955	1
500 000	Regierungsbezirk Gießen	12	•	•	•	•
500 000	Regierungsbezirk Gießen	13	52	165 493	140 985	24 508
500 000	Regierungsbezirk Gießen	13.1	•	•	•	•
500 000	Regierungsbezirk Gießen	13.2	•	•	•	•
500 000	Regierungsbezirk Gießen	13.3	19	•	7 108	•
500 000	Regierungsbezirk Gießen	13.9	28	•	123 514	•
500 000	Regierungsbezirk Gießen	13.91	•	•	•	•
500 000	Regierungsbezirk Gießen	13.92	15	•	72 970	•
500 000	Regierungsbezirk Gießen	13.93	—	—	—	—
500 000	Regierungsbezirk Gießen	13.94	•	•	•	•
500 000	Regierungsbezirk Gießen	13.95	—	—	—	—
500 000	Regierungsbezirk Gießen	13.96	•	•	•	•
500 000	Regierungsbezirk Gießen	13.99	5	1 447	1 441	7
500 000	Regierungsbezirk Gießen	14	29	47 152	43 967	3 186
500 000	Regierungsbezirk Gießen	14.1	23	•	42 135	•
500 000	Regierungsbezirk Gießen	14.11	—	—	—	—
500 000	Regierungsbezirk Gießen	14.12	•	•	•	•
500 000	Regierungsbezirk Gießen	14.13	•	•	•	•
500 000	Regierungsbezirk Gießen	14.14	•	•	•	•
500 000	Regierungsbezirk Gießen	14.19	8	32 508	30 656	1 852
500 000	Regierungsbezirk Gießen	14.2	•	•	•	•
500 000	Regierungsbezirk Gießen	14.3	•	•	•	•
500 000	Regierungsbezirk Gießen	14.31	•	•	•	•
500 000	Regierungsbezirk Gießen	14.39	3	189	176	13
500 000	Regierungsbezirk Gießen	15	15	16 501	16 365	136
500 000	Regierungsbezirk Gießen	15.1	•	•	•	•
500 000	Regierungsbezirk Gießen	15.11	•	•	•	•
500 000	Regierungsbezirk Gießen	15.12	•	•	•	•
500 000	Regierungsbezirk Gießen	15.2	•	•	•	•
500 000	Regierungsbezirk Gießen	16	229	500 398	447 223	53 175
500 000	Regierungsbezirk Gießen	16.1	41	314 792	272 789	42 002
500 000	Regierungsbezirk Gießen	16.2	188	185 606	174 433	11 173
500 000	Regierungsbezirk Gießen	16.21	•	•	•	•
500 000	Regierungsbezirk Gießen	16.22	—	—	—	—
500 000	Regierungsbezirk Gießen	16.23	144	118 775	114 374	4 401
500 000	Regierungsbezirk Gießen	16.24	•	•	•	•
500 000	Regierungsbezirk Gießen	16.29	28	•	9 172	•
500 000	Regierungsbezirk Gießen	17	25	491 521	444 300	47 221
500 000	Regierungsbezirk Gießen	17.1	•	•	•	•
500 000	Regierungsbezirk Gießen	17.11	•	•	•	•
500 000	Regierungsbezirk Gießen	17.12	•	•	•	•
500 000	Regierungsbezirk Gießen	17.2	•	•	•	•
500 000	Regierungsbezirk Gießen	17.21	10	323 968	295 893	28 075
500 000	Regierungsbezirk Gießen	17.22	—	—	—	—
500 000	Regierungsbezirk Gießen	17.23	•	•	•	•
500 000	Regierungsbezirk Gießen	17.24	•	•	•	•
500 000	Regierungsbezirk Gießen	17.29	5	56 168	49 452	6 716

6. Umsatzsteuerpflichtige und steuerbarer Umsatz in Hessen 2022 nach Verwaltungsbezirken und wirtschaftlicher Gliederung

AGS	Regierungsbezirk Kreisfreie Stadt Landkreis	WZ 2008	Steuer- pflichtige	Steuerbarer Umsatz		
				insgesamt	Lieferungen und Leistungen	Inner- gemein- schaftliche Erwerbe
			Anzahl	1 000 Euro		
500 000	Regierungsbezirk Gießen	18	116	99 576	95 569	4 006
500 000	Regierungsbezirk Gießen	18.1	109	97 803	93 874	3 929
500 000	Regierungsbezirk Gießen	18.11
500 000	Regierungsbezirk Gießen	18.12	78	71 512	67 626	3 886
500 000	Regierungsbezirk Gießen	18.13	17	2 563	2 559	4
500 000	Regierungsbezirk Gießen	18.14
500 000	Regierungsbezirk Gießen	18.2	7	1 772	1 695	77
500 000	Regierungsbezirk Gießen	19	—	—	—	—
500 000	Regierungsbezirk Gießen	19.1	—	—	—	—
500 000	Regierungsbezirk Gießen	19.2	—	—	—	—
500 000	Regierungsbezirk Gießen	20	53	604 151	533 223	70 928
500 000	Regierungsbezirk Gießen	20.1	9	.	121 479	.
500 000	Regierungsbezirk Gießen	20.11
500 000	Regierungsbezirk Gießen	20.12	—	—	—	—
500 000	Regierungsbezirk Gießen	20.13	—	—	—	—
500 000	Regierungsbezirk Gießen	20.14
500 000	Regierungsbezirk Gießen	20.15	—	—	—	—
500 000	Regierungsbezirk Gießen	20.16
500 000	Regierungsbezirk Gießen	20.17	—	—	—	—
500 000	Regierungsbezirk Gießen	20.2
500 000	Regierungsbezirk Gießen	20.3	9	239 399	207 370	32 029
500 000	Regierungsbezirk Gießen	20.4
500 000	Regierungsbezirk Gießen	20.41
500 000	Regierungsbezirk Gießen	20.42	9	30 298	29 754	544
500 000	Regierungsbezirk Gießen	20.5	12	155 135	138 701	16 434
500 000	Regierungsbezirk Gießen	20.51
500 000	Regierungsbezirk Gießen	20.52
500 000	Regierungsbezirk Gießen	20.53
500 000	Regierungsbezirk Gießen	20.59
500 000	Regierungsbezirk Gießen	20.6
500 000	Regierungsbezirk Gießen	21
500 000	Regierungsbezirk Gießen	21.1
500 000	Regierungsbezirk Gießen	21.2
500 000	Regierungsbezirk Gießen	22	104	1 020 331	910 253	110 078
500 000	Regierungsbezirk Gießen	22.1
500 000	Regierungsbezirk Gießen	22.11
500 000	Regierungsbezirk Gießen	22.19	7	75 103	67 289	7 814
500 000	Regierungsbezirk Gießen	22.2
500 000	Regierungsbezirk Gießen	22.21	20	257 946	209 554	48 392
500 000	Regierungsbezirk Gießen	22.22
500 000	Regierungsbezirk Gießen	22.23	26	259 120	237 863	21 257
500 000	Regierungsbezirk Gießen	22.29	35	358 470	334 339	24 131
500 000	Regierungsbezirk Gießen	23	172	599 045	530 877	68 168
500 000	Regierungsbezirk Gießen	23.1	14	.	27 005	.
500 000	Regierungsbezirk Gießen	23.11
500 000	Regierungsbezirk Gießen	23.12
500 000	Regierungsbezirk Gießen	23.13
500 000	Regierungsbezirk Gießen	23.14
500 000	Regierungsbezirk Gießen	23.19
500 000	Regierungsbezirk Gießen	23.2
500 000	Regierungsbezirk Gießen	23.3
500 000	Regierungsbezirk Gießen	23.31
500 000	Regierungsbezirk Gießen	23.32
500 000	Regierungsbezirk Gießen	23.4	13	5 164	4 708	456

6. Umsatzsteuerpflichtige und steuerbarer Umsatz in Hessen 2022 nach Verwaltungsbezirken und wirtschaftlicher Gliederung

AGS	Regierungsbezirk Kreisfreie Stadt Landkreis	WZ 2008	Steuer- pflichtige	Steuerbarer Umsatz		
				insgesamt	Lieferungen und Leistungen	Inner- gemein- schaftliche Erwerbe
			Anzahl	1 000 Euro		
500 000	Regierungsbezirk Gießen	23.41	7	2 800	2 368	433
500 000	Regierungsbezirk Gießen	23.42	•	•	•	•
500 000	Regierungsbezirk Gießen	23.43	—	—	—	—
500 000	Regierungsbezirk Gießen	23.44	—	—	—	—
500 000	Regierungsbezirk Gießen	23.49	•	•	•	•
500 000	Regierungsbezirk Gießen	23.5	•	•	•	•
500 000	Regierungsbezirk Gießen	23.51	•	•	•	•
500 000	Regierungsbezirk Gießen	23.52	—	—	—	—
500 000	Regierungsbezirk Gießen	23.6	40	212 441	210 596	1 845
500 000	Regierungsbezirk Gießen	23.61	29	•	185 447	•
500 000	Regierungsbezirk Gießen	23.62	—	—	—	—
500 000	Regierungsbezirk Gießen	23.63	4	10 316	10 084	232
500 000	Regierungsbezirk Gießen	23.64	•	•	•	•
500 000	Regierungsbezirk Gießen	23.65	—	—	—	—
500 000	Regierungsbezirk Gießen	23.69	•	•	•	•
500 000	Regierungsbezirk Gießen	23.7	83	49 514	46 623	2 891
500 000	Regierungsbezirk Gießen	23.9	10	224 887	180 918	43 969
500 000	Regierungsbezirk Gießen	23.91	•	•	•	•
500 000	Regierungsbezirk Gießen	23.99	•	•	•	•
500 000	Regierungsbezirk Gießen	24	56	1 571 217	1 506 186	65 031
500 000	Regierungsbezirk Gießen	24.1	15	23 917	20 334	3 583
500 000	Regierungsbezirk Gießen	24.2	•	•	•	•
500 000	Regierungsbezirk Gießen	24.3	•	•	•	•
500 000	Regierungsbezirk Gießen	24.31	•	•	•	•
500 000	Regierungsbezirk Gießen	24.32	—	—	—	—
500 000	Regierungsbezirk Gießen	24.33	—	—	—	—
500 000	Regierungsbezirk Gießen	24.34	•	•	•	•
500 000	Regierungsbezirk Gießen	24.4	11	15 945	15 939	6
500 000	Regierungsbezirk Gießen	24.41	•	•	•	•
500 000	Regierungsbezirk Gießen	24.42	—	—	—	—
500 000	Regierungsbezirk Gießen	24.43	—	—	—	—
500 000	Regierungsbezirk Gießen	24.44	—	—	—	—
500 000	Regierungsbezirk Gießen	24.45	•	•	•	•
500 000	Regierungsbezirk Gießen	24.46	—	—	—	—
500 000	Regierungsbezirk Gießen	24.5	22	1 514 061	1 453 807	60 254
500 000	Regierungsbezirk Gießen	24.51	•	•	•	•
500 000	Regierungsbezirk Gießen	24.52	•	•	•	•
500 000	Regierungsbezirk Gießen	24.53	8	38 772	35 609	3 162
500 000	Regierungsbezirk Gießen	24.54	•	•	•	•
500 000	Regierungsbezirk Gießen	25	667	4 316 092	3 840 790	475 301
500 000	Regierungsbezirk Gießen	25.1	156	•	602 303	•
500 000	Regierungsbezirk Gießen	25.11	99	526 442	462 645	63 797
500 000	Regierungsbezirk Gießen	25.12	57	•	139 658	•
500 000	Regierungsbezirk Gießen	25.2	•	•	•	•
500 000	Regierungsbezirk Gießen	25.21	•	•	•	•
500 000	Regierungsbezirk Gießen	25.29	8	91 811	64 694	27 117
500 000	Regierungsbezirk Gießen	25.3	—	—	—	—
500 000	Regierungsbezirk Gießen	25.4	•	•	•	•
500 000	Regierungsbezirk Gießen	25.5	29	807 429	705 798	101 632
500 000	Regierungsbezirk Gießen	25.6	327	519 604	506 988	12 615
500 000	Regierungsbezirk Gießen	25.61	58	190 737	187 779	2 958
500 000	Regierungsbezirk Gießen	25.62	269	328 867	319 209	9 658
500 000	Regierungsbezirk Gießen	25.7	58	631 756	507 286	124 469
500 000	Regierungsbezirk Gießen	25.71	•	•	•	•

6. Umsatzsteuerpflichtige und steuerbarer Umsatz in Hessen 2022 nach Verwaltungsbezirken und wirtschaftlicher Gliederung

AGS	Regierungsbezirk Kreisfreie Stadt Landkreis	WZ 2008	Steuer- pflichtige	Steuerbarer Umsatz		
				insgesamt	Lieferungen und Leistungen	Inner- gemein- schaftliche Erwerbe
			Anzahl	1 000 Euro		
500 000	Regierungsbezirk Gießen	25.72	•	•	•	•
500 000	Regierungsbezirk Gießen	25.73	•	•	•	•
500 000	Regierungsbezirk Gießen	25.73.1	18	74 120	70 064	4 056
500 000	Regierungsbezirk Gießen	25.73.2	•	•	•	•
500 000	Regierungsbezirk Gießen	25.73.3	13	51 780	49 527	2 253
500 000	Regierungsbezirk Gießen	25.73.4	—	—	—	—
500 000	Regierungsbezirk Gießen	25.73.5	19	142 648	136 686	5 963
500 000	Regierungsbezirk Gießen	25.9	84	1 591 525	1 449 556	141 969
500 000	Regierungsbezirk Gießen	25.91	•	•	•	•
500 000	Regierungsbezirk Gießen	25.92	•	•	•	•
500 000	Regierungsbezirk Gießen	25.93	•	•	•	•
500 000	Regierungsbezirk Gießen	25.94	7	746 176	694 693	51 483
500 000	Regierungsbezirk Gießen	25.99	67	536 617	482 229	54 388
500 000	Regierungsbezirk Gießen	26	223	2 690 205	2 463 741	226 465
500 000	Regierungsbezirk Gießen	26.1	41	144 299	135 811	8 488
500 000	Regierungsbezirk Gießen	26.11	•	•	•	•
500 000	Regierungsbezirk Gießen	26.11.1	•	•	•	•
500 000	Regierungsbezirk Gießen	26.11.9	36	139 000	130 526	8 474
500 000	Regierungsbezirk Gießen	26.12	•	•	•	•
500 000	Regierungsbezirk Gießen	26.2	40	68 805	61 205	7 600
500 000	Regierungsbezirk Gießen	26.3	22	39 946	36 607	3 339
500 000	Regierungsbezirk Gießen	26.4	6	6 692	6 619	73
500 000	Regierungsbezirk Gießen	26.5	63	930 604	862 149	68 456
500 000	Regierungsbezirk Gießen	26.51	•	•	•	•
500 000	Regierungsbezirk Gießen	26.51.1	59	906 146	839 387	66 759
500 000	Regierungsbezirk Gießen	26.51.2	•	•	•	•
500 000	Regierungsbezirk Gießen	26.51.3	•	•	•	•
500 000	Regierungsbezirk Gießen	26.52	•	•	•	•
500 000	Regierungsbezirk Gießen	26.6	•	•	•	•
500 000	Regierungsbezirk Gießen	26.7	45	1 497 471	1 359 004	138 467
500 000	Regierungsbezirk Gießen	26.8	•	•	•	•
500 000	Regierungsbezirk Gießen	27	139	2 849 569	2 547 328	302 241
500 000	Regierungsbezirk Gießen	27.1	39	261 324	249 434	11 890
500 000	Regierungsbezirk Gießen	27.11	19	99 836	95 147	4 690
500 000	Regierungsbezirk Gießen	27.12	20	161 488	154 287	7 201
500 000	Regierungsbezirk Gießen	27.2	•	•	•	•
500 000	Regierungsbezirk Gießen	27.3	•	•	•	•
500 000	Regierungsbezirk Gießen	27.31	•	•	•	•
500 000	Regierungsbezirk Gießen	27.32	9	7 628	7 267	361
500 000	Regierungsbezirk Gießen	27.33	•	•	•	•
500 000	Regierungsbezirk Gießen	27.4	•	•	•	•
500 000	Regierungsbezirk Gießen	27.5	16	•	44 244	•
500 000	Regierungsbezirk Gießen	27.51	16	•	44 244	•
500 000	Regierungsbezirk Gießen	27.52	—	—	—	—
500 000	Regierungsbezirk Gießen	27.9	43	806 200	717 761	88 439
500 000	Regierungsbezirk Gießen	28	290	3 432 166	3 193 778	238 388
500 000	Regierungsbezirk Gießen	28.1	46	950 215	875 692	74 523
500 000	Regierungsbezirk Gießen	28.11	—	—	—	—
500 000	Regierungsbezirk Gießen	28.12	8	17 163	16 136	1 027
500 000	Regierungsbezirk Gießen	28.13	16	433 431	399 498	33 933
500 000	Regierungsbezirk Gießen	28.14	6	201 825	176 657	25 167
500 000	Regierungsbezirk Gießen	28.15	16	297 796	283 400	14 396
500 000	Regierungsbezirk Gießen	28.2	111	744 281	705 143	39 138
500 000	Regierungsbezirk Gießen	28.21	5	•	7 602	•

6. Umsatzsteuerpflichtige und steuerbarer Umsatz in Hessen 2022 nach Verwaltungsbezirken und wirtschaftlicher Gliederung

AGS	Regierungsbezirk Kreisfreie Stadt Landkreis	WZ 2008	Steuer- pflichtige	Steuerbarer Umsatz		
				insgesamt	Lieferungen und Leistungen	Inner- gemein- schaftliche Erwerbe
			Anzahl	1 000 Euro		
500 000	Regierungsbezirk Gießen	28.21.1	•	•	•	•
500 000	Regierungsbezirk Gießen	28.21.9	•	•	•	•
500 000	Regierungsbezirk Gießen	28.22	•	•	•	•
500 000	Regierungsbezirk Gießen	28.23	5	23 222	21 169	2 054
500 000	Regierungsbezirk Gießen	28.24	•	•	•	•
500 000	Regierungsbezirk Gießen	28.25	31	240 301	228 889	11 411
500 000	Regierungsbezirk Gießen	28.29	39	223 354	213 599	9 755
500 000	Regierungsbezirk Gießen	28.3	•	•	•	•
500 000	Regierungsbezirk Gießen	28.4	•	•	•	•
500 000	Regierungsbezirk Gießen	28.41	20	196 365	167 664	28 700
500 000	Regierungsbezirk Gießen	28.49	•	•	•	•
500 000	Regierungsbezirk Gießen	28.9	95	1 483 695	1 388 856	94 838
500 000	Regierungsbezirk Gießen	28.91	•	•	•	•
500 000	Regierungsbezirk Gießen	28.92	•	•	•	•
500 000	Regierungsbezirk Gießen	28.92.1	—	—	—	—
500 000	Regierungsbezirk Gießen	28.92.2	•	•	•	•
500 000	Regierungsbezirk Gießen	28.93	12	316 452	310 432	6 019
500 000	Regierungsbezirk Gießen	28.94	•	•	•	•
500 000	Regierungsbezirk Gießen	28.95	•	•	•	•
500 000	Regierungsbezirk Gießen	28.96	•	•	•	•
500 000	Regierungsbezirk Gießen	28.99	67	909 701	841 100	68 601
500 000	Regierungsbezirk Gießen	29	41	720 236	648 783	71 454
500 000	Regierungsbezirk Gießen	29.1	5	1 319	1 309	10
500 000	Regierungsbezirk Gießen	29.10.1	•	•	•	•
500 000	Regierungsbezirk Gießen	29.10.2	•	•	•	•
500 000	Regierungsbezirk Gießen	29.2	13	25 761	23 301	2 460
500 000	Regierungsbezirk Gießen	29.3	23	693 156	624 173	68 983
500 000	Regierungsbezirk Gießen	29.31	—	—	—	—
500 000	Regierungsbezirk Gießen	29.32	23	693 156	624 173	68 983
500 000	Regierungsbezirk Gießen	30	7	119 123	113 904	5 219
500 000	Regierungsbezirk Gießen	30.1	•	•	•	•
500 000	Regierungsbezirk Gießen	30.11	—	—	—	—
500 000	Regierungsbezirk Gießen	30.12	•	•	•	•
500 000	Regierungsbezirk Gießen	30.2	—	—	—	—
500 000	Regierungsbezirk Gießen	30.20.1	—	—	—	—
500 000	Regierungsbezirk Gießen	30.20.2	—	—	—	—
500 000	Regierungsbezirk Gießen	30.3	•	•	•	•
500 000	Regierungsbezirk Gießen	30.4	—	—	—	—
500 000	Regierungsbezirk Gießen	30.9	•	•	•	•
500 000	Regierungsbezirk Gießen	30.91	—	—	—	—
500 000	Regierungsbezirk Gießen	30.92	•	•	•	•
500 000	Regierungsbezirk Gießen	30.99	—	—	—	—
500 000	Regierungsbezirk Gießen	31	•	•	•	•
500 000	Regierungsbezirk Gießen	31.01	12	143 552	120 028	23 524
500 000	Regierungsbezirk Gießen	31.02	12	12 774	12 685	89
500 000	Regierungsbezirk Gießen	31.03	•	•	•	•
500 000	Regierungsbezirk Gießen	31.09	82	41 698	39 434	2 264
500 000	Regierungsbezirk Gießen	31.09.1	8	7 933	7 564	369
500 000	Regierungsbezirk Gießen	31.09.9	74	33 765	31 871	1 894
500 000	Regierungsbezirk Gießen	32	210	383 672	355 662	28 011
500 000	Regierungsbezirk Gießen	32.1	31	20 383	17 656	2 727
500 000	Regierungsbezirk Gießen	32.11	•	•	•	•
500 000	Regierungsbezirk Gießen	32.12	24	18 637	15 926	2 711
500 000	Regierungsbezirk Gießen	32.13	•	•	•	•

6. Umsatzsteuerpflichtige und steuerbarer Umsatz in Hessen 2022 nach Verwaltungsbezirken und wirtschaftlicher Gliederung

AGS	Regierungsbezirk Kreisfreie Stadt Landkreis	WZ 2008	Steuer- pflichtige	Steuerbarer Umsatz		
				insgesamt	Lieferungen und Leistungen	Inner- gemein- schaftliche Erwerbe
			Anzahl	1 000 Euro		
500 000	Regierungsbezirk Gießen	32.2	13	8 460	8 328	133
500 000	Regierungsbezirk Gießen	32.3
500 000	Regierungsbezirk Gießen	32.4
500 000	Regierungsbezirk Gießen	32.5
500 000	Regierungsbezirk Gießen	32.50.1
500 000	Regierungsbezirk Gießen	32.50.2	35	25 171	24 358	814
500 000	Regierungsbezirk Gießen	32.50.3	53	29 444	29 440	5
500 000	Regierungsbezirk Gießen	32.9	37	46 899	43 776	3 123
500 000	Regierungsbezirk Gießen	32.91
500 000	Regierungsbezirk Gießen	32.99
500 000	Regierungsbezirk Gießen	33	175	135 554	130 615	4 939
500 000	Regierungsbezirk Gießen	33.1	113	76 093	74 401	1 692
500 000	Regierungsbezirk Gießen	33.11
500 000	Regierungsbezirk Gießen	33.12	58	47 125	45 818	1 307
500 000	Regierungsbezirk Gießen	33.13	7	2 783	2 769	14
500 000	Regierungsbezirk Gießen	33.14
500 000	Regierungsbezirk Gießen	33.15
500 000	Regierungsbezirk Gießen	33.16
500 000	Regierungsbezirk Gießen	33.17	34	10 252	10 075	177
500 000	Regierungsbezirk Gießen	33.19	5	3 289	3 216	73
500 000	Regierungsbezirk Gießen	33.2	62	59 461	56 214	3 247
500 000	Regierungsbezirk Gießen	D	929	1 756 553	1 742 869	13 684
500 000	Regierungsbezirk Gießen	35	929	1 756 553	1 742 869	13 684
500 000	Regierungsbezirk Gießen	35.1	879	1 630 331	1 617 302	13 029
500 000	Regierungsbezirk Gießen	35.11	842	457 388	454 042	3 346
500 000	Regierungsbezirk Gießen	35.11.1	68	39 307	38 956	351
500 000	Regierungsbezirk Gießen	35.11.2	154	114 650	114 357	293
500 000	Regierungsbezirk Gießen	35.11.3	620	303 430	300 729	2 701
500 000	Regierungsbezirk Gießen	35.12
500 000	Regierungsbezirk Gießen	35.13	19	1 157 918	1 148 484	9 433
500 000	Regierungsbezirk Gießen	35.14
500 000	Regierungsbezirk Gießen	35.2	34	82 283	82 119	164
500 000	Regierungsbezirk Gießen	35.21	30	.	26 784	.
500 000	Regierungsbezirk Gießen	35.21.1
500 000	Regierungsbezirk Gießen	35.21.2	14	12 183	12 183	0
500 000	Regierungsbezirk Gießen	35.21.3
500 000	Regierungsbezirk Gießen	35.22
500 000	Regierungsbezirk Gießen	35.23
500 000	Regierungsbezirk Gießen	35.3	16	43 939	43 448	491
500 000	Regierungsbezirk Gießen	E	173	842 249	839 759	2 490
500 000	Regierungsbezirk Gießen	36	69	152 382	152 337	45
500 000	Regierungsbezirk Gießen	36.00.1
500 000	Regierungsbezirk Gießen	36.00.2	63	123 945	123 902	44
500 000	Regierungsbezirk Gießen	36.00.3
500 000	Regierungsbezirk Gießen	37	22	14 170	13 482	688
500 000	Regierungsbezirk Gießen	37.00.1
500 000	Regierungsbezirk Gießen	37.00.2
500 000	Regierungsbezirk Gießen	38	73	660 399	658 642	1 757
500 000	Regierungsbezirk Gießen	38.1	18	56 260	56 200	59
500 000	Regierungsbezirk Gießen	38.11
500 000	Regierungsbezirk Gießen	38.12
500 000	Regierungsbezirk Gießen	38.2	28	226 935	226 647	288
500 000	Regierungsbezirk Gießen	38.21
500 000	Regierungsbezirk Gießen	38.22

6. Umsatzsteuerpflichtige und steuerbarer Umsatz in Hessen 2022 nach Verwaltungsbezirken und wirtschaftlicher Gliederung

AGS	Regierungsbezirk Kreisfreie Stadt Landkreis	WZ 2008	Steuer- pflichtige	Steuerbarer Umsatz		
				insgesamt	Lieferungen und Leistungen	Inner- gemein- schaftliche Erwerbe
			Anzahl	1 000 Euro		
500 000	Regierungsbezirk Gießen	38.3	27	377 205	375 795	1 410
500 000	Regierungsbezirk Gießen	38.31	5	•	1 460	•
500 000	Regierungsbezirk Gießen	38.32	22	•	374 335	•
500 000	Regierungsbezirk Gießen	39	9	15 298	15 298	0
500 000	Regierungsbezirk Gießen	F	4 319	4 230 438	4 195 411	35 027
500 000	Regierungsbezirk Gießen	41	293	893 712	890 829	2 883
500 000	Regierungsbezirk Gießen	41.1	48	129 538	128 849	689
500 000	Regierungsbezirk Gießen	41.10.1	9	4 570	4 504	66
500 000	Regierungsbezirk Gießen	41.10.2	3	1 845	1 845	0
500 000	Regierungsbezirk Gießen	41.10.3	36	123 123	122 500	623
500 000	Regierungsbezirk Gießen	41.2	245	764 174	761 980	2 194
500 000	Regierungsbezirk Gießen	41.20.1	219	744 968	743 083	1 885
500 000	Regierungsbezirk Gießen	41.20.2	26	19 206	18 897	309
500 000	Regierungsbezirk Gießen	42	150	594 446	592 541	1 905
500 000	Regierungsbezirk Gießen	42.1	62	269 298	269 107	191
500 000	Regierungsbezirk Gießen	42.11	•	•	•	•
500 000	Regierungsbezirk Gießen	42.12	•	•	•	•
500 000	Regierungsbezirk Gießen	42.13	•	•	•	•
500 000	Regierungsbezirk Gießen	42.2	44	202 859	202 271	588
500 000	Regierungsbezirk Gießen	42.21	•	•	•	•
500 000	Regierungsbezirk Gießen	42.22	•	•	•	•
500 000	Regierungsbezirk Gießen	42.9	44	122 290	121 163	1 126
500 000	Regierungsbezirk Gießen	42.91	•	•	•	•
500 000	Regierungsbezirk Gießen	42.99	•	•	•	•
500 000	Regierungsbezirk Gießen	43	3 876	2 742 280	2 712 041	30 239
500 000	Regierungsbezirk Gießen	43.1	98	64 853	64 782	71
500 000	Regierungsbezirk Gießen	43.11	•	•	•	•
500 000	Regierungsbezirk Gießen	43.12	76	42 663	42 655	9
500 000	Regierungsbezirk Gießen	43.13	•	•	•	•
500 000	Regierungsbezirk Gießen	43.2	1 422	1 215 338	1 200 838	14 500
500 000	Regierungsbezirk Gießen	43.21	439	432 025	428 882	3 143
500 000	Regierungsbezirk Gießen	43.22	529	604 350	598 528	5 822
500 000	Regierungsbezirk Gießen	43.29	454	178 963	173 428	5 535
500 000	Regierungsbezirk Gießen	43.29.1	291	89 117	88 026	1 091
500 000	Regierungsbezirk Gießen	43.29.9	163	89 846	85 402	4 444
500 000	Regierungsbezirk Gießen	43.3	1 389	671 298	663 388	7 911
500 000	Regierungsbezirk Gießen	43.31	94	62 218	62 197	21
500 000	Regierungsbezirk Gießen	43.32	365	204 208	200 413	3 795
500 000	Regierungsbezirk Gießen	43.33	448	188 968	185 977	2 991
500 000	Regierungsbezirk Gießen	43.34	386	179 680	179 504	176
500 000	Regierungsbezirk Gießen	43.34.1	376	175 982	175 810	172
500 000	Regierungsbezirk Gießen	43.34.2	10	3 698	3 694	4
500 000	Regierungsbezirk Gießen	43.39	96	36 224	35 297	927
500 000	Regierungsbezirk Gießen	43.9	967	790 791	783 034	7 757
500 000	Regierungsbezirk Gießen	43.91	384	316 757	315 539	1 219
500 000	Regierungsbezirk Gießen	43.91.1	246	221 012	220 090	922
500 000	Regierungsbezirk Gießen	43.91.2	138	95 745	95 448	297
500 000	Regierungsbezirk Gießen	43.99	583	474 034	467 495	6 539
500 000	Regierungsbezirk Gießen	43.99.1	85	76 302	76 223	79
500 000	Regierungsbezirk Gießen	43.99.2	16	12 041	10 720	1 321
500 000	Regierungsbezirk Gießen	43.99.9	482	385 690	380 552	5 138
500 000	Regierungsbezirk Gießen	G	6 783	18 142 702	16 299 794	1 842 908
500 000	Regierungsbezirk Gießen	45	1 400	2 401 675	2 308 031	93 644
500 000	Regierungsbezirk Gießen	45.1	519	1 674 731	1 632 919	41 812

6. Umsatzsteuerpflichtige und steuerbarer Umsatz in Hessen 2022 nach Verwaltungsbezirken und wirtschaftlicher Gliederung

AGS	Regierungsbezirk Kreisfreie Stadt Landkreis	WZ 2008	Steuerpflichtige	Steuerbarer Umsatz		
				insgesamt	Lieferungen und Leistungen	Innergemeinschaftliche Erwerbe
			Anzahl	1 000 Euro		
500 000	Regierungsbezirk Gießen	45.11	490	1 587 953	1 555 051	32 902
500 000	Regierungsbezirk Gießen	45.19	29	86 778	77 868	8 910
500 000	Regierungsbezirk Gießen	45.2	501	286 697	283 634	3 063
500 000	Regierungsbezirk Gießen	45.20.1	74	39 012	38 976	36
500 000	Regierungsbezirk Gießen	45.20.2	39	11 640	11 627	13
500 000	Regierungsbezirk Gießen	45.20.3	371	218 023	215 591	2 432
500 000	Regierungsbezirk Gießen	45.20.4	17	18 022	17 440	582
500 000	Regierungsbezirk Gießen	45.3	319	345 209	315 641	29 567
500 000	Regierungsbezirk Gießen	45.31	30	189 578	169 398	20 180
500 000	Regierungsbezirk Gießen	45.32	289	155 631	146 244	9 388
500 000	Regierungsbezirk Gießen	45.4	61	95 038	75 836	19 202
500 000	Regierungsbezirk Gießen	46	1 705	11 266 681	9 756 575	1 510 106
500 000	Regierungsbezirk Gießen	46.1	678	299 286	277 668	21 618
500 000	Regierungsbezirk Gießen	46.11	21	5 123	5 088	35
500 000	Regierungsbezirk Gießen	46.12	26	12 320	11 139	1 181
500 000	Regierungsbezirk Gießen	46.13	93	39 679	37 861	1 819
500 000	Regierungsbezirk Gießen	46.13.1	15	3 185	2 740	446
500 000	Regierungsbezirk Gießen	46.13.2	78	36 494	35 121	1 373
500 000	Regierungsbezirk Gießen	46.14	109	94 624	83 861	10 763
500 000	Regierungsbezirk Gießen	46.15	80	31 742	30 743	999
500 000	Regierungsbezirk Gießen	46.16	32	6 748	6 147	600
500 000	Regierungsbezirk Gießen	46.17	27	8 063	7 998	65
500 000	Regierungsbezirk Gießen	46.18	224	87 533	81 512	6 021
500 000	Regierungsbezirk Gießen	46.18.1	6	1 992	1 628	365
500 000	Regierungsbezirk Gießen	46.18.2
500 000	Regierungsbezirk Gießen	46.18.3
500 000	Regierungsbezirk Gießen	46.18.4	34	14 798	14 688	110
500 000	Regierungsbezirk Gießen	46.18.5	11	5 339	4 573	765
500 000	Regierungsbezirk Gießen	46.18.6	14	.	2 083	.
500 000	Regierungsbezirk Gießen	46.18.7
500 000	Regierungsbezirk Gießen	46.18.9	141	57 485	52 798	4 687
500 000	Regierungsbezirk Gießen	46.19	66	13 454	13 319	135
500 000	Regierungsbezirk Gießen	46.2	58	259 023	248 669	10 354
500 000	Regierungsbezirk Gießen	46.21	27	.	120 120	.
500 000	Regierungsbezirk Gießen	46.22
500 000	Regierungsbezirk Gießen	46.23	21	112 386	107 504	4 882
500 000	Regierungsbezirk Gießen	46.24
500 000	Regierungsbezirk Gießen	46.3	126	560 811	516 587	44 223
500 000	Regierungsbezirk Gießen	46.31
500 000	Regierungsbezirk Gießen	46.32
500 000	Regierungsbezirk Gießen	46.33	6	63 228	57 911	5 317
500 000	Regierungsbezirk Gießen	46.34	44	88 863	87 825	1 038
500 000	Regierungsbezirk Gießen	46.35	6	5 064	5 053	10
500 000	Regierungsbezirk Gießen	46.36
500 000	Regierungsbezirk Gießen	46.37	5	2 795	2 366	429
500 000	Regierungsbezirk Gießen	46.38	37	134 540	123 669	10 871
500 000	Regierungsbezirk Gießen	46.38.1
500 000	Regierungsbezirk Gießen	46.38.2	—	—	—	—
500 000	Regierungsbezirk Gießen	46.38.9
500 000	Regierungsbezirk Gießen	46.39
500 000	Regierungsbezirk Gießen	46.39.1
500 000	Regierungsbezirk Gießen	46.39.9
500 000	Regierungsbezirk Gießen	46.4	236	1 896 936	1 584 370	312 567
500 000	Regierungsbezirk Gießen	46.41	15	16 695	13 790	2 905

6. Umsatzsteuerpflichtige und steuerbarer Umsatz in Hessen 2022 nach Verwaltungsbezirken und wirtschaftlicher Gliederung

AGS	Regierungsbezirk Kreisfreie Stadt Landkreis	WZ 2008	Steuer- pflichtige	Steuerbarer Umsatz		
				insgesamt	Lieferungen und Leistungen	Inner- gemein- schaftliche Erwerbe
			Anzahl	1 000 Euro		
500 000	Regierungsbezirk Gießen	46.42	12	128 211	95 299	32 912
500 000	Regierungsbezirk Gießen	46.42.1	12	128 211	95 299	32 912
500 000	Regierungsbezirk Gießen	46.42.2	—	—	—	—
500 000	Regierungsbezirk Gießen	46.43	34	180 773	174 491	6 283
500 000	Regierungsbezirk Gießen	46.43.1	•	•	•	•
500 000	Regierungsbezirk Gießen	46.43.2	•	•	•	•
500 000	Regierungsbezirk Gießen	46.43.3	19	124 824	119 147	5 677
500 000	Regierungsbezirk Gießen	46.44	16	28 448	28 050	397
500 000	Regierungsbezirk Gießen	46.44.1	•	•	•	•
500 000	Regierungsbezirk Gießen	46.44.2	•	•	•	•
500 000	Regierungsbezirk Gießen	46.45	7	12 424	11 533	891
500 000	Regierungsbezirk Gießen	46.46	52	740 005	605 296	134 708
500 000	Regierungsbezirk Gießen	46.46.1	17	352 072	232 621	119 451
500 000	Regierungsbezirk Gießen	46.46.2	35	387 933	372 676	15 257
500 000	Regierungsbezirk Gießen	46.47	17	39 757	37 935	1 822
500 000	Regierungsbezirk Gießen	46.48	13	64 690	60 056	4 634
500 000	Regierungsbezirk Gießen	46.49	70	685 935	557 919	128 016
500 000	Regierungsbezirk Gießen	46.49.1	8	77 815	69 994	7 821
500 000	Regierungsbezirk Gießen	46.49.2	11	211 382	139 706	71 677
500 000	Regierungsbezirk Gießen	46.49.3	6	11 602	9 158	2 443
500 000	Regierungsbezirk Gießen	46.49.4	30	309 999	280 419	29 580
500 000	Regierungsbezirk Gießen	46.49.5	15	75 136	58 642	16 495
500 000	Regierungsbezirk Gießen	46.5	42	285 048	250 992	34 056
500 000	Regierungsbezirk Gießen	46.51	20	196 078	164 443	31 634
500 000	Regierungsbezirk Gießen	46.52	22	88 970	86 549	2 421
500 000	Regierungsbezirk Gießen	46.6	215	1 421 908	1 210 872	211 036
500 000	Regierungsbezirk Gießen	46.61	37	164 335	154 314	10 020
500 000	Regierungsbezirk Gießen	46.62	25	94 535	75 594	18 941
500 000	Regierungsbezirk Gießen	46.63	16	67 924	49 381	18 542
500 000	Regierungsbezirk Gießen	46.64	—	—	—	—
500 000	Regierungsbezirk Gießen	46.65	5	31 836	27 785	4 051
500 000	Regierungsbezirk Gießen	46.66	10	32 432	31 869	563
500 000	Regierungsbezirk Gießen	46.69	122	1 030 846	871 928	158 917
500 000	Regierungsbezirk Gießen	46.7	327	6 338 727	5 468 181	870 546
500 000	Regierungsbezirk Gießen	46.71	26	3 460 463	2 851 139	609 324
500 000	Regierungsbezirk Gießen	46.71.1	•	•	•	•
500 000	Regierungsbezirk Gießen	46.71.2	•	•	•	•
500 000	Regierungsbezirk Gießen	46.72	22	1 080 503	934 724	145 778
500 000	Regierungsbezirk Gießen	46.73	120	1 001 370	964 716	36 654
500 000	Regierungsbezirk Gießen	46.73.1	8	107 083	106 170	913
500 000	Regierungsbezirk Gießen	46.73.2	•	•	•	•
500 000	Regierungsbezirk Gießen	46.73.3	18	107 236	85 443	21 792
500 000	Regierungsbezirk Gießen	46.73.4	75	426 751	417 405	9 346
500 000	Regierungsbezirk Gießen	46.73.5	•	•	•	•
500 000	Regierungsbezirk Gießen	46.73.6	•	•	•	•
500 000	Regierungsbezirk Gießen	46.73.7	•	•	•	•
500 000	Regierungsbezirk Gießen	46.73.8	•	•	•	•
500 000	Regierungsbezirk Gießen	46.74	65	518 989	455 512	63 477
500 000	Regierungsbezirk Gießen	46.74.1	29	109 601	104 361	5 240
500 000	Regierungsbezirk Gießen	46.74.2	20	236 262	216 678	19 584
500 000	Regierungsbezirk Gießen	46.74.3	16	173 125	134 473	38 653
500 000	Regierungsbezirk Gießen	46.75	20	87 184	82 509	4 674
500 000	Regierungsbezirk Gießen	46.76	5	23 490	17 289	6 201
500 000	Regierungsbezirk Gießen	46.77	69	166 728	162 291	4 437

6. Umsatzsteuerpflichtige und steuerbarer Umsatz in Hessen 2022 nach Verwaltungsbezirken und wirtschaftlicher Gliederung

AGS	Regierungsbezirk Kreisfreie Stadt Landkreis	WZ 2008	Steuer- pflichtige	Steuerbarer Umsatz		
				insgesamt	Lieferungen und Leistungen	Inner- gemein- schaftliche Erwerbe
			Anzahl	1 000 Euro		
500 000	Regierungsbezirk Gießen	46.9	23	204 943	199 236	5 706
500 000	Regierungsbezirk Gießen	47	3 678	4 474 346	4 235 188	239 158
500 000	Regierungsbezirk Gießen	47.1	387	1 061 382	1 041 443	19 939
500 000	Regierungsbezirk Gießen	47.11	226	888 162	882 692	5 470
500 000	Regierungsbezirk Gießen	47.19	161	173 220	158 751	14 469
500 000	Regierungsbezirk Gießen	47.2	383	254 058	240 390	13 668
500 000	Regierungsbezirk Gießen	47.21	41	34 492	32 960	1 532
500 000	Regierungsbezirk Gießen	47.22	56	31 468	30 445	1 023
500 000	Regierungsbezirk Gießen	47.23	11	3 652	3 404	248
500 000	Regierungsbezirk Gießen	47.24	25	9 457	9 452	5
500 000	Regierungsbezirk Gießen	47.25	58	23 681	22 110	1 571
500 000	Regierungsbezirk Gießen	47.26	26	14 657	14 617	40
500 000	Regierungsbezirk Gießen	47.29	166	136 652	127 402	9 249
500 000	Regierungsbezirk Gießen	47.3	136	191 512	191 343	168
500 000	Regierungsbezirk Gießen	47.30.1	104	138 382	138 217	165
500 000	Regierungsbezirk Gießen	47.30.2	32	53 130	53 126	3
500 000	Regierungsbezirk Gießen	47.4	214	122 016	116 268	5 748
500 000	Regierungsbezirk Gießen	47.41	114	72 921	71 320	1 600
500 000	Regierungsbezirk Gießen	47.42	45	17 333	17 172	161
500 000	Regierungsbezirk Gießen	47.43	55	31 762	27 775	3 987
500 000	Regierungsbezirk Gießen	47.5	691	564 759	535 288	29 470
500 000	Regierungsbezirk Gießen	47.51	104	35 583	32 557	3 026
500 000	Regierungsbezirk Gießen	47.52	247	239 843	229 479	10 365
500 000	Regierungsbezirk Gießen	47.52.1	128	80 599	77 252	3 347
500 000	Regierungsbezirk Gießen	47.52.3	119	159 245	152 227	7 017
500 000	Regierungsbezirk Gießen	47.53	48	18 805	17 807	998
500 000	Regierungsbezirk Gießen	47.54	118	61 479	59 549	1 930
500 000	Regierungsbezirk Gießen	47.59	174	209 049	195 897	13 152
500 000	Regierungsbezirk Gießen	47.59.1	103	158 343	149 740	8 603
500 000	Regierungsbezirk Gießen	47.59.2	7	3 553	3 485	67
500 000	Regierungsbezirk Gießen	47.59.3	15	8 710	8 297	413
500 000	Regierungsbezirk Gießen	47.59.9	49	38 444	34 375	4 069
500 000	Regierungsbezirk Gießen	47.6	296	223 085	202 150	20 935
500 000	Regierungsbezirk Gießen	47.61
500 000	Regierungsbezirk Gießen	47.62	81	32 342	31 430	912
500 000	Regierungsbezirk Gießen	47.62.1	42	8 230	8 197	33
500 000	Regierungsbezirk Gießen	47.62.2	39	24 112	23 233	879
500 000	Regierungsbezirk Gießen	47.63
500 000	Regierungsbezirk Gießen	47.64	135	137 247	119 471	17 776
500 000	Regierungsbezirk Gießen	47.64.1	76	84 164	75 269	8 895
500 000	Regierungsbezirk Gießen	47.64.2	59	53 084	44 202	8 882
500 000	Regierungsbezirk Gießen	47.65	38	31 362	29 209	2 152
500 000	Regierungsbezirk Gießen	47.7	1 132	1 407 415	1 373 052	34 363
500 000	Regierungsbezirk Gießen	47.71	142	130 645	120 963	9 682
500 000	Regierungsbezirk Gießen	47.72	44	29 521	27 302	2 220
500 000	Regierungsbezirk Gießen	47.72.1	31	16 816	15 058	1 757
500 000	Regierungsbezirk Gießen	47.72.2	13	12 706	12 243	462
500 000	Regierungsbezirk Gießen	47.73	199	781 798	780 896	901
500 000	Regierungsbezirk Gießen	47.74	66	99 847	98 961	886
500 000	Regierungsbezirk Gießen	47.75	65	23 365	21 660	1 705
500 000	Regierungsbezirk Gießen	47.76	145	76 205	70 465	5 740
500 000	Regierungsbezirk Gießen	47.76.1	111	49 371	44 618	4 753
500 000	Regierungsbezirk Gießen	47.76.2	34	26 834	25 848	987
500 000	Regierungsbezirk Gießen	47.77	98	63 265	58 024	5 242

6. Umsatzsteuerpflichtige und steuerbarer Umsatz in Hessen 2022 nach Verwaltungsbezirken und wirtschaftlicher Gliederung

AGS	Regierungsbezirk Kreisfreie Stadt Landkreis	WZ 2008	Steuer- pflichtige	Steuerbarer Umsatz		
				insgesamt	Lieferungen und Leistungen	Inner- gemein- schaftliche Erwerbe
			Anzahl	1 000 Euro		
500 000	Regierungsbezirk Gießen	47.78	303	188 516	181 477	7 040
500 000	Regierungsbezirk Gießen	47.78.1	103	98 457	96 744	1 713
500 000	Regierungsbezirk Gießen	47.78.2	12	3 143	3 140	4
500 000	Regierungsbezirk Gießen	47.78.3	73	19 820	18 981	839
500 000	Regierungsbezirk Gießen	47.78.9	115	67 096	62 612	4 484
500 000	Regierungsbezirk Gießen	47.79	70	14 251	13 304	947
500 000	Regierungsbezirk Gießen	47.79.1	•	•	•	•
500 000	Regierungsbezirk Gießen	47.79.2	•	•	•	•
500 000	Regierungsbezirk Gießen	47.79.9	58	13 169	12 222	946
500 000	Regierungsbezirk Gießen	47.8	37	35 917	34 623	1 294
500 000	Regierungsbezirk Gießen	47.81	18	32 096	31 321	774
500 000	Regierungsbezirk Gießen	47.82	14	2 545	2 309	237
500 000	Regierungsbezirk Gießen	47.89	5	1 276	993	283
500 000	Regierungsbezirk Gießen	47.9	402	614 203	500 630	113 573
500 000	Regierungsbezirk Gießen	47.91	187	428 403	322 732	105 670
500 000	Regierungsbezirk Gießen	47.99	215	185 800	177 898	7 903
500 000	Regierungsbezirk Gießen	47.99.1	30	113 856	113 655	201
500 000	Regierungsbezirk Gießen	47.99.9	185	71 944	64 243	7 701
500 000	Regierungsbezirk Gießen	H	905	1 493 148	1 488 352	4 796
500 000	Regierungsbezirk Gießen	49	482	716 954	715 752	1 202
500 000	Regierungsbezirk Gießen	49.1	—	—	—	—
500 000	Regierungsbezirk Gießen	49.2	•	•	•	•
500 000	Regierungsbezirk Gießen	49.3	•	•	•	•
500 000	Regierungsbezirk Gießen	49.31	27	73 852	73 751	101
500 000	Regierungsbezirk Gießen	49.32	•	•	•	•
500 000	Regierungsbezirk Gießen	49.39	58	73 747	73 643	104
500 000	Regierungsbezirk Gießen	49.39.1	22	•	32 365	•
500 000	Regierungsbezirk Gießen	49.39.2	22	28 902	28 804	98
500 000	Regierungsbezirk Gießen	49.39.9	14	•	12 474	•
500 000	Regierungsbezirk Gießen	49.4	293	516 025	515 031	994
500 000	Regierungsbezirk Gießen	49.41	261	508 263	507 340	923
500 000	Regierungsbezirk Gießen	49.42	32	7 762	7 691	71
500 000	Regierungsbezirk Gießen	49.5	—	—	—	—
500 000	Regierungsbezirk Gießen	50	•	•	•	•
500 000	Regierungsbezirk Gießen	50.1	—	—	—	—
500 000	Regierungsbezirk Gießen	50.2	—	—	—	—
500 000	Regierungsbezirk Gießen	50.3	•	•	•	•
500 000	Regierungsbezirk Gießen	50.4	—	—	—	—
500 000	Regierungsbezirk Gießen	51	•	•	•	•
500 000	Regierungsbezirk Gießen	51.1	6	2 836	2 833	4
500 000	Regierungsbezirk Gießen	51.2	•	•	•	•
500 000	Regierungsbezirk Gießen	51.21	•	•	•	•
500 000	Regierungsbezirk Gießen	51.22	—	—	—	—
500 000	Regierungsbezirk Gießen	52	241	641 943	638 482	3 461
500 000	Regierungsbezirk Gießen	52.1	18	17 494	17 493	1
500 000	Regierungsbezirk Gießen	52.2	223	624 449	620 989	3 460
500 000	Regierungsbezirk Gießen	52.21	27	•	24 310	•
500 000	Regierungsbezirk Gießen	52.21.1	•	•	•	•
500 000	Regierungsbezirk Gießen	52.21.2	•	•	•	•
500 000	Regierungsbezirk Gießen	52.21.3	—	—	—	—
500 000	Regierungsbezirk Gießen	52.21.4	—	—	—	—
500 000	Regierungsbezirk Gießen	52.21.5	—	—	—	—
500 000	Regierungsbezirk Gießen	52.21.9	•	•	•	•
500 000	Regierungsbezirk Gießen	52.22	—	—	—	—

6. Umsatzsteuerpflichtige und steuerbarer Umsatz in Hessen 2022 nach Verwaltungsbezirken und wirtschaftlicher Gliederung

AGS	Regierungsbezirk Kreisfreie Stadt Landkreis	WZ 2008	Steuer- pflichtige	Steuerbarer Umsatz		
				insgesamt	Lieferungen und Leistungen	Inner- gemein- schaftliche Erwerbe
			Anzahl	1 000 Euro		
500 000	Regierungsbezirk Gießen	52.22.1	—	—	—	—
500 000	Regierungsbezirk Gießen	52.22.2	—	—	—	—
500 000	Regierungsbezirk Gießen	52.22.3	—	—	—	—
500 000	Regierungsbezirk Gießen	52.22.9	—	—	—	—
500 000	Regierungsbezirk Gießen	52.23	•	•	•	•
500 000	Regierungsbezirk Gießen	52.23.1	•	•	•	•
500 000	Regierungsbezirk Gießen	52.23.9	•	•	•	•
500 000	Regierungsbezirk Gießen	52.24	•	•	•	•
500 000	Regierungsbezirk Gießen	52.29	188	592 743	589 494	3 249
500 000	Regierungsbezirk Gießen	52.29.1	166	566 940	564 391	2 548
500 000	Regierungsbezirk Gießen	52.29.2	—	—	—	—
500 000	Regierungsbezirk Gießen	52.29.9	22	25 803	25 103	700
500 000	Regierungsbezirk Gießen	53	•	•	•	•
500 000	Regierungsbezirk Gießen	53.1	—	—	—	—
500 000	Regierungsbezirk Gießen	53.2	•	•	•	•
500 000	Regierungsbezirk Gießen	I	2 150	727 996	722 078	5 918
500 000	Regierungsbezirk Gießen	55	337	166 052	165 476	575
500 000	Regierungsbezirk Gießen	55.1	278	153 420	153 026	394
500 000	Regierungsbezirk Gießen	55.10.1	104	97 647	97 306	341
500 000	Regierungsbezirk Gießen	55.10.2	27	6 865	6 862	3
500 000	Regierungsbezirk Gießen	55.10.3	122	44 786	44 739	47
500 000	Regierungsbezirk Gießen	55.10.4	25	4 122	4 118	3
500 000	Regierungsbezirk Gießen	55.2	38	•	5 712	•
500 000	Regierungsbezirk Gießen	55.20.1	•	•	•	•
500 000	Regierungsbezirk Gießen	55.20.2	•	•	•	•
500 000	Regierungsbezirk Gießen	55.20.3	32	•	3 126	•
500 000	Regierungsbezirk Gießen	55.20.4	•	•	•	•
500 000	Regierungsbezirk Gießen	55.3	16	5 698	5 639	59
500 000	Regierungsbezirk Gießen	55.9	5	•	1 099	•
500 000	Regierungsbezirk Gießen	55.90.1	•	•	•	•
500 000	Regierungsbezirk Gießen	55.90.9	•	•	•	•
500 000	Regierungsbezirk Gießen	56	1 813	561 944	556 602	5 343
500 000	Regierungsbezirk Gießen	56.1	1 313	434 708	429 580	5 127
500 000	Regierungsbezirk Gießen	56.10.1	696	255 287	253 176	2 111
500 000	Regierungsbezirk Gießen	56.10.2	25	16 093	16 020	74
500 000	Regierungsbezirk Gießen	56.10.3	409	113 268	111 818	1 450
500 000	Regierungsbezirk Gießen	56.10.4	96	27 539	26 542	997
500 000	Regierungsbezirk Gießen	56.10.5	87	22 521	22 025	496
500 000	Regierungsbezirk Gießen	56.2	120	52 334	52 231	103
500 000	Regierungsbezirk Gießen	56.21	70	33 302	33 212	90
500 000	Regierungsbezirk Gießen	56.29	50	19 031	19 018	13
500 000	Regierungsbezirk Gießen	56.3	380	74 903	74 791	112
500 000	Regierungsbezirk Gießen	56.30.1	294	46 909	46 868	41
500 000	Regierungsbezirk Gießen	56.30.2	11	6 758	6 749	9
500 000	Regierungsbezirk Gießen	56.30.3	•	•	•	•
500 000	Regierungsbezirk Gießen	56.30.4	•	•	•	•
500 000	Regierungsbezirk Gießen	56.30.9	40	12 497	12 451	46
500 000	Regierungsbezirk Gießen	J	1 153	1 223 720	1 187 468	36 252
500 000	Regierungsbezirk Gießen	58	75	125 611	123 102	2 509
500 000	Regierungsbezirk Gießen	58.1	65	123 765	121 507	2 259
500 000	Regierungsbezirk Gießen	58.11	24	7 864	7 677	187
500 000	Regierungsbezirk Gießen	58.12	—	—	—	—
500 000	Regierungsbezirk Gießen	58.13	13	99 465	97 482	1 983
500 000	Regierungsbezirk Gießen	58.14	8	7 784	7 779	5

6. Umsatzsteuerpflichtige und steuerbarer Umsatz in Hessen 2022 nach Verwaltungsbezirken und wirtschaftlicher Gliederung

AGS	Regierungsbezirk Kreisfreie Stadt Landkreis	WZ 2008	Steuer- pflichtige	Steuerbarer Umsatz		
				insgesamt	Lieferungen und Leistungen	Inner- gemein- schaftliche Erwerbe
			Anzahl	1 000 Euro		
500 000	Regierungsbezirk Gießen	58.19	20	8 651	8 568	83
500 000	Regierungsbezirk Gießen	58.2	10	1 846	1 595	251
500 000	Regierungsbezirk Gießen	58.21
500 000	Regierungsbezirk Gießen	58.29
500 000	Regierungsbezirk Gießen	59	49	17 040	16 999	41
500 000	Regierungsbezirk Gießen	59.1	30	11 448	11 442	6
500 000	Regierungsbezirk Gießen	59.11	18	1 925	1 921	5
500 000	Regierungsbezirk Gießen	59.12
500 000	Regierungsbezirk Gießen	59.13
500 000	Regierungsbezirk Gießen	59.14	6	.	8 838	.
500 000	Regierungsbezirk Gießen	59.2	19	5 592	5 557	35
500 000	Regierungsbezirk Gießen	59.20.1
500 000	Regierungsbezirk Gießen	59.20.2
500 000	Regierungsbezirk Gießen	59.20.3	9	1 363	1 338	26
500 000	Regierungsbezirk Gießen	60	—	—	—	—
500 000	Regierungsbezirk Gießen	60.1	—	—	—	—
500 000	Regierungsbezirk Gießen	60.2	—	—	—	—
500 000	Regierungsbezirk Gießen	61	29	67 422	65 302	2 120
500 000	Regierungsbezirk Gießen	61.1
500 000	Regierungsbezirk Gießen	61.2
500 000	Regierungsbezirk Gießen	61.3	—	—	—	—
500 000	Regierungsbezirk Gießen	61.9
500 000	Regierungsbezirk Gießen	61.90.1	5	515	511	4
500 000	Regierungsbezirk Gießen	61.90.9
500 000	Regierungsbezirk Gießen	62	913	945 500	938 852	6 648
500 000	Regierungsbezirk Gießen	62.01	360	269 044	265 738	3 307
500 000	Regierungsbezirk Gießen	62.01.1	109	36 753	36 265	488
500 000	Regierungsbezirk Gießen	62.01.9	251	232 291	229 473	2 818
500 000	Regierungsbezirk Gießen	62.02	346	254 404	254 010	393
500 000	Regierungsbezirk Gießen	62.03	70	286 143	285 693	450
500 000	Regierungsbezirk Gießen	62.09	137	135 909	133 410	2 499
500 000	Regierungsbezirk Gießen	63	87	68 148	43 214	24 934
500 000	Regierungsbezirk Gießen	63.1	23	48 232	23 431	24 801
500 000	Regierungsbezirk Gießen	63.11	14	41 051	16 294	24 757
500 000	Regierungsbezirk Gießen	63.12	9	7 181	7 137	44
500 000	Regierungsbezirk Gießen	63.9	64	19 916	19 783	133
500 000	Regierungsbezirk Gießen	63.91	5	554	542	13
500 000	Regierungsbezirk Gießen	63.99	59	19 361	19 241	120
500 000	Regierungsbezirk Gießen	K	251	737 194	735 406	1 789
500 000	Regierungsbezirk Gießen	64
500 000	Regierungsbezirk Gießen	64.1	16	.	601 934	.
500 000	Regierungsbezirk Gießen	64.11	—	—	—	—
500 000	Regierungsbezirk Gießen	64.19	16	.	601 934	.
500 000	Regierungsbezirk Gießen	64.19.1	—	—	—	—
500 000	Regierungsbezirk Gießen	64.19.2
500 000	Regierungsbezirk Gießen	64.19.3
500 000	Regierungsbezirk Gießen	64.19.4	—	—	—	—
500 000	Regierungsbezirk Gießen	64.19.5	—	—	—	—
500 000	Regierungsbezirk Gießen	64.19.6	—	—	—	—
500 000	Regierungsbezirk Gießen	64.2	—	—	—	—
500 000	Regierungsbezirk Gießen	64.3	—	—	—	—
500 000	Regierungsbezirk Gießen	64.9
500 000	Regierungsbezirk Gießen	64.91
500 000	Regierungsbezirk Gießen	64.92

6. Umsatzsteuerpflichtige und steuerbarer Umsatz in Hessen 2022 nach Verwaltungsbezirken und wirtschaftlicher Gliederung

AGS	Regierungsbezirk Kreisfreie Stadt Landkreis	WZ 2008	Steuer- pflichtige	Steuerbarer Umsatz		
				insgesamt	Lieferungen und Leistungen	Inner- gemein- schaftliche Erwerbe
			Anzahl	1 000 Euro		
500 000	Regierungsbezirk Gießen	64.92.1	—	—	—	—
500 000	Regierungsbezirk Gießen	64.92.2	•	•	•	•
500 000	Regierungsbezirk Gießen	64.99	•	•	•	•
500 000	Regierungsbezirk Gießen	64.99.1	•	•	•	•
500 000	Regierungsbezirk Gießen	64.99.9	—	—	—	—
500 000	Regierungsbezirk Gießen	65	•	•	•	•
500 000	Regierungsbezirk Gießen	65.1	•	•	•	•
500 000	Regierungsbezirk Gießen	65.11	—	—	—	—
500 000	Regierungsbezirk Gießen	65.12	•	•	•	•
500 000	Regierungsbezirk Gießen	65.12.1	—	—	—	—
500 000	Regierungsbezirk Gießen	65.12.2	•	•	•	•
500 000	Regierungsbezirk Gießen	65.2	—	—	—	—
500 000	Regierungsbezirk Gießen	65.3	—	—	—	—
500 000	Regierungsbezirk Gießen	66	•	•	•	•
500 000	Regierungsbezirk Gießen	66.1	100	46 269	45 658	611
500 000	Regierungsbezirk Gießen	66.11	—	—	—	—
500 000	Regierungsbezirk Gießen	66.12	•	•	•	•
500 000	Regierungsbezirk Gießen	66.19	•	•	•	•
500 000	Regierungsbezirk Gießen	66.2	•	•	•	•
500 000	Regierungsbezirk Gießen	66.21	16	6 133	6 027	106
500 000	Regierungsbezirk Gießen	66.22	94	73 207	72 922	285
500 000	Regierungsbezirk Gießen	66.29	•	•	•	•
500 000	Regierungsbezirk Gießen	66.3	5	•	1 475	•
500 000	Regierungsbezirk Gießen	L	3 492	1 366 872	1 355 293	11 579
500 000	Regierungsbezirk Gießen	68	3 492	1 366 872	1 355 293	11 579
500 000	Regierungsbezirk Gießen	68.1	188	250 678	249 961	717
500 000	Regierungsbezirk Gießen	68.2	2 810	835 659	828 077	7 582
500 000	Regierungsbezirk Gießen	68.3	494	280 535	277 255	3 280
500 000	Regierungsbezirk Gießen	68.31	225	69 203	69 132	71
500 000	Regierungsbezirk Gießen	68.32	269	211 332	208 123	3 209
500 000	Regierungsbezirk Gießen	M	4 857	3 792 973	3 599 986	192 988
500 000	Regierungsbezirk Gießen	69	1 248	502 515	502 006	509
500 000	Regierungsbezirk Gießen	69.1	660	200 295	200 249	46
500 000	Regierungsbezirk Gießen	69.10.1	173	110 575	110 560	15
500 000	Regierungsbezirk Gießen	69.10.2	444	78 550	78 522	28
500 000	Regierungsbezirk Gießen	69.10.3	4	•	1 490	•
500 000	Regierungsbezirk Gießen	69.10.4	8	•	3 796	•
500 000	Regierungsbezirk Gießen	69.10.9	31	•	5 880	•
500 000	Regierungsbezirk Gießen	69.2	588	302 220	301 757	463
500 000	Regierungsbezirk Gießen	69.20.1	25	•	16 391	•
500 000	Regierungsbezirk Gießen	69.20.2	12	•	3 836	•
500 000	Regierungsbezirk Gießen	69.20.3	430	263 523	263 490	33
500 000	Regierungsbezirk Gießen	69.20.4	121	18 416	18 040	376
500 000	Regierungsbezirk Gießen	70	1 033	2 163 613	1 985 486	178 127
500 000	Regierungsbezirk Gießen	70.1	249	1 077 880	1 016 401	61 479
500 000	Regierungsbezirk Gießen	70.10.1	•	•	•	•
500 000	Regierungsbezirk Gießen	70.10.9	•	•	•	•
500 000	Regierungsbezirk Gießen	70.2	784	1 085 732	969 085	116 648
500 000	Regierungsbezirk Gießen	70.21	23	18 163	17 896	267
500 000	Regierungsbezirk Gießen	70.22	761	1 067 570	951 189	116 381
500 000	Regierungsbezirk Gießen	71	1 373	655 740	652 336	3 404
500 000	Regierungsbezirk Gießen	71.1	1 309	610 772	607 646	3 127
500 000	Regierungsbezirk Gießen	71.11	289	177 950	176 827	1 124
500 000	Regierungsbezirk Gießen	71.11.1	188	139 555	139 521	35

6. Umsatzsteuerpflichtige und steuerbarer Umsatz in Hessen 2022 nach Verwaltungsbezirken und wirtschaftlicher Gliederung

AGS	Regierungsbezirk Kreisfreie Stadt Landkreis	WZ 2008	Steuer- pflichtige	Steuerbarer Umsatz		
				insgesamt	Lieferungen und Leistungen	Inner- gemein- schaftliche Erwerbe
			Anzahl	1 000 Euro		
500 000	Regierungsbezirk Gießen	71.11.2	30	9 726	8 647	1 079
500 000	Regierungsbezirk Gießen	71.11.3	39	16 749	16 746	3
500 000	Regierungsbezirk Gießen	71.11.4	32	11 920	11 913	7
500 000	Regierungsbezirk Gießen	71.12	1 020	432 822	430 819	2 003
500 000	Regierungsbezirk Gießen	71.12.1	403	176 078	175 853	225
500 000	Regierungsbezirk Gießen	71.12.2	346	162 843	161 385	1 458
500 000	Regierungsbezirk Gießen	71.12.3	28	16 913	16 813	100
500 000	Regierungsbezirk Gießen	71.12.9	243	76 988	76 768	220
500 000	Regierungsbezirk Gießen	71.2	64	44 967	44 690	277
500 000	Regierungsbezirk Gießen	72	99	160 427	153 005	7 421
500 000	Regierungsbezirk Gießen	72.1	91	156 934	149 518	7 416
500 000	Regierungsbezirk Gießen	72.11
500 000	Regierungsbezirk Gießen	72.19
500 000	Regierungsbezirk Gießen	72.2	8	3 493	3 487	5
500 000	Regierungsbezirk Gießen	73	312	137 886	136 952	934
500 000	Regierungsbezirk Gießen	73.1	301	.	134 690	.
500 000	Regierungsbezirk Gießen	73.11	281	130 908	130 100	807
500 000	Regierungsbezirk Gießen	73.12	20	.	4 590	.
500 000	Regierungsbezirk Gießen	73.2	11	.	2 262	.
500 000	Regierungsbezirk Gießen	74	573	112 174	109 722	2 452
500 000	Regierungsbezirk Gießen	74.1	144	32 367	31 520	847
500 000	Regierungsbezirk Gießen	74.10.1	20	10 328	10 000	328
500 000	Regierungsbezirk Gießen	74.10.2	82	10 990	10 576	414
500 000	Regierungsbezirk Gießen	74.10.3	42	11 049	10 944	104
500 000	Regierungsbezirk Gießen	74.2	96	9 807	9 741	66
500 000	Regierungsbezirk Gießen	74.20.1
500 000	Regierungsbezirk Gießen	74.20.2
500 000	Regierungsbezirk Gießen	74.3	70	15 409	14 660	749
500 000	Regierungsbezirk Gießen	74.30.1	10	.	1 387	.
500 000	Regierungsbezirk Gießen	74.30.2	60	.	13 273	.
500 000	Regierungsbezirk Gießen	74.9	263	54 590	53 801	789
500 000	Regierungsbezirk Gießen	75	219	60 619	60 478	140
500 000	Regierungsbezirk Gießen	75.00.1	193	53 219	53 080	139
500 000	Regierungsbezirk Gießen	75.00.9	26	7 400	7 398	1
500 000	Regierungsbezirk Gießen	N	2 313	1 470 302	1 440 201	30 101
500 000	Regierungsbezirk Gießen	77	274	330 543	310 574	19 969
500 000	Regierungsbezirk Gießen	77.1
500 000	Regierungsbezirk Gießen	77.11	44	103 067	88 126	14 941
500 000	Regierungsbezirk Gießen	77.12
500 000	Regierungsbezirk Gießen	77.2
500 000	Regierungsbezirk Gießen	77.21	15	4 590	4 576	14
500 000	Regierungsbezirk Gießen	77.22
500 000	Regierungsbezirk Gießen	77.29
500 000	Regierungsbezirk Gießen	77.3	163	140 086	139 134	952
500 000	Regierungsbezirk Gießen	77.31	17	5 861	5 790	71
500 000	Regierungsbezirk Gießen	77.32	60	34 813	34 513	301
500 000	Regierungsbezirk Gießen	77.33
500 000	Regierungsbezirk Gießen	77.34
500 000	Regierungsbezirk Gießen	77.35	—	—	—	—
500 000	Regierungsbezirk Gießen	77.39	79	98 176	97 596	580
500 000	Regierungsbezirk Gießen	77.4
500 000	Regierungsbezirk Gießen	78	83	127 990	127 923	67
500 000	Regierungsbezirk Gießen	78.1	52	42 674	42 614	59
500 000	Regierungsbezirk Gießen	78.2	23	.	78 901	.

6. Umsatzsteuerpflichtige und steuerbarer Umsatz in Hessen 2022 nach Verwaltungsbezirken und wirtschaftlicher Gliederung

AGS	Regierungsbezirk Kreisfreie Stadt Landkreis	WZ 2008	Steuerpflichtige	Steuerbarer Umsatz		
				insgesamt	Lieferungen und Leistungen	Innergemeinschaftliche Erwerbe
			Anzahl	1 000 Euro		
500 000	Regierungsbezirk Gießen	78.3	8	•	6 408	•
500 000	Regierungsbezirk Gießen	79	117	45 652	45 192	460
500 000	Regierungsbezirk Gießen	79.1	•	•	•	•
500 000	Regierungsbezirk Gießen	79.11	76	19 664	19 637	27
500 000	Regierungsbezirk Gießen	79.12	•	•	•	•
500 000	Regierungsbezirk Gießen	79.9	•	•	•	•
500 000	Regierungsbezirk Gießen	80	62	70 726	70 562	164
500 000	Regierungsbezirk Gießen	80.1	48	62 722	62 560	162
500 000	Regierungsbezirk Gießen	80.2	9	7 540	7 539	1
500 000	Regierungsbezirk Gießen	80.3	5	464	464	0
500 000	Regierungsbezirk Gießen	81	1 403	609 420	605 537	3 883
500 000	Regierungsbezirk Gießen	81.1	432	102 912	102 483	429
500 000	Regierungsbezirk Gießen	81.2	375	274 739	272 298	2 441
500 000	Regierungsbezirk Gießen	81.21	168	203 548	201 966	1 583
500 000	Regierungsbezirk Gießen	81.22	161	60 193	59 351	841
500 000	Regierungsbezirk Gießen	81.22.1	139	30 462	30 458	4
500 000	Regierungsbezirk Gießen	81.22.9	22	29 731	28 894	837
500 000	Regierungsbezirk Gießen	81.29	46	10 998	10 981	17
500 000	Regierungsbezirk Gießen	81.29.1	5	•	435	•
500 000	Regierungsbezirk Gießen	81.29.2	10	5 302	5 285	17
500 000	Regierungsbezirk Gießen	81.29.9	31	•	5 261	•
500 000	Regierungsbezirk Gießen	81.3	596	231 769	230 756	1 013
500 000	Regierungsbezirk Gießen	81.30.1	554	222 642	221 760	881
500 000	Regierungsbezirk Gießen	81.30.9	42	9 128	8 996	132
500 000	Regierungsbezirk Gießen	82	374	285 972	280 414	5 558
500 000	Regierungsbezirk Gießen	82.1	96	11 241	11 223	18
500 000	Regierungsbezirk Gießen	82.11	65	8 421	8 413	9
500 000	Regierungsbezirk Gießen	82.19	31	2 820	2 811	9
500 000	Regierungsbezirk Gießen	82.2	6	1 462	1 461	1
500 000	Regierungsbezirk Gießen	82.3	67	40 955	40 551	404
500 000	Regierungsbezirk Gießen	82.9	205	232 314	227 179	5 135
500 000	Regierungsbezirk Gießen	82.91	11	22 476	22 461	15
500 000	Regierungsbezirk Gießen	82.91.1	•	•	•	•
500 000	Regierungsbezirk Gießen	82.91.2	•	•	•	•
500 000	Regierungsbezirk Gießen	82.92	14	38 753	37 027	1 726
500 000	Regierungsbezirk Gießen	82.99	180	171 085	167 691	3 394
500 000	Regierungsbezirk Gießen	82.99.1	•	•	•	•
500 000	Regierungsbezirk Gießen	82.99.9	•	•	•	•
500 000	Regierungsbezirk Gießen	O	—	—	—	—
500 000	Regierungsbezirk Gießen	P	560	451 436	447 002	4 434
500 000	Regierungsbezirk Gießen	85	560	451 436	447 002	4 434
500 000	Regierungsbezirk Gießen	85.1	—	—	—	—
500 000	Regierungsbezirk Gießen	85.2	—	—	—	—
500 000	Regierungsbezirk Gießen	85.3	•	•	•	•
500 000	Regierungsbezirk Gießen	85.31	•	•	•	•
500 000	Regierungsbezirk Gießen	85.32	21	5 237	5 220	17
500 000	Regierungsbezirk Gießen	85.4	•	•	•	•
500 000	Regierungsbezirk Gießen	85.41	20	1 956	1 955	2
500 000	Regierungsbezirk Gießen	85.42	•	•	•	•
500 000	Regierungsbezirk Gießen	85.42.1	•	•	•	•
500 000	Regierungsbezirk Gießen	85.42.2	•	•	•	•
500 000	Regierungsbezirk Gießen	85.42.3	—	—	—	—
500 000	Regierungsbezirk Gießen	85.42.4	•	•	•	•
500 000	Regierungsbezirk Gießen	85.5	508	117 980	117 472	508

6. Umsatzsteuerpflichtige und steuerbarer Umsatz in Hessen 2022 nach Verwaltungsbezirken und wirtschaftlicher Gliederung

AGS	Regierungsbezirk Kreisfreie Stadt Landkreis	WZ 2008	Steuer- pflichtige	Steuerbarer Umsatz		
				insgesamt	Lieferungen und Leistungen	Inner- gemein- schaftliche Erwerbe
			Anzahl	1 000 Euro		
500 000	Regierungsbezirk Gießen	85.51	120	13 194	13 084	110
500 000	Regierungsbezirk Gießen	85.52	18	5 221	5 112	109
500 000	Regierungsbezirk Gießen	85.53	157	42 339	42 333	6
500 000	Regierungsbezirk Gießen	85.59	213	57 226	56 943	283
500 000	Regierungsbezirk Gießen	85.59.1
500 000	Regierungsbezirk Gießen	85.59.2	111	42 160	42 007	153
500 000	Regierungsbezirk Gießen	85.59.9
500 000	Regierungsbezirk Gießen	85.6	5	1 508	1 495	13
500 000	Regierungsbezirk Gießen	Q	689	1 688 319	1 682 857	5 461
500 000	Regierungsbezirk Gießen	86	594	1 010 181	1 005 457	4 724
500 000	Regierungsbezirk Gießen	86.1	12	458 211	457 960	251
500 000	Regierungsbezirk Gießen	86.10.1	7	448 842	448 593	249
500 000	Regierungsbezirk Gießen	86.10.2	—	—	—	—
500 000	Regierungsbezirk Gießen	86.10.3	5	9 369	9 367	2
500 000	Regierungsbezirk Gießen	86.2	271	380 060	379 750	310
500 000	Regierungsbezirk Gießen	86.21	57	14 893	14 847	46
500 000	Regierungsbezirk Gießen	86.22	91	280 017	279 784	233
500 000	Regierungsbezirk Gießen	86.23	123	85 149	85 119	30
500 000	Regierungsbezirk Gießen	86.9	311	171 909	167 746	4 163
500 000	Regierungsbezirk Gießen	86.90.1	34	.	3 605	.
500 000	Regierungsbezirk Gießen	86.90.2	65	15 389	15 365	25
500 000	Regierungsbezirk Gießen	86.90.3	16	.	1 940	.
500 000	Regierungsbezirk Gießen	86.90.9	196	150 967	146 837	4 130
500 000	Regierungsbezirk Gießen	87	27	206 097	206 072	25
500 000	Regierungsbezirk Gießen	87.1	14	190 072	190 048	25
500 000	Regierungsbezirk Gießen	87.2	—	—	—	—
500 000	Regierungsbezirk Gießen	87.3
500 000	Regierungsbezirk Gießen	87.9
500 000	Regierungsbezirk Gießen	88	68	472 041	471 328	712
500 000	Regierungsbezirk Gießen	88.1	20	34 688	34 685	3
500 000	Regierungsbezirk Gießen	88.10.1
500 000	Regierungsbezirk Gießen	88.10.2
500 000	Regierungsbezirk Gießen	88.9	48	437 353	436 643	709
500 000	Regierungsbezirk Gießen	88.91
500 000	Regierungsbezirk Gießen	88.99
500 000	Regierungsbezirk Gießen	R	777	244 583	240 929	3 654
500 000	Regierungsbezirk Gießen	90
500 000	Regierungsbezirk Gießen	90.01
500 000	Regierungsbezirk Gießen	90.01.1
500 000	Regierungsbezirk Gießen	90.01.2	8	2 387	2 381	6
500 000	Regierungsbezirk Gießen	90.01.3
500 000	Regierungsbezirk Gießen	90.01.4	28	6 501	6 500	1
500 000	Regierungsbezirk Gießen	90.02	25	9 324	9 282	42
500 000	Regierungsbezirk Gießen	90.03	190	14 184	14 110	74
500 000	Regierungsbezirk Gießen	90.03.1	21	.	1 618	.
500 000	Regierungsbezirk Gießen	90.03.2	53	.	3 957	.
500 000	Regierungsbezirk Gießen	90.03.3	46	2 930	2 920	10
500 000	Regierungsbezirk Gießen	90.03.4	11	2 004	1 955	50
500 000	Regierungsbezirk Gießen	90.03.5	59	3 660	3 660	0
500 000	Regierungsbezirk Gießen	90.04	4	.	4 383	.
500 000	Regierungsbezirk Gießen	90.04.1
500 000	Regierungsbezirk Gießen	90.04.2
500 000	Regierungsbezirk Gießen	90.04.3	—	—	—	—
500 000	Regierungsbezirk Gießen	91

6. Umsatzsteuerpflichtige und steuerbarer Umsatz in Hessen 2022 nach Verwaltungsbezirken und wirtschaftlicher Gliederung

AGS	Regierungsbezirk Kreisfreie Stadt Landkreis	WZ 2008	Steuer- pflichtige	Steuerbarer Umsatz		
				insgesamt	Lieferungen und Leistungen	Inner- gemein- schaftliche Erwerbe
			Anzahl	1 000 Euro		
500 000	Regierungsbezirk Gießen	91.01	—	—	—	—
500 000	Regierungsbezirk Gießen	91.02	—	—	—	—
500 000	Regierungsbezirk Gießen	91.03	•	•	•	•
500 000	Regierungsbezirk Gießen	91.04	•	•	•	•
500 000	Regierungsbezirk Gießen	92	101	61 815	61 800	15
500 000	Regierungsbezirk Gießen	92.00.1	84	58 638	58 624	14
500 000	Regierungsbezirk Gießen	92.00.2	4	•	1 164	•
500 000	Regierungsbezirk Gießen	92.00.3	13	•	2 012	•
500 000	Regierungsbezirk Gießen	93	412	144 509	141 019	3 490
500 000	Regierungsbezirk Gießen	93.1	308	117 668	114 623	3 045
500 000	Regierungsbezirk Gießen	93.11	51	56 803	54 112	2 691
500 000	Regierungsbezirk Gießen	93.12	132	23 401	23 281	120
500 000	Regierungsbezirk Gießen	93.13	86	29 651	29 467	184
500 000	Regierungsbezirk Gießen	93.19	39	7 814	7 763	51
500 000	Regierungsbezirk Gießen	93.2	104	26 841	26 396	445
500 000	Regierungsbezirk Gießen	93.21	28	7 686	7 653	33
500 000	Regierungsbezirk Gießen	93.29	76	19 155	18 743	412
500 000	Regierungsbezirk Gießen	S	1 592	325 891	320 539	5 352
500 000	Regierungsbezirk Gießen	94	122	114 502	110 249	4 253
500 000	Regierungsbezirk Gießen	94.1	17	7 791	7 753	38
500 000	Regierungsbezirk Gießen	94.11	13	6 712	6 676	35
500 000	Regierungsbezirk Gießen	94.12	4	1 079	1 077	2
500 000	Regierungsbezirk Gießen	94.2	—	—	—	—
500 000	Regierungsbezirk Gießen	94.9	105	106 711	102 495	4 215
500 000	Regierungsbezirk Gießen	94.91	8	20 333	20 001	332
500 000	Regierungsbezirk Gießen	94.92	—	—	—	—
500 000	Regierungsbezirk Gießen	94.99	97	86 378	82 495	3 883
500 000	Regierungsbezirk Gießen	94.99.1	55	42 706	41 958	748
500 000	Regierungsbezirk Gießen	94.99.2	•	•	•	•
500 000	Regierungsbezirk Gießen	94.99.3	11	•	715	•
500 000	Regierungsbezirk Gießen	94.99.4	•	•	•	•
500 000	Regierungsbezirk Gießen	94.99.9	24	42 358	39 223	3 135
500 000	Regierungsbezirk Gießen	95	132	32 987	32 706	281
500 000	Regierungsbezirk Gießen	95.1	15	8 073	8 033	40
500 000	Regierungsbezirk Gießen	95.11	•	•	•	•
500 000	Regierungsbezirk Gießen	95.12	•	•	•	•
500 000	Regierungsbezirk Gießen	95.2	117	24 914	24 673	241
500 000	Regierungsbezirk Gießen	95.21	•	•	•	•
500 000	Regierungsbezirk Gießen	95.22	13	2 815	2 810	5
500 000	Regierungsbezirk Gießen	95.23	8	2 142	2 122	20
500 000	Regierungsbezirk Gießen	95.24	25	5 015	4 976	39
500 000	Regierungsbezirk Gießen	95.25	•	•	•	•
500 000	Regierungsbezirk Gießen	95.29	62	12 104	11 966	138
500 000	Regierungsbezirk Gießen	96	1 338	178 403	177 585	818
500 000	Regierungsbezirk Gießen	96.01	44	19 648	19 517	132
500 000	Regierungsbezirk Gießen	96.02	861	96 307	95 733	574
500 000	Regierungsbezirk Gießen	96.02.1	660	76 494	76 229	265
500 000	Regierungsbezirk Gießen	96.02.2	201	19 813	19 504	309
500 000	Regierungsbezirk Gießen	96.03	72	20 368	20 342	26
500 000	Regierungsbezirk Gießen	96.03.1	72	20 368	20 342	26
500 000	Regierungsbezirk Gießen	96.03.2	—	—	—	—
500 000	Regierungsbezirk Gießen	96.04	24	7 801	7 798	3
500 000	Regierungsbezirk Gießen	96.09	337	34 279	34 195	84
531 000	Landkreis Gießen	A - S	9 172	16 827 262	15 385 420	1 441 842

6. Umsatzsteuerpflichtige und steuerbarer Umsatz in Hessen 2022 nach Verwaltungsbezirken und wirtschaftlicher Gliederung

AGS	Regierungsbezirk Kreisfreie Stadt Landkreis	WZ 2008	Steuerpflichtige	Steuerbarer Umsatz		
				insgesamt	Lieferungen und Leistungen	Innergemeinschaftliche Erwerbe
			Anzahl	1 000 Euro		
531 000	Landkreis Gießen	A	221	79 480	79 021	458
531 000	Landkreis Gießen	01	201	69 831	69 416	415
531 000	Landkreis Gießen	01.1	14	13 756	13 740	17
531 000	Landkreis Gießen	01.11	9	11 054	11 040	14
531 000	Landkreis Gießen	01.12	—	—	—	—
531 000	Landkreis Gießen	01.13	•	•	•	•
531 000	Landkreis Gießen	01.13.1	•	•	•	•
531 000	Landkreis Gießen	01.13.2	—	—	—	—
531 000	Landkreis Gießen	01.14	—	—	—	—
531 000	Landkreis Gießen	01.15	—	—	—	—
531 000	Landkreis Gießen	01.16	—	—	—	—
531 000	Landkreis Gießen	01.19	•	•	•	•
531 000	Landkreis Gießen	01.19.1	•	•	•	•
531 000	Landkreis Gießen	01.19.2	—	—	—	—
531 000	Landkreis Gießen	01.19.9	—	—	—	—
531 000	Landkreis Gießen	01.2	•	•	•	•
531 000	Landkreis Gießen	01.21	—	—	—	—
531 000	Landkreis Gießen	01.22	—	—	—	—
531 000	Landkreis Gießen	01.23	—	—	—	—
531 000	Landkreis Gießen	01.24	•	•	•	•
531 000	Landkreis Gießen	01.25	—	—	—	—
531 000	Landkreis Gießen	01.25.1	—	—	—	—
531 000	Landkreis Gießen	01.25.9	—	—	—	—
531 000	Landkreis Gießen	01.26	—	—	—	—
531 000	Landkreis Gießen	01.27	—	—	—	—
531 000	Landkreis Gießen	01.28	•	•	•	•
531 000	Landkreis Gießen	01.29	—	—	—	—
531 000	Landkreis Gießen	01.3	•	•	•	•
531 000	Landkreis Gießen	01.30.1	•	•	•	•
531 000	Landkreis Gießen	01.30.2	5	4 410	4 239	171
531 000	Landkreis Gießen	01.4	18	5 751	5 729	22
531 000	Landkreis Gießen	01.41	•	•	•	•
531 000	Landkreis Gießen	01.42	•	•	•	•
531 000	Landkreis Gießen	01.43	8	•	948	•
531 000	Landkreis Gießen	01.44	—	—	—	—
531 000	Landkreis Gießen	01.45	•	•	•	•
531 000	Landkreis Gießen	01.46	—	—	—	—
531 000	Landkreis Gießen	01.47	•	•	•	•
531 000	Landkreis Gießen	01.49	•	•	•	•
531 000	Landkreis Gießen	01.5	132	36 441	36 245	197
531 000	Landkreis Gießen	01.6	26	7 453	7 448	5
531 000	Landkreis Gießen	01.61	12	5 252	5 252	0
531 000	Landkreis Gießen	01.62	11	1 194	1 191	3
531 000	Landkreis Gießen	01.63	—	—	—	—
531 000	Landkreis Gießen	01.64	3	1 007	1 005	2
531 000	Landkreis Gießen	01.7	—	—	—	—
531 000	Landkreis Gießen	02	•	•	•	•
531 000	Landkreis Gießen	02.1	7	4 358	4 317	41
531 000	Landkreis Gießen	02.2	•	•	•	•
531 000	Landkreis Gießen	02.3	—	—	—	—
531 000	Landkreis Gießen	02.4	8	•	3 203	•
531 000	Landkreis Gießen	03	•	•	•	•
531 000	Landkreis Gießen	03.1	—	—	—	—
531 000	Landkreis Gießen	03.11	—	—	—	—

6. Umsatzsteuerpflichtige und steuerbarer Umsatz in Hessen 2022 nach Verwaltungsbezirken und wirtschaftlicher Gliederung

AGS	Regierungsbezirk Kreisfreie Stadt Landkreis	WZ 2008	Steuer- pflichtige	Steuerbarer Umsatz		
				insgesamt	Lieferungen und Leistungen	Inner- gemein- schaftliche Erwerbe
			Anzahl	1 000 Euro		
531 000	Landkreis Gießen	03.12	—	—	—	—
531 000	Landkreis Gießen	03.2	•	•	•	•
531 000	Landkreis Gießen	03.21	—	—	—	—
531 000	Landkreis Gießen	03.22	•	•	•	•
531 000	Landkreis Gießen	B	•	•	•	•
531 000	Landkreis Gießen	05	—	—	—	—
531 000	Landkreis Gießen	05.1	—	—	—	—
531 000	Landkreis Gießen	05.2	—	—	—	—
531 000	Landkreis Gießen	06	—	—	—	—
531 000	Landkreis Gießen	06.1	—	—	—	—
531 000	Landkreis Gießen	06.2	—	—	—	—
531 000	Landkreis Gießen	07	—	—	—	—
531 000	Landkreis Gießen	07.1	—	—	—	—
531 000	Landkreis Gießen	07.2	—	—	—	—
531 000	Landkreis Gießen	07.21	—	—	—	—
531 000	Landkreis Gießen	07.29	—	—	—	—
531 000	Landkreis Gießen	08	•	•	•	•
531 000	Landkreis Gießen	08.1	•	•	•	•
531 000	Landkreis Gießen	08.11	•	•	•	•
531 000	Landkreis Gießen	08.12	4	•	5 260	•
531 000	Landkreis Gießen	08.9	—	—	—	—
531 000	Landkreis Gießen	08.91	—	—	—	—
531 000	Landkreis Gießen	08.92	—	—	—	—
531 000	Landkreis Gießen	08.93	—	—	—	—
531 000	Landkreis Gießen	08.99	—	—	—	—
531 000	Landkreis Gießen	09	—	—	—	—
531 000	Landkreis Gießen	09.1	—	—	—	—
531 000	Landkreis Gießen	09.9	—	—	—	—
531 000	Landkreis Gießen	C	623	2 793 928	2 550 779	243 148
531 000	Landkreis Gießen	10	76	110 730	105 600	5 130
531 000	Landkreis Gießen	10.1	37	49 694	45 225	4 468
531 000	Landkreis Gießen	10.11	•	•	•	•
531 000	Landkreis Gießen	10.12	—	—	—	—
531 000	Landkreis Gießen	10.13	•	•	•	•
531 000	Landkreis Gießen	10.2	•	•	•	•
531 000	Landkreis Gießen	10.3	—	—	—	—
531 000	Landkreis Gießen	10.31	—	—	—	—
531 000	Landkreis Gießen	10.32	—	—	—	—
531 000	Landkreis Gießen	10.39	—	—	—	—
531 000	Landkreis Gießen	10.4	—	—	—	—
531 000	Landkreis Gießen	10.41	—	—	—	—
531 000	Landkreis Gießen	10.42	—	—	—	—
531 000	Landkreis Gießen	10.5	•	•	•	•
531 000	Landkreis Gießen	10.51	•	•	•	•
531 000	Landkreis Gießen	10.52	•	•	•	•
531 000	Landkreis Gießen	10.6	•	•	•	•
531 000	Landkreis Gießen	10.61	•	•	•	•
531 000	Landkreis Gießen	10.62	—	—	—	—
531 000	Landkreis Gießen	10.7	29	54 905	54 590	315
531 000	Landkreis Gießen	10.71	•	•	•	•
531 000	Landkreis Gießen	10.72	•	•	•	•
531 000	Landkreis Gießen	10.73	—	—	—	—
531 000	Landkreis Gießen	10.8	3	•	1 019	•
531 000	Landkreis Gießen	10.81	—	—	—	—

6. Umsatzsteuerpflichtige und steuerbarer Umsatz in Hessen 2022 nach Verwaltungsbezirken und wirtschaftlicher Gliederung

AGS	Regierungsbezirk Kreisfreie Stadt Landkreis	WZ 2008	Steuer- pflichtige	Steuerbarer Umsatz		
				insgesamt	Lieferungen und Leistungen	Inner- gemein- schaftliche Erwerbe
			Anzahl	1 000 Euro		
531 000	Landkreis Gießen	10.82	—	—	—	—
531 000	Landkreis Gießen	10.83	•	•	•	•
531 000	Landkreis Gießen	10.84	—	—	—	—
531 000	Landkreis Gießen	10.85	•	•	•	•
531 000	Landkreis Gießen	10.86	•	•	•	•
531 000	Landkreis Gießen	10.89	—	—	—	—
531 000	Landkreis Gießen	10.9	•	•	•	•
531 000	Landkreis Gießen	10.91	•	•	•	•
531 000	Landkreis Gießen	10.92	•	•	•	•
531 000	Landkreis Gießen	11	5	3 231	3 165	66
531 000	Landkreis Gießen	11.01	•	•	•	•
531 000	Landkreis Gießen	11.02	—	—	—	—
531 000	Landkreis Gießen	11.03	•	•	•	•
531 000	Landkreis Gießen	11.04	—	—	—	—
531 000	Landkreis Gießen	11.05	•	•	•	•
531 000	Landkreis Gießen	11.06	—	—	—	—
531 000	Landkreis Gießen	11.07	•	•	•	•
531 000	Landkreis Gießen	12	•	•	•	•
531 000	Landkreis Gießen	13	•	•	•	•
531 000	Landkreis Gießen	13.1	•	•	•	•
531 000	Landkreis Gießen	13.2	—	—	—	—
531 000	Landkreis Gießen	13.3	•	•	•	•
531 000	Landkreis Gießen	13.9	5	•	1 083	•
531 000	Landkreis Gießen	13.91	—	—	—	—
531 000	Landkreis Gießen	13.92	•	•	•	•
531 000	Landkreis Gießen	13.93	—	—	—	—
531 000	Landkreis Gießen	13.94	—	—	—	—
531 000	Landkreis Gießen	13.95	—	—	—	—
531 000	Landkreis Gießen	13.96	•	•	•	•
531 000	Landkreis Gießen	13.99	•	•	•	•
531 000	Landkreis Gießen	14	5	250	246	4
531 000	Landkreis Gießen	14.1	•	•	•	•
531 000	Landkreis Gießen	14.11	—	—	—	—
531 000	Landkreis Gießen	14.12	—	—	—	—
531 000	Landkreis Gießen	14.13	•	•	•	•
531 000	Landkreis Gießen	14.14	—	—	—	—
531 000	Landkreis Gießen	14.19	—	—	—	—
531 000	Landkreis Gießen	14.2	•	•	•	•
531 000	Landkreis Gießen	14.3	—	—	—	—
531 000	Landkreis Gießen	14.31	—	—	—	—
531 000	Landkreis Gießen	14.39	—	—	—	—
531 000	Landkreis Gießen	15	•	•	•	•
531 000	Landkreis Gießen	15.1	•	•	•	•
531 000	Landkreis Gießen	15.11	—	—	—	—
531 000	Landkreis Gießen	15.12	•	•	•	•
531 000	Landkreis Gießen	15.2	—	—	—	—
531 000	Landkreis Gießen	16	49	50 610	44 686	5 925
531 000	Landkreis Gießen	16.1	9	3 288	3 287	2
531 000	Landkreis Gießen	16.2	40	47 322	41 399	5 923
531 000	Landkreis Gießen	16.21	•	•	•	•
531 000	Landkreis Gießen	16.22	—	—	—	—
531 000	Landkreis Gießen	16.23	30	13 787	13 511	275
531 000	Landkreis Gießen	16.24	•	•	•	•
531 000	Landkreis Gießen	16.29	6	•	487	•

6. Umsatzsteuerpflichtige und steuerbarer Umsatz in Hessen 2022 nach Verwaltungsbezirken und wirtschaftlicher Gliederung

AGS	Regierungsbezirk Kreisfreie Stadt Landkreis	WZ 2008	Steuer- pflichtige	Steuerbarer Umsatz		
				insgesamt	Lieferungen und Leistungen	Inner- gemein- schaftliche Erwerbe
			Anzahl	1 000 Euro		
531 000 Landkreis Gießen		17	•	•	•	•
531 000 Landkreis Gießen		17.1	•	•	•	•
531 000 Landkreis Gießen		17.11	—	—	—	—
531 000 Landkreis Gießen		17.12	•	•	•	•
531 000 Landkreis Gießen		17.2	•	•	•	•
531 000 Landkreis Gießen		17.21	•	•	•	•
531 000 Landkreis Gießen		17.22	—	—	—	—
531 000 Landkreis Gießen		17.23	—	—	—	—
531 000 Landkreis Gießen		17.24	—	—	—	—
531 000 Landkreis Gießen		17.29	•	•	•	•
531 000 Landkreis Gießen		18	29	17 331	15 648	1 683
531 000 Landkreis Gießen		18.1	•	•	•	•
531 000 Landkreis Gießen		18.11	•	•	•	•
531 000 Landkreis Gießen		18.12	18	15 597	13 947	1 650
531 000 Landkreis Gießen		18.13	7	548	546	2
531 000 Landkreis Gießen		18.14	•	•	•	•
531 000 Landkreis Gießen		18.2	•	•	•	•
531 000 Landkreis Gießen		19	—	—	—	—
531 000 Landkreis Gießen		19.1	—	—	—	—
531 000 Landkreis Gießen		19.2	—	—	—	—
531 000 Landkreis Gießen		20	10	24 026	23 948	78
531 000 Landkreis Gießen		20.1	•	•	•	•
531 000 Landkreis Gießen		20.11	•	•	•	•
531 000 Landkreis Gießen		20.12	—	—	—	—
531 000 Landkreis Gießen		20.13	—	—	—	—
531 000 Landkreis Gießen		20.14	—	—	—	—
531 000 Landkreis Gießen		20.15	—	—	—	—
531 000 Landkreis Gießen		20.16	—	—	—	—
531 000 Landkreis Gießen		20.17	—	—	—	—
531 000 Landkreis Gießen		20.2	—	—	—	—
531 000 Landkreis Gießen		20.3	•	•	•	•
531 000 Landkreis Gießen		20.4	•	•	•	•
531 000 Landkreis Gießen		20.41	4	1 930	1 910	20
531 000 Landkreis Gießen		20.42	•	•	•	•
531 000 Landkreis Gießen		20.5	•	•	•	•
531 000 Landkreis Gießen		20.51	—	—	—	—
531 000 Landkreis Gießen		20.52	—	—	—	—
531 000 Landkreis Gießen		20.53	—	—	—	—
531 000 Landkreis Gießen		20.59	•	•	•	•
531 000 Landkreis Gießen		20.6	—	—	—	—
531 000 Landkreis Gießen		21	•	•	•	•
531 000 Landkreis Gießen		21.1	—	—	—	—
531 000 Landkreis Gießen		21.2	•	•	•	•
531 000 Landkreis Gießen		22	16	177 915	135 028	42 887
531 000 Landkreis Gießen		22.1	•	•	•	•
531 000 Landkreis Gießen		22.11	•	•	•	•
531 000 Landkreis Gießen		22.19	•	•	•	•
531 000 Landkreis Gießen		22.2	•	•	•	•
531 000 Landkreis Gießen		22.21	5	118 404	83 568	34 837
531 000 Landkreis Gießen		22.22	•	•	•	•
531 000 Landkreis Gießen		22.23	4	8 098	6 740	1 358
531 000 Landkreis Gießen		22.29	3	9 444	7 488	1 956
531 000 Landkreis Gießen		23	31	138 848	132 751	6 098
531 000 Landkreis Gießen		23.1	4	15 788	15 167	621

6. Umsatzsteuerpflichtige und steuerbarer Umsatz in Hessen 2022 nach Verwaltungsbezirken und wirtschaftlicher Gliederung

AGS	Regierungsbezirk Kreisfreie Stadt Landkreis	WZ 2008	Steuer- pflichtige	Steuerbarer Umsatz		
				insgesamt	Lieferungen und Leistungen	Inner- gemein- schaftliche Erwerbe
			Anzahl	1 000 Euro		
531 000 Landkreis Gießen		23.11	•	•	•	•
531 000 Landkreis Gießen		23.12	•	•	•	•
531 000 Landkreis Gießen		23.13	—	—	—	—
531 000 Landkreis Gießen		23.14	—	—	—	—
531 000 Landkreis Gießen		23.19	•	•	•	•
531 000 Landkreis Gießen		23.2	—	—	—	—
531 000 Landkreis Gießen		23.3	•	•	•	•
531 000 Landkreis Gießen		23.31	•	•	•	•
531 000 Landkreis Gießen		23.32	•	•	•	•
531 000 Landkreis Gießen		23.4	—	—	—	—
531 000 Landkreis Gießen		23.41	—	—	—	—
531 000 Landkreis Gießen		23.42	—	—	—	—
531 000 Landkreis Gießen		23.43	—	—	—	—
531 000 Landkreis Gießen		23.44	—	—	—	—
531 000 Landkreis Gießen		23.49	—	—	—	—
531 000 Landkreis Gießen		23.5	—	—	—	—
531 000 Landkreis Gießen		23.51	—	—	—	—
531 000 Landkreis Gießen		23.52	—	—	—	—
531 000 Landkreis Gießen		23.6	10	96 130	94 618	1 512
531 000 Landkreis Gießen		23.61	•	•	•	•
531 000 Landkreis Gießen		23.62	—	—	—	—
531 000 Landkreis Gießen		23.63	•	•	•	•
531 000 Landkreis Gießen		23.64	—	—	—	—
531 000 Landkreis Gießen		23.65	—	—	—	—
531 000 Landkreis Gießen		23.69	•	•	•	•
531 000 Landkreis Gießen		23.7	13	7 307	7 248	59
531 000 Landkreis Gießen		23.9	•	•	•	•
531 000 Landkreis Gießen		23.91	—	—	—	—
531 000 Landkreis Gießen		23.99	•	•	•	•
531 000 Landkreis Gießen		24	8	9 997	9 949	47
531 000 Landkreis Gießen		24.1	•	•	•	•
531 000 Landkreis Gießen		24.2	—	—	—	—
531 000 Landkreis Gießen		24.3	•	•	•	•
531 000 Landkreis Gießen		24.31	•	•	•	•
531 000 Landkreis Gießen		24.32	—	—	—	—
531 000 Landkreis Gießen		24.33	—	—	—	—
531 000 Landkreis Gießen		24.34	—	—	—	—
531 000 Landkreis Gießen		24.4	•	•	•	•
531 000 Landkreis Gießen		24.41	•	•	•	•
531 000 Landkreis Gießen		24.42	—	—	—	—
531 000 Landkreis Gießen		24.43	—	—	—	—
531 000 Landkreis Gießen		24.44	—	—	—	—
531 000 Landkreis Gießen		24.45	•	•	•	•
531 000 Landkreis Gießen		24.46	—	—	—	—
531 000 Landkreis Gießen		24.5	•	•	•	•
531 000 Landkreis Gießen		24.51	•	•	•	•
531 000 Landkreis Gießen		24.52	—	—	—	—
531 000 Landkreis Gießen		24.53	—	—	—	—
531 000 Landkreis Gießen		24.54	—	—	—	—
531 000 Landkreis Gießen		25	95	832 868	766 709	66 159
531 000 Landkreis Gießen		25.1	•	•	•	•
531 000 Landkreis Gießen		25.11	•	•	•	•
531 000 Landkreis Gießen		25.12	8	•	4 947	•
531 000 Landkreis Gießen		25.2	—	—	—	—

6. Umsatzsteuerpflichtige und steuerbarer Umsatz in Hessen 2022 nach Verwaltungsbezirken und wirtschaftlicher Gliederung

AGS	Regierungsbezirk Kreisfreie Stadt Landkreis	WZ 2008	Steuer- pflichtige	Steuerbarer Umsatz		
				insgesamt	Lieferungen und Leistungen	Inner- gemein- schaftliche Erwerbe
			Anzahl	1 000 Euro		
531 000 Landkreis Gießen		25.21	—	—	—	—
531 000 Landkreis Gießen		25.29	—	—	—	—
531 000 Landkreis Gießen		25.3	—	—	—	—
531 000 Landkreis Gießen		25.4	•	•	•	•
531 000 Landkreis Gießen		25.5	•	•	•	•
531 000 Landkreis Gießen		25.6	50	88 946	87 530	1 416
531 000 Landkreis Gießen		25.61	7	35 825	35 215	610
531 000 Landkreis Gießen		25.62	43	53 121	52 315	806
531 000 Landkreis Gießen		25.7	•	•	•	•
531 000 Landkreis Gießen		25.71	—	—	—	—
531 000 Landkreis Gießen		25.72	•	•	•	•
531 000 Landkreis Gießen		25.73	•	•	•	•
531 000 Landkreis Gießen		25.73.1	•	•	•	•
531 000 Landkreis Gießen		25.73.2	—	—	—	—
531 000 Landkreis Gießen		25.73.3	•	•	•	•
531 000 Landkreis Gießen		25.73.4	—	—	—	—
531 000 Landkreis Gießen		25.73.5	•	•	•	•
531 000 Landkreis Gießen		25.9	12	565 938	527 511	38 427
531 000 Landkreis Gießen		25.91	—	—	—	—
531 000 Landkreis Gießen		25.92	—	—	—	—
531 000 Landkreis Gießen		25.93	•	•	•	•
531 000 Landkreis Gießen		25.94	•	•	•	•
531 000 Landkreis Gießen		25.99	9	14 978	14 048	930
531 000 Landkreis Gießen		26	48	444 692	397 964	46 728
531 000 Landkreis Gießen		26.1	•	•	•	•
531 000 Landkreis Gießen		26.11	•	•	•	•
531 000 Landkreis Gießen		26.11.1	•	•	•	•
531 000 Landkreis Gießen		26.11.9	6	•	16 161	•
531 000 Landkreis Gießen		26.12	—	—	—	—
531 000 Landkreis Gießen		26.2	13	34 240	27 958	6 282
531 000 Landkreis Gießen		26.3	4	737	737	0
531 000 Landkreis Gießen		26.4	•	•	•	•
531 000 Landkreis Gießen		26.5	17	234 511	204 698	29 813
531 000 Landkreis Gießen		26.51	17	234 511	204 698	29 813
531 000 Landkreis Gießen		26.51.1	17	234 511	204 698	29 813
531 000 Landkreis Gießen		26.51.2	—	—	—	—
531 000 Landkreis Gießen		26.51.3	—	—	—	—
531 000 Landkreis Gießen		26.52	—	—	—	—
531 000 Landkreis Gießen		26.6	—	—	—	—
531 000 Landkreis Gießen		26.7	•	•	•	•
531 000 Landkreis Gießen		26.8	—	—	—	—
531 000 Landkreis Gießen		27	27	284 141	259 190	24 951
531 000 Landkreis Gießen		27.1	11	113 453	109 200	4 253
531 000 Landkreis Gießen		27.11	5	71 599	68 807	2 792
531 000 Landkreis Gießen		27.12	6	41 854	40 393	1 461
531 000 Landkreis Gießen		27.2	•	•	•	•
531 000 Landkreis Gießen		27.3	•	•	•	•
531 000 Landkreis Gießen		27.31	—	—	—	—
531 000 Landkreis Gießen		27.32	•	•	•	•
531 000 Landkreis Gießen		27.33	•	•	•	•
531 000 Landkreis Gießen		27.4	—	—	—	—
531 000 Landkreis Gießen		27.5	•	•	•	•
531 000 Landkreis Gießen		27.51	•	•	•	•
531 000 Landkreis Gießen		27.52	—	—	—	—

6. Umsatzsteuerpflichtige und steuerbarer Umsatz in Hessen 2022 nach Verwaltungsbezirken und wirtschaftlicher Gliederung

AGS	Regierungsbezirk Kreisfreie Stadt Landkreis	WZ 2008	Steuer- pflichtige	Steuerbarer Umsatz		
				insgesamt	Lieferungen und Leistungen	Inner- gemein- schaftliche Erwerbe
			Anzahl	1 000 Euro		
531 000 Landkreis Gießen		27.9	10	163 192	142 624	20 568
531 000 Landkreis Gießen		28	72	452 451	422 944	29 507
531 000 Landkreis Gießen		28.1
531 000 Landkreis Gießen		28.11	—	—	—	—
531 000 Landkreis Gießen		28.12	4	8 657	8 486	172
531 000 Landkreis Gießen		28.13
531 000 Landkreis Gießen		28.14
531 000 Landkreis Gießen		28.15
531 000 Landkreis Gießen		28.2	32	190 475	180 426	10 049
531 000 Landkreis Gießen		28.21
531 000 Landkreis Gießen		28.21.1	—	—	—	—
531 000 Landkreis Gießen		28.21.9
531 000 Landkreis Gießen		28.22
531 000 Landkreis Gießen		28.23
531 000 Landkreis Gießen		28.24
531 000 Landkreis Gießen		28.25	10	44 263	42 054	2 210
531 000 Landkreis Gießen		28.29	17	84 530	82 367	2 163
531 000 Landkreis Gießen		28.3
531 000 Landkreis Gießen		28.4	8	25 459	25 218	241
531 000 Landkreis Gießen		28.41
531 000 Landkreis Gießen		28.49
531 000 Landkreis Gießen		28.9	20	209 747	192 398	17 349
531 000 Landkreis Gießen		28.91	—	—	—	—
531 000 Landkreis Gießen		28.92
531 000 Landkreis Gießen		28.92.1	—	—	—	—
531 000 Landkreis Gießen		28.92.2
531 000 Landkreis Gießen		28.93
531 000 Landkreis Gießen		28.94	—	—	—	—
531 000 Landkreis Gießen		28.95	—	—	—	—
531 000 Landkreis Gießen		28.96	—	—	—	—
531 000 Landkreis Gießen		28.99
531 000 Landkreis Gießen		29	9	14 761	12 672	2 089
531 000 Landkreis Gießen		29.1	—	—	—	—
531 000 Landkreis Gießen		29.10.1	—	—	—	—
531 000 Landkreis Gießen		29.10.2	—	—	—	—
531 000 Landkreis Gießen		29.2
531 000 Landkreis Gießen		29.3
531 000 Landkreis Gießen		29.31	—	—	—	—
531 000 Landkreis Gießen		29.32
531 000 Landkreis Gießen		30
531 000 Landkreis Gießen		30.1	—	—	—	—
531 000 Landkreis Gießen		30.11	—	—	—	—
531 000 Landkreis Gießen		30.12	—	—	—	—
531 000 Landkreis Gießen		30.2	—	—	—	—
531 000 Landkreis Gießen		30.20.1	—	—	—	—
531 000 Landkreis Gießen		30.20.2	—	—	—	—
531 000 Landkreis Gießen		30.3	—	—	—	—
531 000 Landkreis Gießen		30.4	—	—	—	—
531 000 Landkreis Gießen		30.9
531 000 Landkreis Gießen		30.91	—	—	—	—
531 000 Landkreis Gießen		30.92
531 000 Landkreis Gießen		30.99	—	—	—	—
531 000 Landkreis Gießen		31
531 000 Landkreis Gießen		31.01

6. Umsatzsteuerpflichtige und steuerbarer Umsatz in Hessen 2022 nach Verwaltungsbezirken und wirtschaftlicher Gliederung

AGS	Regierungsbezirk Kreisfreie Stadt Landkreis	WZ 2008	Steuer- pflichtige	Steuerbarer Umsatz		
				insgesamt	Lieferungen und Leistungen	Inner- gemein- schaftliche Erwerbe
			Anzahl	1 000 Euro		
531 000	Landkreis Gießen	31.02
531 000	Landkreis Gießen	31.03
531 000	Landkreis Gießen	31.09	21	6 739	6 670	69
531 000	Landkreis Gießen	31.09.1
531 000	Landkreis Gießen	31.09.9
531 000	Landkreis Gießen	32	53	58 712	57 449	1 262
531 000	Landkreis Gießen	32.1	11	9 989	9 863	126
531 000	Landkreis Gießen	32.11
531 000	Landkreis Gießen	32.12
531 000	Landkreis Gießen	32.13
531 000	Landkreis Gießen	32.2	4	7 245	7 161	83
531 000	Landkreis Gießen	32.3	—	—	—	—
531 000	Landkreis Gießen	32.4	3	126	124	2
531 000	Landkreis Gießen	32.5	28	38 989	37 988	1 001
531 000	Landkreis Gießen	32.50.1	5	28 670	27 775	895
531 000	Landkreis Gießen	32.50.2	7	5 291	5 187	104
531 000	Landkreis Gießen	32.50.3	16	5 028	5 026	2
531 000	Landkreis Gießen	32.9	7	2 363	2 312	50
531 000	Landkreis Gießen	32.91	—	—	—	—
531 000	Landkreis Gießen	32.99	7	2 363	2 312	50
531 000	Landkreis Gießen	33	32	22 892	22 717	175
531 000	Landkreis Gießen	33.1	25	19 705	19 535	169
531 000	Landkreis Gießen	33.11	—	—	—	—
531 000	Landkreis Gießen	33.12	10	12 787	12 740	47
531 000	Landkreis Gießen	33.13	3	1 409	1 395	14
531 000	Landkreis Gießen	33.14	—	—	—	—
531 000	Landkreis Gießen	33.15	—	—	—	—
531 000	Landkreis Gießen	33.16
531 000	Landkreis Gießen	33.17	9	2 955	2 952	2
531 000	Landkreis Gießen	33.19
531 000	Landkreis Gießen	33.2	7	3 187	3 181	6
531 000	Landkreis Gießen	D
531 000	Landkreis Gießen	35
531 000	Landkreis Gießen	35.1
531 000	Landkreis Gießen	35.11	124	35 043	35 034	8
531 000	Landkreis Gießen	35.11.1	12	7 327	7 325	2
531 000	Landkreis Gießen	35.11.2	21	5 891	5 889	2
531 000	Landkreis Gießen	35.11.3	91	21 825	21 820	5
531 000	Landkreis Gießen	35.12
531 000	Landkreis Gießen	35.13
531 000	Landkreis Gießen	35.14
531 000	Landkreis Gießen	35.2
531 000	Landkreis Gießen	35.21
531 000	Landkreis Gießen	35.21.1	—	—	—	—
531 000	Landkreis Gießen	35.21.2	—	—	—	—
531 000	Landkreis Gießen	35.21.3
531 000	Landkreis Gießen	35.22	—	—	—	—
531 000	Landkreis Gießen	35.23	—	—	—	—
531 000	Landkreis Gießen	35.3
531 000	Landkreis Gießen	E	44	158 701	157 968	733
531 000	Landkreis Gießen	36	16	68 371	68 367	4
531 000	Landkreis Gießen	36.00.1
531 000	Landkreis Gießen	36.00.2
531 000	Landkreis Gießen	36.00.3

6. Umsatzsteuerpflichtige und steuerbarer Umsatz in Hessen 2022 nach Verwaltungsbezirken und wirtschaftlicher Gliederung

AGS	Regierungsbezirk Kreisfreie Stadt Landkreis	WZ 2008	Steuer- pflichtige	Steuerbarer Umsatz		
				insgesamt	Lieferungen und Leistungen	Inner- gemein- schaftliche Erwerbe
			Anzahl	1 000 Euro		
531 000	Landkreis Gießen	37	9	6 983	6 297	686
531 000	Landkreis Gießen	37.00.1	9	6 983	6 297	686
531 000	Landkreis Gießen	37.00.2	—	—	—	—
531 000	Landkreis Gießen	38	14	74 213	74 171	43
531 000	Landkreis Gießen	38.1	5	16 988	16 968	20
531 000	Landkreis Gießen	38.11	5	16 988	16 968	20
531 000	Landkreis Gießen	38.12	—	—	—	—
531 000	Landkreis Gießen	38.2	•	•	•	•
531 000	Landkreis Gießen	38.21	•	•	•	•
531 000	Landkreis Gießen	38.22	—	—	—	—
531 000	Landkreis Gießen	38.3	•	•	•	•
531 000	Landkreis Gießen	38.31	•	•	•	•
531 000	Landkreis Gießen	38.32	•	•	•	•
531 000	Landkreis Gießen	39	5	9 133	9 133	0
531 000	Landkreis Gießen	F	1 025	853 602	845 087	8 515
531 000	Landkreis Gießen	41	60	170 803	169 507	1 297
531 000	Landkreis Gießen	41.1	•	•	•	•
531 000	Landkreis Gießen	41.10.1	4	•	3 074	•
531 000	Landkreis Gießen	41.10.2	•	•	•	•
531 000	Landkreis Gießen	41.10.3	•	•	•	•
531 000	Landkreis Gießen	41.2	•	•	•	•
531 000	Landkreis Gießen	41.20.1	38	142 020	141 397	623
531 000	Landkreis Gießen	41.20.2	•	•	•	•
531 000	Landkreis Gießen	42	26	43 565	43 541	24
531 000	Landkreis Gießen	42.1	•	•	•	•
531 000	Landkreis Gießen	42.11	•	•	•	•
531 000	Landkreis Gießen	42.12	—	—	—	—
531 000	Landkreis Gießen	42.13	—	—	—	—
531 000	Landkreis Gießen	42.2	•	•	•	•
531 000	Landkreis Gießen	42.21	9	7 860	7 853	6
531 000	Landkreis Gießen	42.22	•	•	•	•
531 000	Landkreis Gießen	42.9	10	19 571	19 557	14
531 000	Landkreis Gießen	42.91	—	—	—	—
531 000	Landkreis Gießen	42.99	10	19 571	19 557	14
531 000	Landkreis Gießen	43	939	639 234	632 039	7 194
531 000	Landkreis Gießen	43.1	26	15 936	15 872	63
531 000	Landkreis Gießen	43.11	7	•	7 902	•
531 000	Landkreis Gießen	43.12	•	•	•	•
531 000	Landkreis Gießen	43.13	•	•	•	•
531 000	Landkreis Gießen	43.2	363	280 682	278 906	1 775
531 000	Landkreis Gießen	43.21	103	84 827	84 562	266
531 000	Landkreis Gießen	43.22	145	159 967	158 680	1 288
531 000	Landkreis Gießen	43.29	115	35 887	35 665	222
531 000	Landkreis Gießen	43.29.1	77	•	23 394	•
531 000	Landkreis Gießen	43.29.9	38	•	12 271	•
531 000	Landkreis Gießen	43.3	336	158 754	155 455	3 300
531 000	Landkreis Gießen	43.31	14	7 850	7 844	7
531 000	Landkreis Gießen	43.32	87	53 561	51 749	1 813
531 000	Landkreis Gießen	43.33	116	46 586	45 313	1 273
531 000	Landkreis Gießen	43.34	104	47 250	47 169	81
531 000	Landkreis Gießen	43.34.1	•	•	•	•
531 000	Landkreis Gießen	43.34.2	•	•	•	•
531 000	Landkreis Gießen	43.39	15	3 506	3 381	125
531 000	Landkreis Gießen	43.9	214	183 862	181 806	2 056

6. Umsatzsteuerpflichtige und steuerbarer Umsatz in Hessen 2022 nach Verwaltungsbezirken und wirtschaftlicher Gliederung

AGS	Regierungsbezirk Kreisfreie Stadt Landkreis	WZ 2008	Steuer- pflichtige	Steuerbarer Umsatz		
				insgesamt	Lieferungen und Leistungen	Inner- gemein- schaftliche Erwerbe
			Anzahl	1 000 Euro		
531 000	Landkreis Gießen	43.91	77	84 805	83 985	821
531 000	Landkreis Gießen	43.91.1	45	57 652	56 864	787
531 000	Landkreis Gießen	43.91.2	32	27 154	27 120	33
531 000	Landkreis Gießen	43.99	137	99 057	97 822	1 235
531 000	Landkreis Gießen	43.99.1
531 000	Landkreis Gießen	43.99.2
531 000	Landkreis Gießen	43.99.9	105	70 769	69 794	974
531 000	Landkreis Gießen	G	1 788	7 190 405	6 205 602	984 803
531 000	Landkreis Gießen	45	353	796 481	761 040	35 441
531 000	Landkreis Gießen	45.1	127	561 764	547 163	14 601
531 000	Landkreis Gießen	45.11	115	521 277	512 398	8 879
531 000	Landkreis Gießen	45.19	12	40 488	34 765	5 722
531 000	Landkreis Gießen	45.2	140	75 303	74 586	717
531 000	Landkreis Gießen	45.20.1	24	13 594	13 574	20
531 000	Landkreis Gießen	45.20.2	10	4 660	4 658	2
531 000	Landkreis Gießen	45.20.3	100	49 920	49 366	554
531 000	Landkreis Gießen	45.20.4	6	7 129	6 989	140
531 000	Landkreis Gießen	45.3	66	151 728	132 880	18 847
531 000	Landkreis Gießen	45.31
531 000	Landkreis Gießen	45.32
531 000	Landkreis Gießen	45.4	20	7 686	6 410	1 276
531 000	Landkreis Gießen	46	470	5 043 139	4 180 973	862 167
531 000	Landkreis Gießen	46.1	183	66 454	62 078	4 376
531 000	Landkreis Gießen	46.11
531 000	Landkreis Gießen	46.12
531 000	Landkreis Gießen	46.13	25	13 034	12 689	345
531 000	Landkreis Gießen	46.13.1	3	459	458	1
531 000	Landkreis Gießen	46.13.2	22	12 575	12 231	344
531 000	Landkreis Gießen	46.14	29	15 291	14 654	638
531 000	Landkreis Gießen	46.15	30	10 305	10 287	19
531 000	Landkreis Gießen	46.16	7	1 889	1 565	324
531 000	Landkreis Gießen	46.17	6	1 582	1 580	2
531 000	Landkreis Gießen	46.18	63	22 425	19 378	3 046
531 000	Landkreis Gießen	46.18.1
531 000	Landkreis Gießen	46.18.2
531 000	Landkreis Gießen	46.18.3	—	—	—	—
531 000	Landkreis Gießen	46.18.4	9	.	2 306	.
531 000	Landkreis Gießen	46.18.5
531 000	Landkreis Gießen	46.18.6
531 000	Landkreis Gießen	46.18.7
531 000	Landkreis Gießen	46.18.9	45	18 911	15 903	3 008
531 000	Landkreis Gießen	46.19	16	1 265	1 263	2
531 000	Landkreis Gießen	46.2	16	33 474	30 111	3 363
531 000	Landkreis Gießen	46.21	4	.	5 523	.
531 000	Landkreis Gießen	46.22	5	16 896	13 546	3 350
531 000	Landkreis Gießen	46.23	7	.	11 042	.
531 000	Landkreis Gießen	46.24	—	—	—	—
531 000	Landkreis Gießen	46.3	40	368 745	333 340	35 405
531 000	Landkreis Gießen	46.31
531 000	Landkreis Gießen	46.32
531 000	Landkreis Gießen	46.33	—	—	—	—
531 000	Landkreis Gießen	46.34	10	.	48 690	.
531 000	Landkreis Gießen	46.35
531 000	Landkreis Gießen	46.36	—	—	—	—

6. Umsatzsteuerpflichtige und steuerbarer Umsatz in Hessen 2022 nach Verwaltungsbezirken und wirtschaftlicher Gliederung

AGS	Regierungsbezirk Kreisfreie Stadt Landkreis	WZ 2008	Steuer- pflichtige	Steuerbarer Umsatz		
				insgesamt	Lieferungen und Leistungen	Inner- gemein- schaftliche Erwerbe
			Anzahl	1 000 Euro		
531 000	Landkreis Gießen	46.37	•	•	•	•
531 000	Landkreis Gießen	46.38	17	78 962	69 307	9 655
531 000	Landkreis Gießen	46.38.1	•	•	•	•
531 000	Landkreis Gießen	46.38.2	—	—	—	—
531 000	Landkreis Gießen	46.38.9	•	•	•	•
531 000	Landkreis Gießen	46.39	7	131 845	130 798	1 047
531 000	Landkreis Gießen	46.39.1	•	•	•	•
531 000	Landkreis Gießen	46.39.9	•	•	•	•
531 000	Landkreis Gießen	46.4	76	562 426	431 691	130 735
531 000	Landkreis Gießen	46.41	3	2 123	2 080	43
531 000	Landkreis Gießen	46.42	5	46 526	28 282	18 244
531 000	Landkreis Gießen	46.42.1	5	46 526	28 282	18 244
531 000	Landkreis Gießen	46.42.2	—	—	—	—
531 000	Landkreis Gießen	46.43	•	•	•	•
531 000	Landkreis Gießen	46.43.1	•	•	•	•
531 000	Landkreis Gießen	46.43.2	•	•	•	•
531 000	Landkreis Gießen	46.43.3	7	6 294	6 059	235
531 000	Landkreis Gießen	46.44	•	•	•	•
531 000	Landkreis Gießen	46.44.1	—	—	—	—
531 000	Landkreis Gießen	46.44.2	•	•	•	•
531 000	Landkreis Gießen	46.45	—	—	—	—
531 000	Landkreis Gießen	46.46	19	294 426	190 772	103 653
531 000	Landkreis Gießen	46.46.1	•	•	•	•
531 000	Landkreis Gießen	46.46.2	•	•	•	•
531 000	Landkreis Gießen	46.47	5	15 258	14 359	899
531 000	Landkreis Gießen	46.48	10	56 304	54 057	2 247
531 000	Landkreis Gießen	46.49	20	121 377	116 378	4 998
531 000	Landkreis Gießen	46.49.1	•	•	•	•
531 000	Landkreis Gießen	46.49.2	3	2 306	1 879	427
531 000	Landkreis Gießen	46.49.3	—	—	—	—
531 000	Landkreis Gießen	46.49.4	12	92 978	91 344	1 635
531 000	Landkreis Gießen	46.49.5	•	•	•	•
531 000	Landkreis Gießen	46.5	13	146 980	144 341	2 639
531 000	Landkreis Gießen	46.51	•	•	•	•
531 000	Landkreis Gießen	46.52	•	•	•	•
531 000	Landkreis Gießen	46.6	54	427 807	378 642	49 165
531 000	Landkreis Gießen	46.61	5	59 447	56 068	3 379
531 000	Landkreis Gießen	46.62	6	40 067	27 628	12 439
531 000	Landkreis Gießen	46.63	•	•	•	•
531 000	Landkreis Gießen	46.64	—	—	—	—
531 000	Landkreis Gießen	46.65	•	•	•	•
531 000	Landkreis Gießen	46.66	•	•	•	•
531 000	Landkreis Gießen	46.69	36	303 901	279 645	24 256
531 000	Landkreis Gießen	46.7	77	3 415 722	2 783 274	632 448
531 000	Landkreis Gießen	46.71	•	•	•	•
531 000	Landkreis Gießen	46.71.1	—	—	—	—
531 000	Landkreis Gießen	46.71.2	•	•	•	•
531 000	Landkreis Gießen	46.72	•	•	•	•
531 000	Landkreis Gießen	46.73	30	244 326	220 137	24 190
531 000	Landkreis Gießen	46.73.1	•	•	•	•
531 000	Landkreis Gießen	46.73.2	•	•	•	•
531 000	Landkreis Gießen	46.73.3	•	•	•	•
531 000	Landkreis Gießen	46.73.4	15	123 069	121 656	1 413
531 000	Landkreis Gießen	46.73.5	•	•	•	•

6. Umsatzsteuerpflichtige und steuerbarer Umsatz in Hessen 2022 nach Verwaltungsbezirken und wirtschaftlicher Gliederung

AGS	Regierungsbezirk Kreisfreie Stadt Landkreis	WZ 2008	Steuer- pflichtige	Steuerbarer Umsatz		
				insgesamt	Lieferungen und Leistungen	Inner- gemein- schaftliche Erwerbe
			Anzahl	1 000 Euro		
531 000 Landkreis Gießen		46.73.6	•	•	•	•
531 000 Landkreis Gießen		46.73.7	•	•	•	•
531 000 Landkreis Gießen		46.73.8	•	•	•	•
531 000 Landkreis Gießen		46.74	•	•	•	•
531 000 Landkreis Gießen		46.74.1	•	•	•	•
531 000 Landkreis Gießen		46.74.2	6	•	44 799	•
531 000 Landkreis Gießen		46.74.3	•	•	•	•
531 000 Landkreis Gießen		46.75	3	10 411	9 352	1 059
531 000 Landkreis Gießen		46.76	•	•	•	•
531 000 Landkreis Gießen		46.77	19	19 820	19 817	3
531 000 Landkreis Gießen		46.9	11	21 531	17 496	4 035
531 000 Landkreis Gießen		47	965	1 350 785	1 263 590	87 196
531 000 Landkreis Gießen		47.1	115	346 479	341 456	5 023
531 000 Landkreis Gießen		47.11	62	286 486	283 041	3 446
531 000 Landkreis Gießen		47.19	53	59 993	58 416	1 577
531 000 Landkreis Gießen		47.2	98	76 275	72 585	3 690
531 000 Landkreis Gießen		47.21	14	14 180	13 556	625
531 000 Landkreis Gießen		47.22	11	11 163	10 403	759
531 000 Landkreis Gießen		47.23	4	2 086	1 920	166
531 000 Landkreis Gießen		47.24	10	3 484	3 483	1
531 000 Landkreis Gießen		47.25	13	4 753	4 670	83
531 000 Landkreis Gießen		47.26	7	10 142	10 139	3
531 000 Landkreis Gießen		47.29	39	30 467	28 413	2 054
531 000 Landkreis Gießen		47.3	38	55 257	55 251	5
531 000 Landkreis Gießen		47.30.1	28	•	32 476	•
531 000 Landkreis Gießen		47.30.2	10	•	22 776	•
531 000 Landkreis Gießen		47.4	•	•	•	•
531 000 Landkreis Gießen		47.41	41	27 903	27 505	399
531 000 Landkreis Gießen		47.42	•	•	•	•
531 000 Landkreis Gießen		47.43	18	10 568	10 014	554
531 000 Landkreis Gießen		47.5	171	168 041	159 634	8 407
531 000 Landkreis Gießen		47.51	29	10 341	9 469	872
531 000 Landkreis Gießen		47.52	56	48 087	46 891	1 196
531 000 Landkreis Gießen		47.52.1	23	18 264	17 730	534
531 000 Landkreis Gießen		47.52.3	33	29 823	29 161	662
531 000 Landkreis Gießen		47.53	9	6 474	6 330	144
531 000 Landkreis Gießen		47.54	30	14 007	13 120	887
531 000 Landkreis Gießen		47.59	47	89 132	83 824	5 308
531 000 Landkreis Gießen		47.59.1	33	73 711	68 793	4 918
531 000 Landkreis Gießen		47.59.2	•	•	•	•
531 000 Landkreis Gießen		47.59.3	•	•	•	•
531 000 Landkreis Gießen		47.59.9	9	13 051	12 780	271
531 000 Landkreis Gießen		47.6	76	78 942	71 595	7 348
531 000 Landkreis Gießen		47.61	8	8 729	8 708	21
531 000 Landkreis Gießen		47.62	24	12 512	11 918	594
531 000 Landkreis Gießen		47.62.1	10	•	2 437	•
531 000 Landkreis Gießen		47.62.2	14	•	9 482	•
531 000 Landkreis Gießen		47.63	—	—	—	—
531 000 Landkreis Gießen		47.64	35	50 649	44 273	6 375
531 000 Landkreis Gießen		47.64.1	20	32 798	28 991	3 808
531 000 Landkreis Gießen		47.64.2	15	17 850	15 283	2 567
531 000 Landkreis Gießen		47.65	9	7 053	6 695	358
531 000 Landkreis Gießen		47.7	278	406 333	395 030	11 303
531 000 Landkreis Gießen		47.71	30	21 746	19 036	2 710

6. Umsatzsteuerpflichtige und steuerbarer Umsatz in Hessen 2022 nach Verwaltungsbezirken und wirtschaftlicher Gliederung

AGS	Regierungsbezirk Kreisfreie Stadt Landkreis	WZ 2008	Steuer- pflichtige	Steuerbarer Umsatz		
				insgesamt	Lieferungen und Leistungen	Inner- gemein- schaftliche Erwerbe
			Anzahl	1 000 Euro		
531 000 Landkreis Gießen		47.72	10	13 667	12 638	1 029
531 000 Landkreis Gießen		47.72.1	•	•	•	•
531 000 Landkreis Gießen		47.72.2	•	•	•	•
531 000 Landkreis Gießen		47.73	44	233 207	233 020	187
531 000 Landkreis Gießen		47.74	13	9 560	9 537	23
531 000 Landkreis Gießen		47.75	11	2 282	2 260	22
531 000 Landkreis Gießen		47.76	37	10 027	8 912	1 115
531 000 Landkreis Gießen		47.76.1	30	8 500	7 469	1 030
531 000 Landkreis Gießen		47.76.2	7	1 527	1 442	85
531 000 Landkreis Gießen		47.77	38	38 381	33 632	4 749
531 000 Landkreis Gießen		47.78	76	73 685	72 251	1 434
531 000 Landkreis Gießen		47.78.1	26	46 289	45 824	465
531 000 Landkreis Gießen		47.78.2	•	•	•	•
531 000 Landkreis Gießen		47.78.3	•	•	•	•
531 000 Landkreis Gießen		47.78.9	34	22 072	21 326	745
531 000 Landkreis Gießen		47.79	19	3 779	3 743	36
531 000 Landkreis Gießen		47.79.1	—	—	—	—
531 000 Landkreis Gießen		47.79.2	•	•	•	•
531 000 Landkreis Gießen		47.79.9	•	•	•	•
531 000 Landkreis Gießen		47.8	•	•	•	•
531 000 Landkreis Gießen		47.81	•	•	•	•
531 000 Landkreis Gießen		47.82	5	397	371	26
531 000 Landkreis Gießen		47.89	•	•	•	•
531 000 Landkreis Gießen		47.9	107	159 829	109 564	50 265
531 000 Landkreis Gießen		47.91	45	129 032	84 128	44 904
531 000 Landkreis Gießen		47.99	62	30 797	25 436	5 361
531 000 Landkreis Gießen		47.99.1	8	•	12 887	•
531 000 Landkreis Gießen		47.99.9	54	•	12 549	•
531 000 Landkreis Gießen		H	226	392 974	392 087	887
531 000 Landkreis Gießen		49	121	180 410	179 837	573
531 000 Landkreis Gießen		49.1	—	—	—	—
531 000 Landkreis Gießen		49.2	•	•	•	•
531 000 Landkreis Gießen		49.3	•	•	•	•
531 000 Landkreis Gießen		49.31	•	•	•	•
531 000 Landkreis Gießen		49.32	36	•	15 960	•
531 000 Landkreis Gießen		49.39	10	24 243	24 243	0
531 000 Landkreis Gießen		49.39.1	5	14 931	14 930	0
531 000 Landkreis Gießen		49.39.2	•	•	•	•
531 000 Landkreis Gießen		49.39.9	•	•	•	•
531 000 Landkreis Gießen		49.4	71	133 822	133 253	570
531 000 Landkreis Gießen		49.41	61	131 420	130 851	569
531 000 Landkreis Gießen		49.42	10	2 403	2 402	1
531 000 Landkreis Gießen		49.5	—	—	—	—
531 000 Landkreis Gießen		50	—	—	—	—
531 000 Landkreis Gießen		50.1	—	—	—	—
531 000 Landkreis Gießen		50.2	—	—	—	—
531 000 Landkreis Gießen		50.3	—	—	—	—
531 000 Landkreis Gießen		50.4	—	—	—	—
531 000 Landkreis Gießen		51	•	•	•	•
531 000 Landkreis Gießen		51.1	•	•	•	•
531 000 Landkreis Gießen		51.2	—	—	—	—
531 000 Landkreis Gießen		51.21	—	—	—	—
531 000 Landkreis Gießen		51.22	—	—	—	—
531 000 Landkreis Gießen		52	47	184 130	183 821	310

6. Umsatzsteuerpflichtige und steuerbarer Umsatz in Hessen 2022 nach Verwaltungsbezirken und wirtschaftlicher Gliederung

AGS	Regierungsbezirk Kreisfreie Stadt Landkreis	WZ 2008	Steuer- pflichtige	Steuerbarer Umsatz		
				insgesamt	Lieferungen und Leistungen	Inner- gemein- schaftliche Erwerbe
			Anzahl	1 000 Euro		
531 000	Landkreis Gießen	52.1	5	7 173	7 173	0
531 000	Landkreis Gießen	52.2	42	176 958	176 648	310
531 000	Landkreis Gießen	52.21	•	•	•	•
531 000	Landkreis Gießen	52.21.1	•	•	•	•
531 000	Landkreis Gießen	52.21.2	—	—	—	—
531 000	Landkreis Gießen	52.21.3	—	—	—	—
531 000	Landkreis Gießen	52.21.4	—	—	—	—
531 000	Landkreis Gießen	52.21.5	—	—	—	—
531 000	Landkreis Gießen	52.21.9	•	•	•	•
531 000	Landkreis Gießen	52.22	—	—	—	—
531 000	Landkreis Gießen	52.22.1	—	—	—	—
531 000	Landkreis Gießen	52.22.2	—	—	—	—
531 000	Landkreis Gießen	52.22.3	—	—	—	—
531 000	Landkreis Gießen	52.22.9	—	—	—	—
531 000	Landkreis Gießen	52.23	•	•	•	•
531 000	Landkreis Gießen	52.23.1	•	•	•	•
531 000	Landkreis Gießen	52.23.9	—	—	—	—
531 000	Landkreis Gießen	52.24	—	—	—	—
531 000	Landkreis Gießen	52.29	37	174 362	174 147	215
531 000	Landkreis Gießen	52.29.1	•	•	•	•
531 000	Landkreis Gießen	52.29.2	—	—	—	—
531 000	Landkreis Gießen	52.29.9	•	•	•	•
531 000	Landkreis Gießen	53	•	•	•	•
531 000	Landkreis Gießen	53.1	—	—	—	—
531 000	Landkreis Gießen	53.2	•	•	•	•
531 000	Landkreis Gießen	I	584	211 613	210 163	1 451
531 000	Landkreis Gießen	55	65	21 950	21 940	10
531 000	Landkreis Gießen	55.1	57	21 366	21 356	10
531 000	Landkreis Gießen	55.10.1	25	13 188	13 185	3
531 000	Landkreis Gießen	55.10.2	7	•	2 676	•
531 000	Landkreis Gießen	55.10.3	21	5 047	5 040	7
531 000	Landkreis Gießen	55.10.4	4	•	454	•
531 000	Landkreis Gießen	55.2	•	•	•	•
531 000	Landkreis Gießen	55.20.1	—	—	—	—
531 000	Landkreis Gießen	55.20.2	—	—	—	—
531 000	Landkreis Gießen	55.20.3	6	•	272	•
531 000	Landkreis Gießen	55.20.4	•	•	•	•
531 000	Landkreis Gießen	55.3	—	—	—	—
531 000	Landkreis Gießen	55.9	•	•	•	•
531 000	Landkreis Gießen	55.90.1	•	•	•	•
531 000	Landkreis Gießen	55.90.9	—	—	—	—
531 000	Landkreis Gießen	56	519	189 664	188 223	1 441
531 000	Landkreis Gießen	56.1	388	152 065	150 683	1 382
531 000	Landkreis Gießen	56.10.1	217	102 174	101 177	997
531 000	Landkreis Gießen	56.10.2	11	6 428	6 354	73
531 000	Landkreis Gießen	56.10.3	116	31 100	30 965	135
531 000	Landkreis Gießen	56.10.4	24	6 765	6 689	76
531 000	Landkreis Gießen	56.10.5	20	5 598	5 498	100
531 000	Landkreis Gießen	56.2	39	13 776	13 759	17
531 000	Landkreis Gießen	56.21	21	6 286	6 280	6
531 000	Landkreis Gießen	56.29	18	7 490	7 479	11
531 000	Landkreis Gießen	56.3	92	23 823	23 780	42
531 000	Landkreis Gießen	56.30.1	67	11 607	11 601	6
531 000	Landkreis Gießen	56.30.2	6	5 315	5 310	5

6. Umsatzsteuerpflichtige und steuerbarer Umsatz in Hessen 2022 nach Verwaltungsbezirken und wirtschaftlicher Gliederung

AGS	Regierungsbezirk Kreisfreie Stadt Landkreis	WZ 2008	Steuer- pflichtige	Steuerbarer Umsatz		
				insgesamt	Lieferungen und Leistungen	Inner- gemein- schaftliche Erwerbe
			Anzahl	1 000 Euro		
531 000	Landkreis Gießen	56.30.3	10	•	1 759	•
531 000	Landkreis Gießen	56.30.4	3	•	2 403	•
531 000	Landkreis Gießen	56.30.9	6	2 738	2 707	31
531 000	Landkreis Gießen	J	324	345 493	344 257	1 236
531 000	Landkreis Gießen	58	23	18 488	18 239	249
531 000	Landkreis Gießen	58.1	20	17 004	17 004	0
531 000	Landkreis Gießen	58.11	8	•	2 932	•
531 000	Landkreis Gießen	58.12	—	—	—	—
531 000	Landkreis Gießen	58.13	3	•	9 464	•
531 000	Landkreis Gießen	58.14	4	1 145	1 145	0
531 000	Landkreis Gießen	58.19	5	3 464	3 464	0
531 000	Landkreis Gießen	58.2	3	1 484	1 235	249
531 000	Landkreis Gießen	58.21	•	•	•	•
531 000	Landkreis Gießen	58.29	•	•	•	•
531 000	Landkreis Gießen	59	10	744	742	2
531 000	Landkreis Gießen	59.1	•	•	•	•
531 000	Landkreis Gießen	59.11	•	•	•	•
531 000	Landkreis Gießen	59.12	•	•	•	•
531 000	Landkreis Gießen	59.13	—	—	—	—
531 000	Landkreis Gießen	59.14	—	—	—	—
531 000	Landkreis Gießen	59.2	•	•	•	•
531 000	Landkreis Gießen	59.20.1	•	•	•	•
531 000	Landkreis Gießen	59.20.2	•	•	•	•
531 000	Landkreis Gießen	59.20.3	3	257	255	2
531 000	Landkreis Gießen	60	—	—	—	—
531 000	Landkreis Gießen	60.1	—	—	—	—
531 000	Landkreis Gießen	60.2	—	—	—	—
531 000	Landkreis Gießen	61	5	907	877	30
531 000	Landkreis Gießen	61.1	•	•	•	•
531 000	Landkreis Gießen	61.2	•	•	•	•
531 000	Landkreis Gießen	61.3	—	—	—	—
531 000	Landkreis Gießen	61.9	•	•	•	•
531 000	Landkreis Gießen	61.90.1	—	—	—	—
531 000	Landkreis Gießen	61.90.9	•	•	•	•
531 000	Landkreis Gießen	62	257	313 623	312 683	940
531 000	Landkreis Gießen	62.01	93	51 106	50 846	259
531 000	Landkreis Gießen	62.01.1	32	9 163	9 158	5
531 000	Landkreis Gießen	62.01.9	61	41 943	41 688	255
531 000	Landkreis Gießen	62.02	102	46 109	46 025	84
531 000	Landkreis Gießen	62.03	•	•	•	•
531 000	Landkreis Gießen	62.09	•	•	•	•
531 000	Landkreis Gießen	63	29	11 731	11 716	16
531 000	Landkreis Gießen	63.1	4	•	681	•
531 000	Landkreis Gießen	63.11	•	•	•	•
531 000	Landkreis Gießen	63.12	•	•	•	•
531 000	Landkreis Gießen	63.9	25	•	11 035	•
531 000	Landkreis Gießen	63.91	•	•	•	•
531 000	Landkreis Gießen	63.99	•	•	•	•
531 000	Landkreis Gießen	K	74	384 654	383 759	895
531 000	Landkreis Gießen	64	•	•	•	•
531 000	Landkreis Gießen	64.1	•	•	•	•
531 000	Landkreis Gießen	64.11	—	—	—	—
531 000	Landkreis Gießen	64.19	•	•	•	•
531 000	Landkreis Gießen	64.19.1	—	—	—	—

6. Umsatzsteuerpflichtige und steuerbarer Umsatz in Hessen 2022 nach Verwaltungsbezirken und wirtschaftlicher Gliederung

AGS	Regierungsbezirk Kreisfreie Stadt Landkreis	WZ 2008	Steuer- pflichtige	Steuerbarer Umsatz		
				insgesamt	Lieferungen und Leistungen	Inner- gemein- schaftliche Erwerbe
			Anzahl	1 000 Euro		
531 000	Landkreis Gießen	64.19.2	•	•	•	•
531 000	Landkreis Gießen	64.19.3	•	•	•	•
531 000	Landkreis Gießen	64.19.4	—	—	—	—
531 000	Landkreis Gießen	64.19.5	—	—	—	—
531 000	Landkreis Gießen	64.19.6	—	—	—	—
531 000	Landkreis Gießen	64.2	—	—	—	—
531 000	Landkreis Gießen	64.3	—	—	—	—
531 000	Landkreis Gießen	64.9	5	•	2 019	•
531 000	Landkreis Gießen	64.91	—	—	—	—
531 000	Landkreis Gießen	64.92	•	•	•	•
531 000	Landkreis Gießen	64.92.1	—	—	—	—
531 000	Landkreis Gießen	64.92.2	•	•	•	•
531 000	Landkreis Gießen	64.99	•	•	•	•
531 000	Landkreis Gießen	64.99.1	•	•	•	•
531 000	Landkreis Gießen	64.99.9	—	—	—	—
531 000	Landkreis Gießen	65	•	•	•	•
531 000	Landkreis Gießen	65.1	•	•	•	•
531 000	Landkreis Gießen	65.11	—	—	—	—
531 000	Landkreis Gießen	65.12	•	•	•	•
531 000	Landkreis Gießen	65.12.1	—	—	—	—
531 000	Landkreis Gießen	65.12.2	•	•	•	•
531 000	Landkreis Gießen	65.2	—	—	—	—
531 000	Landkreis Gießen	65.3	—	—	—	—
531 000	Landkreis Gießen	66	•	•	•	•
531 000	Landkreis Gießen	66.1	25	•	7 620	•
531 000	Landkreis Gießen	66.11	—	—	—	—
531 000	Landkreis Gießen	66.12	—	—	—	—
531 000	Landkreis Gießen	66.19	25	•	7 620	•
531 000	Landkreis Gießen	66.2	37	13 894	13 788	106
531 000	Landkreis Gießen	66.21	6	2 040	1 935	106
531 000	Landkreis Gießen	66.22	•	•	•	•
531 000	Landkreis Gießen	66.29	•	•	•	•
531 000	Landkreis Gießen	66.3	•	•	•	•
531 000	Landkreis Gießen	L	999	518 543	514 238	4 305
531 000	Landkreis Gießen	68	999	518 543	514 238	4 305
531 000	Landkreis Gießen	68.1	66	88 995	88 827	168
531 000	Landkreis Gießen	68.2	776	267 378	265 797	1 582
531 000	Landkreis Gießen	68.3	157	162 169	159 615	2 555
531 000	Landkreis Gießen	68.31	69	23 311	23 306	5
531 000	Landkreis Gießen	68.32	88	138 858	136 309	2 549
531 000	Landkreis Gießen	M	1 528	2 410 243	2 234 033	176 210
531 000	Landkreis Gießen	69	414	158 083	158 048	35
531 000	Landkreis Gießen	69.1	244	73 057	73 028	29
531 000	Landkreis Gießen	69.10.1	49	38 784	38 778	7
531 000	Landkreis Gießen	69.10.2	176	29 138	29 115	22
531 000	Landkreis Gießen	69.10.3	•	•	•	•
531 000	Landkreis Gießen	69.10.4	•	•	•	•
531 000	Landkreis Gießen	69.10.9	15	•	3 646	•
531 000	Landkreis Gießen	69.2	170	85 026	85 019	7
531 000	Landkreis Gießen	69.20.1	•	•	•	•
531 000	Landkreis Gießen	69.20.2	•	•	•	•
531 000	Landkreis Gießen	69.20.3	126	73 301	73 295	6
531 000	Landkreis Gießen	69.20.4	35	•	5 911	•
531 000	Landkreis Gießen	70	317	1 848 691	1 675 342	173 348

6. Umsatzsteuerpflichtige und steuerbarer Umsatz in Hessen 2022 nach Verwaltungsbezirken und wirtschaftlicher Gliederung

AGS	Regierungsbezirk Kreisfreie Stadt Landkreis	WZ 2008	Steuer- pflichtige	Steuerbarer Umsatz		
				insgesamt	Lieferungen und Leistungen	Inner- gemein- schaftliche Erwerbe
			Anzahl	1 000 Euro		
531 000	Landkreis Gießen	70.1
531 000	Landkreis Gießen	70.10.1
531 000	Landkreis Gießen	70.10.9
531 000	Landkreis Gießen	70.2
531 000	Landkreis Gießen	70.21
531 000	Landkreis Gießen	70.22	238	905 381	790 599	114 782
531 000	Landkreis Gießen	71	391	236 662	236 050	612
531 000	Landkreis Gießen	71.1	375	221 747	221 356	391
531 000	Landkreis Gießen	71.11	82	100 807	100 747	61
531 000	Landkreis Gießen	71.11.1	50	85 033	85 016	17
531 000	Landkreis Gießen	71.11.2	10	2 414	2 372	42
531 000	Landkreis Gießen	71.11.3	9	.	10 166	.
531 000	Landkreis Gießen	71.11.4	13	.	3 192	.
531 000	Landkreis Gießen	71.12	293	120 940	120 609	331
531 000	Landkreis Gießen	71.12.1	121	52 783	52 745	38
531 000	Landkreis Gießen	71.12.2	85	36 315	36 098	217
531 000	Landkreis Gießen	71.12.3	7	4 936	4 905	31
531 000	Landkreis Gießen	71.12.9	80	26 905	26 861	44
531 000	Landkreis Gießen	71.2	16	14 915	14 694	221
531 000	Landkreis Gießen	72	41	42 491	41 750	741
531 000	Landkreis Gießen	72.1
531 000	Landkreis Gießen	72.11
531 000	Landkreis Gießen	72.19	34	.	39 389	.
531 000	Landkreis Gießen	72.2
531 000	Landkreis Gießen	73	116	73 550	73 223	326
531 000	Landkreis Gießen	73.1	113	.	72 778	.
531 000	Landkreis Gießen	73.11	109	72 007	71 687	320
531 000	Landkreis Gießen	73.12	4	.	1 091	.
531 000	Landkreis Gießen	73.2	3	.	445	.
531 000	Landkreis Gießen	74	170	31 984	30 855	1 129
531 000	Landkreis Gießen	74.1	30	3 703	3 378	324
531 000	Landkreis Gießen	74.10.1
531 000	Landkreis Gießen	74.10.2
531 000	Landkreis Gießen	74.10.3	11	1 586	1 510	76
531 000	Landkreis Gießen	74.2	27	3 848	3 827	20
531 000	Landkreis Gießen	74.20.1
531 000	Landkreis Gießen	74.20.2
531 000	Landkreis Gießen	74.3	33	10 327	9 578	749
531 000	Landkreis Gießen	74.30.1
531 000	Landkreis Gießen	74.30.2
531 000	Landkreis Gießen	74.9	80	14 106	14 071	35
531 000	Landkreis Gießen	75	79	18 783	18 765	18
531 000	Landkreis Gießen	75.00.1	69	.	15 740	.
531 000	Landkreis Gießen	75.00.9	10	.	3 025	.
531 000	Landkreis Gießen	N	591	338 762	322 665	16 097
531 000	Landkreis Gießen	77	64	123 570	108 105	15 465
531 000	Landkreis Gießen	77.1	15	95 711	80 836	14 875
531 000	Landkreis Gießen	77.11
531 000	Landkreis Gießen	77.12
531 000	Landkreis Gießen	77.2	12	3 223	3 219	5
531 000	Landkreis Gießen	77.21	4	1 126	1 122	3
531 000	Landkreis Gießen	77.22	—	—	—	—
531 000	Landkreis Gießen	77.29	8	2 097	2 096	1
531 000	Landkreis Gießen	77.3	37	24 635	24 051	585

6. Umsatzsteuerpflichtige und steuerbarer Umsatz in Hessen 2022 nach Verwaltungsbezirken und wirtschaftlicher Gliederung

AGS	Regierungsbezirk Kreisfreie Stadt Landkreis	WZ 2008	Steuer- pflichtige	Steuerbarer Umsatz		
				insgesamt	Lieferungen und Leistungen	Inner- gemein- schaftliche Erwerbe
			Anzahl	1 000 Euro		
531 000 Landkreis Gießen		77.31	•	•	•	•
531 000 Landkreis Gießen		77.32	13	7 196	6 983	213
531 000 Landkreis Gießen		77.33	•	•	•	•
531 000 Landkreis Gießen		77.34	—	—	—	—
531 000 Landkreis Gießen		77.35	—	—	—	—
531 000 Landkreis Gießen		77.39	21	17 163	16 792	371
531 000 Landkreis Gießen		77.4	—	—	—	—
531 000 Landkreis Gießen		78	28	30 451	30 445	6
531 000 Landkreis Gießen		78.1	•	•	•	•
531 000 Landkreis Gießen		78.2	10	21 915	21 910	5
531 000 Landkreis Gießen		78.3	•	•	•	•
531 000 Landkreis Gießen		79	36	16 468	16 375	93
531 000 Landkreis Gießen		79.1	•	•	•	•
531 000 Landkreis Gießen		79.11	26	3 988	3 988	0
531 000 Landkreis Gießen		79.12	•	•	•	•
531 000 Landkreis Gießen		79.9	•	•	•	•
531 000 Landkreis Gießen		80	27	31 098	31 055	43
531 000 Landkreis Gießen		80.1	•	•	•	•
531 000 Landkreis Gießen		80.2	•	•	•	•
531 000 Landkreis Gießen		80.3	•	•	•	•
531 000 Landkreis Gießen		81	335	106 017	105 610	407
531 000 Landkreis Gießen		81.1	135	28 605	28 450	155
531 000 Landkreis Gießen		81.2	84	24 220	24 182	38
531 000 Landkreis Gießen		81.21	45	•	13 824	•
531 000 Landkreis Gießen		81.22	28	8 172	8 137	34
531 000 Landkreis Gießen		81.22.1	22	4 635	4 635	0
531 000 Landkreis Gießen		81.22.9	6	3 536	3 502	34
531 000 Landkreis Gießen		81.29	11	•	2 221	•
531 000 Landkreis Gießen		81.29.1	•	•	•	•
531 000 Landkreis Gießen		81.29.2	•	•	•	•
531 000 Landkreis Gießen		81.29.9	•	•	•	•
531 000 Landkreis Gießen		81.3	116	53 192	52 977	215
531 000 Landkreis Gießen		81.30.1	106	50 949	50 784	166
531 000 Landkreis Gießen		81.30.9	10	2 242	2 193	49
531 000 Landkreis Gießen		82	101	31 158	31 075	83
531 000 Landkreis Gießen		82.1	•	•	•	•
531 000 Landkreis Gießen		82.11	•	•	•	•
531 000 Landkreis Gießen		82.19	9	1 485	1 478	7
531 000 Landkreis Gießen		82.2	•	•	•	•
531 000 Landkreis Gießen		82.3	23	10 199	10 175	24
531 000 Landkreis Gießen		82.9	50	17 854	17 802	52
531 000 Landkreis Gießen		82.91	•	•	•	•
531 000 Landkreis Gießen		82.91.1	3	•	456	•
531 000 Landkreis Gießen		82.91.2	•	•	•	•
531 000 Landkreis Gießen		82.92	•	•	•	•
531 000 Landkreis Gießen		82.99	43	13 492	13 446	45
531 000 Landkreis Gießen		82.99.1	•	•	•	•
531 000 Landkreis Gießen		82.99.9	•	•	•	•
531 000 Landkreis Gießen		O	—	—	—	—
531 000 Landkreis Gießen		P	155	176 446	174 685	1 761
531 000 Landkreis Gießen		85	155	176 446	174 685	1 761
531 000 Landkreis Gießen		85.1	—	—	—	—
531 000 Landkreis Gießen		85.2	—	—	—	—
531 000 Landkreis Gießen		85.3	•	•	•	•

6. Umsatzsteuerpflichtige und steuerbarer Umsatz in Hessen 2022 nach Verwaltungsbezirken und wirtschaftlicher Gliederung

AGS	Regierungsbezirk Kreisfreie Stadt Landkreis	WZ 2008	Steuer- pflichtige	Steuerbarer Umsatz		
				insgesamt	Lieferungen und Leistungen	Inner- gemein- schaftliche Erwerbe
			Anzahl	1 000 Euro		
531 000	Landkreis Gießen	85.31	—	—	—	—
531 000	Landkreis Gießen	85.32	•	•	•	•
531 000	Landkreis Gießen	85.4	•	•	•	•
531 000	Landkreis Gießen	85.41	8	816	814	2
531 000	Landkreis Gießen	85.42	•	•	•	•
531 000	Landkreis Gießen	85.42.1	•	•	•	•
531 000	Landkreis Gießen	85.42.2	•	•	•	•
531 000	Landkreis Gießen	85.42.3	—	—	—	—
531 000	Landkreis Gießen	85.42.4	•	•	•	•
531 000	Landkreis Gießen	85.5	•	•	•	•
531 000	Landkreis Gießen	85.51	37	4 092	4 089	3
531 000	Landkreis Gießen	85.52	•	•	•	•
531 000	Landkreis Gießen	85.53	36	12 074	12 071	3
531 000	Landkreis Gießen	85.59	57	14 053	14 049	4
531 000	Landkreis Gießen	85.59.1	•	•	•	•
531 000	Landkreis Gießen	85.59.2	29	10 874	10 872	2
531 000	Landkreis Gießen	85.59.9	•	•	•	•
531 000	Landkreis Gießen	85.6	•	•	•	•
531 000	Landkreis Gießen	Q	211	139 762	139 556	205
531 000	Landkreis Gießen	86	196	68 658	68 460	199
531 000	Landkreis Gießen	86.1	—	—	—	—
531 000	Landkreis Gießen	86.10.1	—	—	—	—
531 000	Landkreis Gießen	86.10.2	—	—	—	—
531 000	Landkreis Gießen	86.10.3	—	—	—	—
531 000	Landkreis Gießen	86.2	95	46 888	46 815	73
531 000	Landkreis Gießen	86.21	24	•	2 971	•
531 000	Landkreis Gießen	86.22	35	•	20 720	•
531 000	Landkreis Gießen	86.23	36	23 124	23 124	0
531 000	Landkreis Gießen	86.9	101	21 770	21 644	126
531 000	Landkreis Gießen	86.90.1	12	1 677	1 677	0
531 000	Landkreis Gießen	86.90.2	18	2 727	2 723	4
531 000	Landkreis Gießen	86.90.3	9	1 507	1 501	6
531 000	Landkreis Gießen	86.90.9	62	15 860	15 744	115
531 000	Landkreis Gießen	87	4	•	4 329	•
531 000	Landkreis Gießen	87.1	•	•	•	•
531 000	Landkreis Gießen	87.2	—	—	—	—
531 000	Landkreis Gießen	87.3	•	•	•	•
531 000	Landkreis Gießen	87.9	—	—	—	—
531 000	Landkreis Gießen	88	11	•	66 768	•
531 000	Landkreis Gießen	88.1	•	•	•	•
531 000	Landkreis Gießen	88.10.1	•	•	•	•
531 000	Landkreis Gießen	88.10.2	—	—	—	—
531 000	Landkreis Gießen	88.9	•	•	•	•
531 000	Landkreis Gießen	88.91	—	—	—	—
531 000	Landkreis Gießen	88.99	•	•	•	•
531 000	Landkreis Gießen	R	210	72 290	72 084	207
531 000	Landkreis Gießen	90	80	8 938	8 912	26
531 000	Landkreis Gießen	90.01	14	•	2 706	•
531 000	Landkreis Gießen	90.01.1	•	•	•	•
531 000	Landkreis Gießen	90.01.2	4	1 678	1 672	6
531 000	Landkreis Gießen	90.01.3	•	•	•	•
531 000	Landkreis Gießen	90.01.4	7	•	878	•
531 000	Landkreis Gießen	90.02	•	•	•	•
531 000	Landkreis Gießen	90.03	56	3 463	3 461	2

6. Umsatzsteuerpflichtige und steuerbarer Umsatz in Hessen 2022 nach Verwaltungsbezirken und wirtschaftlicher Gliederung

AGS	Regierungsbezirk Kreisfreie Stadt Landkreis	WZ 2008	Steuer- pflichtige	Steuerbarer Umsatz		
				insgesamt	Lieferungen und Leistungen	Inner- gemein- schaftliche Erwerbe
			Anzahl	1 000 Euro		
531 000 Landkreis Gießen		90.03.1	•	•	•	•
531 000 Landkreis Gießen		90.03.2	20	1 057	1 057	0
531 000 Landkreis Gießen		90.03.3	12	658	656	2
531 000 Landkreis Gießen		90.03.4	•	•	•	•
531 000 Landkreis Gießen		90.03.5	19	1 382	1 382	0
531 000 Landkreis Gießen		90.04	•	•	•	•
531 000 Landkreis Gießen		90.04.1	•	•	•	•
531 000 Landkreis Gießen		90.04.2	•	•	•	•
531 000 Landkreis Gießen		90.04.3	—	—	—	—
531 000 Landkreis Gießen		91	—	—	—	—
531 000 Landkreis Gießen		91.01	—	—	—	—
531 000 Landkreis Gießen		91.02	—	—	—	—
531 000 Landkreis Gießen		91.03	—	—	—	—
531 000 Landkreis Gießen		91.04	—	—	—	—
531 000 Landkreis Gießen		92	25	19 784	19 784	1
531 000 Landkreis Gießen		92.00.1	21	•	18 806	•
531 000 Landkreis Gießen		92.00.2	—	—	—	—
531 000 Landkreis Gießen		92.00.3	4	•	978	•
531 000 Landkreis Gießen		93	105	43 568	43 388	180
531 000 Landkreis Gießen		93.1	79	38 280	38 157	122
531 000 Landkreis Gießen		93.11	13	22 719	22 690	28
531 000 Landkreis Gießen		93.12	36	6 462	6 439	23
531 000 Landkreis Gießen		93.13	17	6 387	6 346	41
531 000 Landkreis Gießen		93.19	13	2 712	2 682	29
531 000 Landkreis Gießen		93.2	26	5 289	5 230	58
531 000 Landkreis Gießen		93.21	11	2 207	2 187	20
531 000 Landkreis Gießen		93.29	15	3 082	3 043	38
531 000 Landkreis Gießen		S	430	78 071	77 737	334
531 000 Landkreis Gießen		94	38	22 097	22 048	49
531 000 Landkreis Gießen		94.1	8	2 347	2 326	21
531 000 Landkreis Gießen		94.11	8	2 347	2 326	21
531 000 Landkreis Gießen		94.12	—	—	—	—
531 000 Landkreis Gießen		94.2	—	—	—	—
531 000 Landkreis Gießen		94.9	30	19 750	19 722	28
531 000 Landkreis Gießen		94.91	•	•	•	•
531 000 Landkreis Gießen		94.92	—	—	—	—
531 000 Landkreis Gießen		94.99	•	•	•	•
531 000 Landkreis Gießen		94.99.1	20	4 714	4 714	1
531 000 Landkreis Gießen		94.99.2	•	•	•	•
531 000 Landkreis Gießen		94.99.3	•	•	•	•
531 000 Landkreis Gießen		94.99.4	—	—	—	—
531 000 Landkreis Gießen		94.99.9	•	•	•	•
531 000 Landkreis Gießen		95	38	8 127	8 076	51
531 000 Landkreis Gießen		95.1	•	•	•	•
531 000 Landkreis Gießen		95.11	•	•	•	•
531 000 Landkreis Gießen		95.12	•	•	•	•
531 000 Landkreis Gießen		95.2	•	•	•	•
531 000 Landkreis Gießen		95.21	•	•	•	•
531 000 Landkreis Gießen		95.22	3	380	379	0
531 000 Landkreis Gießen		95.23	•	•	•	•
531 000 Landkreis Gießen		95.24	7	•	2 184	•
531 000 Landkreis Gießen		95.25	•	•	•	•
531 000 Landkreis Gießen		95.29	20	2 951	2 909	41
531 000 Landkreis Gießen		96	354	47 847	47 612	234

6. Umsatzsteuerpflichtige und steuerbarer Umsatz in Hessen 2022 nach Verwaltungsbezirken und wirtschaftlicher Gliederung

AGS	Regierungsbezirk Kreisfreie Stadt Landkreis	WZ 2008	Steuer- pflichtige	Steuerbarer Umsatz		
				insgesamt	Lieferungen und Leistungen	Inner- gemein- schaftliche Erwerbe
			Anzahl	1 000 Euro		
531 000	Landkreis Gießen	96.01	14	8 851	8 811	41
531 000	Landkreis Gießen	96.02	233	25 665	25 489	176
531 000	Landkreis Gießen	96.02.1	171	20 634	20 580	55
531 000	Landkreis Gießen	96.02.2	62	5 031	4 909	122
531 000	Landkreis Gießen	96.03	19	4 000	3 993	7
531 000	Landkreis Gießen	96.03.1	19	4 000	3 993	7
531 000	Landkreis Gießen	96.03.2	—	—	—	—
531 000	Landkreis Gießen	96.04	10	4 334	4 332	1
531 000	Landkreis Gießen	96.09	78	4 996	4 987	9
532 000	Lahn-Dill-Kreis	A - S	8 836	18 546 219	17 235 009	1 311 210
532 000	Lahn-Dill-Kreis	A	180	62 483	61 925	558
532 000	Lahn-Dill-Kreis	01	139	34 872	34 338	534
532 000	Lahn-Dill-Kreis	01.1	27	5 672	5 665	6
532 000	Lahn-Dill-Kreis	01.11	•	•	•	•
532 000	Lahn-Dill-Kreis	01.12	—	—	—	—
532 000	Lahn-Dill-Kreis	01.13	—	—	—	—
532 000	Lahn-Dill-Kreis	01.13.1	—	—	—	—
532 000	Lahn-Dill-Kreis	01.13.2	—	—	—	—
532 000	Lahn-Dill-Kreis	01.14	—	—	—	—
532 000	Lahn-Dill-Kreis	01.15	—	—	—	—
532 000	Lahn-Dill-Kreis	01.16	—	—	—	—
532 000	Lahn-Dill-Kreis	01.19	•	•	•	•
532 000	Lahn-Dill-Kreis	01.19.1	—	—	—	—
532 000	Lahn-Dill-Kreis	01.19.2	•	•	•	•
532 000	Lahn-Dill-Kreis	01.19.9	—	—	—	—
532 000	Lahn-Dill-Kreis	01.2	•	•	•	•
532 000	Lahn-Dill-Kreis	01.21	—	—	—	—
532 000	Lahn-Dill-Kreis	01.22	—	—	—	—
532 000	Lahn-Dill-Kreis	01.23	—	—	—	—
532 000	Lahn-Dill-Kreis	01.24	—	—	—	—
532 000	Lahn-Dill-Kreis	01.25	•	•	•	•
532 000	Lahn-Dill-Kreis	01.25.1	—	—	—	—
532 000	Lahn-Dill-Kreis	01.25.9	•	•	•	•
532 000	Lahn-Dill-Kreis	01.26	—	—	—	—
532 000	Lahn-Dill-Kreis	01.27	—	—	—	—
532 000	Lahn-Dill-Kreis	01.28	—	—	—	—
532 000	Lahn-Dill-Kreis	01.29	—	—	—	—
532 000	Lahn-Dill-Kreis	01.3	•	•	•	•
532 000	Lahn-Dill-Kreis	01.30.1	•	•	•	•
532 000	Lahn-Dill-Kreis	01.30.2	•	•	•	•
532 000	Lahn-Dill-Kreis	01.4	20	3 666	3 618	48
532 000	Lahn-Dill-Kreis	01.41	3	1 619	1 571	48
532 000	Lahn-Dill-Kreis	01.42	•	•	•	•
532 000	Lahn-Dill-Kreis	01.43	5	•	503	•
532 000	Lahn-Dill-Kreis	01.44	—	—	—	—
532 000	Lahn-Dill-Kreis	01.45	4	•	292	•
532 000	Lahn-Dill-Kreis	01.46	•	•	•	•
532 000	Lahn-Dill-Kreis	01.47	•	•	•	•
532 000	Lahn-Dill-Kreis	01.49	3	•	137	•
532 000	Lahn-Dill-Kreis	01.5	65	19 505	19 291	215
532 000	Lahn-Dill-Kreis	01.6	23	5 009	4 755	254
532 000	Lahn-Dill-Kreis	01.61	6	•	2 295	•
532 000	Lahn-Dill-Kreis	01.62	•	•	•	•
532 000	Lahn-Dill-Kreis	01.63	—	—	—	—

6. Umsatzsteuerpflichtige und steuerbarer Umsatz in Hessen 2022 nach Verwaltungsbezirken und wirtschaftlicher Gliederung

AGS	Regierungsbezirk Kreisfreie Stadt Landkreis	WZ 2008	Steuer- pflichtige	Steuerbarer Umsatz		
				insgesamt	Lieferungen und Leistungen	Inner- gemein- schaftliche Erwerbe
			Anzahl	1 000 Euro		
532 000	Lahn-Dill-Kreis	01.64	•	•	•	•
532 000	Lahn-Dill-Kreis	01.7	—	—	—	—
532 000	Lahn-Dill-Kreis	02	•	•	•	•
532 000	Lahn-Dill-Kreis	02.1	6	5 621	5 620	1
532 000	Lahn-Dill-Kreis	02.2	•	•	•	•
532 000	Lahn-Dill-Kreis	02.3	—	—	—	—
532 000	Lahn-Dill-Kreis	02.4	24	17 946	17 933	13
532 000	Lahn-Dill-Kreis	03	•	•	•	•
532 000	Lahn-Dill-Kreis	03.1	—	—	—	—
532 000	Lahn-Dill-Kreis	03.11	—	—	—	—
532 000	Lahn-Dill-Kreis	03.12	—	—	—	—
532 000	Lahn-Dill-Kreis	03.2	•	•	•	•
532 000	Lahn-Dill-Kreis	03.21	—	—	—	—
532 000	Lahn-Dill-Kreis	03.22	•	•	•	•
532 000	Lahn-Dill-Kreis	B	9	165 474	110 121	55 353
532 000	Lahn-Dill-Kreis	05	—	—	—	—
532 000	Lahn-Dill-Kreis	05.1	—	—	—	—
532 000	Lahn-Dill-Kreis	05.2	—	—	—	—
532 000	Lahn-Dill-Kreis	06	—	—	—	—
532 000	Lahn-Dill-Kreis	06.1	—	—	—	—
532 000	Lahn-Dill-Kreis	06.2	—	—	—	—
532 000	Lahn-Dill-Kreis	07	—	—	—	—
532 000	Lahn-Dill-Kreis	07.1	—	—	—	—
532 000	Lahn-Dill-Kreis	07.2	—	—	—	—
532 000	Lahn-Dill-Kreis	07.21	—	—	—	—
532 000	Lahn-Dill-Kreis	07.29	—	—	—	—
532 000	Lahn-Dill-Kreis	08	9	165 474	110 121	55 353
532 000	Lahn-Dill-Kreis	08.1	•	•	•	•
532 000	Lahn-Dill-Kreis	08.11	7	35 935	35 376	559
532 000	Lahn-Dill-Kreis	08.12	•	•	•	•
532 000	Lahn-Dill-Kreis	08.9	•	•	•	•
532 000	Lahn-Dill-Kreis	08.91	—	—	—	—
532 000	Lahn-Dill-Kreis	08.92	—	—	—	—
532 000	Lahn-Dill-Kreis	08.93	—	—	—	—
532 000	Lahn-Dill-Kreis	08.99	•	•	•	•
532 000	Lahn-Dill-Kreis	09	—	—	—	—
532 000	Lahn-Dill-Kreis	09.1	—	—	—	—
532 000	Lahn-Dill-Kreis	09.9	—	—	—	—
532 000	Lahn-Dill-Kreis	C	1 045	9 602 251	8 729 417	872 833
532 000	Lahn-Dill-Kreis	10	90	117 463	111 591	5 872
532 000	Lahn-Dill-Kreis	10.1	42	50 461	44 866	5 595
532 000	Lahn-Dill-Kreis	10.11	•	•	•	•
532 000	Lahn-Dill-Kreis	10.12	•	•	•	•
532 000	Lahn-Dill-Kreis	10.13	•	•	•	•
532 000	Lahn-Dill-Kreis	10.2	—	—	—	—
532 000	Lahn-Dill-Kreis	10.3	—	—	—	—
532 000	Lahn-Dill-Kreis	10.31	—	—	—	—
532 000	Lahn-Dill-Kreis	10.32	—	—	—	—
532 000	Lahn-Dill-Kreis	10.39	—	—	—	—
532 000	Lahn-Dill-Kreis	10.4	—	—	—	—
532 000	Lahn-Dill-Kreis	10.41	—	—	—	—
532 000	Lahn-Dill-Kreis	10.42	—	—	—	—
532 000	Lahn-Dill-Kreis	10.5	•	•	•	•
532 000	Lahn-Dill-Kreis	10.51	•	•	•	•

6. Umsatzsteuerpflichtige und steuerbarer Umsatz in Hessen 2022 nach Verwaltungsbezirken und wirtschaftlicher Gliederung

AGS	Regierungsbezirk Kreisfreie Stadt Landkreis	WZ 2008	Steuer- pflichtige	Steuerbarer Umsatz		
				insgesamt	Lieferungen und Leistungen	Inner- gemein- schaftliche Erwerbe
			Anzahl	1 000 Euro		
532 000	Lahn-Dill-Kreis	10.52	•	•	•	•
532 000	Lahn-Dill-Kreis	10.6	•	•	•	•
532 000	Lahn-Dill-Kreis	10.61	•	•	•	•
532 000	Lahn-Dill-Kreis	10.62	—	—	—	—
532 000	Lahn-Dill-Kreis	10.7	35	45 595	45 577	18
532 000	Lahn-Dill-Kreis	10.71	35	45 595	45 577	18
532 000	Lahn-Dill-Kreis	10.72	—	—	—	—
532 000	Lahn-Dill-Kreis	10.73	—	—	—	—
532 000	Lahn-Dill-Kreis	10.8	6	633	542	91
532 000	Lahn-Dill-Kreis	10.81	—	—	—	—
532 000	Lahn-Dill-Kreis	10.82	—	—	—	—
532 000	Lahn-Dill-Kreis	10.83	3	•	133	•
532 000	Lahn-Dill-Kreis	10.84	—	—	—	—
532 000	Lahn-Dill-Kreis	10.85	—	—	—	—
532 000	Lahn-Dill-Kreis	10.86	•	•	•	•
532 000	Lahn-Dill-Kreis	10.89	•	•	•	•
532 000	Lahn-Dill-Kreis	10.9	•	•	•	•
532 000	Lahn-Dill-Kreis	10.91	•	•	•	•
532 000	Lahn-Dill-Kreis	10.92	—	—	—	—
532 000	Lahn-Dill-Kreis	11	3	2 711	2 499	212
532 000	Lahn-Dill-Kreis	11.01	•	•	•	•
532 000	Lahn-Dill-Kreis	11.02	—	—	—	—
532 000	Lahn-Dill-Kreis	11.03	—	—	—	—
532 000	Lahn-Dill-Kreis	11.04	—	—	—	—
532 000	Lahn-Dill-Kreis	11.05	•	•	•	•
532 000	Lahn-Dill-Kreis	11.06	—	—	—	—
532 000	Lahn-Dill-Kreis	11.07	•	•	•	•
532 000	Lahn-Dill-Kreis	12	•	•	•	•
532 000	Lahn-Dill-Kreis	13	14	60 159	53 397	6 762
532 000	Lahn-Dill-Kreis	13.1	—	—	—	—
532 000	Lahn-Dill-Kreis	13.2	—	—	—	—
532 000	Lahn-Dill-Kreis	13.3	5	242	215	27
532 000	Lahn-Dill-Kreis	13.9	9	59 917	53 183	6 734
532 000	Lahn-Dill-Kreis	13.91	•	•	•	•
532 000	Lahn-Dill-Kreis	13.92	3	5 014	4 656	358
532 000	Lahn-Dill-Kreis	13.93	—	—	—	—
532 000	Lahn-Dill-Kreis	13.94	•	•	•	•
532 000	Lahn-Dill-Kreis	13.95	—	—	—	—
532 000	Lahn-Dill-Kreis	13.96	•	•	•	•
532 000	Lahn-Dill-Kreis	13.99	•	•	•	•
532 000	Lahn-Dill-Kreis	14	•	•	•	•
532 000	Lahn-Dill-Kreis	14.1	•	•	•	•
532 000	Lahn-Dill-Kreis	14.11	—	—	—	—
532 000	Lahn-Dill-Kreis	14.12	•	•	•	•
532 000	Lahn-Dill-Kreis	14.13	•	•	•	•
532 000	Lahn-Dill-Kreis	14.14	—	—	—	—
532 000	Lahn-Dill-Kreis	14.19	3	105	105	0
532 000	Lahn-Dill-Kreis	14.2	—	—	—	—
532 000	Lahn-Dill-Kreis	14.3	•	•	•	•
532 000	Lahn-Dill-Kreis	14.31	—	—	—	—
532 000	Lahn-Dill-Kreis	14.39	•	•	•	•
532 000	Lahn-Dill-Kreis	15	5	696	666	30
532 000	Lahn-Dill-Kreis	15.1	•	•	•	•
532 000	Lahn-Dill-Kreis	15.11	—	—	—	—

6. Umsatzsteuerpflichtige und steuerbarer Umsatz in Hessen 2022 nach Verwaltungsbezirken und wirtschaftlicher Gliederung

AGS	Regierungsbezirk Kreisfreie Stadt Landkreis	WZ 2008	Steuer- pflichtige	Steuerbarer Umsatz		
				insgesamt	Lieferungen und Leistungen	Inner- gemein- schaftliche Erwerbe
			Anzahl	1 000 Euro		
532 000	Lahn-Dill-Kreis	15.12	•	•	•	•
532 000	Lahn-Dill-Kreis	15.2	•	•	•	•
532 000	Lahn-Dill-Kreis	16	66	75 792	71 322	4 470
532 000	Lahn-Dill-Kreis	16.1	14	21 619	18 958	2 661
532 000	Lahn-Dill-Kreis	16.2	52	54 174	52 364	1 809
532 000	Lahn-Dill-Kreis	16.21	•	•	•	•
532 000	Lahn-Dill-Kreis	16.22	—	—	—	—
532 000	Lahn-Dill-Kreis	16.23	39	28 747	28 012	735
532 000	Lahn-Dill-Kreis	16.24	7	11 736	11 083	653
532 000	Lahn-Dill-Kreis	16.29	•	•	•	•
532 000	Lahn-Dill-Kreis	17	6	37 034	36 011	1 024
532 000	Lahn-Dill-Kreis	17.1	•	•	•	•
532 000	Lahn-Dill-Kreis	17.11	—	—	—	—
532 000	Lahn-Dill-Kreis	17.12	•	•	•	•
532 000	Lahn-Dill-Kreis	17.2	•	•	•	•
532 000	Lahn-Dill-Kreis	17.21	•	•	•	•
532 000	Lahn-Dill-Kreis	17.22	—	—	—	—
532 000	Lahn-Dill-Kreis	17.23	—	—	—	—
532 000	Lahn-Dill-Kreis	17.24	—	—	—	—
532 000	Lahn-Dill-Kreis	17.29	•	•	•	•
532 000	Lahn-Dill-Kreis	18	38	20 234	19 587	647
532 000	Lahn-Dill-Kreis	18.1	35	20 055	19 409	647
532 000	Lahn-Dill-Kreis	18.11	•	•	•	•
532 000	Lahn-Dill-Kreis	18.12	30	19 032	18 385	647
532 000	Lahn-Dill-Kreis	18.13	•	•	•	•
532 000	Lahn-Dill-Kreis	18.14	•	•	•	•
532 000	Lahn-Dill-Kreis	18.2	3	179	179	0
532 000	Lahn-Dill-Kreis	19	—	—	—	—
532 000	Lahn-Dill-Kreis	19.1	—	—	—	—
532 000	Lahn-Dill-Kreis	19.2	—	—	—	—
532 000	Lahn-Dill-Kreis	20	21	355 209	307 963	47 246
532 000	Lahn-Dill-Kreis	20.1	•	•	•	•
532 000	Lahn-Dill-Kreis	20.11	—	—	—	—
532 000	Lahn-Dill-Kreis	20.12	—	—	—	—
532 000	Lahn-Dill-Kreis	20.13	—	—	—	—
532 000	Lahn-Dill-Kreis	20.14	•	•	•	•
532 000	Lahn-Dill-Kreis	20.15	—	—	—	—
532 000	Lahn-Dill-Kreis	20.16	•	•	•	•
532 000	Lahn-Dill-Kreis	20.17	—	—	—	—
532 000	Lahn-Dill-Kreis	20.2	•	•	•	•
532 000	Lahn-Dill-Kreis	20.3	•	•	•	•
532 000	Lahn-Dill-Kreis	20.4	6	8 938	8 895	43
532 000	Lahn-Dill-Kreis	20.41	3	•	280	•
532 000	Lahn-Dill-Kreis	20.42	3	•	8 615	•
532 000	Lahn-Dill-Kreis	20.5	•	•	•	•
532 000	Lahn-Dill-Kreis	20.51	—	—	—	—
532 000	Lahn-Dill-Kreis	20.52	•	•	•	•
532 000	Lahn-Dill-Kreis	20.53	•	•	•	•
532 000	Lahn-Dill-Kreis	20.59	•	•	•	•
532 000	Lahn-Dill-Kreis	20.6	•	•	•	•
532 000	Lahn-Dill-Kreis	21	•	•	•	•
532 000	Lahn-Dill-Kreis	21.1	—	—	—	—
532 000	Lahn-Dill-Kreis	21.2	•	•	•	•
532 000	Lahn-Dill-Kreis	22	25	176 137	164 331	11 806

6. Umsatzsteuerpflichtige und steuerbarer Umsatz in Hessen 2022 nach Verwaltungsbezirken und wirtschaftlicher Gliederung

AGS	Regierungsbezirk Kreisfreie Stadt Landkreis	WZ 2008	Steuer- pflichtige	Steuerbarer Umsatz		
				insgesamt	Lieferungen und Leistungen	Inner- gemein- schaftliche Erwerbe
			Anzahl	1 000 Euro		
532 000	Lahn-Dill-Kreis	22.1	•	•	•	•
532 000	Lahn-Dill-Kreis	22.11	•	•	•	•
532 000	Lahn-Dill-Kreis	22.19	•	•	•	•
532 000	Lahn-Dill-Kreis	22.2	•	•	•	•
532 000	Lahn-Dill-Kreis	22.21	•	•	•	•
532 000	Lahn-Dill-Kreis	22.22	•	•	•	•
532 000	Lahn-Dill-Kreis	22.23	9	46 501	45 888	613
532 000	Lahn-Dill-Kreis	22.29	10	116 681	105 856	10 826
532 000	Lahn-Dill-Kreis	23	46	305 711	246 468	59 243
532 000	Lahn-Dill-Kreis	23.1	4	3 303	3 224	79
532 000	Lahn-Dill-Kreis	23.11	—	—	—	—
532 000	Lahn-Dill-Kreis	23.12	•	•	•	•
532 000	Lahn-Dill-Kreis	23.13	•	•	•	•
532 000	Lahn-Dill-Kreis	23.14	•	•	•	•
532 000	Lahn-Dill-Kreis	23.19	•	•	•	•
532 000	Lahn-Dill-Kreis	23.2	•	•	•	•
532 000	Lahn-Dill-Kreis	23.3	•	•	•	•
532 000	Lahn-Dill-Kreis	23.31	•	•	•	•
532 000	Lahn-Dill-Kreis	23.32	•	•	•	•
532 000	Lahn-Dill-Kreis	23.4	•	•	•	•
532 000	Lahn-Dill-Kreis	23.41	—	—	—	—
532 000	Lahn-Dill-Kreis	23.42	—	—	—	—
532 000	Lahn-Dill-Kreis	23.43	—	—	—	—
532 000	Lahn-Dill-Kreis	23.44	—	—	—	—
532 000	Lahn-Dill-Kreis	23.49	•	•	•	•
532 000	Lahn-Dill-Kreis	23.5	•	•	•	•
532 000	Lahn-Dill-Kreis	23.51	•	•	•	•
532 000	Lahn-Dill-Kreis	23.52	—	—	—	—
532 000	Lahn-Dill-Kreis	23.6	7	•	4 863	•
532 000	Lahn-Dill-Kreis	23.61	4	•	1 547	•
532 000	Lahn-Dill-Kreis	23.62	—	—	—	—
532 000	Lahn-Dill-Kreis	23.63	•	•	•	•
532 000	Lahn-Dill-Kreis	23.64	•	•	•	•
532 000	Lahn-Dill-Kreis	23.65	—	—	—	—
532 000	Lahn-Dill-Kreis	23.69	—	—	—	—
532 000	Lahn-Dill-Kreis	23.7	23	23 807	21 789	2 018
532 000	Lahn-Dill-Kreis	23.9	7	206 207	166 193	40 014
532 000	Lahn-Dill-Kreis	23.91	•	•	•	•
532 000	Lahn-Dill-Kreis	23.99	•	•	•	•
532 000	Lahn-Dill-Kreis	24	21	430 410	409 575	20 835
532 000	Lahn-Dill-Kreis	24.1	•	•	•	•
532 000	Lahn-Dill-Kreis	24.2	•	•	•	•
532 000	Lahn-Dill-Kreis	24.3	•	•	•	•
532 000	Lahn-Dill-Kreis	24.31	—	—	—	—
532 000	Lahn-Dill-Kreis	24.32	—	—	—	—
532 000	Lahn-Dill-Kreis	24.33	—	—	—	—
532 000	Lahn-Dill-Kreis	24.34	•	•	•	•
532 000	Lahn-Dill-Kreis	24.4	•	•	•	•
532 000	Lahn-Dill-Kreis	24.41	•	•	•	•
532 000	Lahn-Dill-Kreis	24.42	—	—	—	—
532 000	Lahn-Dill-Kreis	24.43	—	—	—	—
532 000	Lahn-Dill-Kreis	24.44	—	—	—	—
532 000	Lahn-Dill-Kreis	24.45	•	•	•	•
532 000	Lahn-Dill-Kreis	24.46	—	—	—	—

6. Umsatzsteuerpflichtige und steuerbarer Umsatz in Hessen 2022 nach Verwaltungsbezirken und wirtschaftlicher Gliederung

AGS	Regierungsbezirk Kreisfreie Stadt Landkreis	WZ 2008	Steuer- pflichtige	Steuerbarer Umsatz		
				insgesamt	Lieferungen und Leistungen	Inner- gemein- schaftliche Erwerbe
			Anzahl	1 000 Euro		
532 000	Lahn-Dill-Kreis	24.5
532 000	Lahn-Dill-Kreis	24.51
532 000	Lahn-Dill-Kreis	24.52
532 000	Lahn-Dill-Kreis	24.53	—	—	—	—
532 000	Lahn-Dill-Kreis	24.54
532 000	Lahn-Dill-Kreis	25	287	1 449 143	1 317 967	131 176
532 000	Lahn-Dill-Kreis	25.1	53	220 420	208 398	12 022
532 000	Lahn-Dill-Kreis	25.11	38	187 277	176 788	10 489
532 000	Lahn-Dill-Kreis	25.12	15	33 144	31 610	1 534
532 000	Lahn-Dill-Kreis	25.2	5	8 996	8 956	40
532 000	Lahn-Dill-Kreis	25.21
532 000	Lahn-Dill-Kreis	25.29
532 000	Lahn-Dill-Kreis	25.3	—	—	—	—
532 000	Lahn-Dill-Kreis	25.4	—	—	—	—
532 000	Lahn-Dill-Kreis	25.5	18	738 466	638 327	100 138
532 000	Lahn-Dill-Kreis	25.6	148	255 234	252 092	3 142
532 000	Lahn-Dill-Kreis	25.61	35	116 992	115 762	1 230
532 000	Lahn-Dill-Kreis	25.62	113	138 243	136 330	1 912
532 000	Lahn-Dill-Kreis	25.7	24	45 775	43 957	1 817
532 000	Lahn-Dill-Kreis	25.71
532 000	Lahn-Dill-Kreis	25.72	—	—	—	—
532 000	Lahn-Dill-Kreis	25.73
532 000	Lahn-Dill-Kreis	25.73.1	11	21 587	20 736	851
532 000	Lahn-Dill-Kreis	25.73.2
532 000	Lahn-Dill-Kreis	25.73.3
532 000	Lahn-Dill-Kreis	25.73.4	—	—	—	—
532 000	Lahn-Dill-Kreis	25.73.5
532 000	Lahn-Dill-Kreis	25.9	39	180 252	166 236	14 016
532 000	Lahn-Dill-Kreis	25.91
532 000	Lahn-Dill-Kreis	25.92
532 000	Lahn-Dill-Kreis	25.93	3	.	2 128	.
532 000	Lahn-Dill-Kreis	25.94
532 000	Lahn-Dill-Kreis	25.99	31	174 623	160 612	14 011
532 000	Lahn-Dill-Kreis	26	97	1 864 036	1 705 049	158 987
532 000	Lahn-Dill-Kreis	26.1	16	62 353	59 275	3 078
532 000	Lahn-Dill-Kreis	26.11
532 000	Lahn-Dill-Kreis	26.11.1
532 000	Lahn-Dill-Kreis	26.11.9	14	58 664	55 600	3 065
532 000	Lahn-Dill-Kreis	26.12
532 000	Lahn-Dill-Kreis	26.2	14	13 287	12 995	293
532 000	Lahn-Dill-Kreis	26.3	7	23 784	23 059	724
532 000	Lahn-Dill-Kreis	26.4
532 000	Lahn-Dill-Kreis	26.5	29	608 308	573 396	34 912
532 000	Lahn-Dill-Kreis	26.51
532 000	Lahn-Dill-Kreis	26.51.1	26	583 940	550 725	33 215
532 000	Lahn-Dill-Kreis	26.51.2
532 000	Lahn-Dill-Kreis	26.51.3
532 000	Lahn-Dill-Kreis	26.52
532 000	Lahn-Dill-Kreis	26.6
532 000	Lahn-Dill-Kreis	26.7	28	1 154 897	1 034 983	119 914
532 000	Lahn-Dill-Kreis	26.8	—	—	—	—
532 000	Lahn-Dill-Kreis	27	52	2 177 156	1 944 522	232 634
532 000	Lahn-Dill-Kreis	27.1	14	114 003	108 356	5 647
532 000	Lahn-Dill-Kreis	27.11	6	5 861	5 818	43

6. Umsatzsteuerpflichtige und steuerbarer Umsatz in Hessen 2022 nach Verwaltungsbezirken und wirtschaftlicher Gliederung

AGS	Regierungsbezirk Kreisfreie Stadt Landkreis	WZ 2008	Steuer- pflichtige	Steuerbarer Umsatz		
				insgesamt	Lieferungen und Leistungen	Inner- gemein- schaftliche Erwerbe
			Anzahl	1 000 Euro		
532 000	Lahn-Dill-Kreis	27.12	8	108 141	102 537	5 604
532 000	Lahn-Dill-Kreis	27.2	—	—	—	—
532 000	Lahn-Dill-Kreis	27.3	•	•	•	•
532 000	Lahn-Dill-Kreis	27.31	•	•	•	•
532 000	Lahn-Dill-Kreis	27.32	5	6 576	6 416	160
532 000	Lahn-Dill-Kreis	27.33	•	•	•	•
532 000	Lahn-Dill-Kreis	27.4	•	•	•	•
532 000	Lahn-Dill-Kreis	27.5	•	•	•	•
532 000	Lahn-Dill-Kreis	27.51	•	•	•	•
532 000	Lahn-Dill-Kreis	27.52	—	—	—	—
532 000	Lahn-Dill-Kreis	27.9	•	•	•	•
532 000	Lahn-Dill-Kreis	28	108	1 481 508	1 374 181	107 327
532 000	Lahn-Dill-Kreis	28.1	24	744 339	691 182	53 156
532 000	Lahn-Dill-Kreis	28.11	—	—	—	—
532 000	Lahn-Dill-Kreis	28.12	•	•	•	•
532 000	Lahn-Dill-Kreis	28.13	9	407 050	374 729	32 321
532 000	Lahn-Dill-Kreis	28.14	•	•	•	•
532 000	Lahn-Dill-Kreis	28.15	•	•	•	•
532 000	Lahn-Dill-Kreis	28.2	34	205 686	196 586	9 100
532 000	Lahn-Dill-Kreis	28.21	•	•	•	•
532 000	Lahn-Dill-Kreis	28.21.1	—	—	—	—
532 000	Lahn-Dill-Kreis	28.21.9	•	•	•	•
532 000	Lahn-Dill-Kreis	28.22	6	103 281	96 649	6 632
532 000	Lahn-Dill-Kreis	28.23	—	—	—	—
532 000	Lahn-Dill-Kreis	28.24	•	•	•	•
532 000	Lahn-Dill-Kreis	28.25	7	35 288	35 054	234
532 000	Lahn-Dill-Kreis	28.29	9	35 082	33 219	1 863
532 000	Lahn-Dill-Kreis	28.3	—	—	—	—
532 000	Lahn-Dill-Kreis	28.4	16	108 088	105 813	2 275
532 000	Lahn-Dill-Kreis	28.41	8	78 652	76 724	1 928
532 000	Lahn-Dill-Kreis	28.49	8	29 436	29 089	347
532 000	Lahn-Dill-Kreis	28.9	34	423 395	380 600	42 796
532 000	Lahn-Dill-Kreis	28.91	•	•	•	•
532 000	Lahn-Dill-Kreis	28.92	•	•	•	•
532 000	Lahn-Dill-Kreis	28.92.1	—	—	—	—
532 000	Lahn-Dill-Kreis	28.92.2	•	•	•	•
532 000	Lahn-Dill-Kreis	28.93	3	2 791	2 786	5
532 000	Lahn-Dill-Kreis	28.94	—	—	—	—
532 000	Lahn-Dill-Kreis	28.95	•	•	•	•
532 000	Lahn-Dill-Kreis	28.96	—	—	—	—
532 000	Lahn-Dill-Kreis	28.99	27	405 312	362 724	42 588
532 000	Lahn-Dill-Kreis	29	12	662 692	594 776	67 915
532 000	Lahn-Dill-Kreis	29.1	•	•	•	•
532 000	Lahn-Dill-Kreis	29.10.1	—	—	—	—
532 000	Lahn-Dill-Kreis	29.10.2	•	•	•	•
532 000	Lahn-Dill-Kreis	29.2	•	•	•	•
532 000	Lahn-Dill-Kreis	29.3	9	662 504	594 589	67 915
532 000	Lahn-Dill-Kreis	29.31	—	—	—	—
532 000	Lahn-Dill-Kreis	29.32	9	662 504	594 589	67 915
532 000	Lahn-Dill-Kreis	30	•	•	•	•
532 000	Lahn-Dill-Kreis	30.1	•	•	•	•
532 000	Lahn-Dill-Kreis	30.11	—	—	—	—
532 000	Lahn-Dill-Kreis	30.12	•	•	•	•
532 000	Lahn-Dill-Kreis	30.2	—	—	—	—

6. Umsatzsteuerpflichtige und steuerbarer Umsatz in Hessen 2022 nach Verwaltungsbezirken und wirtschaftlicher Gliederung

AGS	Regierungsbezirk Kreisfreie Stadt Landkreis	WZ 2008	Steuer- pflichtige	Steuerbarer Umsatz		
				insgesamt	Lieferungen und Leistungen	Inner- gemein- schaftliche Erwerbe
			Anzahl	1 000 Euro		
532 000	Lahn-Dill-Kreis	30.20.1	—	—	—	—
532 000	Lahn-Dill-Kreis	30.20.2	—	—	—	—
532 000	Lahn-Dill-Kreis	30.3	•	•	•	•
532 000	Lahn-Dill-Kreis	30.4	—	—	—	—
532 000	Lahn-Dill-Kreis	30.9	•	•	•	•
532 000	Lahn-Dill-Kreis	30.91	—	—	—	—
532 000	Lahn-Dill-Kreis	30.92	•	•	•	•
532 000	Lahn-Dill-Kreis	30.99	—	—	—	—
532 000	Lahn-Dill-Kreis	31	•	•	•	•
532 000	Lahn-Dill-Kreis	31.01	6	6 027	5 927	99
532 000	Lahn-Dill-Kreis	31.02	•	•	•	•
532 000	Lahn-Dill-Kreis	31.03	—	—	—	—
532 000	Lahn-Dill-Kreis	31.09	18	14 282	13 250	1 032
532 000	Lahn-Dill-Kreis	31.09.1	•	•	•	•
532 000	Lahn-Dill-Kreis	31.09.9	•	•	•	•
532 000	Lahn-Dill-Kreis	32	56	174 715	168 121	6 593
532 000	Lahn-Dill-Kreis	32.1	12	5 507	5 473	34
532 000	Lahn-Dill-Kreis	32.11	—	—	—	—
532 000	Lahn-Dill-Kreis	32.12	8	3 937	3 919	18
532 000	Lahn-Dill-Kreis	32.13	4	1 570	1 554	16
532 000	Lahn-Dill-Kreis	32.2	—	—	—	—
532 000	Lahn-Dill-Kreis	32.3	•	•	•	•
532 000	Lahn-Dill-Kreis	32.4	•	•	•	•
532 000	Lahn-Dill-Kreis	32.5	29	159 773	153 298	6 475
532 000	Lahn-Dill-Kreis	32.50.1	10	145 327	139 437	5 890
532 000	Lahn-Dill-Kreis	32.50.2	9	9 141	8 558	584
532 000	Lahn-Dill-Kreis	32.50.3	10	5 304	5 303	1
532 000	Lahn-Dill-Kreis	32.9	•	•	•	•
532 000	Lahn-Dill-Kreis	32.91	—	—	—	—
532 000	Lahn-Dill-Kreis	32.99	•	•	•	•
532 000	Lahn-Dill-Kreis	33	56	44 939	42 436	2 503
532 000	Lahn-Dill-Kreis	33.1	33	19 065	18 413	652
532 000	Lahn-Dill-Kreis	33.11	•	•	•	•
532 000	Lahn-Dill-Kreis	33.12	18	7 142	6 738	404
532 000	Lahn-Dill-Kreis	33.13	•	•	•	•
532 000	Lahn-Dill-Kreis	33.14	•	•	•	•
532 000	Lahn-Dill-Kreis	33.15	•	•	•	•
532 000	Lahn-Dill-Kreis	33.16	•	•	•	•
532 000	Lahn-Dill-Kreis	33.17	7	•	2 766	•
532 000	Lahn-Dill-Kreis	33.19	•	•	•	•
532 000	Lahn-Dill-Kreis	33.2	23	25 874	24 023	1 851
532 000	Lahn-Dill-Kreis	D	178	273 709	272 331	1 378
532 000	Lahn-Dill-Kreis	35	178	273 709	272 331	1 378
532 000	Lahn-Dill-Kreis	35.1	•	•	•	•
532 000	Lahn-Dill-Kreis	35.11	165	71 818	70 720	1 098
532 000	Lahn-Dill-Kreis	35.11.1	5	•	13 982	•
532 000	Lahn-Dill-Kreis	35.11.2	32	•	13 740	•
532 000	Lahn-Dill-Kreis	35.11.3	128	43 963	42 998	965
532 000	Lahn-Dill-Kreis	35.12	—	—	—	—
532 000	Lahn-Dill-Kreis	35.13	•	•	•	•
532 000	Lahn-Dill-Kreis	35.14	5	1 278	1 277	1
532 000	Lahn-Dill-Kreis	35.2	•	•	•	•
532 000	Lahn-Dill-Kreis	35.21	•	•	•	•
532 000	Lahn-Dill-Kreis	35.21.1	—	—	—	—

6. Umsatzsteuerpflichtige und steuerbarer Umsatz in Hessen 2022 nach Verwaltungsbezirken und wirtschaftlicher Gliederung

AGS	Regierungsbezirk Kreisfreie Stadt Landkreis	WZ 2008	Steuer- pflichtige	Steuerbarer Umsatz		
				insgesamt	Lieferungen und Leistungen	Inner- gemein- schaftliche Erwerbe
			Anzahl	1 000 Euro		
532 000	Lahn-Dill-Kreis	35.21.2	•	•	•	•
532 000	Lahn-Dill-Kreis	35.21.3	•	•	•	•
532 000	Lahn-Dill-Kreis	35.22	•	•	•	•
532 000	Lahn-Dill-Kreis	35.23	—	—	—	—
532 000	Lahn-Dill-Kreis	35.3	•	•	•	•
532 000	Lahn-Dill-Kreis	E	38	339 910	339 750	160
532 000	Lahn-Dill-Kreis	36	14	23 516	23 513	4
532 000	Lahn-Dill-Kreis	36.00.1	3	5 418	5 416	2
532 000	Lahn-Dill-Kreis	36.00.2	11	18 099	18 097	2
532 000	Lahn-Dill-Kreis	36.00.3	—	—	—	—
532 000	Lahn-Dill-Kreis	37	•	•	•	•
532 000	Lahn-Dill-Kreis	37.00.1	•	•	•	•
532 000	Lahn-Dill-Kreis	37.00.2	•	•	•	•
532 000	Lahn-Dill-Kreis	38	19	308 403	308 246	157
532 000	Lahn-Dill-Kreis	38.1	5	27 371	27 333	38
532 000	Lahn-Dill-Kreis	38.11	•	•	•	•
532 000	Lahn-Dill-Kreis	38.12	•	•	•	•
532 000	Lahn-Dill-Kreis	38.2	7	26 864	26 843	21
532 000	Lahn-Dill-Kreis	38.21	•	•	•	•
532 000	Lahn-Dill-Kreis	38.22	•	•	•	•
532 000	Lahn-Dill-Kreis	38.3	7	254 168	254 070	98
532 000	Lahn-Dill-Kreis	38.31	—	—	—	—
532 000	Lahn-Dill-Kreis	38.32	7	254 168	254 070	98
532 000	Lahn-Dill-Kreis	39	•	•	•	•
532 000	Lahn-Dill-Kreis	F	1 090	1 064 941	1 053 682	11 258
532 000	Lahn-Dill-Kreis	41	85	284 121	283 475	646
532 000	Lahn-Dill-Kreis	41.1	16	15 659	15 653	6
532 000	Lahn-Dill-Kreis	41.10.1	•	•	•	•
532 000	Lahn-Dill-Kreis	41.10.2	—	—	—	—
532 000	Lahn-Dill-Kreis	41.10.3	•	•	•	•
532 000	Lahn-Dill-Kreis	41.2	69	268 462	267 822	640
532 000	Lahn-Dill-Kreis	41.20.1	64	262 287	261 902	385
532 000	Lahn-Dill-Kreis	41.20.2	5	6 174	5 920	254
532 000	Lahn-Dill-Kreis	42	41	146 938	145 813	1 125
532 000	Lahn-Dill-Kreis	42.1	17	48 639	48 513	127
532 000	Lahn-Dill-Kreis	42.11	17	48 639	48 513	127
532 000	Lahn-Dill-Kreis	42.12	—	—	—	—
532 000	Lahn-Dill-Kreis	42.13	—	—	—	—
532 000	Lahn-Dill-Kreis	42.2	12	44 183	44 182	0
532 000	Lahn-Dill-Kreis	42.21	6	18 087	18 086	0
532 000	Lahn-Dill-Kreis	42.22	6	26 096	26 096	0
532 000	Lahn-Dill-Kreis	42.9	12	54 116	53 118	997
532 000	Lahn-Dill-Kreis	42.91	•	•	•	•
532 000	Lahn-Dill-Kreis	42.99	•	•	•	•
532 000	Lahn-Dill-Kreis	43	964	633 882	624 394	9 488
532 000	Lahn-Dill-Kreis	43.1	17	4 557	4 554	2
532 000	Lahn-Dill-Kreis	43.11	•	•	•	•
532 000	Lahn-Dill-Kreis	43.12	•	•	•	•
532 000	Lahn-Dill-Kreis	43.13	—	—	—	—
532 000	Lahn-Dill-Kreis	43.2	365	261 813	257 830	3 983
532 000	Lahn-Dill-Kreis	43.21	106	64 751	63 838	913
532 000	Lahn-Dill-Kreis	43.22	126	136 643	135 512	1 130
532 000	Lahn-Dill-Kreis	43.29	133	60 419	58 480	1 940
532 000	Lahn-Dill-Kreis	43.29.1	82	•	25 625	•

6. Umsatzsteuerpflichtige und steuerbarer Umsatz in Hessen 2022 nach Verwaltungsbezirken und wirtschaftlicher Gliederung

AGS	Regierungsbezirk Kreisfreie Stadt Landkreis	WZ 2008	Steuer- pflichtige	Steuerbarer Umsatz		
				insgesamt	Lieferungen und Leistungen	Inner- gemein- schaftliche Erwerbe
			Anzahl	1 000 Euro		
532 000	Lahn-Dill-Kreis	43.29.9	51	•	32 854	•
532 000	Lahn-Dill-Kreis	43.3	364	174 693	172 915	1 779
532 000	Lahn-Dill-Kreis	43.31	18	7 693	7 692	1
532 000	Lahn-Dill-Kreis	43.32	101	60 787	60 026	760
532 000	Lahn-Dill-Kreis	43.33	118	48 293	47 381	912
532 000	Lahn-Dill-Kreis	43.34	110	46 857	46 790	67
532 000	Lahn-Dill-Kreis	43.34.1	110	46 857	46 790	67
532 000	Lahn-Dill-Kreis	43.34.2	—	—	—	—
532 000	Lahn-Dill-Kreis	43.39	17	11 065	11 025	39
532 000	Lahn-Dill-Kreis	43.9	218	192 819	189 095	3 723
532 000	Lahn-Dill-Kreis	43.91	103	83 008	82 878	130
532 000	Lahn-Dill-Kreis	43.91.1	80	63 790	63 736	54
532 000	Lahn-Dill-Kreis	43.91.2	23	19 218	19 142	76
532 000	Lahn-Dill-Kreis	43.99	115	109 810	106 217	3 593
532 000	Lahn-Dill-Kreis	43.99.1	12	•	10 642	•
532 000	Lahn-Dill-Kreis	43.99.2	5	•	3 390	•
532 000	Lahn-Dill-Kreis	43.99.9	98	95 338	92 185	3 153
532 000	Lahn-Dill-Kreis	G	1 705	3 888 941	3 540 845	348 097
532 000	Lahn-Dill-Kreis	45	383	432 178	413 078	19 100
532 000	Lahn-Dill-Kreis	45.1	143	281 980	272 604	9 376
532 000	Lahn-Dill-Kreis	45.11	•	•	•	•
532 000	Lahn-Dill-Kreis	45.19	•	•	•	•
532 000	Lahn-Dill-Kreis	45.2	125	61 491	60 773	718
532 000	Lahn-Dill-Kreis	45.20.1	20	9 172	9 165	7
532 000	Lahn-Dill-Kreis	45.20.2	•	•	•	•
532 000	Lahn-Dill-Kreis	45.20.3	89	48 399	47 698	701
532 000	Lahn-Dill-Kreis	45.20.4	•	•	•	•
532 000	Lahn-Dill-Kreis	45.3	101	73 804	67 216	6 588
532 000	Lahn-Dill-Kreis	45.31	11	6 147	5 969	178
532 000	Lahn-Dill-Kreis	45.32	90	67 657	61 246	6 410
532 000	Lahn-Dill-Kreis	45.4	14	14 904	12 486	2 418
532 000	Lahn-Dill-Kreis	46	442	2 486 673	2 198 043	288 630
532 000	Lahn-Dill-Kreis	46.1	182	99 883	90 499	9 384
532 000	Lahn-Dill-Kreis	46.11	•	•	•	•
532 000	Lahn-Dill-Kreis	46.12	•	•	•	•
532 000	Lahn-Dill-Kreis	46.13	21	12 203	11 841	362
532 000	Lahn-Dill-Kreis	46.13.1	3	•	361	•
532 000	Lahn-Dill-Kreis	46.13.2	18	•	11 480	•
532 000	Lahn-Dill-Kreis	46.14	37	38 425	31 878	6 547
532 000	Lahn-Dill-Kreis	46.15	23	11 753	10 909	845
532 000	Lahn-Dill-Kreis	46.16	7	691	628	63
532 000	Lahn-Dill-Kreis	46.17	8	2 017	2 010	7
532 000	Lahn-Dill-Kreis	46.18	63	30 423	28 879	1 544
532 000	Lahn-Dill-Kreis	46.18.1	•	•	•	•
532 000	Lahn-Dill-Kreis	46.18.2	•	•	•	•
532 000	Lahn-Dill-Kreis	46.18.3	•	•	•	•
532 000	Lahn-Dill-Kreis	46.18.4	9	7 314	7 242	72
532 000	Lahn-Dill-Kreis	46.18.5	3	1 338	998	340
532 000	Lahn-Dill-Kreis	46.18.6	6	1 140	1 139	0
532 000	Lahn-Dill-Kreis	46.18.7	•	•	•	•
532 000	Lahn-Dill-Kreis	46.18.9	39	17 320	16 217	1 103
532 000	Lahn-Dill-Kreis	46.19	18	4 168	4 151	17
532 000	Lahn-Dill-Kreis	46.2	5	18 017	17 283	734
532 000	Lahn-Dill-Kreis	46.21	•	•	•	•

6. Umsatzsteuerpflichtige und steuerbarer Umsatz in Hessen 2022 nach Verwaltungsbezirken und wirtschaftlicher Gliederung

AGS	Regierungsbezirk Kreisfreie Stadt Landkreis	WZ 2008	Steuer- pflichtige	Steuerbarer Umsatz		
				insgesamt	Lieferungen und Leistungen	Inner- gemein- schaftliche Erwerbe
			Anzahl	1 000 Euro		
532 000	Lahn-Dill-Kreis	46.22	•	•	•	•
532 000	Lahn-Dill-Kreis	46.23	—	—	—	—
532 000	Lahn-Dill-Kreis	46.24	—	—	—	—
532 000	Lahn-Dill-Kreis	46.3	27	88 741	82 284	6 457
532 000	Lahn-Dill-Kreis	46.31	•	•	•	•
532 000	Lahn-Dill-Kreis	46.32	•	•	•	•
532 000	Lahn-Dill-Kreis	46.33	•	•	•	•
532 000	Lahn-Dill-Kreis	46.34	11	11 906	11 294	613
532 000	Lahn-Dill-Kreis	46.35	•	•	•	•
532 000	Lahn-Dill-Kreis	46.36	—	—	—	—
532 000	Lahn-Dill-Kreis	46.37	•	•	•	•
532 000	Lahn-Dill-Kreis	46.38	•	•	•	•
532 000	Lahn-Dill-Kreis	46.38.1	—	—	—	—
532 000	Lahn-Dill-Kreis	46.38.2	—	—	—	—
532 000	Lahn-Dill-Kreis	46.38.9	•	•	•	•
532 000	Lahn-Dill-Kreis	46.39	•	•	•	•
532 000	Lahn-Dill-Kreis	46.39.1	—	—	—	—
532 000	Lahn-Dill-Kreis	46.39.9	•	•	•	•
532 000	Lahn-Dill-Kreis	46.4	55	490 810	438 021	52 788
532 000	Lahn-Dill-Kreis	46.41	•	•	•	•
532 000	Lahn-Dill-Kreis	46.42	•	•	•	•
532 000	Lahn-Dill-Kreis	46.42.1	•	•	•	•
532 000	Lahn-Dill-Kreis	46.42.2	—	—	—	—
532 000	Lahn-Dill-Kreis	46.43	12	156 496	151 032	5 464
532 000	Lahn-Dill-Kreis	46.43.1	•	•	•	•
532 000	Lahn-Dill-Kreis	46.43.2	•	•	•	•
532 000	Lahn-Dill-Kreis	46.43.3	7	118 041	112 609	5 431
532 000	Lahn-Dill-Kreis	46.44	•	•	•	•
532 000	Lahn-Dill-Kreis	46.44.1	—	—	—	—
532 000	Lahn-Dill-Kreis	46.44.2	•	•	•	•
532 000	Lahn-Dill-Kreis	46.45	•	•	•	•
532 000	Lahn-Dill-Kreis	46.46	10	121 742	107 798	13 944
532 000	Lahn-Dill-Kreis	46.46.1	•	•	•	•
532 000	Lahn-Dill-Kreis	46.46.2	•	•	•	•
532 000	Lahn-Dill-Kreis	46.47	•	•	•	•
532 000	Lahn-Dill-Kreis	46.48	•	•	•	•
532 000	Lahn-Dill-Kreis	46.49	20	176 226	144 021	32 204
532 000	Lahn-Dill-Kreis	46.49.1	•	•	•	•
532 000	Lahn-Dill-Kreis	46.49.2	•	•	•	•
532 000	Lahn-Dill-Kreis	46.49.3	•	•	•	•
532 000	Lahn-Dill-Kreis	46.49.4	8	155 356	129 272	26 084
532 000	Lahn-Dill-Kreis	46.49.5	•	•	•	•
532 000	Lahn-Dill-Kreis	46.5	9	23 273	18 448	4 825
532 000	Lahn-Dill-Kreis	46.51	•	•	•	•
532 000	Lahn-Dill-Kreis	46.52	•	•	•	•
532 000	Lahn-Dill-Kreis	46.6	62	407 321	350 280	57 041
532 000	Lahn-Dill-Kreis	46.61	6	6 990	6 625	365
532 000	Lahn-Dill-Kreis	46.62	10	49 098	42 854	6 244
532 000	Lahn-Dill-Kreis	46.63	•	•	•	•
532 000	Lahn-Dill-Kreis	46.64	—	—	—	—
532 000	Lahn-Dill-Kreis	46.65	•	•	•	•
532 000	Lahn-Dill-Kreis	46.66	•	•	•	•
532 000	Lahn-Dill-Kreis	46.69	35	277 816	238 914	38 903
532 000	Lahn-Dill-Kreis	46.7	98	1 347 761	1 191 619	156 142

6. Umsatzsteuerpflichtige und steuerbarer Umsatz in Hessen 2022 nach Verwaltungsbezirken und wirtschaftlicher Gliederung

AGS	Regierungsbezirk Kreisfreie Stadt Landkreis	WZ 2008	Steuer- pflichtige	Steuerbarer Umsatz		
				insgesamt	Lieferungen und Leistungen	Inner- gemein- schaftliche Erwerbe
			Anzahl	1 000 Euro		
532 000	Lahn-Dill-Kreis	46.71	8	145 731	134 010	11 721
532 000	Lahn-Dill-Kreis	46.71.1
532 000	Lahn-Dill-Kreis	46.71.2
532 000	Lahn-Dill-Kreis	46.72
532 000	Lahn-Dill-Kreis	46.73	33	150 970	146 972	3 999
532 000	Lahn-Dill-Kreis	46.73.1
532 000	Lahn-Dill-Kreis	46.73.2
532 000	Lahn-Dill-Kreis	46.73.3
532 000	Lahn-Dill-Kreis	46.73.4	23	105 102	101 865	3 237
532 000	Lahn-Dill-Kreis	46.73.5	—	—	—	—
532 000	Lahn-Dill-Kreis	46.73.6
532 000	Lahn-Dill-Kreis	46.73.7	—	—	—	—
532 000	Lahn-Dill-Kreis	46.73.8	—	—	—	—
532 000	Lahn-Dill-Kreis	46.74
532 000	Lahn-Dill-Kreis	46.74.1	11	26 285	24 638	1 647
532 000	Lahn-Dill-Kreis	46.74.2
532 000	Lahn-Dill-Kreis	46.74.3	5	30 337	26 551	3 786
532 000	Lahn-Dill-Kreis	46.75	5	15 504	14 598	906
532 000	Lahn-Dill-Kreis	46.76
532 000	Lahn-Dill-Kreis	46.77
532 000	Lahn-Dill-Kreis	46.9	4	10 867	9 608	1 259
532 000	Lahn-Dill-Kreis	47	880	970 090	929 724	40 366
532 000	Lahn-Dill-Kreis	47.1	91	278 494	267 860	10 633
532 000	Lahn-Dill-Kreis	47.11	61	228 947	228 123	824
532 000	Lahn-Dill-Kreis	47.19	30	49 546	39 737	9 809
532 000	Lahn-Dill-Kreis	47.2	94	59 200	53 776	5 424
532 000	Lahn-Dill-Kreis	47.21	11	6 355	6 078	276
532 000	Lahn-Dill-Kreis	47.22	11	.	5 516	.
532 000	Lahn-Dill-Kreis	47.23	3	940	858	82
532 000	Lahn-Dill-Kreis	47.24	5	.	2 616	.
532 000	Lahn-Dill-Kreis	47.25	13	7 369	6 338	1 031
532 000	Lahn-Dill-Kreis	47.26	10	.	2 399	.
532 000	Lahn-Dill-Kreis	47.29	41	33 928	29 969	3 959
532 000	Lahn-Dill-Kreis	47.3	25	42 982	42 978	4
532 000	Lahn-Dill-Kreis	47.30.1
532 000	Lahn-Dill-Kreis	47.30.2
532 000	Lahn-Dill-Kreis	47.4
532 000	Lahn-Dill-Kreis	47.41	23	17 605	17 441	163
532 000	Lahn-Dill-Kreis	47.42
532 000	Lahn-Dill-Kreis	47.43	14	6 292	5 818	473
532 000	Lahn-Dill-Kreis	47.5	184	119 114	111 487	7 626
532 000	Lahn-Dill-Kreis	47.51	25	12 191	10 987	1 204
532 000	Lahn-Dill-Kreis	47.52	59	36 601	35 330	1 271
532 000	Lahn-Dill-Kreis	47.52.1	31	23 897	23 071	826
532 000	Lahn-Dill-Kreis	47.52.3	28	12 704	12 259	445
532 000	Lahn-Dill-Kreis	47.53	15	3 922	3 856	66
532 000	Lahn-Dill-Kreis	47.54	35	11 457	11 284	173
532 000	Lahn-Dill-Kreis	47.59	50	54 942	50 030	4 912
532 000	Lahn-Dill-Kreis	47.59.1	28	33 236	31 620	1 616
532 000	Lahn-Dill-Kreis	47.59.2
532 000	Lahn-Dill-Kreis	47.59.3
532 000	Lahn-Dill-Kreis	47.59.9	18	18 460	15 201	3 259
532 000	Lahn-Dill-Kreis	47.6	63	44 689	41 557	3 132
532 000	Lahn-Dill-Kreis	47.61

6. Umsatzsteuerpflichtige und steuerbarer Umsatz in Hessen 2022 nach Verwaltungsbezirken und wirtschaftlicher Gliederung

AGS	Regierungsbezirk Kreisfreie Stadt Landkreis	WZ 2008	Steuer- pflichtige	Steuerbarer Umsatz		
				insgesamt	Lieferungen und Leistungen	Inner- gemein- schaftliche Erwerbe
			Anzahl	1 000 Euro		
532 000	Lahn-Dill-Kreis	47.62	13	9 098	9 049	49
532 000	Lahn-Dill-Kreis	47.62.1	•	•	•	•
532 000	Lahn-Dill-Kreis	47.62.2	•	•	•	•
532 000	Lahn-Dill-Kreis	47.63	•	•	•	•
532 000	Lahn-Dill-Kreis	47.64	34	18 286	16 617	1 668
532 000	Lahn-Dill-Kreis	47.64.1	17	15 034	13 650	1 385
532 000	Lahn-Dill-Kreis	47.64.2	17	3 251	2 968	284
532 000	Lahn-Dill-Kreis	47.65	7	12 525	11 127	1 398
532 000	Lahn-Dill-Kreis	47.7	281	319 833	313 885	5 949
532 000	Lahn-Dill-Kreis	47.71	38	21 860	20 306	1 554
532 000	Lahn-Dill-Kreis	47.72	9	6 429	6 187	243
532 000	Lahn-Dill-Kreis	47.72.1	5	2 910	2 755	155
532 000	Lahn-Dill-Kreis	47.72.2	4	3 519	3 431	87
532 000	Lahn-Dill-Kreis	47.73	53	175 121	175 010	111
532 000	Lahn-Dill-Kreis	47.74	19	32 969	32 724	245
532 000	Lahn-Dill-Kreis	47.75	17	7 716	7 581	136
532 000	Lahn-Dill-Kreis	47.76	33	29 807	28 275	1 532
532 000	Lahn-Dill-Kreis	47.76.1	26	18 356	17 173	1 183
532 000	Lahn-Dill-Kreis	47.76.2	7	11 451	11 102	349
532 000	Lahn-Dill-Kreis	47.77	19	5 995	5 911	84
532 000	Lahn-Dill-Kreis	47.78	72	37 634	35 661	1 973
532 000	Lahn-Dill-Kreis	47.78.1	22	12 141	11 951	190
532 000	Lahn-Dill-Kreis	47.78.2	3	1 211	1 210	1
532 000	Lahn-Dill-Kreis	47.78.3	20	6 663	6 608	55
532 000	Lahn-Dill-Kreis	47.78.9	27	17 619	15 892	1 726
532 000	Lahn-Dill-Kreis	47.79	21	2 303	2 231	72
532 000	Lahn-Dill-Kreis	47.79.1	•	•	•	•
532 000	Lahn-Dill-Kreis	47.79.2	•	•	•	•
532 000	Lahn-Dill-Kreis	47.79.9	•	•	•	•
532 000	Lahn-Dill-Kreis	47.8	•	•	•	•
532 000	Lahn-Dill-Kreis	47.81	•	•	•	•
532 000	Lahn-Dill-Kreis	47.82	—	—	—	—
532 000	Lahn-Dill-Kreis	47.89	—	—	—	—
532 000	Lahn-Dill-Kreis	47.9	97	77 180	70 256	6 923
532 000	Lahn-Dill-Kreis	47.91	•	•	•	•
532 000	Lahn-Dill-Kreis	47.99	•	•	•	•
532 000	Lahn-Dill-Kreis	47.99.1	7	•	23 435	•
532 000	Lahn-Dill-Kreis	47.99.9	•	•	•	•
532 000	Lahn-Dill-Kreis	H	256	422 274	421 195	1 079
532 000	Lahn-Dill-Kreis	49	127	•	152 586	•
532 000	Lahn-Dill-Kreis	49.1	—	—	—	—
532 000	Lahn-Dill-Kreis	49.2	—	—	—	—
532 000	Lahn-Dill-Kreis	49.3	39	48 576	48 561	15
532 000	Lahn-Dill-Kreis	49.31	6	21 446	21 435	11
532 000	Lahn-Dill-Kreis	49.32	21	10 367	10 367	0
532 000	Lahn-Dill-Kreis	49.39	12	16 762	16 759	3
532 000	Lahn-Dill-Kreis	49.39.1	•	•	•	•
532 000	Lahn-Dill-Kreis	49.39.2	6	9 293	9 290	3
532 000	Lahn-Dill-Kreis	49.39.9	•	•	•	•
532 000	Lahn-Dill-Kreis	49.4	88	•	104 025	•
532 000	Lahn-Dill-Kreis	49.41	80	101 916	101 822	94
532 000	Lahn-Dill-Kreis	49.42	8	•	2 203	•
532 000	Lahn-Dill-Kreis	49.5	—	—	—	—
532 000	Lahn-Dill-Kreis	50	—	—	—	—

6. Umsatzsteuerpflichtige und steuerbarer Umsatz in Hessen 2022 nach Verwaltungsbezirken und wirtschaftlicher Gliederung

AGS	Regierungsbezirk Kreisfreie Stadt Landkreis	WZ 2008	Steuer- pflichtige	Steuerbarer Umsatz		
				insgesamt	Lieferungen und Leistungen	Inner- gemein- schaftliche Erwerbe
			Anzahl	1 000 Euro		
532 000	Lahn-Dill-Kreis	50.1	—	—	—	—
532 000	Lahn-Dill-Kreis	50.2	—	—	—	—
532 000	Lahn-Dill-Kreis	50.3	—	—	—	—
532 000	Lahn-Dill-Kreis	50.4	—	—	—	—
532 000	Lahn-Dill-Kreis	51	•	•	•	•
532 000	Lahn-Dill-Kreis	51.1	•	•	•	•
532 000	Lahn-Dill-Kreis	51.2	•	•	•	•
532 000	Lahn-Dill-Kreis	51.21	•	•	•	•
532 000	Lahn-Dill-Kreis	51.22	—	—	—	—
532 000	Lahn-Dill-Kreis	52	76	216 710	215 760	950
532 000	Lahn-Dill-Kreis	52.1	5	•	2 561	•
532 000	Lahn-Dill-Kreis	52.2	71	•	213 199	•
532 000	Lahn-Dill-Kreis	52.21	12	11 952	11 850	102
532 000	Lahn-Dill-Kreis	52.21.1	•	•	•	•
532 000	Lahn-Dill-Kreis	52.21.2	—	—	—	—
532 000	Lahn-Dill-Kreis	52.21.3	—	—	—	—
532 000	Lahn-Dill-Kreis	52.21.4	—	—	—	—
532 000	Lahn-Dill-Kreis	52.21.5	—	—	—	—
532 000	Lahn-Dill-Kreis	52.21.9	•	•	•	•
532 000	Lahn-Dill-Kreis	52.22	—	—	—	—
532 000	Lahn-Dill-Kreis	52.22.1	—	—	—	—
532 000	Lahn-Dill-Kreis	52.22.2	—	—	—	—
532 000	Lahn-Dill-Kreis	52.22.3	—	—	—	—
532 000	Lahn-Dill-Kreis	52.22.9	—	—	—	—
532 000	Lahn-Dill-Kreis	52.23	3	•	784	•
532 000	Lahn-Dill-Kreis	52.23.1	•	•	•	•
532 000	Lahn-Dill-Kreis	52.23.9	•	•	•	•
532 000	Lahn-Dill-Kreis	52.24	—	—	—	—
532 000	Lahn-Dill-Kreis	52.29	56	201 409	200 565	843
532 000	Lahn-Dill-Kreis	52.29.1	50	•	197 416	•
532 000	Lahn-Dill-Kreis	52.29.2	—	—	—	—
532 000	Lahn-Dill-Kreis	52.29.9	6	•	3 149	•
532 000	Lahn-Dill-Kreis	53	•	•	•	•
532 000	Lahn-Dill-Kreis	53.1	—	—	—	—
532 000	Lahn-Dill-Kreis	53.2	•	•	•	•
532 000	Lahn-Dill-Kreis	I	520	161 363	159 993	1 370
532 000	Lahn-Dill-Kreis	55	67	24 173	23 998	174
532 000	Lahn-Dill-Kreis	55.1	46	19 220	19 170	51
532 000	Lahn-Dill-Kreis	55.10.1	21	12 999	12 957	42
532 000	Lahn-Dill-Kreis	55.10.2	4	1 417	1 415	2
532 000	Lahn-Dill-Kreis	55.10.3	15	4 054	4 048	6
532 000	Lahn-Dill-Kreis	55.10.4	6	750	749	1
532 000	Lahn-Dill-Kreis	55.2	•	•	•	•
532 000	Lahn-Dill-Kreis	55.20.1	•	•	•	•
532 000	Lahn-Dill-Kreis	55.20.2	•	•	•	•
532 000	Lahn-Dill-Kreis	55.20.3	11	1 520	1 520	0
532 000	Lahn-Dill-Kreis	55.20.4	—	—	—	—
532 000	Lahn-Dill-Kreis	55.3	6	2 290	2 289	1
532 000	Lahn-Dill-Kreis	55.9	•	•	•	•
532 000	Lahn-Dill-Kreis	55.90.1	—	—	—	—
532 000	Lahn-Dill-Kreis	55.90.9	•	•	•	•
532 000	Lahn-Dill-Kreis	56	453	137 191	135 995	1 196
532 000	Lahn-Dill-Kreis	56.1	345	104 637	103 501	1 136
532 000	Lahn-Dill-Kreis	56.10.1	177	48 644	48 365	278

6. Umsatzsteuerpflichtige und steuerbarer Umsatz in Hessen 2022 nach Verwaltungsbezirken und wirtschaftlicher Gliederung

AGS	Regierungsbezirk Kreisfreie Stadt Landkreis	WZ 2008	Steuer- pflichtige	Steuerbarer Umsatz		
				insgesamt	Lieferungen und Leistungen	Inner- gemein- schaftliche Erwerbe
			Anzahl	1 000 Euro		
532 000	Lahn-Dill-Kreis	56.10.2	3	•	4 159	•
532 000	Lahn-Dill-Kreis	56.10.3	121	39 671	39 268	404
532 000	Lahn-Dill-Kreis	56.10.4	16	4 563	4 374	189
532 000	Lahn-Dill-Kreis	56.10.5	28	•	7 336	•
532 000	Lahn-Dill-Kreis	56.2	26	20 918	20 901	17
532 000	Lahn-Dill-Kreis	56.21	18	14 476	14 460	15
532 000	Lahn-Dill-Kreis	56.29	8	6 443	6 441	2
532 000	Lahn-Dill-Kreis	56.3	82	11 635	11 592	43
532 000	Lahn-Dill-Kreis	56.30.1	69	8 624	8 599	25
532 000	Lahn-Dill-Kreis	56.30.2	—	—	—	—
532 000	Lahn-Dill-Kreis	56.30.3	•	•	•	•
532 000	Lahn-Dill-Kreis	56.30.4	•	•	•	•
532 000	Lahn-Dill-Kreis	56.30.9	•	•	•	•
532 000	Lahn-Dill-Kreis	J	241	392 650	389 712	2 938
532 000	Lahn-Dill-Kreis	58	13	56 585	56 247	338
532 000	Lahn-Dill-Kreis	58.1	•	•	•	•
532 000	Lahn-Dill-Kreis	58.11	•	•	•	•
532 000	Lahn-Dill-Kreis	58.12	—	—	—	—
532 000	Lahn-Dill-Kreis	58.13	•	•	•	•
532 000	Lahn-Dill-Kreis	58.14	•	•	•	•
532 000	Lahn-Dill-Kreis	58.19	5	1 191	1 161	30
532 000	Lahn-Dill-Kreis	58.2	•	•	•	•
532 000	Lahn-Dill-Kreis	58.21	•	•	•	•
532 000	Lahn-Dill-Kreis	58.29	•	•	•	•
532 000	Lahn-Dill-Kreis	59	13	2 567	2 531	36
532 000	Lahn-Dill-Kreis	59.1	6	1 459	1 455	5
532 000	Lahn-Dill-Kreis	59.11	•	•	•	•
532 000	Lahn-Dill-Kreis	59.12	—	—	—	—
532 000	Lahn-Dill-Kreis	59.13	•	•	•	•
532 000	Lahn-Dill-Kreis	59.14	•	•	•	•
532 000	Lahn-Dill-Kreis	59.2	7	1 108	1 076	31
532 000	Lahn-Dill-Kreis	59.20.1	•	•	•	•
532 000	Lahn-Dill-Kreis	59.20.2	•	•	•	•
532 000	Lahn-Dill-Kreis	59.20.3	3	489	466	24
532 000	Lahn-Dill-Kreis	60	—	—	—	—
532 000	Lahn-Dill-Kreis	60.1	—	—	—	—
532 000	Lahn-Dill-Kreis	60.2	—	—	—	—
532 000	Lahn-Dill-Kreis	61	9	7 711	7 703	8
532 000	Lahn-Dill-Kreis	61.1	•	•	•	•
532 000	Lahn-Dill-Kreis	61.2	•	•	•	•
532 000	Lahn-Dill-Kreis	61.3	—	—	—	—
532 000	Lahn-Dill-Kreis	61.9	•	•	•	•
532 000	Lahn-Dill-Kreis	61.90.1	•	•	•	•
532 000	Lahn-Dill-Kreis	61.90.9	•	•	•	•
532 000	Lahn-Dill-Kreis	62	192	322 283	319 738	2 544
532 000	Lahn-Dill-Kreis	62.01	75	146 633	144 377	2 256
532 000	Lahn-Dill-Kreis	62.01.1	13	12 849	12 373	476
532 000	Lahn-Dill-Kreis	62.01.9	62	133 784	132 004	1 780
532 000	Lahn-Dill-Kreis	62.02	73	128 495	128 445	51
532 000	Lahn-Dill-Kreis	62.03	16	6 678	6 575	103
532 000	Lahn-Dill-Kreis	62.09	28	40 476	40 341	135
532 000	Lahn-Dill-Kreis	63	14	3 505	3 493	12
532 000	Lahn-Dill-Kreis	63.1	•	•	•	•
532 000	Lahn-Dill-Kreis	63.11	3	1 067	1 067	0

6. Umsatzsteuerpflichtige und steuerbarer Umsatz in Hessen 2022 nach Verwaltungsbezirken und wirtschaftlicher Gliederung

AGS	Regierungsbezirk Kreisfreie Stadt Landkreis	WZ 2008	Steuer- pflichtige	Steuerbarer Umsatz		
				insgesamt	Lieferungen und Leistungen	Inner- gemein- schaftliche Erwerbe
			Anzahl	1 000 Euro		
532 000	Lahn-Dill-Kreis	63.12	•	•	•	•
532 000	Lahn-Dill-Kreis	63.9	•	•	•	•
532 000	Lahn-Dill-Kreis	63.91	•	•	•	•
532 000	Lahn-Dill-Kreis	63.99	8	•	1 701	•
532 000	Lahn-Dill-Kreis	K	51	92 793	92 739	54
532 000	Lahn-Dill-Kreis	64	5	60 285	60 281	5
532 000	Lahn-Dill-Kreis	64.1	•	•	•	•
532 000	Lahn-Dill-Kreis	64.11	—	—	—	—
532 000	Lahn-Dill-Kreis	64.19	•	•	•	•
532 000	Lahn-Dill-Kreis	64.19.1	—	—	—	—
532 000	Lahn-Dill-Kreis	64.19.2	•	•	•	•
532 000	Lahn-Dill-Kreis	64.19.3	•	•	•	•
532 000	Lahn-Dill-Kreis	64.19.4	—	—	—	—
532 000	Lahn-Dill-Kreis	64.19.5	—	—	—	—
532 000	Lahn-Dill-Kreis	64.19.6	—	—	—	—
532 000	Lahn-Dill-Kreis	64.2	—	—	—	—
532 000	Lahn-Dill-Kreis	64.3	—	—	—	—
532 000	Lahn-Dill-Kreis	64.9	•	•	•	•
532 000	Lahn-Dill-Kreis	64.91	•	•	•	•
532 000	Lahn-Dill-Kreis	64.92	—	—	—	—
532 000	Lahn-Dill-Kreis	64.92.1	—	—	—	—
532 000	Lahn-Dill-Kreis	64.92.2	—	—	—	—
532 000	Lahn-Dill-Kreis	64.99	•	•	•	•
532 000	Lahn-Dill-Kreis	64.99.1	•	•	•	•
532 000	Lahn-Dill-Kreis	64.99.9	—	—	—	—
532 000	Lahn-Dill-Kreis	65	—	—	—	—
532 000	Lahn-Dill-Kreis	65.1	—	—	—	—
532 000	Lahn-Dill-Kreis	65.11	—	—	—	—
532 000	Lahn-Dill-Kreis	65.12	—	—	—	—
532 000	Lahn-Dill-Kreis	65.12.1	—	—	—	—
532 000	Lahn-Dill-Kreis	65.12.2	—	—	—	—
532 000	Lahn-Dill-Kreis	65.2	—	—	—	—
532 000	Lahn-Dill-Kreis	65.3	—	—	—	—
532 000	Lahn-Dill-Kreis	66	46	32 508	32 459	50
532 000	Lahn-Dill-Kreis	66.1	•	•	•	•
532 000	Lahn-Dill-Kreis	66.11	—	—	—	—
532 000	Lahn-Dill-Kreis	66.12	•	•	•	•
532 000	Lahn-Dill-Kreis	66.19	16	•	3 710	•
532 000	Lahn-Dill-Kreis	66.2	26	28 020	28 015	5
532 000	Lahn-Dill-Kreis	66.21	•	•	•	•
532 000	Lahn-Dill-Kreis	66.22	19	26 871	26 871	0
532 000	Lahn-Dill-Kreis	66.29	•	•	•	•
532 000	Lahn-Dill-Kreis	66.3	•	•	•	•
532 000	Lahn-Dill-Kreis	L	934	323 650	320 982	2 668
532 000	Lahn-Dill-Kreis	68	934	323 650	320 982	2 668
532 000	Lahn-Dill-Kreis	68.1	45	88 746	88 280	466
532 000	Lahn-Dill-Kreis	68.2	769	187 712	186 023	1 689
532 000	Lahn-Dill-Kreis	68.3	120	47 192	46 679	513
532 000	Lahn-Dill-Kreis	68.31	50	16 447	16 383	64
532 000	Lahn-Dill-Kreis	68.32	70	30 745	30 296	449
532 000	Lahn-Dill-Kreis	M	1 118	492 290	486 018	6 271
532 000	Lahn-Dill-Kreis	69	269	128 296	128 007	289
532 000	Lahn-Dill-Kreis	69.1	121	48 334	48 327	7
532 000	Lahn-Dill-Kreis	69.10.1	34	28 992	28 992	1

6. Umsatzsteuerpflichtige und steuerbarer Umsatz in Hessen 2022 nach Verwaltungsbezirken und wirtschaftlicher Gliederung

AGS	Regierungsbezirk Kreisfreie Stadt Landkreis	WZ 2008	Steuer- pflichtige	Steuerbarer Umsatz		
				insgesamt	Lieferungen und Leistungen	Inner- gemein- schaftliche Erwerbe
			Anzahl	1 000 Euro		
532 000	Lahn-Dill-Kreis	69.10.2	78	16 942	16 937	6
532 000	Lahn-Dill-Kreis	69.10.3
532 000	Lahn-Dill-Kreis	69.10.4
532 000	Lahn-Dill-Kreis	69.10.9
532 000	Lahn-Dill-Kreis	69.2	148	79 962	79 680	282
532 000	Lahn-Dill-Kreis	69.20.1	6	.	5 170	.
532 000	Lahn-Dill-Kreis	69.20.2	3	.	677	.
532 000	Lahn-Dill-Kreis	69.20.3	114	69 648	69 632	16
532 000	Lahn-Dill-Kreis	69.20.4	25	4 466	4 200	266
532 000	Lahn-Dill-Kreis	70	241	147 656	144 491	3 165
532 000	Lahn-Dill-Kreis	70.1
532 000	Lahn-Dill-Kreis	70.10.1
532 000	Lahn-Dill-Kreis	70.10.9
532 000	Lahn-Dill-Kreis	70.2
532 000	Lahn-Dill-Kreis	70.21	4	.	514	.
532 000	Lahn-Dill-Kreis	70.22
532 000	Lahn-Dill-Kreis	71	340	143 727	141 879	1 848
532 000	Lahn-Dill-Kreis	71.1	322	131 180	129 363	1 817
532 000	Lahn-Dill-Kreis	71.11	70	33 134	32 089	1 045
532 000	Lahn-Dill-Kreis	71.11.1	42	.	18 770	.
532 000	Lahn-Dill-Kreis	71.11.2	9	5 863	4 826	1 037
532 000	Lahn-Dill-Kreis	71.11.3	10	.	978	.
532 000	Lahn-Dill-Kreis	71.11.4	9	7 523	7 515	7
532 000	Lahn-Dill-Kreis	71.12	252	98 046	97 274	772
532 000	Lahn-Dill-Kreis	71.12.1	95	38 561	38 403	158
532 000	Lahn-Dill-Kreis	71.12.2	105	39 116	38 512	604
532 000	Lahn-Dill-Kreis	71.12.3	8	7 562	7 560	3
532 000	Lahn-Dill-Kreis	71.12.9	44	12 807	12 800	7
532 000	Lahn-Dill-Kreis	71.2	18	12 547	12 516	31
532 000	Lahn-Dill-Kreis	72	12	11 083	11 000	83
532 000	Lahn-Dill-Kreis	72.1	12	11 083	11 000	83
532 000	Lahn-Dill-Kreis	72.11	—	—	—	—
532 000	Lahn-Dill-Kreis	72.19	12	11 083	11 000	83
532 000	Lahn-Dill-Kreis	72.2	—	—	—	—
532 000	Lahn-Dill-Kreis	73	67	24 213	24 064	150
532 000	Lahn-Dill-Kreis	73.1
532 000	Lahn-Dill-Kreis	73.11	60	23 328	23 179	149
532 000	Lahn-Dill-Kreis	73.12
532 000	Lahn-Dill-Kreis	73.2
532 000	Lahn-Dill-Kreis	74	136	25 667	24 988	679
532 000	Lahn-Dill-Kreis	74.1	42	8 373	8 232	141
532 000	Lahn-Dill-Kreis	74.10.1	5	1 865	1 848	16
532 000	Lahn-Dill-Kreis	74.10.2	26	2 514	2 410	104
532 000	Lahn-Dill-Kreis	74.10.3	11	3 995	3 973	21
532 000	Lahn-Dill-Kreis	74.2
532 000	Lahn-Dill-Kreis	74.20.1	22	.	2 326	.
532 000	Lahn-Dill-Kreis	74.20.2
532 000	Lahn-Dill-Kreis	74.3
532 000	Lahn-Dill-Kreis	74.30.1	—	—	—	—
532 000	Lahn-Dill-Kreis	74.30.2
532 000	Lahn-Dill-Kreis	74.9	63	14 422	13 886	536
532 000	Lahn-Dill-Kreis	75	53	11 648	11 590	58
532 000	Lahn-Dill-Kreis	75.00.1	47	10 046	9 990	56
532 000	Lahn-Dill-Kreis	75.00.9	6	1 602	1 600	1

6. Umsatzsteuerpflichtige und steuerbarer Umsatz in Hessen 2022 nach Verwaltungsbezirken und wirtschaftlicher Gliederung

AGS	Regierungsbezirk Kreisfreie Stadt Landkreis	WZ 2008	Steuer- pflichtige	Steuerbarer Umsatz		
				insgesamt	Lieferungen und Leistungen	Inner- gemein- schaftliche Erwerbe
			Anzahl	1 000 Euro		
532 000	Lahn-Dill-Kreis	N	588	456 381	452 881	3 499
532 000	Lahn-Dill-Kreis	77	74	105 510	104 486	1 024
532 000	Lahn-Dill-Kreis	77.1	16	19 949	19 386	563
532 000	Lahn-Dill-Kreis	77.11	12	17 725	17 723	2
532 000	Lahn-Dill-Kreis	77.12	4	2 223	1 663	560
532 000	Lahn-Dill-Kreis	77.2	18	13 048	12 591	457
532 000	Lahn-Dill-Kreis	77.21
532 000	Lahn-Dill-Kreis	77.22
532 000	Lahn-Dill-Kreis	77.29	9	.	10 381	.
532 000	Lahn-Dill-Kreis	77.3	40	72 514	72 510	4
532 000	Lahn-Dill-Kreis	77.31
532 000	Lahn-Dill-Kreis	77.32	13	9 641	9 641	0
532 000	Lahn-Dill-Kreis	77.33
532 000	Lahn-Dill-Kreis	77.34	—	—	—	—
532 000	Lahn-Dill-Kreis	77.35	—	—	—	—
532 000	Lahn-Dill-Kreis	77.39	23	.	62 624	.
532 000	Lahn-Dill-Kreis	77.4	—	—	—	—
532 000	Lahn-Dill-Kreis	78	21	42 836	42 780	56
532 000	Lahn-Dill-Kreis	78.1	13	12 660	12 605	54
532 000	Lahn-Dill-Kreis	78.2	4	.	27 093	.
532 000	Lahn-Dill-Kreis	78.3	4	.	3 082	.
532 000	Lahn-Dill-Kreis	79	29	10 140	10 106	34
532 000	Lahn-Dill-Kreis	79.1
532 000	Lahn-Dill-Kreis	79.11	20	7 668	7 641	27
532 000	Lahn-Dill-Kreis	79.12
532 000	Lahn-Dill-Kreis	79.9
532 000	Lahn-Dill-Kreis	80	10	9 251	9 138	112
532 000	Lahn-Dill-Kreis	80.1
532 000	Lahn-Dill-Kreis	80.2	—	—	—	—
532 000	Lahn-Dill-Kreis	80.3
532 000	Lahn-Dill-Kreis	81	351	133 212	132 813	399
532 000	Lahn-Dill-Kreis	81.1	102	18 892	18 754	139
532 000	Lahn-Dill-Kreis	81.2	97	56 535	56 529	6
532 000	Lahn-Dill-Kreis	81.21	44	.	35 331	.
532 000	Lahn-Dill-Kreis	81.22	39	18 394	18 389	5
532 000	Lahn-Dill-Kreis	81.22.1	33	6 996	6 995	0
532 000	Lahn-Dill-Kreis	81.22.9	6	11 398	11 394	4
532 000	Lahn-Dill-Kreis	81.29	14	.	2 809	.
532 000	Lahn-Dill-Kreis	81.29.1
532 000	Lahn-Dill-Kreis	81.29.2	4	.	1 577	.
532 000	Lahn-Dill-Kreis	81.29.9
532 000	Lahn-Dill-Kreis	81.3	152	57 784	57 530	255
532 000	Lahn-Dill-Kreis	81.30.1	139	.	54 792	.
532 000	Lahn-Dill-Kreis	81.30.9	13	.	2 738	.
532 000	Lahn-Dill-Kreis	82	103	155 432	153 557	1 875
532 000	Lahn-Dill-Kreis	82.1
532 000	Lahn-Dill-Kreis	82.11	22	2 399	2 399	0
532 000	Lahn-Dill-Kreis	82.19
532 000	Lahn-Dill-Kreis	82.2
532 000	Lahn-Dill-Kreis	82.3	14	21 705	21 393	313
532 000	Lahn-Dill-Kreis	82.9	57	130 147	128 587	1 560
532 000	Lahn-Dill-Kreis	82.91
532 000	Lahn-Dill-Kreis	82.91.1
532 000	Lahn-Dill-Kreis	82.91.2	—	—	—	—

6. Umsatzsteuerpflichtige und steuerbarer Umsatz in Hessen 2022 nach Verwaltungsbezirken und wirtschaftlicher Gliederung

AGS	Regierungsbezirk Kreisfreie Stadt Landkreis	WZ 2008	Steuer- pflichtige	Steuerbarer Umsatz		
				insgesamt	Lieferungen und Leistungen	Inner- gemein- schaftliche Erwerbe
			Anzahl	1 000 Euro		
532 000 Lahn-Dill-Kreis		82.92	•	•	•	•
532 000 Lahn-Dill-Kreis		82.99	52	113 210	113 132	78
532 000 Lahn-Dill-Kreis		82.99.1	•	•	•	•
532 000 Lahn-Dill-Kreis		82.99.9	•	•	•	•
532 000 Lahn-Dill-Kreis		O	—	—	—	—
532 000 Lahn-Dill-Kreis		P	125	22 228	22 084	144
532 000 Lahn-Dill-Kreis		85	125	22 228	22 084	144
532 000 Lahn-Dill-Kreis		85.1	—	—	—	—
532 000 Lahn-Dill-Kreis		85.2	—	—	—	—
532 000 Lahn-Dill-Kreis		85.3	•	•	•	•
532 000 Lahn-Dill-Kreis		85.31	—	—	—	—
532 000 Lahn-Dill-Kreis		85.32	•	•	•	•
532 000 Lahn-Dill-Kreis		85.4	•	•	•	•
532 000 Lahn-Dill-Kreis		85.41	•	•	•	•
532 000 Lahn-Dill-Kreis		85.42	—	—	—	—
532 000 Lahn-Dill-Kreis		85.42.1	—	—	—	—
532 000 Lahn-Dill-Kreis		85.42.2	—	—	—	—
532 000 Lahn-Dill-Kreis		85.42.3	—	—	—	—
532 000 Lahn-Dill-Kreis		85.42.4	—	—	—	—
532 000 Lahn-Dill-Kreis		85.5	113	19 628	19 503	125
532 000 Lahn-Dill-Kreis		85.51	•	•	•	•
532 000 Lahn-Dill-Kreis		85.52	•	•	•	•
532 000 Lahn-Dill-Kreis		85.53	41	9 230	9 230	0
532 000 Lahn-Dill-Kreis		85.59	38	4 378	4 378	1
532 000 Lahn-Dill-Kreis		85.59.1	—	—	—	—
532 000 Lahn-Dill-Kreis		85.59.2	21	2 248	2 248	0
532 000 Lahn-Dill-Kreis		85.59.9	17	2 130	2 129	0
532 000 Lahn-Dill-Kreis		85.6	•	•	•	•
532 000 Lahn-Dill-Kreis		Q	147	675 254	673 187	2 067
532 000 Lahn-Dill-Kreis		86	124	610 502	608 601	1 902
532 000 Lahn-Dill-Kreis		86.1	•	•	•	•
532 000 Lahn-Dill-Kreis		86.10.1	•	•	•	•
532 000 Lahn-Dill-Kreis		86.10.2	—	—	—	—
532 000 Lahn-Dill-Kreis		86.10.3	•	•	•	•
532 000 Lahn-Dill-Kreis		86.2	55	264 027	263 828	199
532 000 Lahn-Dill-Kreis		86.21	6	8 799	8 778	21
532 000 Lahn-Dill-Kreis		86.22	19	235 707	235 550	157
532 000 Lahn-Dill-Kreis		86.23	30	19 521	19 500	21
532 000 Lahn-Dill-Kreis		86.9	•	•	•	•
532 000 Lahn-Dill-Kreis		86.90.1	8	•	595	•
532 000 Lahn-Dill-Kreis		86.90.2	19	3 639	3 636	3
532 000 Lahn-Dill-Kreis		86.90.3	•	•	•	•
532 000 Lahn-Dill-Kreis		86.90.9	36	95 219	93 582	1 638
532 000 Lahn-Dill-Kreis		87	6	13 170	13 169	0
532 000 Lahn-Dill-Kreis		87.1	•	•	•	•
532 000 Lahn-Dill-Kreis		87.2	—	—	—	—
532 000 Lahn-Dill-Kreis		87.3	•	•	•	•
532 000 Lahn-Dill-Kreis		87.9	—	—	—	—
532 000 Lahn-Dill-Kreis		88	17	51 582	51 417	165
532 000 Lahn-Dill-Kreis		88.1	5	5 100	5 098	3
532 000 Lahn-Dill-Kreis		88.10.1	•	•	•	•
532 000 Lahn-Dill-Kreis		88.10.2	•	•	•	•
532 000 Lahn-Dill-Kreis		88.9	12	46 481	46 319	162
532 000 Lahn-Dill-Kreis		88.91	—	—	—	—

6. Umsatzsteuerpflichtige und steuerbarer Umsatz in Hessen 2022 nach Verwaltungsbezirken und wirtschaftlicher Gliederung

AGS	Regierungsbezirk Kreisfreie Stadt Landkreis	WZ 2008	Steuerpflichtige	Steuerbarer Umsatz		
				insgesamt	Lieferungen und Leistungen	Innergemeinschaftliche Erwerbe
			Anzahl	1 000 Euro		
532 000	Lahn-Dill-Kreis	88.99	12	46 481	46 319	162
532 000	Lahn-Dill-Kreis	R	195	44 927	44 662	265
532 000	Lahn-Dill-Kreis	90
532 000	Lahn-Dill-Kreis	90.01
532 000	Lahn-Dill-Kreis	90.01.1	—	—	—	—
532 000	Lahn-Dill-Kreis	90.01.2
532 000	Lahn-Dill-Kreis	90.01.3	—	—	—	—
532 000	Lahn-Dill-Kreis	90.01.4	7	.	459	.
532 000	Lahn-Dill-Kreis	90.02	4	653	634	19
532 000	Lahn-Dill-Kreis	90.03	39	2 444	2 432	12
532 000	Lahn-Dill-Kreis	90.03.1	11	840	839	1
532 000	Lahn-Dill-Kreis	90.03.2	7	349	338	11
532 000	Lahn-Dill-Kreis	90.03.3
532 000	Lahn-Dill-Kreis	90.03.4
532 000	Lahn-Dill-Kreis	90.03.5	15	.	836	.
532 000	Lahn-Dill-Kreis	90.04	—	—	—	—
532 000	Lahn-Dill-Kreis	90.04.1	—	—	—	—
532 000	Lahn-Dill-Kreis	90.04.2	—	—	—	—
532 000	Lahn-Dill-Kreis	90.04.3	—	—	—	—
532 000	Lahn-Dill-Kreis	91
532 000	Lahn-Dill-Kreis	91.01	—	—	—	—
532 000	Lahn-Dill-Kreis	91.02	—	—	—	—
532 000	Lahn-Dill-Kreis	91.03	—	—	—	—
532 000	Lahn-Dill-Kreis	91.04
532 000	Lahn-Dill-Kreis	92	29	.	14 051	.
532 000	Lahn-Dill-Kreis	92.00.1	24	13 444	13 432	12
532 000	Lahn-Dill-Kreis	92.00.2	—	—	—	—
532 000	Lahn-Dill-Kreis	92.00.3	5	.	619	.
532 000	Lahn-Dill-Kreis	93	114	27 179	26 974	205
532 000	Lahn-Dill-Kreis	93.1	91	23 377	23 180	197
532 000	Lahn-Dill-Kreis	93.11	15	3 060	3 011	49
532 000	Lahn-Dill-Kreis	93.12	42	12 034	11 937	97
532 000	Lahn-Dill-Kreis	93.13	22	4 423	4 392	31
532 000	Lahn-Dill-Kreis	93.19	12	3 860	3 839	21
532 000	Lahn-Dill-Kreis	93.2	23	3 802	3 794	8
532 000	Lahn-Dill-Kreis	93.21	4	1 561	1 558	2
532 000	Lahn-Dill-Kreis	93.29	19	2 241	2 236	5
532 000	Lahn-Dill-Kreis	S	416	64 700	63 485	1 215
532 000	Lahn-Dill-Kreis	94	29	13 673	12 899	774
532 000	Lahn-Dill-Kreis	94.1	—	—	—	—
532 000	Lahn-Dill-Kreis	94.11	—	—	—	—
532 000	Lahn-Dill-Kreis	94.12	—	—	—	—
532 000	Lahn-Dill-Kreis	94.2	—	—	—	—
532 000	Lahn-Dill-Kreis	94.9	29	13 673	12 899	774
532 000	Lahn-Dill-Kreis	94.91	4	711	709	2
532 000	Lahn-Dill-Kreis	94.92	—	—	—	—
532 000	Lahn-Dill-Kreis	94.99	25	12 962	12 190	772
532 000	Lahn-Dill-Kreis	94.99.1	15	11 425	10 678	747
532 000	Lahn-Dill-Kreis	94.99.2
532 000	Lahn-Dill-Kreis	94.99.3
532 000	Lahn-Dill-Kreis	94.99.4	—	—	—	—
532 000	Lahn-Dill-Kreis	94.99.9	6	1 338	1 313	25
532 000	Lahn-Dill-Kreis	95	32	10 424	10 262	162
532 000	Lahn-Dill-Kreis	95.1

6. Umsatzsteuerpflichtige und steuerbarer Umsatz in Hessen 2022 nach Verwaltungsbezirken und wirtschaftlicher Gliederung

AGS	Regierungsbezirk Kreisfreie Stadt Landkreis	WZ 2008	Steuer- pflichtige	Steuerbarer Umsatz		
				insgesamt	Lieferungen und Leistungen	Inner- gemein- schaftliche Erwerbe
			Anzahl	1 000 Euro		
532 000	Lahn-Dill-Kreis	95.11	•	•	•	•
532 000	Lahn-Dill-Kreis	95.12	—	—	—	—
532 000	Lahn-Dill-Kreis	95.2	•	•	•	•
532 000	Lahn-Dill-Kreis	95.21	•	•	•	•
532 000	Lahn-Dill-Kreis	95.22	—	—	—	—
532 000	Lahn-Dill-Kreis	95.23	3	998	986	12
532 000	Lahn-Dill-Kreis	95.24	11	1 539	1 522	17
532 000	Lahn-Dill-Kreis	95.25	—	—	—	—
532 000	Lahn-Dill-Kreis	95.29	16	5 579	5 485	94
532 000	Lahn-Dill-Kreis	96	355	40 603	40 324	279
532 000	Lahn-Dill-Kreis	96.01	•	•	•	•
532 000	Lahn-Dill-Kreis	96.02	218	22 778	22 598	180
532 000	Lahn-Dill-Kreis	96.02.1	170	16 236	16 203	34
532 000	Lahn-Dill-Kreis	96.02.2	48	6 542	6 395	147
532 000	Lahn-Dill-Kreis	96.03	18	5 007	5 005	1
532 000	Lahn-Dill-Kreis	96.03.1	18	5 007	5 005	1
532 000	Lahn-Dill-Kreis	96.03.2	—	—	—	—
532 000	Lahn-Dill-Kreis	96.04	•	•	•	•
532 000	Lahn-Dill-Kreis	96.09	105	6 120	6 092	28
533 000	Landkreis Limburg-Weilburg	A - S	6 811	8 855 393	8 335 290	520 103
533 000	Landkreis Limburg-Weilburg	A	265	107 149	101 766	5 383
533 000	Landkreis Limburg-Weilburg	01	241	89 834	84 502	5 332
533 000	Landkreis Limburg-Weilburg	01.1	83	26 565	26 384	181
533 000	Landkreis Limburg-Weilburg	01.11	•	•	•	•
533 000	Landkreis Limburg-Weilburg	01.12	—	—	—	—
533 000	Landkreis Limburg-Weilburg	01.13	•	•	•	•
533 000	Landkreis Limburg-Weilburg	01.13.1	•	•	•	•
533 000	Landkreis Limburg-Weilburg	01.13.2	•	•	•	•
533 000	Landkreis Limburg-Weilburg	01.14	—	—	—	—
533 000	Landkreis Limburg-Weilburg	01.15	—	—	—	—
533 000	Landkreis Limburg-Weilburg	01.16	—	—	—	—
533 000	Landkreis Limburg-Weilburg	01.19	—	—	—	—
533 000	Landkreis Limburg-Weilburg	01.19.1	—	—	—	—
533 000	Landkreis Limburg-Weilburg	01.19.2	—	—	—	—
533 000	Landkreis Limburg-Weilburg	01.19.9	—	—	—	—
533 000	Landkreis Limburg-Weilburg	01.2	•	•	•	•
533 000	Landkreis Limburg-Weilburg	01.21	•	•	•	•
533 000	Landkreis Limburg-Weilburg	01.22	—	—	—	—
533 000	Landkreis Limburg-Weilburg	01.23	—	—	—	—
533 000	Landkreis Limburg-Weilburg	01.24	—	—	—	—
533 000	Landkreis Limburg-Weilburg	01.25	—	—	—	—
533 000	Landkreis Limburg-Weilburg	01.25.1	—	—	—	—
533 000	Landkreis Limburg-Weilburg	01.25.9	—	—	—	—
533 000	Landkreis Limburg-Weilburg	01.26	—	—	—	—
533 000	Landkreis Limburg-Weilburg	01.27	—	—	—	—
533 000	Landkreis Limburg-Weilburg	01.28	—	—	—	—
533 000	Landkreis Limburg-Weilburg	01.29	•	•	•	•
533 000	Landkreis Limburg-Weilburg	01.3	•	•	•	•
533 000	Landkreis Limburg-Weilburg	01.30.1	•	•	•	•
533 000	Landkreis Limburg-Weilburg	01.30.2	•	•	•	•
533 000	Landkreis Limburg-Weilburg	01.4	15	4 093	4 074	19
533 000	Landkreis Limburg-Weilburg	01.41	•	•	•	•
533 000	Landkreis Limburg-Weilburg	01.42	—	—	—	—
533 000	Landkreis Limburg-Weilburg	01.43	6	850	835	15

6. Umsatzsteuerpflichtige und steuerbarer Umsatz in Hessen 2022 nach Verwaltungsbezirken und wirtschaftlicher Gliederung

AGS	Regierungsbezirk Kreisfreie Stadt Landkreis	WZ 2008	Steuer- pflichtige	Steuerbarer Umsatz		
				insgesamt	Lieferungen und Leistungen	Inner- gemein- schaftliche Erwerbe
			Anzahl	1 000 Euro		
533 000	Landkreis Limburg-Weilburg	01.44	—	—	—	—
533 000	Landkreis Limburg-Weilburg	01.45	•	•	•	•
533 000	Landkreis Limburg-Weilburg	01.46	•	•	•	•
533 000	Landkreis Limburg-Weilburg	01.47	•	•	•	•
533 000	Landkreis Limburg-Weilburg	01.49	•	•	•	•
533 000	Landkreis Limburg-Weilburg	01.5	103	34 907	34 639	268
533 000	Landkreis Limburg-Weilburg	01.6	34	22 182	17 324	4 859
533 000	Landkreis Limburg-Weilburg	01.61	16	19 548	14 727	4 821
533 000	Landkreis Limburg-Weilburg	01.62	•	•	•	•
533 000	Landkreis Limburg-Weilburg	01.63	—	—	—	—
533 000	Landkreis Limburg-Weilburg	01.64	•	•	•	•
533 000	Landkreis Limburg-Weilburg	01.7	—	—	—	—
533 000	Landkreis Limburg-Weilburg	02	•	•	•	•
533 000	Landkreis Limburg-Weilburg	02.1	•	•	•	•
533 000	Landkreis Limburg-Weilburg	02.2	7	•	1 648	•
533 000	Landkreis Limburg-Weilburg	02.3	—	—	—	—
533 000	Landkreis Limburg-Weilburg	02.4	12	•	3 731	•
533 000	Landkreis Limburg-Weilburg	03	•	•	•	•
533 000	Landkreis Limburg-Weilburg	03.1	—	—	—	—
533 000	Landkreis Limburg-Weilburg	03.11	—	—	—	—
533 000	Landkreis Limburg-Weilburg	03.12	—	—	—	—
533 000	Landkreis Limburg-Weilburg	03.2	•	•	•	•
533 000	Landkreis Limburg-Weilburg	03.21	—	—	—	—
533 000	Landkreis Limburg-Weilburg	03.22	•	•	•	•
533 000	Landkreis Limburg-Weilburg	B	9	69 867	68 826	1 040
533 000	Landkreis Limburg-Weilburg	05	—	—	—	—
533 000	Landkreis Limburg-Weilburg	05.1	—	—	—	—
533 000	Landkreis Limburg-Weilburg	05.2	—	—	—	—
533 000	Landkreis Limburg-Weilburg	06	—	—	—	—
533 000	Landkreis Limburg-Weilburg	06.1	—	—	—	—
533 000	Landkreis Limburg-Weilburg	06.2	—	—	—	—
533 000	Landkreis Limburg-Weilburg	07	—	—	—	—
533 000	Landkreis Limburg-Weilburg	07.1	—	—	—	—
533 000	Landkreis Limburg-Weilburg	07.2	—	—	—	—
533 000	Landkreis Limburg-Weilburg	07.21	—	—	—	—
533 000	Landkreis Limburg-Weilburg	07.29	—	—	—	—
533 000	Landkreis Limburg-Weilburg	08	9	69 867	68 826	1 040
533 000	Landkreis Limburg-Weilburg	08.1	9	69 867	68 826	1 040
533 000	Landkreis Limburg-Weilburg	08.11	4	13 435	13 430	5
533 000	Landkreis Limburg-Weilburg	08.12	5	56 432	55 396	1 036
533 000	Landkreis Limburg-Weilburg	08.9	—	—	—	—
533 000	Landkreis Limburg-Weilburg	08.91	—	—	—	—
533 000	Landkreis Limburg-Weilburg	08.92	—	—	—	—
533 000	Landkreis Limburg-Weilburg	08.93	—	—	—	—
533 000	Landkreis Limburg-Weilburg	08.99	—	—	—	—
533 000	Landkreis Limburg-Weilburg	09	—	—	—	—
533 000	Landkreis Limburg-Weilburg	09.1	—	—	—	—
533 000	Landkreis Limburg-Weilburg	09.9	—	—	—	—
533 000	Landkreis Limburg-Weilburg	C	514	2 228 539	2 036 902	191 637
533 000	Landkreis Limburg-Weilburg	10	68	196 439	194 714	1 725
533 000	Landkreis Limburg-Weilburg	10.1	30	67 736	66 163	1 573
533 000	Landkreis Limburg-Weilburg	10.11	•	•	•	•
533 000	Landkreis Limburg-Weilburg	10.12	—	—	—	—
533 000	Landkreis Limburg-Weilburg	10.13	•	•	•	•

6. Umsatzsteuerpflichtige und steuerbarer Umsatz in Hessen 2022 nach Verwaltungsbezirken und wirtschaftlicher Gliederung

AGS	Regierungsbezirk Kreisfreie Stadt Landkreis	WZ 2008	Steuer- pflichtige	Steuerbarer Umsatz		
				insgesamt	Lieferungen und Leistungen	Inner- gemein- schaftliche Erwerbe
			Anzahl	1 000 Euro		
533 000	Landkreis Limburg-Weilburg	10.2	—	—	—	—
533 000	Landkreis Limburg-Weilburg	10.3	•	•	•	•
533 000	Landkreis Limburg-Weilburg	10.31	—	—	—	—
533 000	Landkreis Limburg-Weilburg	10.32	•	•	•	•
533 000	Landkreis Limburg-Weilburg	10.39	—	—	—	—
533 000	Landkreis Limburg-Weilburg	10.4	—	—	—	—
533 000	Landkreis Limburg-Weilburg	10.41	—	—	—	—
533 000	Landkreis Limburg-Weilburg	10.42	—	—	—	—
533 000	Landkreis Limburg-Weilburg	10.5	•	•	•	•
533 000	Landkreis Limburg-Weilburg	10.51	—	—	—	—
533 000	Landkreis Limburg-Weilburg	10.52	•	•	•	•
533 000	Landkreis Limburg-Weilburg	10.6	—	—	—	—
533 000	Landkreis Limburg-Weilburg	10.61	—	—	—	—
533 000	Landkreis Limburg-Weilburg	10.62	—	—	—	—
533 000	Landkreis Limburg-Weilburg	10.7	32	127 388	127 241	147
533 000	Landkreis Limburg-Weilburg	10.71	32	127 388	127 241	147
533 000	Landkreis Limburg-Weilburg	10.72	—	—	—	—
533 000	Landkreis Limburg-Weilburg	10.73	—	—	—	—
533 000	Landkreis Limburg-Weilburg	10.8	3	1 039	1 036	3
533 000	Landkreis Limburg-Weilburg	10.81	—	—	—	—
533 000	Landkreis Limburg-Weilburg	10.82	—	—	—	—
533 000	Landkreis Limburg-Weilburg	10.83	—	—	—	—
533 000	Landkreis Limburg-Weilburg	10.84	—	—	—	—
533 000	Landkreis Limburg-Weilburg	10.85	—	—	—	—
533 000	Landkreis Limburg-Weilburg	10.86	—	—	—	—
533 000	Landkreis Limburg-Weilburg	10.89	3	1 039	1 036	3
533 000	Landkreis Limburg-Weilburg	10.9	—	—	—	—
533 000	Landkreis Limburg-Weilburg	10.91	—	—	—	—
533 000	Landkreis Limburg-Weilburg	10.92	—	—	—	—
533 000	Landkreis Limburg-Weilburg	11	6	11 871	10 719	1 152
533 000	Landkreis Limburg-Weilburg	11.01	•	•	•	•
533 000	Landkreis Limburg-Weilburg	11.02	—	—	—	—
533 000	Landkreis Limburg-Weilburg	11.03	•	•	•	•
533 000	Landkreis Limburg-Weilburg	11.04	—	—	—	—
533 000	Landkreis Limburg-Weilburg	11.05	—	—	—	—
533 000	Landkreis Limburg-Weilburg	11.06	—	—	—	—
533 000	Landkreis Limburg-Weilburg	11.07	•	•	•	•
533 000	Landkreis Limburg-Weilburg	12	—	—	—	—
533 000	Landkreis Limburg-Weilburg	13	•	•	•	•
533 000	Landkreis Limburg-Weilburg	13.1	—	—	—	—
533 000	Landkreis Limburg-Weilburg	13.2	—	—	—	—
533 000	Landkreis Limburg-Weilburg	13.3	4	628	613	14
533 000	Landkreis Limburg-Weilburg	13.9	•	•	•	•
533 000	Landkreis Limburg-Weilburg	13.91	—	—	—	—
533 000	Landkreis Limburg-Weilburg	13.92	•	•	•	•
533 000	Landkreis Limburg-Weilburg	13.93	—	—	—	—
533 000	Landkreis Limburg-Weilburg	13.94	—	—	—	—
533 000	Landkreis Limburg-Weilburg	13.95	—	—	—	—
533 000	Landkreis Limburg-Weilburg	13.96	—	—	—	—
533 000	Landkreis Limburg-Weilburg	13.99	—	—	—	—
533 000	Landkreis Limburg-Weilburg	14	•	•	•	•
533 000	Landkreis Limburg-Weilburg	14.1	•	•	•	•
533 000	Landkreis Limburg-Weilburg	14.11	—	—	—	—
533 000	Landkreis Limburg-Weilburg	14.12	—	—	—	—

6. Umsatzsteuerpflichtige und steuerbarer Umsatz in Hessen 2022 nach Verwaltungsbezirken und wirtschaftlicher Gliederung

AGS	Regierungsbezirk Kreisfreie Stadt Landkreis	WZ 2008	Steuerpflichtige	Steuerbarer Umsatz		
				insgesamt	Lieferungen und Leistungen	Innergemeinschaftliche Erwerbe
			Anzahl	1 000 Euro		
533 000	Landkreis Limburg-Weilburg	14.13	3	218	207	11
533 000	Landkreis Limburg-Weilburg	14.14	—	—	—	—
533 000	Landkreis Limburg-Weilburg	14.19	•	•	•	•
533 000	Landkreis Limburg-Weilburg	14.2	•	•	•	•
533 000	Landkreis Limburg-Weilburg	14.3	—	—	—	—
533 000	Landkreis Limburg-Weilburg	14.31	—	—	—	—
533 000	Landkreis Limburg-Weilburg	14.39	—	—	—	—
533 000	Landkreis Limburg-Weilburg	15	•	•	•	•
533 000	Landkreis Limburg-Weilburg	15.1	•	•	•	•
533 000	Landkreis Limburg-Weilburg	15.11	•	•	•	•
533 000	Landkreis Limburg-Weilburg	15.12	—	—	—	—
533 000	Landkreis Limburg-Weilburg	15.2	—	—	—	—
533 000	Landkreis Limburg-Weilburg	16	46	111 545	92 007	19 538
533 000	Landkreis Limburg-Weilburg	16.1	•	•	•	•
533 000	Landkreis Limburg-Weilburg	16.2	•	•	•	•
533 000	Landkreis Limburg-Weilburg	16.21	•	•	•	•
533 000	Landkreis Limburg-Weilburg	16.22	—	—	—	—
533 000	Landkreis Limburg-Weilburg	16.23	34	19 319	18 982	337
533 000	Landkreis Limburg-Weilburg	16.24	•	•	•	•
533 000	Landkreis Limburg-Weilburg	16.29	3	•	598	•
533 000	Landkreis Limburg-Weilburg	17	•	•	•	•
533 000	Landkreis Limburg-Weilburg	17.1	•	•	•	•
533 000	Landkreis Limburg-Weilburg	17.11	•	•	•	•
533 000	Landkreis Limburg-Weilburg	17.12	—	—	—	—
533 000	Landkreis Limburg-Weilburg	17.2	•	•	•	•
533 000	Landkreis Limburg-Weilburg	17.21	•	•	•	•
533 000	Landkreis Limburg-Weilburg	17.22	—	—	—	—
533 000	Landkreis Limburg-Weilburg	17.23	•	•	•	•
533 000	Landkreis Limburg-Weilburg	17.24	—	—	—	—
533 000	Landkreis Limburg-Weilburg	17.29	—	—	—	—
533 000	Landkreis Limburg-Weilburg	18	14	8 694	8 653	41
533 000	Landkreis Limburg-Weilburg	18.1	•	•	•	•
533 000	Landkreis Limburg-Weilburg	18.11	•	•	•	•
533 000	Landkreis Limburg-Weilburg	18.12	8	5 717	5 680	37
533 000	Landkreis Limburg-Weilburg	18.13	•	•	•	•
533 000	Landkreis Limburg-Weilburg	18.14	—	—	—	—
533 000	Landkreis Limburg-Weilburg	18.2	•	•	•	•
533 000	Landkreis Limburg-Weilburg	19	—	—	—	—
533 000	Landkreis Limburg-Weilburg	19.1	—	—	—	—
533 000	Landkreis Limburg-Weilburg	19.2	—	—	—	—
533 000	Landkreis Limburg-Weilburg	20	•	•	•	•
533 000	Landkreis Limburg-Weilburg	20.1	•	•	•	•
533 000	Landkreis Limburg-Weilburg	20.11	—	—	—	—
533 000	Landkreis Limburg-Weilburg	20.12	—	—	—	—
533 000	Landkreis Limburg-Weilburg	20.13	—	—	—	—
533 000	Landkreis Limburg-Weilburg	20.14	•	•	•	•
533 000	Landkreis Limburg-Weilburg	20.15	—	—	—	—
533 000	Landkreis Limburg-Weilburg	20.16	•	•	•	•
533 000	Landkreis Limburg-Weilburg	20.17	—	—	—	—
533 000	Landkreis Limburg-Weilburg	20.2	—	—	—	—
533 000	Landkreis Limburg-Weilburg	20.3	•	•	•	•
533 000	Landkreis Limburg-Weilburg	20.4	•	•	•	•
533 000	Landkreis Limburg-Weilburg	20.41	•	•	•	•
533 000	Landkreis Limburg-Weilburg	20.42	•	•	•	•

6. Umsatzsteuerpflichtige und steuerbarer Umsatz in Hessen 2022 nach Verwaltungsbezirken und wirtschaftlicher Gliederung

AGS	Regierungsbezirk Kreisfreie Stadt Landkreis	WZ 2008	Steuer- pflichtige	Steuerbarer Umsatz		
				insgesamt	Lieferungen und Leistungen	Inner- gemein- schaftliche Erwerbe
			Anzahl	1 000 Euro		
533 000	Landkreis Limburg-Weilburg	20.5	3	462	461	1
533 000	Landkreis Limburg-Weilburg	20.51	—	—	—	—
533 000	Landkreis Limburg-Weilburg	20.52	•	•	•	•
533 000	Landkreis Limburg-Weilburg	20.53	•	•	•	•
533 000	Landkreis Limburg-Weilburg	20.59	•	•	•	•
533 000	Landkreis Limburg-Weilburg	20.6	—	—	—	—
533 000	Landkreis Limburg-Weilburg	21	4	20 390	18 961	1 429
533 000	Landkreis Limburg-Weilburg	21.1	—	—	—	—
533 000	Landkreis Limburg-Weilburg	21.2	4	20 390	18 961	1 429
533 000	Landkreis Limburg-Weilburg	22	18	233 814	209 470	24 344
533 000	Landkreis Limburg-Weilburg	22.1	•	•	•	•
533 000	Landkreis Limburg-Weilburg	22.11	—	—	—	—
533 000	Landkreis Limburg-Weilburg	22.19	•	•	•	•
533 000	Landkreis Limburg-Weilburg	22.2	•	•	•	•
533 000	Landkreis Limburg-Weilburg	22.21	6	31 963	30 641	1 323
533 000	Landkreis Limburg-Weilburg	22.22	•	•	•	•
533 000	Landkreis Limburg-Weilburg	22.23	•	•	•	•
533 000	Landkreis Limburg-Weilburg	22.29	•	•	•	•
533 000	Landkreis Limburg-Weilburg	23	35	66 713	66 461	252
533 000	Landkreis Limburg-Weilburg	23.1	•	•	•	•
533 000	Landkreis Limburg-Weilburg	23.11	—	—	—	—
533 000	Landkreis Limburg-Weilburg	23.12	—	—	—	—
533 000	Landkreis Limburg-Weilburg	23.13	—	—	—	—
533 000	Landkreis Limburg-Weilburg	23.14	—	—	—	—
533 000	Landkreis Limburg-Weilburg	23.19	•	•	•	•
533 000	Landkreis Limburg-Weilburg	23.2	—	—	—	—
533 000	Landkreis Limburg-Weilburg	23.3	•	•	•	•
533 000	Landkreis Limburg-Weilburg	23.31	•	•	•	•
533 000	Landkreis Limburg-Weilburg	23.32	—	—	—	—
533 000	Landkreis Limburg-Weilburg	23.4	5	•	2 238	•
533 000	Landkreis Limburg-Weilburg	23.41	•	•	•	•
533 000	Landkreis Limburg-Weilburg	23.42	•	•	•	•
533 000	Landkreis Limburg-Weilburg	23.43	—	—	—	—
533 000	Landkreis Limburg-Weilburg	23.44	—	—	—	—
533 000	Landkreis Limburg-Weilburg	23.49	•	•	•	•
533 000	Landkreis Limburg-Weilburg	23.5	—	—	—	—
533 000	Landkreis Limburg-Weilburg	23.51	—	—	—	—
533 000	Landkreis Limburg-Weilburg	23.52	—	—	—	—
533 000	Landkreis Limburg-Weilburg	23.6	8	•	53 518	•
533 000	Landkreis Limburg-Weilburg	23.61	•	•	•	•
533 000	Landkreis Limburg-Weilburg	23.62	—	—	—	—
533 000	Landkreis Limburg-Weilburg	23.63	—	—	—	—
533 000	Landkreis Limburg-Weilburg	23.64	—	—	—	—
533 000	Landkreis Limburg-Weilburg	23.65	—	—	—	—
533 000	Landkreis Limburg-Weilburg	23.69	•	•	•	•
533 000	Landkreis Limburg-Weilburg	23.7	17	4 508	4 442	66
533 000	Landkreis Limburg-Weilburg	23.9	•	•	•	•
533 000	Landkreis Limburg-Weilburg	23.91	•	•	•	•
533 000	Landkreis Limburg-Weilburg	23.99	•	•	•	•
533 000	Landkreis Limburg-Weilburg	24	•	•	•	•
533 000	Landkreis Limburg-Weilburg	24.1	3	•	614	•
533 000	Landkreis Limburg-Weilburg	24.2	•	•	•	•
533 000	Landkreis Limburg-Weilburg	24.3	•	•	•	•
533 000	Landkreis Limburg-Weilburg	24.31	—	—	—	—

6. Umsatzsteuerpflichtige und steuerbarer Umsatz in Hessen 2022 nach Verwaltungsbezirken und wirtschaftlicher Gliederung

AGS	Regierungsbezirk Kreisfreie Stadt Landkreis	WZ 2008	Steuer- pflichtige	Steuerbarer Umsatz		
				insgesamt	Lieferungen und Leistungen	Inner- gemein- schaftliche Erwerbe
			Anzahl	1 000 Euro		
533 000	Landkreis Limburg-Weilburg	24.32	—	—	—	—
533 000	Landkreis Limburg-Weilburg	24.33	—	—	—	—
533 000	Landkreis Limburg-Weilburg	24.34	•	•	•	•
533 000	Landkreis Limburg-Weilburg	24.4	3	8 133	8 127	6
533 000	Landkreis Limburg-Weilburg	24.41	•	•	•	•
533 000	Landkreis Limburg-Weilburg	24.42	—	—	—	—
533 000	Landkreis Limburg-Weilburg	24.43	—	—	—	—
533 000	Landkreis Limburg-Weilburg	24.44	—	—	—	—
533 000	Landkreis Limburg-Weilburg	24.45	•	•	•	•
533 000	Landkreis Limburg-Weilburg	24.46	—	—	—	—
533 000	Landkreis Limburg-Weilburg	24.5	•	•	•	•
533 000	Landkreis Limburg-Weilburg	24.51	•	•	•	•
533 000	Landkreis Limburg-Weilburg	24.52	—	—	—	—
533 000	Landkreis Limburg-Weilburg	24.53	•	•	•	•
533 000	Landkreis Limburg-Weilburg	24.54	—	—	—	—
533 000	Landkreis Limburg-Weilburg	25	89	142 841	139 204	3 637
533 000	Landkreis Limburg-Weilburg	25.1	28	•	37 647	•
533 000	Landkreis Limburg-Weilburg	25.11	15	11 308	10 681	627
533 000	Landkreis Limburg-Weilburg	25.12	13	•	26 966	•
533 000	Landkreis Limburg-Weilburg	25.2	•	•	•	•
533 000	Landkreis Limburg-Weilburg	25.21	•	•	•	•
533 000	Landkreis Limburg-Weilburg	25.29	—	—	—	—
533 000	Landkreis Limburg-Weilburg	25.3	—	—	—	—
533 000	Landkreis Limburg-Weilburg	25.4	—	—	—	—
533 000	Landkreis Limburg-Weilburg	25.5	•	•	•	•
533 000	Landkreis Limburg-Weilburg	25.6	43	47 100	45 783	1 317
533 000	Landkreis Limburg-Weilburg	25.61	•	•	•	•
533 000	Landkreis Limburg-Weilburg	25.62	•	•	•	•
533 000	Landkreis Limburg-Weilburg	25.7	6	•	6 116	•
533 000	Landkreis Limburg-Weilburg	25.71	•	•	•	•
533 000	Landkreis Limburg-Weilburg	25.72	•	•	•	•
533 000	Landkreis Limburg-Weilburg	25.73	•	•	•	•
533 000	Landkreis Limburg-Weilburg	25.73.1	•	•	•	•
533 000	Landkreis Limburg-Weilburg	25.73.2	—	—	—	—
533 000	Landkreis Limburg-Weilburg	25.73.3	—	—	—	—
533 000	Landkreis Limburg-Weilburg	25.73.4	—	—	—	—
533 000	Landkreis Limburg-Weilburg	25.73.5	•	•	•	•
533 000	Landkreis Limburg-Weilburg	25.9	8	32 953	32 440	513
533 000	Landkreis Limburg-Weilburg	25.91	—	—	—	—
533 000	Landkreis Limburg-Weilburg	25.92	—	—	—	—
533 000	Landkreis Limburg-Weilburg	25.93	—	—	—	—
533 000	Landkreis Limburg-Weilburg	25.94	—	—	—	—
533 000	Landkreis Limburg-Weilburg	25.99	8	32 953	32 440	513
533 000	Landkreis Limburg-Weilburg	26	38	333 919	314 186	19 733
533 000	Landkreis Limburg-Weilburg	26.1	8	55 978	51 017	4 961
533 000	Landkreis Limburg-Weilburg	26.11	8	55 978	51 017	4 961
533 000	Landkreis Limburg-Weilburg	26.11.1	—	—	—	—
533 000	Landkreis Limburg-Weilburg	26.11.9	8	55 978	51 017	4 961
533 000	Landkreis Limburg-Weilburg	26.12	—	—	—	—
533 000	Landkreis Limburg-Weilburg	26.2	7	20 112	19 089	1 022
533 000	Landkreis Limburg-Weilburg	26.3	•	•	•	•
533 000	Landkreis Limburg-Weilburg	26.4	•	•	•	•
533 000	Landkreis Limburg-Weilburg	26.5	9	67 479	64 554	2 926
533 000	Landkreis Limburg-Weilburg	26.51	9	67 479	64 554	2 926

6. Umsatzsteuerpflichtige und steuerbarer Umsatz in Hessen 2022 nach Verwaltungsbezirken und wirtschaftlicher Gliederung

AGS	Regierungsbezirk Kreisfreie Stadt Landkreis	WZ 2008	Steuer- pflichtige	Steuerbarer Umsatz		
				insgesamt	Lieferungen und Leistungen	Inner- gemein- schaftliche Erwerbe
			Anzahl	1 000 Euro		
533 000	Landkreis Limburg-Weilburg	26.51.1	9	67 479	64 554	2 926
533 000	Landkreis Limburg-Weilburg	26.51.2	—	—	—	—
533 000	Landkreis Limburg-Weilburg	26.51.3	—	—	—	—
533 000	Landkreis Limburg-Weilburg	26.52	—	—	—	—
533 000	Landkreis Limburg-Weilburg	26.6	•	•	•	•
533 000	Landkreis Limburg-Weilburg	26.7	•	•	•	•
533 000	Landkreis Limburg-Weilburg	26.8	—	—	—	—
533 000	Landkreis Limburg-Weilburg	27	23	250 532	216 596	33 935
533 000	Landkreis Limburg-Weilburg	27.1	4	13 337	12 266	1 071
533 000	Landkreis Limburg-Weilburg	27.11	•	•	•	•
533 000	Landkreis Limburg-Weilburg	27.12	•	•	•	•
533 000	Landkreis Limburg-Weilburg	27.2	•	•	•	•
533 000	Landkreis Limburg-Weilburg	27.3	•	•	•	•
533 000	Landkreis Limburg-Weilburg	27.31	—	—	—	—
533 000	Landkreis Limburg-Weilburg	27.32	•	•	•	•
533 000	Landkreis Limburg-Weilburg	27.33	•	•	•	•
533 000	Landkreis Limburg-Weilburg	27.4	•	•	•	•
533 000	Landkreis Limburg-Weilburg	27.5	•	•	•	•
533 000	Landkreis Limburg-Weilburg	27.51	•	•	•	•
533 000	Landkreis Limburg-Weilburg	27.52	—	—	—	—
533 000	Landkreis Limburg-Weilburg	27.9	10	208 238	176 432	31 806
533 000	Landkreis Limburg-Weilburg	28	39	390 828	350 960	39 868
533 000	Landkreis Limburg-Weilburg	28.1	•	•	•	•
533 000	Landkreis Limburg-Weilburg	28.11	—	—	—	—
533 000	Landkreis Limburg-Weilburg	28.12	•	•	•	•
533 000	Landkreis Limburg-Weilburg	28.13	•	•	•	•
533 000	Landkreis Limburg-Weilburg	28.14	—	—	—	—
533 000	Landkreis Limburg-Weilburg	28.15	•	•	•	•
533 000	Landkreis Limburg-Weilburg	28.2	19	131 246	120 418	10 827
533 000	Landkreis Limburg-Weilburg	28.21	•	•	•	•
533 000	Landkreis Limburg-Weilburg	28.21.1	—	—	—	—
533 000	Landkreis Limburg-Weilburg	28.21.9	•	•	•	•
533 000	Landkreis Limburg-Weilburg	28.22	•	•	•	•
533 000	Landkreis Limburg-Weilburg	28.23	•	•	•	•
533 000	Landkreis Limburg-Weilburg	28.24	•	•	•	•
533 000	Landkreis Limburg-Weilburg	28.25	7	66 804	60 557	6 246
533 000	Landkreis Limburg-Weilburg	28.29	•	•	•	•
533 000	Landkreis Limburg-Weilburg	28.3	•	•	•	•
533 000	Landkreis Limburg-Weilburg	28.4	•	•	•	•
533 000	Landkreis Limburg-Weilburg	28.41	•	•	•	•
533 000	Landkreis Limburg-Weilburg	28.49	•	•	•	•
533 000	Landkreis Limburg-Weilburg	28.9	11	38 906	38 461	445
533 000	Landkreis Limburg-Weilburg	28.91	—	—	—	—
533 000	Landkreis Limburg-Weilburg	28.92	•	•	•	•
533 000	Landkreis Limburg-Weilburg	28.92.1	—	—	—	—
533 000	Landkreis Limburg-Weilburg	28.92.2	•	•	•	•
533 000	Landkreis Limburg-Weilburg	28.93	•	•	•	•
533 000	Landkreis Limburg-Weilburg	28.94	—	—	—	—
533 000	Landkreis Limburg-Weilburg	28.95	—	—	—	—
533 000	Landkreis Limburg-Weilburg	28.96	—	—	—	—
533 000	Landkreis Limburg-Weilburg	28.99	•	•	•	•
533 000	Landkreis Limburg-Weilburg	29	11	26 894	25 911	983
533 000	Landkreis Limburg-Weilburg	29.1	•	•	•	•
533 000	Landkreis Limburg-Weilburg	29.10.1	—	—	—	—

6. Umsatzsteuerpflichtige und steuerbarer Umsatz in Hessen 2022 nach Verwaltungsbezirken und wirtschaftlicher Gliederung

AGS	Regierungsbezirk Kreisfreie Stadt Landkreis	WZ 2008	Steuer- pflichtige	Steuerbarer Umsatz		
				insgesamt	Lieferungen und Leistungen	Inner- gemein- schaftliche Erwerbe
			Anzahl	1 000 Euro		
533 000	Landkreis Limburg-Weilburg	29.10.2	•	•	•	•
533 000	Landkreis Limburg-Weilburg	29.2	•	•	•	•
533 000	Landkreis Limburg-Weilburg	29.3	7	25 679	24 714	965
533 000	Landkreis Limburg-Weilburg	29.31	—	—	—	—
533 000	Landkreis Limburg-Weilburg	29.32	7	25 679	24 714	965
533 000	Landkreis Limburg-Weilburg	30	—	—	—	—
533 000	Landkreis Limburg-Weilburg	30.1	—	—	—	—
533 000	Landkreis Limburg-Weilburg	30.11	—	—	—	—
533 000	Landkreis Limburg-Weilburg	30.12	—	—	—	—
533 000	Landkreis Limburg-Weilburg	30.2	—	—	—	—
533 000	Landkreis Limburg-Weilburg	30.20.1	—	—	—	—
533 000	Landkreis Limburg-Weilburg	30.20.2	—	—	—	—
533 000	Landkreis Limburg-Weilburg	30.3	—	—	—	—
533 000	Landkreis Limburg-Weilburg	30.4	—	—	—	—
533 000	Landkreis Limburg-Weilburg	30.9	—	—	—	—
533 000	Landkreis Limburg-Weilburg	30.91	—	—	—	—
533 000	Landkreis Limburg-Weilburg	30.92	—	—	—	—
533 000	Landkreis Limburg-Weilburg	30.99	—	—	—	—
533 000	Landkreis Limburg-Weilburg	31	•	•	•	•
533 000	Landkreis Limburg-Weilburg	31.01	•	•	•	•
533 000	Landkreis Limburg-Weilburg	31.02	4	2 209	2 204	5
533 000	Landkreis Limburg-Weilburg	31.03	—	—	—	—
533 000	Landkreis Limburg-Weilburg	31.09	17	11 305	10 917	388
533 000	Landkreis Limburg-Weilburg	31.09.1	•	•	•	•
533 000	Landkreis Limburg-Weilburg	31.09.9	•	•	•	•
533 000	Landkreis Limburg-Weilburg	32	35	46 583	41 030	5 554
533 000	Landkreis Limburg-Weilburg	32.1	5	4 588	2 020	2 568
533 000	Landkreis Limburg-Weilburg	32.11	—	—	—	—
533 000	Landkreis Limburg-Weilburg	32.12	•	•	•	•
533 000	Landkreis Limburg-Weilburg	32.13	•	•	•	•
533 000	Landkreis Limburg-Weilburg	32.2	•	•	•	•
533 000	Landkreis Limburg-Weilburg	32.3	—	—	—	—
533 000	Landkreis Limburg-Weilburg	32.4	—	—	—	—
533 000	Landkreis Limburg-Weilburg	32.5	•	•	•	•
533 000	Landkreis Limburg-Weilburg	32.50.1	6	3 059	3 059	0
533 000	Landkreis Limburg-Weilburg	32.50.2	•	•	•	•
533 000	Landkreis Limburg-Weilburg	32.50.3	9	3 056	3 055	1
533 000	Landkreis Limburg-Weilburg	32.9	•	•	•	•
533 000	Landkreis Limburg-Weilburg	32.91	•	•	•	•
533 000	Landkreis Limburg-Weilburg	32.99	•	•	•	•
533 000	Landkreis Limburg-Weilburg	33	30	11 567	11 361	206
533 000	Landkreis Limburg-Weilburg	33.1	19	8 061	7 974	88
533 000	Landkreis Limburg-Weilburg	33.11	•	•	•	•
533 000	Landkreis Limburg-Weilburg	33.12	•	•	•	•
533 000	Landkreis Limburg-Weilburg	33.13	—	—	—	—
533 000	Landkreis Limburg-Weilburg	33.14	—	—	—	—
533 000	Landkreis Limburg-Weilburg	33.15	—	—	—	—
533 000	Landkreis Limburg-Weilburg	33.16	—	—	—	—
533 000	Landkreis Limburg-Weilburg	33.17	7	•	2 492	•
533 000	Landkreis Limburg-Weilburg	33.19	•	•	•	•
533 000	Landkreis Limburg-Weilburg	33.2	11	3 506	3 388	118
533 000	Landkreis Limburg-Weilburg	D	201	196 231	195 661	570
533 000	Landkreis Limburg-Weilburg	35	201	196 231	195 661	570
533 000	Landkreis Limburg-Weilburg	35.1	191	172 870	172 302	568

6. Umsatzsteuerpflichtige und steuerbarer Umsatz in Hessen 2022 nach Verwaltungsbezirken und wirtschaftlicher Gliederung

AGS	Regierungsbezirk Kreisfreie Stadt Landkreis	WZ 2008	Steuer- pflichtige	Steuerbarer Umsatz		
				insgesamt	Lieferungen und Leistungen	Inner- gemein- schaftliche Erwerbe
			Anzahl	1 000 Euro		
533 000	Landkreis Limburg-Weilburg	35.11	•	•	•	•
533 000	Landkreis Limburg-Weilburg	35.11.1	•	•	•	•
533 000	Landkreis Limburg-Weilburg	35.11.2	28	•	12 316	•
533 000	Landkreis Limburg-Weilburg	35.11.3	132	123 743	123 641	102
533 000	Landkreis Limburg-Weilburg	35.12	—	—	—	—
533 000	Landkreis Limburg-Weilburg	35.13	•	•	•	•
533 000	Landkreis Limburg-Weilburg	35.14	7	12 365	12 280	85
533 000	Landkreis Limburg-Weilburg	35.2	•	•	•	•
533 000	Landkreis Limburg-Weilburg	35.21	7	•	4 544	•
533 000	Landkreis Limburg-Weilburg	35.21.1	—	—	—	—
533 000	Landkreis Limburg-Weilburg	35.21.2	•	•	•	•
533 000	Landkreis Limburg-Weilburg	35.21.3	•	•	•	•
533 000	Landkreis Limburg-Weilburg	35.22	—	—	—	—
533 000	Landkreis Limburg-Weilburg	35.23	•	•	•	•
533 000	Landkreis Limburg-Weilburg	35.3	•	•	•	•
533 000	Landkreis Limburg-Weilburg	E	34	95 484	94 632	852
533 000	Landkreis Limburg-Weilburg	36	16	•	24 801	•
533 000	Landkreis Limburg-Weilburg	36.00.1	—	—	—	—
533 000	Landkreis Limburg-Weilburg	36.00.2	•	•	•	•
533 000	Landkreis Limburg-Weilburg	36.00.3	•	•	•	•
533 000	Landkreis Limburg-Weilburg	37	•	•	•	•
533 000	Landkreis Limburg-Weilburg	37.00.1	•	•	•	•
533 000	Landkreis Limburg-Weilburg	37.00.2	•	•	•	•
533 000	Landkreis Limburg-Weilburg	38	14	70 289	69 437	852
533 000	Landkreis Limburg-Weilburg	38.1	•	•	•	•
533 000	Landkreis Limburg-Weilburg	38.11	•	•	•	•
533 000	Landkreis Limburg-Weilburg	38.12	—	—	—	—
533 000	Landkreis Limburg-Weilburg	38.2	•	•	•	•
533 000	Landkreis Limburg-Weilburg	38.21	•	•	•	•
533 000	Landkreis Limburg-Weilburg	38.22	—	—	—	—
533 000	Landkreis Limburg-Weilburg	38.3	6	59 275	58 458	817
533 000	Landkreis Limburg-Weilburg	38.31	•	•	•	•
533 000	Landkreis Limburg-Weilburg	38.32	•	•	•	•
533 000	Landkreis Limburg-Weilburg	39	•	•	•	•
533 000	Landkreis Limburg-Weilburg	F	988	1 161 970	1 155 103	6 867
533 000	Landkreis Limburg-Weilburg	41	68	184 880	184 788	93
533 000	Landkreis Limburg-Weilburg	41.1	•	•	•	•
533 000	Landkreis Limburg-Weilburg	41.10.1	—	—	—	—
533 000	Landkreis Limburg-Weilburg	41.10.2	•	•	•	•
533 000	Landkreis Limburg-Weilburg	41.10.3	•	•	•	•
533 000	Landkreis Limburg-Weilburg	41.2	•	•	•	•
533 000	Landkreis Limburg-Weilburg	41.20.1	52	139 501	139 411	90
533 000	Landkreis Limburg-Weilburg	41.20.2	•	•	•	•
533 000	Landkreis Limburg-Weilburg	42	48	278 942	278 234	708
533 000	Landkreis Limburg-Weilburg	42.1	29	163 429	163 373	56
533 000	Landkreis Limburg-Weilburg	42.11	29	163 429	163 373	56
533 000	Landkreis Limburg-Weilburg	42.12	—	—	—	—
533 000	Landkreis Limburg-Weilburg	42.13	—	—	—	—
533 000	Landkreis Limburg-Weilburg	42.2	•	•	•	•
533 000	Landkreis Limburg-Weilburg	42.21	•	•	•	•
533 000	Landkreis Limburg-Weilburg	42.22	4	•	3 008	•
533 000	Landkreis Limburg-Weilburg	42.9	•	•	•	•
533 000	Landkreis Limburg-Weilburg	42.91	—	—	—	—
533 000	Landkreis Limburg-Weilburg	42.99	•	•	•	•

6. Umsatzsteuerpflichtige und steuerbarer Umsatz in Hessen 2022 nach Verwaltungsbezirken und wirtschaftlicher Gliederung

AGS	Regierungsbezirk Kreisfreie Stadt Landkreis	WZ 2008	Steuer- pflichtige	Steuerbarer Umsatz		
				insgesamt	Lieferungen und Leistungen	Inner- gemein- schaftliche Erwerbe
			Anzahl	1 000 Euro		
533 000	Landkreis Limburg-Weilburg	43	872	698 148	692 081	6 067
533 000	Landkreis Limburg-Weilburg	43.1	15	22 357	22 356	0
533 000	Landkreis Limburg-Weilburg	43.11	4	•	1 467	•
533 000	Landkreis Limburg-Weilburg	43.12	11	•	20 889	•
533 000	Landkreis Limburg-Weilburg	43.13	—	—	—	—
533 000	Landkreis Limburg-Weilburg	43.2	304	323 267	319 017	4 250
533 000	Landkreis Limburg-Weilburg	43.21	97	123 583	122 855	728
533 000	Landkreis Limburg-Weilburg	43.22	111	154 271	152 351	1 920
533 000	Landkreis Limburg-Weilburg	43.29	96	45 412	43 811	1 601
533 000	Landkreis Limburg-Weilburg	43.29.1	58	21 101	21 037	64
533 000	Landkreis Limburg-Weilburg	43.29.9	38	24 312	22 774	1 538
533 000	Landkreis Limburg-Weilburg	43.3	299	161 839	160 458	1 381
533 000	Landkreis Limburg-Weilburg	43.31	41	37 936	37 926	10
533 000	Landkreis Limburg-Weilburg	43.32	61	28 666	27 966	701
533 000	Landkreis Limburg-Weilburg	43.33	103	57 529	56 981	548
533 000	Landkreis Limburg-Weilburg	43.34	52	26 993	26 988	5
533 000	Landkreis Limburg-Weilburg	43.34.1	•	•	•	•
533 000	Landkreis Limburg-Weilburg	43.34.2	•	•	•	•
533 000	Landkreis Limburg-Weilburg	43.39	42	10 714	10 597	117
533 000	Landkreis Limburg-Weilburg	43.9	254	190 685	190 250	435
533 000	Landkreis Limburg-Weilburg	43.91	66	44 755	44 704	51
533 000	Landkreis Limburg-Weilburg	43.91.1	46	34 141	34 127	15
533 000	Landkreis Limburg-Weilburg	43.91.2	20	10 614	10 578	37
533 000	Landkreis Limburg-Weilburg	43.99	188	145 930	145 546	384
533 000	Landkreis Limburg-Weilburg	43.99.1	•	•	•	•
533 000	Landkreis Limburg-Weilburg	43.99.2	•	•	•	•
533 000	Landkreis Limburg-Weilburg	43.99.9	166	116 690	116 373	317
533 000	Landkreis Limburg-Weilburg	G	1 205	2 902 589	2 638 866	263 722
533 000	Landkreis Limburg-Weilburg	45	266	549 424	530 523	18 901
533 000	Landkreis Limburg-Weilburg	45.1	101	403 496	392 336	11 159
533 000	Landkreis Limburg-Weilburg	45.11	95	377 355	367 323	10 032
533 000	Landkreis Limburg-Weilburg	45.19	6	26 141	25 013	1 127
533 000	Landkreis Limburg-Weilburg	45.2	88	68 653	68 051	602
533 000	Landkreis Limburg-Weilburg	45.20.1	15	7 036	7 033	3
533 000	Landkreis Limburg-Weilburg	45.20.2	4	•	837	•
533 000	Landkreis Limburg-Weilburg	45.20.3	64	55 445	55 283	161
533 000	Landkreis Limburg-Weilburg	45.20.4	5	•	4 898	•
533 000	Landkreis Limburg-Weilburg	45.3	61	62 279	58 772	3 508
533 000	Landkreis Limburg-Weilburg	45.31	•	•	•	•
533 000	Landkreis Limburg-Weilburg	45.32	•	•	•	•
533 000	Landkreis Limburg-Weilburg	45.4	16	14 996	11 364	3 632
533 000	Landkreis Limburg-Weilburg	46	311	1 688 740	1 465 905	222 834
533 000	Landkreis Limburg-Weilburg	46.1	129	52 004	49 063	2 941
533 000	Landkreis Limburg-Weilburg	46.11	•	•	•	•
533 000	Landkreis Limburg-Weilburg	46.12	6	2 831	2 813	18
533 000	Landkreis Limburg-Weilburg	46.13	24	6 752	5 934	818
533 000	Landkreis Limburg-Weilburg	46.13.1	5	1 513	1 069	445
533 000	Landkreis Limburg-Weilburg	46.13.2	19	5 239	4 866	373
533 000	Landkreis Limburg-Weilburg	46.14	14	15 095	14 016	1 079
533 000	Landkreis Limburg-Weilburg	46.15	11	3 116	3 039	77
533 000	Landkreis Limburg-Weilburg	46.16	6	2 179	2 044	134
533 000	Landkreis Limburg-Weilburg	46.17	•	•	•	•
533 000	Landkreis Limburg-Weilburg	46.18	46	18 314	17 536	777
533 000	Landkreis Limburg-Weilburg	46.18.1	•	•	•	•

6. Umsatzsteuerpflichtige und steuerbarer Umsatz in Hessen 2022 nach Verwaltungsbezirken und wirtschaftlicher Gliederung

AGS	Regierungsbezirk Kreisfreie Stadt Landkreis	WZ 2008	Steuer- pflichtige	Steuerbarer Umsatz		
				insgesamt	Lieferungen und Leistungen	Inner- gemein- schaftliche Erwerbe
			Anzahl	1 000 Euro		
533 000	Landkreis Limburg-Weilburg	46.18.2	•	•	•	•
533 000	Landkreis Limburg-Weilburg	46.18.3	—	—	—	—
533 000	Landkreis Limburg-Weilburg	46.18.4	7	3 714	3 675	38
533 000	Landkreis Limburg-Weilburg	46.18.5	•	•	•	•
533 000	Landkreis Limburg-Weilburg	46.18.6	3	144	118	26
533 000	Landkreis Limburg-Weilburg	46.18.7	3	•	296	•
533 000	Landkreis Limburg-Weilburg	46.18.9	26	9 864	9 555	309
533 000	Landkreis Limburg-Weilburg	46.19	15	2 145	2 143	2
533 000	Landkreis Limburg-Weilburg	46.2	8	76 417	75 447	970
533 000	Landkreis Limburg-Weilburg	46.21	•	•	•	•
533 000	Landkreis Limburg-Weilburg	46.22	•	•	•	•
533 000	Landkreis Limburg-Weilburg	46.23	•	•	•	•
533 000	Landkreis Limburg-Weilburg	46.24	—	—	—	—
533 000	Landkreis Limburg-Weilburg	46.3	27	42 176	40 542	1 633
533 000	Landkreis Limburg-Weilburg	46.31	3	1 766	1 549	217
533 000	Landkreis Limburg-Weilburg	46.32	•	•	•	•
533 000	Landkreis Limburg-Weilburg	46.33	•	•	•	•
533 000	Landkreis Limburg-Weilburg	46.34	8	•	11 127	•
533 000	Landkreis Limburg-Weilburg	46.35	•	•	•	•
533 000	Landkreis Limburg-Weilburg	46.36	•	•	•	•
533 000	Landkreis Limburg-Weilburg	46.37	•	•	•	•
533 000	Landkreis Limburg-Weilburg	46.38	7	11 777	11 061	716
533 000	Landkreis Limburg-Weilburg	46.38.1	—	—	—	—
533 000	Landkreis Limburg-Weilburg	46.38.2	—	—	—	—
533 000	Landkreis Limburg-Weilburg	46.38.9	7	11 777	11 061	716
533 000	Landkreis Limburg-Weilburg	46.39	•	•	•	•
533 000	Landkreis Limburg-Weilburg	46.39.1	—	—	—	—
533 000	Landkreis Limburg-Weilburg	46.39.9	•	•	•	•
533 000	Landkreis Limburg-Weilburg	46.4	52	490 497	387 017	103 481
533 000	Landkreis Limburg-Weilburg	46.41	4	1 120	1 094	26
533 000	Landkreis Limburg-Weilburg	46.42	•	•	•	•
533 000	Landkreis Limburg-Weilburg	46.42.1	•	•	•	•
533 000	Landkreis Limburg-Weilburg	46.42.2	—	—	—	—
533 000	Landkreis Limburg-Weilburg	46.43	•	•	•	•
533 000	Landkreis Limburg-Weilburg	46.43.1	•	•	•	•
533 000	Landkreis Limburg-Weilburg	46.43.2	•	•	•	•
533 000	Landkreis Limburg-Weilburg	46.43.3	•	•	•	•
533 000	Landkreis Limburg-Weilburg	46.44	5	2 355	2 330	25
533 000	Landkreis Limburg-Weilburg	46.44.1	•	•	•	•
533 000	Landkreis Limburg-Weilburg	46.44.2	•	•	•	•
533 000	Landkreis Limburg-Weilburg	46.45	•	•	•	•
533 000	Landkreis Limburg-Weilburg	46.46	10	135 211	123 314	11 896
533 000	Landkreis Limburg-Weilburg	46.46.1	•	•	•	•
533 000	Landkreis Limburg-Weilburg	46.46.2	•	•	•	•
533 000	Landkreis Limburg-Weilburg	46.47	4	3 625	3 463	162
533 000	Landkreis Limburg-Weilburg	46.48	•	•	•	•
533 000	Landkreis Limburg-Weilburg	46.49	19	277 219	199 314	77 905
533 000	Landkreis Limburg-Weilburg	46.49.1	•	•	•	•
533 000	Landkreis Limburg-Weilburg	46.49.2	•	•	•	•
533 000	Landkreis Limburg-Weilburg	46.49.3	•	•	•	•
533 000	Landkreis Limburg-Weilburg	46.49.4	•	•	•	•
533 000	Landkreis Limburg-Weilburg	46.49.5	•	•	•	•
533 000	Landkreis Limburg-Weilburg	46.5	•	•	•	•
533 000	Landkreis Limburg-Weilburg	46.51	•	•	•	•

6. Umsatzsteuerpflichtige und steuerbarer Umsatz in Hessen 2022 nach Verwaltungsbezirken und wirtschaftlicher Gliederung

AGS	Regierungsbezirk Kreisfreie Stadt Landkreis	WZ 2008	Steuer- pflichtige	Steuerbarer Umsatz		
				insgesamt	Lieferungen und Leistungen	Inner- gemein- schaftliche Erwerbe
			Anzahl	1 000 Euro		
533 000	Landkreis Limburg-Weilburg	46.52	•	•	•	•
533 000	Landkreis Limburg-Weilburg	46.6	42	204 536	180 105	24 431
533 000	Landkreis Limburg-Weilburg	46.61	11	37 977	37 687	291
533 000	Landkreis Limburg-Weilburg	46.62	•	•	•	•
533 000	Landkreis Limburg-Weilburg	46.63	•	•	•	•
533 000	Landkreis Limburg-Weilburg	46.64	—	—	—	—
533 000	Landkreis Limburg-Weilburg	46.65	—	—	—	—
533 000	Landkreis Limburg-Weilburg	46.66	•	•	•	•
533 000	Landkreis Limburg-Weilburg	46.69	22	137 459	113 741	23 718
533 000	Landkreis Limburg-Weilburg	46.7	42	713 769	650 556	63 212
533 000	Landkreis Limburg-Weilburg	46.71	•	•	•	•
533 000	Landkreis Limburg-Weilburg	46.71.1	—	—	—	—
533 000	Landkreis Limburg-Weilburg	46.71.2	•	•	•	•
533 000	Landkreis Limburg-Weilburg	46.72	•	•	•	•
533 000	Landkreis Limburg-Weilburg	46.73	17	111 570	107 729	3 841
533 000	Landkreis Limburg-Weilburg	46.73.1	•	•	•	•
533 000	Landkreis Limburg-Weilburg	46.73.2	•	•	•	•
533 000	Landkreis Limburg-Weilburg	46.73.3	•	•	•	•
533 000	Landkreis Limburg-Weilburg	46.73.4	12	90 062	86 637	3 425
533 000	Landkreis Limburg-Weilburg	46.73.5	—	—	—	—
533 000	Landkreis Limburg-Weilburg	46.73.6	•	•	•	•
533 000	Landkreis Limburg-Weilburg	46.73.7	—	—	—	—
533 000	Landkreis Limburg-Weilburg	46.73.8	—	—	—	—
533 000	Landkreis Limburg-Weilburg	46.74	12	237 983	205 561	32 422
533 000	Landkreis Limburg-Weilburg	46.74.1	4	6 105	4 466	1 639
533 000	Landkreis Limburg-Weilburg	46.74.2	•	•	•	•
533 000	Landkreis Limburg-Weilburg	46.74.3	•	•	•	•
533 000	Landkreis Limburg-Weilburg	46.75	•	•	•	•
533 000	Landkreis Limburg-Weilburg	46.76	—	—	—	—
533 000	Landkreis Limburg-Weilburg	46.77	•	•	•	•
533 000	Landkreis Limburg-Weilburg	46.9	•	•	•	•
533 000	Landkreis Limburg-Weilburg	47	628	664 425	642 438	21 987
533 000	Landkreis Limburg-Weilburg	47.1	75	146 659	144 789	1 870
533 000	Landkreis Limburg-Weilburg	47.11	37	120 681	120 040	641
533 000	Landkreis Limburg-Weilburg	47.19	38	25 978	24 749	1 229
533 000	Landkreis Limburg-Weilburg	47.2	59	37 531	35 801	1 730
533 000	Landkreis Limburg-Weilburg	47.21	•	•	•	•
533 000	Landkreis Limburg-Weilburg	47.22	8	6 376	6 225	151
533 000	Landkreis Limburg-Weilburg	47.23	•	•	•	•
533 000	Landkreis Limburg-Weilburg	47.24	4	•	987	•
533 000	Landkreis Limburg-Weilburg	47.25	8	864	747	117
533 000	Landkreis Limburg-Weilburg	47.26	•	•	•	•
533 000	Landkreis Limburg-Weilburg	47.29	32	23 121	21 816	1 305
533 000	Landkreis Limburg-Weilburg	47.3	32	45 387	45 273	114
533 000	Landkreis Limburg-Weilburg	47.30.1	22	30 518	30 407	111
533 000	Landkreis Limburg-Weilburg	47.30.2	10	14 868	14 866	3
533 000	Landkreis Limburg-Weilburg	47.4	32	21 776	21 383	392
533 000	Landkreis Limburg-Weilburg	47.41	19	18 712	18 347	364
533 000	Landkreis Limburg-Weilburg	47.42	9	•	2 168	•
533 000	Landkreis Limburg-Weilburg	47.43	4	•	867	•
533 000	Landkreis Limburg-Weilburg	47.5	112	69 650	66 522	3 129
533 000	Landkreis Limburg-Weilburg	47.51	17	4 605	4 131	474
533 000	Landkreis Limburg-Weilburg	47.52	39	11 727	11 374	353
533 000	Landkreis Limburg-Weilburg	47.52.1	29	9 151	8 807	343

6. Umsatzsteuerpflichtige und steuerbarer Umsatz in Hessen 2022 nach Verwaltungsbezirken und wirtschaftlicher Gliederung

AGS	Regierungsbezirk Kreisfreie Stadt Landkreis	WZ 2008	Steuer- pflichtige	Steuerbarer Umsatz		
				insgesamt	Lieferungen und Leistungen	Inner- gemein- schaftliche Erwerbe
			Anzahl	1 000 Euro		
533 000	Landkreis Limburg-Weilburg	47.52.3	10	2 576	2 567	10
533 000	Landkreis Limburg-Weilburg	47.53	5	2 292	1 690	602
533 000	Landkreis Limburg-Weilburg	47.54	22	14 927	14 721	206
533 000	Landkreis Limburg-Weilburg	47.59	29	36 099	34 606	1 494
533 000	Landkreis Limburg-Weilburg	47.59.1	14	27 793	26 596	1 197
533 000	Landkreis Limburg-Weilburg	47.59.2
533 000	Landkreis Limburg-Weilburg	47.59.3
533 000	Landkreis Limburg-Weilburg	47.59.9	8	3 798	3 704	93
533 000	Landkreis Limburg-Weilburg	47.6	51	29 628	27 219	2 409
533 000	Landkreis Limburg-Weilburg	47.61	7	2 944	2 936	9
533 000	Landkreis Limburg-Weilburg	47.62	18	4 074	4 073	1
533 000	Landkreis Limburg-Weilburg	47.62.1
533 000	Landkreis Limburg-Weilburg	47.62.2
533 000	Landkreis Limburg-Weilburg	47.63	—	—	—	—
533 000	Landkreis Limburg-Weilburg	47.64	21	20 639	18 432	2 207
533 000	Landkreis Limburg-Weilburg	47.64.1	14	19 292	17 176	2 116
533 000	Landkreis Limburg-Weilburg	47.64.2	7	1 347	1 256	90
533 000	Landkreis Limburg-Weilburg	47.65	5	1 971	1 779	193
533 000	Landkreis Limburg-Weilburg	47.7	189	202 460	196 000	6 460
533 000	Landkreis Limburg-Weilburg	47.71	25	12 490	11 755	734
533 000	Landkreis Limburg-Weilburg	47.72	6	1 918	1 629	289
533 000	Landkreis Limburg-Weilburg	47.72.1
533 000	Landkreis Limburg-Weilburg	47.72.2
533 000	Landkreis Limburg-Weilburg	47.73	26	113 927	113 753	175
533 000	Landkreis Limburg-Weilburg	47.74
533 000	Landkreis Limburg-Weilburg	47.75	11	9 218	7 781	1 437
533 000	Landkreis Limburg-Weilburg	47.76	25	19 049	16 875	2 174
533 000	Landkreis Limburg-Weilburg	47.76.1	18	11 225	9 142	2 083
533 000	Landkreis Limburg-Weilburg	47.76.2	7	7 824	7 733	91
533 000	Landkreis Limburg-Weilburg	47.77	14	8 625	8 259	366
533 000	Landkreis Limburg-Weilburg	47.78	57	28 930	27 833	1 097
533 000	Landkreis Limburg-Weilburg	47.78.1	20	20 001	19 440	561
533 000	Landkreis Limburg-Weilburg	47.78.2
533 000	Landkreis Limburg-Weilburg	47.78.3
533 000	Landkreis Limburg-Weilburg	47.78.9	18	5 421	5 124	297
533 000	Landkreis Limburg-Weilburg	47.79
533 000	Landkreis Limburg-Weilburg	47.79.1	4	221	221	0
533 000	Landkreis Limburg-Weilburg	47.79.2
533 000	Landkreis Limburg-Weilburg	47.79.9	6	.	876	.
533 000	Landkreis Limburg-Weilburg	47.8	15	6 524	5 328	1 196
533 000	Landkreis Limburg-Weilburg	47.81	8	3 984	3 276	708
533 000	Landkreis Limburg-Weilburg	47.82
533 000	Landkreis Limburg-Weilburg	47.89
533 000	Landkreis Limburg-Weilburg	47.9	63	104 811	100 123	4 688
533 000	Landkreis Limburg-Weilburg	47.91	25	83 182	78 742	4 440
533 000	Landkreis Limburg-Weilburg	47.99	38	21 629	21 381	248
533 000	Landkreis Limburg-Weilburg	47.99.1
533 000	Landkreis Limburg-Weilburg	47.99.9
533 000	Landkreis Limburg-Weilburg	H	157	324 090	323 684	407
533 000	Landkreis Limburg-Weilburg	49	69	171 149	170 918	230
533 000	Landkreis Limburg-Weilburg	49.1	—	—	—	—
533 000	Landkreis Limburg-Weilburg	49.2	—	—	—	—
533 000	Landkreis Limburg-Weilburg	49.3	30	21 491	21 490	1
533 000	Landkreis Limburg-Weilburg	49.31

6. Umsatzsteuerpflichtige und steuerbarer Umsatz in Hessen 2022 nach Verwaltungsbezirken und wirtschaftlicher Gliederung

AGS	Regierungsbezirk Kreisfreie Stadt Landkreis	WZ 2008	Steuer- pflichtige	Steuerbarer Umsatz		
				insgesamt	Lieferungen und Leistungen	Inner- gemein- schaftliche Erwerbe
			Anzahl	1 000 Euro		
533 000	Landkreis Limburg-Weilburg	49.32	•	•	•	•
533 000	Landkreis Limburg-Weilburg	49.39	12	12 654	12 653	1
533 000	Landkreis Limburg-Weilburg	49.39.1	•	•	•	•
533 000	Landkreis Limburg-Weilburg	49.39.2	6	•	4 984	•
533 000	Landkreis Limburg-Weilburg	49.39.9	•	•	•	•
533 000	Landkreis Limburg-Weilburg	49.4	39	149 657	149 428	229
533 000	Landkreis Limburg-Weilburg	49.41	•	•	•	•
533 000	Landkreis Limburg-Weilburg	49.42	•	•	•	•
533 000	Landkreis Limburg-Weilburg	49.5	—	—	—	—
533 000	Landkreis Limburg-Weilburg	50	•	•	•	•
533 000	Landkreis Limburg-Weilburg	50.1	—	—	—	—
533 000	Landkreis Limburg-Weilburg	50.2	—	—	—	—
533 000	Landkreis Limburg-Weilburg	50.3	•	•	•	•
533 000	Landkreis Limburg-Weilburg	50.4	—	—	—	—
533 000	Landkreis Limburg-Weilburg	51	•	•	•	•
533 000	Landkreis Limburg-Weilburg	51.1	•	•	•	•
533 000	Landkreis Limburg-Weilburg	51.2	—	—	—	—
533 000	Landkreis Limburg-Weilburg	51.21	—	—	—	—
533 000	Landkreis Limburg-Weilburg	51.22	—	—	—	—
533 000	Landkreis Limburg-Weilburg	52	49	118 654	118 586	69
533 000	Landkreis Limburg-Weilburg	52.1	•	•	•	•
533 000	Landkreis Limburg-Weilburg	52.2	•	•	•	•
533 000	Landkreis Limburg-Weilburg	52.21	7	1 364	1 364	0
533 000	Landkreis Limburg-Weilburg	52.21.1	•	•	•	•
533 000	Landkreis Limburg-Weilburg	52.21.2	•	•	•	•
533 000	Landkreis Limburg-Weilburg	52.21.3	—	—	—	—
533 000	Landkreis Limburg-Weilburg	52.21.4	—	—	—	—
533 000	Landkreis Limburg-Weilburg	52.21.5	—	—	—	—
533 000	Landkreis Limburg-Weilburg	52.21.9	4	886	886	0
533 000	Landkreis Limburg-Weilburg	52.22	—	—	—	—
533 000	Landkreis Limburg-Weilburg	52.22.1	—	—	—	—
533 000	Landkreis Limburg-Weilburg	52.22.2	—	—	—	—
533 000	Landkreis Limburg-Weilburg	52.22.3	—	—	—	—
533 000	Landkreis Limburg-Weilburg	52.22.9	—	—	—	—
533 000	Landkreis Limburg-Weilburg	52.23	—	—	—	—
533 000	Landkreis Limburg-Weilburg	52.23.1	—	—	—	—
533 000	Landkreis Limburg-Weilburg	52.23.9	—	—	—	—
533 000	Landkreis Limburg-Weilburg	52.24	•	•	•	•
533 000	Landkreis Limburg-Weilburg	52.29	40	117 134	117 065	69
533 000	Landkreis Limburg-Weilburg	52.29.1	34	104 328	104 280	48
533 000	Landkreis Limburg-Weilburg	52.29.2	—	—	—	—
533 000	Landkreis Limburg-Weilburg	52.29.9	6	12 806	12 786	20
533 000	Landkreis Limburg-Weilburg	53	34	31 429	31 323	106
533 000	Landkreis Limburg-Weilburg	53.1	—	—	—	—
533 000	Landkreis Limburg-Weilburg	53.2	34	31 429	31 323	106
533 000	Landkreis Limburg-Weilburg	I	393	127 851	126 189	1 663
533 000	Landkreis Limburg-Weilburg	55	50	29 469	29 400	68
533 000	Landkreis Limburg-Weilburg	55.1	42	27 625	27 614	11
533 000	Landkreis Limburg-Weilburg	55.10.1	14	8 145	8 140	6
533 000	Landkreis Limburg-Weilburg	55.10.2	4	561	560	1
533 000	Landkreis Limburg-Weilburg	55.10.3	19	18 313	18 310	3
533 000	Landkreis Limburg-Weilburg	55.10.4	5	606	604	1
533 000	Landkreis Limburg-Weilburg	55.2	3	•	198	•
533 000	Landkreis Limburg-Weilburg	55.20.1	—	—	—	—

6. Umsatzsteuerpflichtige und steuerbarer Umsatz in Hessen 2022 nach Verwaltungsbezirken und wirtschaftlicher Gliederung

AGS	Regierungsbezirk Kreisfreie Stadt Landkreis	WZ 2008	Steuerpflichtige	Steuerbarer Umsatz		
				insgesamt	Lieferungen und Leistungen	Innergemeinschaftliche Erwerbe
			Anzahl	1 000 Euro		
533 000	Landkreis Limburg-Weilburg	55.20.2	—	—	—	—
533 000	Landkreis Limburg-Weilburg	55.20.3	3	•	198	•
533 000	Landkreis Limburg-Weilburg	55.20.4	—	—	—	—
533 000	Landkreis Limburg-Weilburg	55.3	5	•	1 589	•
533 000	Landkreis Limburg-Weilburg	55.9	—	—	—	—
533 000	Landkreis Limburg-Weilburg	55.90.1	—	—	—	—
533 000	Landkreis Limburg-Weilburg	55.90.9	—	—	—	—
533 000	Landkreis Limburg-Weilburg	56	343	98 382	96 788	1 594
533 000	Landkreis Limburg-Weilburg	56.1	242	80 960	79 380	1 581
533 000	Landkreis Limburg-Weilburg	56.10.1	136	49 149	48 891	258
533 000	Landkreis Limburg-Weilburg	56.10.2	5	2 318	2 317	0
533 000	Landkreis Limburg-Weilburg	56.10.3	62	18 418	17 810	608
533 000	Landkreis Limburg-Weilburg	56.10.4	27	7 396	6 728	668
533 000	Landkreis Limburg-Weilburg	56.10.5	12	3 679	3 633	46
533 000	Landkreis Limburg-Weilburg	56.2	21	4 788	4 784	4
533 000	Landkreis Limburg-Weilburg	56.21	13	2 446	2 442	4
533 000	Landkreis Limburg-Weilburg	56.29	8	2 342	2 342	0
533 000	Landkreis Limburg-Weilburg	56.3	80	12 634	12 625	9
533 000	Landkreis Limburg-Weilburg	56.30.1	65	8 331	8 327	4
533 000	Landkreis Limburg-Weilburg	56.30.2	•	•	•	•
533 000	Landkreis Limburg-Weilburg	56.30.3	3	•	337	•
533 000	Landkreis Limburg-Weilburg	56.30.4	•	•	•	•
533 000	Landkreis Limburg-Weilburg	56.30.9	9	2 418	2 417	1
533 000	Landkreis Limburg-Weilburg	J	261	160 592	133 325	27 267
533 000	Landkreis Limburg-Weilburg	58	15	9 607	9 606	1
533 000	Landkreis Limburg-Weilburg	58.1	•	•	•	•
533 000	Landkreis Limburg-Weilburg	58.11	7	•	1 569	•
533 000	Landkreis Limburg-Weilburg	58.12	—	—	—	—
533 000	Landkreis Limburg-Weilburg	58.13	4	•	6 829	•
533 000	Landkreis Limburg-Weilburg	58.14	—	—	—	—
533 000	Landkreis Limburg-Weilburg	58.19	•	•	•	•
533 000	Landkreis Limburg-Weilburg	58.2	•	•	•	•
533 000	Landkreis Limburg-Weilburg	58.21	—	—	—	—
533 000	Landkreis Limburg-Weilburg	58.29	•	•	•	•
533 000	Landkreis Limburg-Weilburg	59	•	•	•	•
533 000	Landkreis Limburg-Weilburg	59.1	7	3 971	3 970	1
533 000	Landkreis Limburg-Weilburg	59.11	•	•	•	•
533 000	Landkreis Limburg-Weilburg	59.12	•	•	•	•
533 000	Landkreis Limburg-Weilburg	59.13	—	—	—	—
533 000	Landkreis Limburg-Weilburg	59.14	3	•	3 734	•
533 000	Landkreis Limburg-Weilburg	59.2	•	•	•	•
533 000	Landkreis Limburg-Weilburg	59.20.1	—	—	—	—
533 000	Landkreis Limburg-Weilburg	59.20.2	•	•	•	•
533 000	Landkreis Limburg-Weilburg	59.20.3	•	•	•	•
533 000	Landkreis Limburg-Weilburg	60	—	—	—	—
533 000	Landkreis Limburg-Weilburg	60.1	—	—	—	—
533 000	Landkreis Limburg-Weilburg	60.2	—	—	—	—
533 000	Landkreis Limburg-Weilburg	61	•	•	•	•
533 000	Landkreis Limburg-Weilburg	61.1	•	•	•	•
533 000	Landkreis Limburg-Weilburg	61.2	•	•	•	•
533 000	Landkreis Limburg-Weilburg	61.3	—	—	—	—
533 000	Landkreis Limburg-Weilburg	61.9	•	•	•	•
533 000	Landkreis Limburg-Weilburg	61.90.1	•	•	•	•
533 000	Landkreis Limburg-Weilburg	61.90.9	•	•	•	•

6. Umsatzsteuerpflichtige und steuerbarer Umsatz in Hessen 2022 nach Verwaltungsbezirken und wirtschaftlicher Gliederung

AGS	Regierungsbezirk Kreisfreie Stadt Landkreis	WZ 2008	Steuerpflichtige	Steuerbarer Umsatz		
				insgesamt	Lieferungen und Leistungen	Innergemeinschaftliche Erwerbe
			Anzahl	1 000 Euro		
533 000	Landkreis Limburg-Weilburg	62	208	87 495	85 102	2 393
533 000	Landkreis Limburg-Weilburg	62.01	83	31 782	31 303	479
533 000	Landkreis Limburg-Weilburg	62.01.1	29	10 896	10 892	4
533 000	Landkreis Limburg-Weilburg	62.01.9	54	20 886	20 411	475
533 000	Landkreis Limburg-Weilburg	62.02	74	27 244	27 220	24
533 000	Landkreis Limburg-Weilburg	62.03	18	11 909	11 831	77
533 000	Landkreis Limburg-Weilburg	62.09	33	16 560	14 748	1 812
533 000	Landkreis Limburg-Weilburg	63	20	45 400	20 530	24 870
533 000	Landkreis Limburg-Weilburg	63.1	6	40 230	15 464	24 766
533 000	Landkreis Limburg-Weilburg	63.11
533 000	Landkreis Limburg-Weilburg	63.12
533 000	Landkreis Limburg-Weilburg	63.9	14	5 170	5 066	104
533 000	Landkreis Limburg-Weilburg	63.91
533 000	Landkreis Limburg-Weilburg	63.99
533 000	Landkreis Limburg-Weilburg	K	57	118 197	117 385	813
533 000	Landkreis Limburg-Weilburg	64
533 000	Landkreis Limburg-Weilburg	64.1
533 000	Landkreis Limburg-Weilburg	64.11	—	—	—	—
533 000	Landkreis Limburg-Weilburg	64.19
533 000	Landkreis Limburg-Weilburg	64.19.1	—	—	—	—
533 000	Landkreis Limburg-Weilburg	64.19.2
533 000	Landkreis Limburg-Weilburg	64.19.3	—	—	—	—
533 000	Landkreis Limburg-Weilburg	64.19.4	—	—	—	—
533 000	Landkreis Limburg-Weilburg	64.19.5	—	—	—	—
533 000	Landkreis Limburg-Weilburg	64.19.6	—	—	—	—
533 000	Landkreis Limburg-Weilburg	64.2	—	—	—	—
533 000	Landkreis Limburg-Weilburg	64.3	—	—	—	—
533 000	Landkreis Limburg-Weilburg	64.9
533 000	Landkreis Limburg-Weilburg	64.91	—	—	—	—
533 000	Landkreis Limburg-Weilburg	64.92	—	—	—	—
533 000	Landkreis Limburg-Weilburg	64.92.1	—	—	—	—
533 000	Landkreis Limburg-Weilburg	64.92.2	—	—	—	—
533 000	Landkreis Limburg-Weilburg	64.99
533 000	Landkreis Limburg-Weilburg	64.99.1
533 000	Landkreis Limburg-Weilburg	64.99.9	—	—	—	—
533 000	Landkreis Limburg-Weilburg	65	—	—	—	—
533 000	Landkreis Limburg-Weilburg	65.1	—	—	—	—
533 000	Landkreis Limburg-Weilburg	65.11	—	—	—	—
533 000	Landkreis Limburg-Weilburg	65.12	—	—	—	—
533 000	Landkreis Limburg-Weilburg	65.12.1	—	—	—	—
533 000	Landkreis Limburg-Weilburg	65.12.2	—	—	—	—
533 000	Landkreis Limburg-Weilburg	65.2	—	—	—	—
533 000	Landkreis Limburg-Weilburg	65.3	—	—	—	—
533 000	Landkreis Limburg-Weilburg	66
533 000	Landkreis Limburg-Weilburg	66.1	30	29 922	29 407	515
533 000	Landkreis Limburg-Weilburg	66.11	—	—	—	—
533 000	Landkreis Limburg-Weilburg	66.12	—	—	—	—
533 000	Landkreis Limburg-Weilburg	66.19	30	29 922	29 407	515
533 000	Landkreis Limburg-Weilburg	66.2
533 000	Landkreis Limburg-Weilburg	66.21
533 000	Landkreis Limburg-Weilburg	66.22	20	4 106	3 826	280
533 000	Landkreis Limburg-Weilburg	66.29	—	—	—	—
533 000	Landkreis Limburg-Weilburg	66.3	—	—	—	—
533 000	Landkreis Limburg-Weilburg	L	668	267 698	264 738	2 961

6. Umsatzsteuerpflichtige und steuerbarer Umsatz in Hessen 2022 nach Verwaltungsbezirken und wirtschaftlicher Gliederung

AGS	Regierungsbezirk Kreisfreie Stadt Landkreis	WZ 2008	Steuer- pflichtige	Steuerbarer Umsatz		
				insgesamt	Lieferungen und Leistungen	Inner- gemein- schaftliche Erwerbe
			Anzahl	1 000 Euro		
533 000	Landkreis Limburg-Weilburg	68	668	267 698	264 738	2 961
533 000	Landkreis Limburg-Weilburg	68.1	41	23 991	23 928	63
533 000	Landkreis Limburg-Weilburg	68.2	534	•	202 361	•
533 000	Landkreis Limburg-Weilburg	68.3	93	•	38 449	•
533 000	Landkreis Limburg-Weilburg	68.31	50	•	16 218	•
533 000	Landkreis Limburg-Weilburg	68.32	43	•	22 230	•
533 000	Landkreis Limburg-Weilburg	M	931	374 241	370 681	3 559
533 000	Landkreis Limburg-Weilburg	69	242	101 786	101 723	63
533 000	Landkreis Limburg-Weilburg	69.1	127	39 197	39 191	6
533 000	Landkreis Limburg-Weilburg	69.10.1	38	19 755	19 749	6
533 000	Landkreis Limburg-Weilburg	69.10.2	80	16 251	16 251	0
533 000	Landkreis Limburg-Weilburg	69.10.3	—	—	—	—
533 000	Landkreis Limburg-Weilburg	69.10.4	•	•	•	•
533 000	Landkreis Limburg-Weilburg	69.10.9	•	•	•	•
533 000	Landkreis Limburg-Weilburg	69.2	115	62 589	62 532	57
533 000	Landkreis Limburg-Weilburg	69.20.1	5	1 099	1 098	1
533 000	Landkreis Limburg-Weilburg	69.20.2	5	2 779	2 726	53
533 000	Landkreis Limburg-Weilburg	69.20.3	74	55 347	55 344	3
533 000	Landkreis Limburg-Weilburg	69.20.4	31	3 364	3 364	0
533 000	Landkreis Limburg-Weilburg	70	211	80 307	79 080	1 226
533 000	Landkreis Limburg-Weilburg	70.1	37	19 281	18 436	845
533 000	Landkreis Limburg-Weilburg	70.10.1	•	•	•	•
533 000	Landkreis Limburg-Weilburg	70.10.9	•	•	•	•
533 000	Landkreis Limburg-Weilburg	70.2	174	61 025	60 644	381
533 000	Landkreis Limburg-Weilburg	70.21	6	1 405	1 404	1
533 000	Landkreis Limburg-Weilburg	70.22	168	59 621	59 240	381
533 000	Landkreis Limburg-Weilburg	71	268	118 647	118 273	374
533 000	Landkreis Limburg-Weilburg	71.1	253	108 894	108 545	349
533 000	Landkreis Limburg-Weilburg	71.11	61	23 667	23 661	6
533 000	Landkreis Limburg-Weilburg	71.11.1	41	19 499	19 494	5
533 000	Landkreis Limburg-Weilburg	71.11.2	•	•	•	•
533 000	Landkreis Limburg-Weilburg	71.11.3	9	2 487	2 486	1
533 000	Landkreis Limburg-Weilburg	71.11.4	•	•	•	•
533 000	Landkreis Limburg-Weilburg	71.12	192	85 227	84 884	343
533 000	Landkreis Limburg-Weilburg	71.12.1	74	41 763	41 756	7
533 000	Landkreis Limburg-Weilburg	71.12.2	58	23 031	22 886	145
533 000	Landkreis Limburg-Weilburg	71.12.3	7	3 133	3 066	66
533 000	Landkreis Limburg-Weilburg	71.12.9	53	17 300	17 176	125
533 000	Landkreis Limburg-Weilburg	71.2	15	9 753	9 728	25
533 000	Landkreis Limburg-Weilburg	72	•	•	•	•
533 000	Landkreis Limburg-Weilburg	72.1	•	•	•	•
533 000	Landkreis Limburg-Weilburg	72.11	—	—	—	—
533 000	Landkreis Limburg-Weilburg	72.19	•	•	•	•
533 000	Landkreis Limburg-Weilburg	72.2	•	•	•	•
533 000	Landkreis Limburg-Weilburg	73	63	23 858	23 561	297
533 000	Landkreis Limburg-Weilburg	73.1	58	•	21 999	•
533 000	Landkreis Limburg-Weilburg	73.11	52	20 265	19 970	295
533 000	Landkreis Limburg-Weilburg	73.12	6	•	2 029	•
533 000	Landkreis Limburg-Weilburg	73.2	5	•	1 562	•
533 000	Landkreis Limburg-Weilburg	74	106	24 313	24 081	232
533 000	Landkreis Limburg-Weilburg	74.1	32	13 365	13 276	89
533 000	Landkreis Limburg-Weilburg	74.10.1	5	5 723	5 669	54
533 000	Landkreis Limburg-Weilburg	74.10.2	20	4 706	4 678	28
533 000	Landkreis Limburg-Weilburg	74.10.3	7	2 936	2 929	7

6. Umsatzsteuerpflichtige und steuerbarer Umsatz in Hessen 2022 nach Verwaltungsbezirken und wirtschaftlicher Gliederung

AGS	Regierungsbezirk Kreisfreie Stadt Landkreis	WZ 2008	Steuerpflichtige	Steuerbarer Umsatz		
				insgesamt	Lieferungen und Leistungen	Innergemeinschaftliche Erwerbe
			Anzahl	1 000 Euro		
533 000	Landkreis Limburg-Weilburg	74.2	15	1 423	1 406	17
533 000	Landkreis Limburg-Weilburg	74.20.1	15	1 423	1 406	17
533 000	Landkreis Limburg-Weilburg	74.20.2	—	—	—	—
533 000	Landkreis Limburg-Weilburg	74.3	12	•	1 260	•
533 000	Landkreis Limburg-Weilburg	74.30.1	•	•	•	•
533 000	Landkreis Limburg-Weilburg	74.30.2	•	•	•	•
533 000	Landkreis Limburg-Weilburg	74.9	47	•	8 139	•
533 000	Landkreis Limburg-Weilburg	75	•	•	•	•
533 000	Landkreis Limburg-Weilburg	75.00.1	30	10 270	10 226	44
533 000	Landkreis Limburg-Weilburg	75.00.9	•	•	•	•
533 000	Landkreis Limburg-Weilburg	N	503	266 561	258 358	8 203
533 000	Landkreis Limburg-Weilburg	77	52	44 460	42 169	2 291
533 000	Landkreis Limburg-Weilburg	77.1	7	2 925	2 877	49
533 000	Landkreis Limburg-Weilburg	77.11	•	•	•	•
533 000	Landkreis Limburg-Weilburg	77.12	•	•	•	•
533 000	Landkreis Limburg-Weilburg	77.2	12	26 309	24 295	2 014
533 000	Landkreis Limburg-Weilburg	77.21	•	•	•	•
533 000	Landkreis Limburg-Weilburg	77.22	•	•	•	•
533 000	Landkreis Limburg-Weilburg	77.29	9	26 001	23 987	2 014
533 000	Landkreis Limburg-Weilburg	77.3	33	15 226	14 997	229
533 000	Landkreis Limburg-Weilburg	77.31	•	•	•	•
533 000	Landkreis Limburg-Weilburg	77.32	15	4 051	4 015	36
533 000	Landkreis Limburg-Weilburg	77.33	—	—	—	—
533 000	Landkreis Limburg-Weilburg	77.34	•	•	•	•
533 000	Landkreis Limburg-Weilburg	77.35	—	—	—	—
533 000	Landkreis Limburg-Weilburg	77.39	12	9 274	9 082	193
533 000	Landkreis Limburg-Weilburg	77.4	—	—	—	—
533 000	Landkreis Limburg-Weilburg	78	•	•	•	•
533 000	Landkreis Limburg-Weilburg	78.1	13	•	5 980	•
533 000	Landkreis Limburg-Weilburg	78.2	6	•	11 157	•
533 000	Landkreis Limburg-Weilburg	78.3	•	•	•	•
533 000	Landkreis Limburg-Weilburg	79	•	•	•	•
533 000	Landkreis Limburg-Weilburg	79.1	18	6 886	6 881	5
533 000	Landkreis Limburg-Weilburg	79.11	12	•	2 334	•
533 000	Landkreis Limburg-Weilburg	79.12	6	•	4 546	•
533 000	Landkreis Limburg-Weilburg	79.9	•	•	•	•
533 000	Landkreis Limburg-Weilburg	80	11	•	15 342	•
533 000	Landkreis Limburg-Weilburg	80.1	11	•	15 342	•
533 000	Landkreis Limburg-Weilburg	80.2	—	—	—	—
533 000	Landkreis Limburg-Weilburg	80.3	—	—	—	—
533 000	Landkreis Limburg-Weilburg	81	319	123 022	120 556	2 466
533 000	Landkreis Limburg-Weilburg	81.1	79	21 053	20 991	62
533 000	Landkreis Limburg-Weilburg	81.2	71	47 198	44 886	2 312
533 000	Landkreis Limburg-Weilburg	81.21	20	•	27 840	•
533 000	Landkreis Limburg-Weilburg	81.22	43	17 127	16 380	747
533 000	Landkreis Limburg-Weilburg	81.22.1	•	•	•	•
533 000	Landkreis Limburg-Weilburg	81.22.9	•	•	•	•
533 000	Landkreis Limburg-Weilburg	81.29	8	•	666	•
533 000	Landkreis Limburg-Weilburg	81.29.1	—	—	—	—
533 000	Landkreis Limburg-Weilburg	81.29.2	•	•	•	•
533 000	Landkreis Limburg-Weilburg	81.29.9	•	•	•	•
533 000	Landkreis Limburg-Weilburg	81.3	169	54 771	54 679	92
533 000	Landkreis Limburg-Weilburg	81.30.1	165	53 736	53 698	39
533 000	Landkreis Limburg-Weilburg	81.30.9	4	1 034	981	53

6. Umsatzsteuerpflichtige und steuerbarer Umsatz in Hessen 2022 nach Verwaltungsbezirken und wirtschaftlicher Gliederung

AGS	Regierungsbezirk Kreisfreie Stadt Landkreis	WZ 2008	Steuer- pflichtige	Steuerbarer Umsatz		
				insgesamt	Lieferungen und Leistungen	Inner- gemein- schaftliche Erwerbe
			Anzahl	1 000 Euro		
533 000	Landkreis Limburg-Weilburg	82	80	57 142	53 945	3 197
533 000	Landkreis Limburg-Weilburg	82.1	•	•	•	•
533 000	Landkreis Limburg-Weilburg	82.11	15	•	1 547	•
533 000	Landkreis Limburg-Weilburg	82.19	•	•	•	•
533 000	Landkreis Limburg-Weilburg	82.2	•	•	•	•
533 000	Landkreis Limburg-Weilburg	82.3	12	5 021	4 982	38
533 000	Landkreis Limburg-Weilburg	82.9	43	49 853	46 697	3 156
533 000	Landkreis Limburg-Weilburg	82.91	•	•	•	•
533 000	Landkreis Limburg-Weilburg	82.91.1	•	•	•	•
533 000	Landkreis Limburg-Weilburg	82.91.2	—	—	—	—
533 000	Landkreis Limburg-Weilburg	82.92	•	•	•	•
533 000	Landkreis Limburg-Weilburg	82.99	39	30 790	27 649	3 141
533 000	Landkreis Limburg-Weilburg	82.99.1	—	—	—	—
533 000	Landkreis Limburg-Weilburg	82.99.9	39	30 790	27 649	3 141
533 000	Landkreis Limburg-Weilburg	O	—	—	—	—
533 000	Landkreis Limburg-Weilburg	P	91	27 269	27 165	103
533 000	Landkreis Limburg-Weilburg	85	91	27 269	27 165	103
533 000	Landkreis Limburg-Weilburg	85.1	—	—	—	—
533 000	Landkreis Limburg-Weilburg	85.2	—	—	—	—
533 000	Landkreis Limburg-Weilburg	85.3	•	•	•	•
533 000	Landkreis Limburg-Weilburg	85.31	•	•	•	•
533 000	Landkreis Limburg-Weilburg	85.32	•	•	•	•
533 000	Landkreis Limburg-Weilburg	85.4	•	•	•	•
533 000	Landkreis Limburg-Weilburg	85.41	•	•	•	•
533 000	Landkreis Limburg-Weilburg	85.42	—	—	—	—
533 000	Landkreis Limburg-Weilburg	85.42.1	—	—	—	—
533 000	Landkreis Limburg-Weilburg	85.42.2	—	—	—	—
533 000	Landkreis Limburg-Weilburg	85.42.3	—	—	—	—
533 000	Landkreis Limburg-Weilburg	85.42.4	—	—	—	—
533 000	Landkreis Limburg-Weilburg	85.5	80	24 585	24 483	102
533 000	Landkreis Limburg-Weilburg	85.51	•	•	•	•
533 000	Landkreis Limburg-Weilburg	85.52	•	•	•	•
533 000	Landkreis Limburg-Weilburg	85.53	19	6 470	6 469	0
533 000	Landkreis Limburg-Weilburg	85.59	34	14 656	14 561	95
533 000	Landkreis Limburg-Weilburg	85.59.1	—	—	—	—
533 000	Landkreis Limburg-Weilburg	85.59.2	15	11 195	11 194	0
533 000	Landkreis Limburg-Weilburg	85.59.9	19	3 461	3 366	95
533 000	Landkreis Limburg-Weilburg	85.6	•	•	•	•
533 000	Landkreis Limburg-Weilburg	Q	115	330 619	328 172	2 447
533 000	Landkreis Limburg-Weilburg	86	99	256 478	254 035	2 442
533 000	Landkreis Limburg-Weilburg	86.1	•	•	•	•
533 000	Landkreis Limburg-Weilburg	86.10.1	•	•	•	•
533 000	Landkreis Limburg-Weilburg	86.10.2	—	—	—	—
533 000	Landkreis Limburg-Weilburg	86.10.3	—	—	—	—
533 000	Landkreis Limburg-Weilburg	86.2	49	36 599	36 598	1
533 000	Landkreis Limburg-Weilburg	86.21	11	•	1 646	•
533 000	Landkreis Limburg-Weilburg	86.22	9	•	10 515	•
533 000	Landkreis Limburg-Weilburg	86.23	29	24 437	24 436	1
533 000	Landkreis Limburg-Weilburg	86.9	•	•	•	•
533 000	Landkreis Limburg-Weilburg	86.90.1	5	489	488	0
533 000	Landkreis Limburg-Weilburg	86.90.2	•	•	•	•
533 000	Landkreis Limburg-Weilburg	86.90.3	•	•	•	•
533 000	Landkreis Limburg-Weilburg	86.90.9	32	16 116	13 800	2 316
533 000	Landkreis Limburg-Weilburg	87	•	•	•	•

6. Umsatzsteuerpflichtige und steuerbarer Umsatz in Hessen 2022 nach Verwaltungsbezirken und wirtschaftlicher Gliederung

AGS	Regierungsbezirk Kreisfreie Stadt Landkreis	WZ 2008	Steuerpflichtige	Steuerbarer Umsatz		
				insgesamt	Lieferungen und Leistungen	Innergemeinschaftliche Erwerbe
			Anzahl	1 000 Euro		
533 000	Landkreis Limburg-Weilburg	87.1	•	•	•	•
533 000	Landkreis Limburg-Weilburg	87.2	—	—	—	—
533 000	Landkreis Limburg-Weilburg	87.3	•	•	•	•
533 000	Landkreis Limburg-Weilburg	87.9	•	•	•	•
533 000	Landkreis Limburg-Weilburg	88	•	•	•	•
533 000	Landkreis Limburg-Weilburg	88.1	6	•	2 576	•
533 000	Landkreis Limburg-Weilburg	88.10.1	•	•	•	•
533 000	Landkreis Limburg-Weilburg	88.10.2	•	•	•	•
533 000	Landkreis Limburg-Weilburg	88.9	•	•	•	•
533 000	Landkreis Limburg-Weilburg	88.91	—	—	—	—
533 000	Landkreis Limburg-Weilburg	88.99	•	•	•	•
533 000	Landkreis Limburg-Weilburg	R	136	46 767	46 387	380
533 000	Landkreis Limburg-Weilburg	90	58	•	16 963	•
533 000	Landkreis Limburg-Weilburg	90.01	•	•	•	•
533 000	Landkreis Limburg-Weilburg	90.01.1	—	—	—	—
533 000	Landkreis Limburg-Weilburg	90.01.2	—	—	—	—
533 000	Landkreis Limburg-Weilburg	90.01.3	•	•	•	•
533 000	Landkreis Limburg-Weilburg	90.01.4	9	4 623	4 623	0
533 000	Landkreis Limburg-Weilburg	90.02	9	6 578	6 565	13
533 000	Landkreis Limburg-Weilburg	90.03	36	2 497	2 494	2
533 000	Landkreis Limburg-Weilburg	90.03.1	5	•	295	•
533 000	Landkreis Limburg-Weilburg	90.03.2	9	707	705	2
533 000	Landkreis Limburg-Weilburg	90.03.3	10	•	708	•
533 000	Landkreis Limburg-Weilburg	90.03.4	4	•	472	•
533 000	Landkreis Limburg-Weilburg	90.03.5	8	314	314	0
533 000	Landkreis Limburg-Weilburg	90.04	•	•	•	•
533 000	Landkreis Limburg-Weilburg	90.04.1	•	•	•	•
533 000	Landkreis Limburg-Weilburg	90.04.2	—	—	—	—
533 000	Landkreis Limburg-Weilburg	90.04.3	—	—	—	—
533 000	Landkreis Limburg-Weilburg	91	—	—	—	—
533 000	Landkreis Limburg-Weilburg	91.01	—	—	—	—
533 000	Landkreis Limburg-Weilburg	91.02	—	—	—	—
533 000	Landkreis Limburg-Weilburg	91.03	—	—	—	—
533 000	Landkreis Limburg-Weilburg	91.04	—	—	—	—
533 000	Landkreis Limburg-Weilburg	92	8	•	4 121	•
533 000	Landkreis Limburg-Weilburg	92.00.1	•	•	•	•
533 000	Landkreis Limburg-Weilburg	92.00.2	—	—	—	—
533 000	Landkreis Limburg-Weilburg	92.00.3	•	•	•	•
533 000	Landkreis Limburg-Weilburg	93	70	25 667	25 303	364
533 000	Landkreis Limburg-Weilburg	93.1	43	16 093	16 051	42
533 000	Landkreis Limburg-Weilburg	93.11	9	6 862	6 834	29
533 000	Landkreis Limburg-Weilburg	93.12	14	•	941	•
533 000	Landkreis Limburg-Weilburg	93.13	17	8 145	8 132	13
533 000	Landkreis Limburg-Weilburg	93.19	3	•	145	•
533 000	Landkreis Limburg-Weilburg	93.2	27	9 574	9 253	322
533 000	Landkreis Limburg-Weilburg	93.21	7	2 177	2 176	1
533 000	Landkreis Limburg-Weilburg	93.29	20	7 398	7 077	321
533 000	Landkreis Limburg-Weilburg	S	283	49 679	47 450	2 228
533 000	Landkreis Limburg-Weilburg	94	12	11 609	9 558	2 051
533 000	Landkreis Limburg-Weilburg	94.1	•	•	•	•
533 000	Landkreis Limburg-Weilburg	94.11	•	•	•	•
533 000	Landkreis Limburg-Weilburg	94.12	•	•	•	•
533 000	Landkreis Limburg-Weilburg	94.2	—	—	—	—
533 000	Landkreis Limburg-Weilburg	94.9	•	•	•	•

6. Umsatzsteuerpflichtige und steuerbarer Umsatz in Hessen 2022 nach Verwaltungsbezirken und wirtschaftlicher Gliederung

AGS	Regierungsbezirk Kreisfreie Stadt Landkreis	WZ 2008	Steuer- pflichtige	Steuerbarer Umsatz		
				insgesamt	Lieferungen und Leistungen	Inner- gemein- schaftliche Erwerbe
			Anzahl	1 000 Euro		
533 000	Landkreis Limburg-Weilburg	94.91	•	•	•	•
533 000	Landkreis Limburg-Weilburg	94.92	—	—	—	—
533 000	Landkreis Limburg-Weilburg	94.99	7	•	6 906	•
533 000	Landkreis Limburg-Weilburg	94.99.1	•	•	•	•
533 000	Landkreis Limburg-Weilburg	94.99.2	—	—	—	—
533 000	Landkreis Limburg-Weilburg	94.99.3	•	•	•	•
533 000	Landkreis Limburg-Weilburg	94.99.4	—	—	—	—
533 000	Landkreis Limburg-Weilburg	94.99.9	•	•	•	•
533 000	Landkreis Limburg-Weilburg	95	24	3 811	3 781	30
533 000	Landkreis Limburg-Weilburg	95.1	4	1 039	1 023	16
533 000	Landkreis Limburg-Weilburg	95.11	4	1 039	1 023	16
533 000	Landkreis Limburg-Weilburg	95.12	—	—	—	—
533 000	Landkreis Limburg-Weilburg	95.2	20	2 772	2 758	13
533 000	Landkreis Limburg-Weilburg	95.21	•	•	•	•
533 000	Landkreis Limburg-Weilburg	95.22	3	624	624	0
533 000	Landkreis Limburg-Weilburg	95.23	•	•	•	•
533 000	Landkreis Limburg-Weilburg	95.24	•	•	•	•
533 000	Landkreis Limburg-Weilburg	95.25	•	•	•	•
533 000	Landkreis Limburg-Weilburg	95.29	11	1 426	1 426	0
533 000	Landkreis Limburg-Weilburg	96	247	34 259	34 111	148
533 000	Landkreis Limburg-Weilburg	96.01	10	•	2 865	•
533 000	Landkreis Limburg-Weilburg	96.02	167	17 580	17 445	135
533 000	Landkreis Limburg-Weilburg	96.02.1	129	14 249	14 141	108
533 000	Landkreis Limburg-Weilburg	96.02.2	38	3 331	3 304	27
533 000	Landkreis Limburg-Weilburg	96.03	9	4 730	4 725	5
533 000	Landkreis Limburg-Weilburg	96.03.1	9	4 730	4 725	5
533 000	Landkreis Limburg-Weilburg	96.03.2	—	—	—	—
533 000	Landkreis Limburg-Weilburg	96.04	4	•	262	•
533 000	Landkreis Limburg-Weilburg	96.09	57	8 815	8 814	2
534 000	Landkreis Marburg-Biedenkopf	A - S	6 929	14 216 000	13 565 408	650 593
534 000	Landkreis Marburg-Biedenkopf	A	311	119 653	118 768	884
534 000	Landkreis Marburg-Biedenkopf	01	285	87 917	87 328	589
534 000	Landkreis Marburg-Biedenkopf	01.1	53	17 274	17 239	34
534 000	Landkreis Marburg-Biedenkopf	01.11	•	•	•	•
534 000	Landkreis Marburg-Biedenkopf	01.12	—	—	—	—
534 000	Landkreis Marburg-Biedenkopf	01.13	—	—	—	—
534 000	Landkreis Marburg-Biedenkopf	01.13.1	—	—	—	—
534 000	Landkreis Marburg-Biedenkopf	01.13.2	—	—	—	—
534 000	Landkreis Marburg-Biedenkopf	01.14	—	—	—	—
534 000	Landkreis Marburg-Biedenkopf	01.15	—	—	—	—
534 000	Landkreis Marburg-Biedenkopf	01.16	—	—	—	—
534 000	Landkreis Marburg-Biedenkopf	01.19	•	•	•	•
534 000	Landkreis Marburg-Biedenkopf	01.19.1	•	•	•	•
534 000	Landkreis Marburg-Biedenkopf	01.19.2	—	—	—	—
534 000	Landkreis Marburg-Biedenkopf	01.19.9	—	—	—	—
534 000	Landkreis Marburg-Biedenkopf	01.2	•	•	•	•
534 000	Landkreis Marburg-Biedenkopf	01.21	—	—	—	—
534 000	Landkreis Marburg-Biedenkopf	01.22	—	—	—	—
534 000	Landkreis Marburg-Biedenkopf	01.23	—	—	—	—
534 000	Landkreis Marburg-Biedenkopf	01.24	—	—	—	—
534 000	Landkreis Marburg-Biedenkopf	01.25	—	—	—	—
534 000	Landkreis Marburg-Biedenkopf	01.25.1	—	—	—	—
534 000	Landkreis Marburg-Biedenkopf	01.25.9	—	—	—	—
534 000	Landkreis Marburg-Biedenkopf	01.26	—	—	—	—

6. Umsatzsteuerpflichtige und steuerbarer Umsatz in Hessen 2022 nach Verwaltungsbezirken und wirtschaftlicher Gliederung

AGS	Regierungsbezirk Kreisfreie Stadt Landkreis	WZ 2008	Steuer- pflichtige	Steuerbarer Umsatz		
				insgesamt	Lieferungen und Leistungen	Inner- gemein- schaftliche Erwerbe
			Anzahl	1 000 Euro		
534 000	Landkreis Marburg-Biedenkopf	01.27	—	—	—	—
534 000	Landkreis Marburg-Biedenkopf	01.28	—	—	—	—
534 000	Landkreis Marburg-Biedenkopf	01.29	•	•	•	•
534 000	Landkreis Marburg-Biedenkopf	01.3	•	•	•	•
534 000	Landkreis Marburg-Biedenkopf	01.30.1	•	•	•	•
534 000	Landkreis Marburg-Biedenkopf	01.30.2	•	•	•	•
534 000	Landkreis Marburg-Biedenkopf	01.4	16	11 536	11 531	5
534 000	Landkreis Marburg-Biedenkopf	01.41	3	5 796	5 795	1
534 000	Landkreis Marburg-Biedenkopf	01.42	•	•	•	•
534 000	Landkreis Marburg-Biedenkopf	01.43	•	•	•	•
534 000	Landkreis Marburg-Biedenkopf	01.44	—	—	—	—
534 000	Landkreis Marburg-Biedenkopf	01.45	•	•	•	•
534 000	Landkreis Marburg-Biedenkopf	01.46	•	•	•	•
534 000	Landkreis Marburg-Biedenkopf	01.47	•	•	•	•
534 000	Landkreis Marburg-Biedenkopf	01.49	3	•	158	•
534 000	Landkreis Marburg-Biedenkopf	01.5	191	51 197	50 701	496
534 000	Landkreis Marburg-Biedenkopf	01.6	21	6 649	6 598	52
534 000	Landkreis Marburg-Biedenkopf	01.61	8	5 563	5 524	39
534 000	Landkreis Marburg-Biedenkopf	01.62	•	•	•	•
534 000	Landkreis Marburg-Biedenkopf	01.63	—	—	—	—
534 000	Landkreis Marburg-Biedenkopf	01.64	•	•	•	•
534 000	Landkreis Marburg-Biedenkopf	01.7	—	—	—	—
534 000	Landkreis Marburg-Biedenkopf	02	26	31 736	31 440	296
534 000	Landkreis Marburg-Biedenkopf	02.1	•	•	•	•
534 000	Landkreis Marburg-Biedenkopf	02.2	•	•	•	•
534 000	Landkreis Marburg-Biedenkopf	02.3	—	—	—	—
534 000	Landkreis Marburg-Biedenkopf	02.4	12	3 713	3 640	73
534 000	Landkreis Marburg-Biedenkopf	03	—	—	—	—
534 000	Landkreis Marburg-Biedenkopf	03.1	—	—	—	—
534 000	Landkreis Marburg-Biedenkopf	03.11	—	—	—	—
534 000	Landkreis Marburg-Biedenkopf	03.12	—	—	—	—
534 000	Landkreis Marburg-Biedenkopf	03.2	—	—	—	—
534 000	Landkreis Marburg-Biedenkopf	03.21	—	—	—	—
534 000	Landkreis Marburg-Biedenkopf	03.22	—	—	—	—
534 000	Landkreis Marburg-Biedenkopf	B	4	•	18 682	•
534 000	Landkreis Marburg-Biedenkopf	05	—	—	—	—
534 000	Landkreis Marburg-Biedenkopf	05.1	—	—	—	—
534 000	Landkreis Marburg-Biedenkopf	05.2	—	—	—	—
534 000	Landkreis Marburg-Biedenkopf	06	—	—	—	—
534 000	Landkreis Marburg-Biedenkopf	06.1	—	—	—	—
534 000	Landkreis Marburg-Biedenkopf	06.2	—	—	—	—
534 000	Landkreis Marburg-Biedenkopf	07	—	—	—	—
534 000	Landkreis Marburg-Biedenkopf	07.1	—	—	—	—
534 000	Landkreis Marburg-Biedenkopf	07.2	—	—	—	—
534 000	Landkreis Marburg-Biedenkopf	07.21	—	—	—	—
534 000	Landkreis Marburg-Biedenkopf	07.29	—	—	—	—
534 000	Landkreis Marburg-Biedenkopf	08	4	•	18 682	•
534 000	Landkreis Marburg-Biedenkopf	08.1	•	•	•	•
534 000	Landkreis Marburg-Biedenkopf	08.11	•	•	•	•
534 000	Landkreis Marburg-Biedenkopf	08.12	•	•	•	•
534 000	Landkreis Marburg-Biedenkopf	08.9	•	•	•	•
534 000	Landkreis Marburg-Biedenkopf	08.91	—	—	—	—
534 000	Landkreis Marburg-Biedenkopf	08.92	—	—	—	—
534 000	Landkreis Marburg-Biedenkopf	08.93	—	—	—	—

6. Umsatzsteuerpflichtige und steuerbarer Umsatz in Hessen 2022 nach Verwaltungsbezirken und wirtschaftlicher Gliederung

AGS	Regierungsbezirk Kreisfreie Stadt Landkreis	WZ 2008	Steuer- pflichtige	Steuerbarer Umsatz		
				insgesamt	Lieferungen und Leistungen	Inner- gemein- schaftliche Erwerbe
			Anzahl	1 000 Euro		
534 000	Landkreis Marburg-Biedenkopf	08.99	•	•	•	•
534 000	Landkreis Marburg-Biedenkopf	09	—	—	—	—
534 000	Landkreis Marburg-Biedenkopf	09.1	—	—	—	—
534 000	Landkreis Marburg-Biedenkopf	09.9	—	—	—	—
534 000	Landkreis Marburg-Biedenkopf	C	579	7 961 986	7 472 828	489 157
534 000	Landkreis Marburg-Biedenkopf	10	86	349 718	272 019	77 699
534 000	Landkreis Marburg-Biedenkopf	10.1	47	29 078	28 949	128
534 000	Landkreis Marburg-Biedenkopf	10.11	•	•	•	•
534 000	Landkreis Marburg-Biedenkopf	10.12	—	—	—	—
534 000	Landkreis Marburg-Biedenkopf	10.13	•	•	•	•
534 000	Landkreis Marburg-Biedenkopf	10.2	•	•	•	•
534 000	Landkreis Marburg-Biedenkopf	10.3	•	•	•	•
534 000	Landkreis Marburg-Biedenkopf	10.31	—	—	—	—
534 000	Landkreis Marburg-Biedenkopf	10.32	•	•	•	•
534 000	Landkreis Marburg-Biedenkopf	10.39	—	—	—	—
534 000	Landkreis Marburg-Biedenkopf	10.4	—	—	—	—
534 000	Landkreis Marburg-Biedenkopf	10.41	—	—	—	—
534 000	Landkreis Marburg-Biedenkopf	10.42	—	—	—	—
534 000	Landkreis Marburg-Biedenkopf	10.5	—	—	—	—
534 000	Landkreis Marburg-Biedenkopf	10.51	—	—	—	—
534 000	Landkreis Marburg-Biedenkopf	10.52	—	—	—	—
534 000	Landkreis Marburg-Biedenkopf	10.6	•	•	•	•
534 000	Landkreis Marburg-Biedenkopf	10.61	•	•	•	•
534 000	Landkreis Marburg-Biedenkopf	10.62	—	—	—	—
534 000	Landkreis Marburg-Biedenkopf	10.7	24	59 984	59 854	130
534 000	Landkreis Marburg-Biedenkopf	10.71	24	59 984	59 854	130
534 000	Landkreis Marburg-Biedenkopf	10.72	—	—	—	—
534 000	Landkreis Marburg-Biedenkopf	10.73	—	—	—	—
534 000	Landkreis Marburg-Biedenkopf	10.8	•	•	•	•
534 000	Landkreis Marburg-Biedenkopf	10.81	—	—	—	—
534 000	Landkreis Marburg-Biedenkopf	10.82	•	•	•	•
534 000	Landkreis Marburg-Biedenkopf	10.83	•	•	•	•
534 000	Landkreis Marburg-Biedenkopf	10.84	—	—	—	—
534 000	Landkreis Marburg-Biedenkopf	10.85	—	—	—	—
534 000	Landkreis Marburg-Biedenkopf	10.86	•	•	•	•
534 000	Landkreis Marburg-Biedenkopf	10.89	•	•	•	•
534 000	Landkreis Marburg-Biedenkopf	10.9	•	•	•	•
534 000	Landkreis Marburg-Biedenkopf	10.91	•	•	•	•
534 000	Landkreis Marburg-Biedenkopf	10.92	•	•	•	•
534 000	Landkreis Marburg-Biedenkopf	11	•	•	•	•
534 000	Landkreis Marburg-Biedenkopf	11.01	•	•	•	•
534 000	Landkreis Marburg-Biedenkopf	11.02	—	—	—	—
534 000	Landkreis Marburg-Biedenkopf	11.03	—	—	—	—
534 000	Landkreis Marburg-Biedenkopf	11.04	—	—	—	—
534 000	Landkreis Marburg-Biedenkopf	11.05	—	—	—	—
534 000	Landkreis Marburg-Biedenkopf	11.06	—	—	—	—
534 000	Landkreis Marburg-Biedenkopf	11.07	•	•	•	•
534 000	Landkreis Marburg-Biedenkopf	12	—	—	—	—
534 000	Landkreis Marburg-Biedenkopf	13	8	2 662	2 596	66
534 000	Landkreis Marburg-Biedenkopf	13.1	•	•	•	•
534 000	Landkreis Marburg-Biedenkopf	13.2	—	—	—	—
534 000	Landkreis Marburg-Biedenkopf	13.3	•	•	•	•
534 000	Landkreis Marburg-Biedenkopf	13.9	4	723	661	62
534 000	Landkreis Marburg-Biedenkopf	13.91	•	•	•	•

6. Umsatzsteuerpflichtige und steuerbarer Umsatz in Hessen 2022 nach Verwaltungsbezirken und wirtschaftlicher Gliederung

AGS	Regierungsbezirk Kreisfreie Stadt Landkreis	WZ 2008	Steuer- pflichtige	Steuerbarer Umsatz		
				insgesamt	Lieferungen und Leistungen	Inner- gemein- schaftliche Erwerbe
			Anzahl	1 000 Euro		
534 000	Landkreis Marburg-Biedenkopf	13.92	•	•	•	•
534 000	Landkreis Marburg-Biedenkopf	13.93	—	—	—	—
534 000	Landkreis Marburg-Biedenkopf	13.94	—	—	—	—
534 000	Landkreis Marburg-Biedenkopf	13.95	—	—	—	—
534 000	Landkreis Marburg-Biedenkopf	13.96	•	•	•	•
534 000	Landkreis Marburg-Biedenkopf	13.99	—	—	—	—
534 000	Landkreis Marburg-Biedenkopf	14	4	1 885	1 805	81
534 000	Landkreis Marburg-Biedenkopf	14.1	•	•	•	•
534 000	Landkreis Marburg-Biedenkopf	14.11	—	—	—	—
534 000	Landkreis Marburg-Biedenkopf	14.12	—	—	—	—
534 000	Landkreis Marburg-Biedenkopf	14.13	•	•	•	•
534 000	Landkreis Marburg-Biedenkopf	14.14	•	•	•	•
534 000	Landkreis Marburg-Biedenkopf	14.19	—	—	—	—
534 000	Landkreis Marburg-Biedenkopf	14.2	—	—	—	—
534 000	Landkreis Marburg-Biedenkopf	14.3	•	•	•	•
534 000	Landkreis Marburg-Biedenkopf	14.31	•	•	•	•
534 000	Landkreis Marburg-Biedenkopf	14.39	•	•	•	•
534 000	Landkreis Marburg-Biedenkopf	15	•	•	•	•
534 000	Landkreis Marburg-Biedenkopf	15.1	•	•	•	•
534 000	Landkreis Marburg-Biedenkopf	15.11	—	—	—	—
534 000	Landkreis Marburg-Biedenkopf	15.12	•	•	•	•
534 000	Landkreis Marburg-Biedenkopf	15.2	•	•	•	•
534 000	Landkreis Marburg-Biedenkopf	16	27	99 397	79 365	20 032
534 000	Landkreis Marburg-Biedenkopf	16.1	•	•	•	•
534 000	Landkreis Marburg-Biedenkopf	16.2	•	•	•	•
534 000	Landkreis Marburg-Biedenkopf	16.21	—	—	—	—
534 000	Landkreis Marburg-Biedenkopf	16.22	—	—	—	—
534 000	Landkreis Marburg-Biedenkopf	16.23	17	10 887	10 858	28
534 000	Landkreis Marburg-Biedenkopf	16.24	—	—	—	—
534 000	Landkreis Marburg-Biedenkopf	16.29	•	•	•	•
534 000	Landkreis Marburg-Biedenkopf	17	5	133 553	115 577	17 976
534 000	Landkreis Marburg-Biedenkopf	17.1	•	•	•	•
534 000	Landkreis Marburg-Biedenkopf	17.11	—	—	—	—
534 000	Landkreis Marburg-Biedenkopf	17.12	•	•	•	•
534 000	Landkreis Marburg-Biedenkopf	17.2	•	•	•	•
534 000	Landkreis Marburg-Biedenkopf	17.21	—	—	—	—
534 000	Landkreis Marburg-Biedenkopf	17.22	—	—	—	—
534 000	Landkreis Marburg-Biedenkopf	17.23	•	•	•	•
534 000	Landkreis Marburg-Biedenkopf	17.24	•	•	•	•
534 000	Landkreis Marburg-Biedenkopf	17.29	•	•	•	•
534 000	Landkreis Marburg-Biedenkopf	18	27	39 683	38 077	1 606
534 000	Landkreis Marburg-Biedenkopf	18.1	•	•	•	•
534 000	Landkreis Marburg-Biedenkopf	18.11	•	•	•	•
534 000	Landkreis Marburg-Biedenkopf	18.12	17	18 379	16 849	1 531
534 000	Landkreis Marburg-Biedenkopf	18.13	•	•	•	•
534 000	Landkreis Marburg-Biedenkopf	18.14	•	•	•	•
534 000	Landkreis Marburg-Biedenkopf	18.2	•	•	•	•
534 000	Landkreis Marburg-Biedenkopf	19	—	—	—	—
534 000	Landkreis Marburg-Biedenkopf	19.1	—	—	—	—
534 000	Landkreis Marburg-Biedenkopf	19.2	—	—	—	—
534 000	Landkreis Marburg-Biedenkopf	20	7	26 423	24 039	2 384
534 000	Landkreis Marburg-Biedenkopf	20.1	•	•	•	•
534 000	Landkreis Marburg-Biedenkopf	20.11	—	—	—	—
534 000	Landkreis Marburg-Biedenkopf	20.12	—	—	—	—

6. Umsatzsteuerpflichtige und steuerbarer Umsatz in Hessen 2022 nach Verwaltungsbezirken und wirtschaftlicher Gliederung

AGS	Regierungsbezirk Kreisfreie Stadt Landkreis	WZ 2008	Steuer- pflichtige	Steuerbarer Umsatz		
				insgesamt	Lieferungen und Leistungen	Inner- gemein- schaftliche Erwerbe
			Anzahl	1 000 Euro		
534 000	Landkreis Marburg-Biedenkopf	20.13	—	—	—	—
534 000	Landkreis Marburg-Biedenkopf	20.14	•	•	•	•
534 000	Landkreis Marburg-Biedenkopf	20.15	—	—	—	—
534 000	Landkreis Marburg-Biedenkopf	20.16	—	—	—	—
534 000	Landkreis Marburg-Biedenkopf	20.17	—	—	—	—
534 000	Landkreis Marburg-Biedenkopf	20.2	•	•	•	•
534 000	Landkreis Marburg-Biedenkopf	20.3	•	•	•	•
534 000	Landkreis Marburg-Biedenkopf	20.4	•	•	•	•
534 000	Landkreis Marburg-Biedenkopf	20.41	•	•	•	•
534 000	Landkreis Marburg-Biedenkopf	20.42	•	•	•	•
534 000	Landkreis Marburg-Biedenkopf	20.5	—	—	—	—
534 000	Landkreis Marburg-Biedenkopf	20.51	—	—	—	—
534 000	Landkreis Marburg-Biedenkopf	20.52	—	—	—	—
534 000	Landkreis Marburg-Biedenkopf	20.53	—	—	—	—
534 000	Landkreis Marburg-Biedenkopf	20.59	—	—	—	—
534 000	Landkreis Marburg-Biedenkopf	20.6	—	—	—	—
534 000	Landkreis Marburg-Biedenkopf	21	•	•	•	•
534 000	Landkreis Marburg-Biedenkopf	21.1	•	•	•	•
534 000	Landkreis Marburg-Biedenkopf	21.2	•	•	•	•
534 000	Landkreis Marburg-Biedenkopf	22	31	281 850	266 567	15 283
534 000	Landkreis Marburg-Biedenkopf	22.1	6	4 791	4 313	478
534 000	Landkreis Marburg-Biedenkopf	22.11	•	•	•	•
534 000	Landkreis Marburg-Biedenkopf	22.19	•	•	•	•
534 000	Landkreis Marburg-Biedenkopf	22.2	25	277 059	262 254	14 805
534 000	Landkreis Marburg-Biedenkopf	22.21	•	•	•	•
534 000	Landkreis Marburg-Biedenkopf	22.22	3	40 785	36 315	4 470
534 000	Landkreis Marburg-Biedenkopf	22.23	•	•	•	•
534 000	Landkreis Marburg-Biedenkopf	22.29	14	216 262	206 207	10 054
534 000	Landkreis Marburg-Biedenkopf	23	36	60 137	59 023	1 114
534 000	Landkreis Marburg-Biedenkopf	23.1	•	•	•	•
534 000	Landkreis Marburg-Biedenkopf	23.11	—	—	—	—
534 000	Landkreis Marburg-Biedenkopf	23.12	•	•	•	•
534 000	Landkreis Marburg-Biedenkopf	23.13	—	—	—	—
534 000	Landkreis Marburg-Biedenkopf	23.14	—	—	—	—
534 000	Landkreis Marburg-Biedenkopf	23.19	•	•	•	•
534 000	Landkreis Marburg-Biedenkopf	23.2	—	—	—	—
534 000	Landkreis Marburg-Biedenkopf	23.3	•	•	•	•
534 000	Landkreis Marburg-Biedenkopf	23.31	•	•	•	•
534 000	Landkreis Marburg-Biedenkopf	23.32	—	—	—	—
534 000	Landkreis Marburg-Biedenkopf	23.4	•	•	•	•
534 000	Landkreis Marburg-Biedenkopf	23.41	•	•	•	•
534 000	Landkreis Marburg-Biedenkopf	23.42	•	•	•	•
534 000	Landkreis Marburg-Biedenkopf	23.43	—	—	—	—
534 000	Landkreis Marburg-Biedenkopf	23.44	—	—	—	—
534 000	Landkreis Marburg-Biedenkopf	23.49	—	—	—	—
534 000	Landkreis Marburg-Biedenkopf	23.5	—	—	—	—
534 000	Landkreis Marburg-Biedenkopf	23.51	—	—	—	—
534 000	Landkreis Marburg-Biedenkopf	23.52	—	—	—	—
534 000	Landkreis Marburg-Biedenkopf	23.6	8	46 863	46 606	257
534 000	Landkreis Marburg-Biedenkopf	23.61	5	33 872	33 759	113
534 000	Landkreis Marburg-Biedenkopf	23.62	—	—	—	—
534 000	Landkreis Marburg-Biedenkopf	23.63	•	•	•	•
534 000	Landkreis Marburg-Biedenkopf	23.64	—	—	—	—
534 000	Landkreis Marburg-Biedenkopf	23.65	—	—	—	—

6. Umsatzsteuerpflichtige und steuerbarer Umsatz in Hessen 2022 nach Verwaltungsbezirken und wirtschaftlicher Gliederung

AGS	Regierungsbezirk Kreisfreie Stadt Landkreis	WZ 2008	Steuer- pflichtige	Steuerbarer Umsatz		
				insgesamt	Lieferungen und Leistungen	Inner- gemein- schaftliche Erwerbe
			Anzahl	1 000 Euro		
534 000	Landkreis Marburg-Biedenkopf	23.69	•	•	•	•
534 000	Landkreis Marburg-Biedenkopf	23.7	18	7 620	7 273	347
534 000	Landkreis Marburg-Biedenkopf	23.9	—	—	—	—
534 000	Landkreis Marburg-Biedenkopf	23.91	—	—	—	—
534 000	Landkreis Marburg-Biedenkopf	23.99	—	—	—	—
534 000	Landkreis Marburg-Biedenkopf	24	•	•	•	•
534 000	Landkreis Marburg-Biedenkopf	24.1	•	•	•	•
534 000	Landkreis Marburg-Biedenkopf	24.2	•	•	•	•
534 000	Landkreis Marburg-Biedenkopf	24.3	—	—	—	—
534 000	Landkreis Marburg-Biedenkopf	24.31	—	—	—	—
534 000	Landkreis Marburg-Biedenkopf	24.32	—	—	—	—
534 000	Landkreis Marburg-Biedenkopf	24.33	—	—	—	—
534 000	Landkreis Marburg-Biedenkopf	24.34	—	—	—	—
534 000	Landkreis Marburg-Biedenkopf	24.4	•	•	•	•
534 000	Landkreis Marburg-Biedenkopf	24.41	•	•	•	•
534 000	Landkreis Marburg-Biedenkopf	24.42	—	—	—	—
534 000	Landkreis Marburg-Biedenkopf	24.43	—	—	—	—
534 000	Landkreis Marburg-Biedenkopf	24.44	—	—	—	—
534 000	Landkreis Marburg-Biedenkopf	24.45	•	•	•	•
534 000	Landkreis Marburg-Biedenkopf	24.46	—	—	—	—
534 000	Landkreis Marburg-Biedenkopf	24.5	•	•	•	•
534 000	Landkreis Marburg-Biedenkopf	24.51	•	•	•	•
534 000	Landkreis Marburg-Biedenkopf	24.52	—	—	—	—
534 000	Landkreis Marburg-Biedenkopf	24.53	•	•	•	•
534 000	Landkreis Marburg-Biedenkopf	24.54	—	—	—	—
534 000	Landkreis Marburg-Biedenkopf	25	128	1 275 224	1 070 941	204 283
534 000	Landkreis Marburg-Biedenkopf	25.1	•	•	•	•
534 000	Landkreis Marburg-Biedenkopf	25.11	16	76 003	71 037	4 966
534 000	Landkreis Marburg-Biedenkopf	25.12	•	•	•	•
534 000	Landkreis Marburg-Biedenkopf	25.2	6	85 260	57 887	27 374
534 000	Landkreis Marburg-Biedenkopf	25.21	•	•	•	•
534 000	Landkreis Marburg-Biedenkopf	25.29	•	•	•	•
534 000	Landkreis Marburg-Biedenkopf	25.3	—	—	—	—
534 000	Landkreis Marburg-Biedenkopf	25.4	—	—	—	—
534 000	Landkreis Marburg-Biedenkopf	25.5	•	•	•	•
534 000	Landkreis Marburg-Biedenkopf	25.6	54	90 590	84 110	6 480
534 000	Landkreis Marburg-Biedenkopf	25.61	8	12 028	11 929	99
534 000	Landkreis Marburg-Biedenkopf	25.62	46	78 562	72 182	6 381
534 000	Landkreis Marburg-Biedenkopf	25.7	17	545 610	426 288	119 322
534 000	Landkreis Marburg-Biedenkopf	25.71	—	—	—	—
534 000	Landkreis Marburg-Biedenkopf	25.72	•	•	•	•
534 000	Landkreis Marburg-Biedenkopf	25.73	•	•	•	•
534 000	Landkreis Marburg-Biedenkopf	25.73.1	•	•	•	•
534 000	Landkreis Marburg-Biedenkopf	25.73.2	—	—	—	—
534 000	Landkreis Marburg-Biedenkopf	25.73.3	•	•	•	•
534 000	Landkreis Marburg-Biedenkopf	25.73.4	—	—	—	—
534 000	Landkreis Marburg-Biedenkopf	25.73.5	10	110 280	107 394	2 886
534 000	Landkreis Marburg-Biedenkopf	25.9	16	392 957	349 350	43 607
534 000	Landkreis Marburg-Biedenkopf	25.91	—	—	—	—
534 000	Landkreis Marburg-Biedenkopf	25.92	•	•	•	•
534 000	Landkreis Marburg-Biedenkopf	25.93	—	—	—	—
534 000	Landkreis Marburg-Biedenkopf	25.94	•	•	•	•
534 000	Landkreis Marburg-Biedenkopf	25.99	•	•	•	•
534 000	Landkreis Marburg-Biedenkopf	26	30	29 800	28 882	918

6. Umsatzsteuerpflichtige und steuerbarer Umsatz in Hessen 2022 nach Verwaltungsbezirken und wirtschaftlicher Gliederung

AGS	Regierungsbezirk Kreisfreie Stadt Landkreis	WZ 2008	Steuer- pflichtige	Steuerbarer Umsatz		
				insgesamt	Lieferungen und Leistungen	Inner- gemein- schaftliche Erwerbe
			Anzahl	1 000 Euro		
534 000	Landkreis Marburg-Biedenkopf	26.1	8	4 546	4 502	44
534 000	Landkreis Marburg-Biedenkopf	26.11	8	4 546	4 502	44
534 000	Landkreis Marburg-Biedenkopf	26.11.1	•	•	•	•
534 000	Landkreis Marburg-Biedenkopf	26.11.9	•	•	•	•
534 000	Landkreis Marburg-Biedenkopf	26.12	—	—	—	—
534 000	Landkreis Marburg-Biedenkopf	26.2	•	•	•	•
534 000	Landkreis Marburg-Biedenkopf	26.3	5	4 823	4 736	87
534 000	Landkreis Marburg-Biedenkopf	26.4	•	•	•	•
534 000	Landkreis Marburg-Biedenkopf	26.5	•	•	•	•
534 000	Landkreis Marburg-Biedenkopf	26.51	•	•	•	•
534 000	Landkreis Marburg-Biedenkopf	26.51.1	•	•	•	•
534 000	Landkreis Marburg-Biedenkopf	26.51.2	—	—	—	—
534 000	Landkreis Marburg-Biedenkopf	26.51.3	—	—	—	—
534 000	Landkreis Marburg-Biedenkopf	26.52	•	•	•	•
534 000	Landkreis Marburg-Biedenkopf	26.6	•	•	•	•
534 000	Landkreis Marburg-Biedenkopf	26.7	4	3 417	3 416	1
534 000	Landkreis Marburg-Biedenkopf	26.8	•	•	•	•
534 000	Landkreis Marburg-Biedenkopf	27	17	73 299	67 081	6 218
534 000	Landkreis Marburg-Biedenkopf	27.1	•	•	•	•
534 000	Landkreis Marburg-Biedenkopf	27.11	•	•	•	•
534 000	Landkreis Marburg-Biedenkopf	27.12	•	•	•	•
534 000	Landkreis Marburg-Biedenkopf	27.2	—	—	—	—
534 000	Landkreis Marburg-Biedenkopf	27.3	3	7 612	7 529	82
534 000	Landkreis Marburg-Biedenkopf	27.31	—	—	—	—
534 000	Landkreis Marburg-Biedenkopf	27.32	—	—	—	—
534 000	Landkreis Marburg-Biedenkopf	27.33	3	7 612	7 529	82
534 000	Landkreis Marburg-Biedenkopf	27.4	•	•	•	•
534 000	Landkreis Marburg-Biedenkopf	27.5	•	•	•	•
534 000	Landkreis Marburg-Biedenkopf	27.51	•	•	•	•
534 000	Landkreis Marburg-Biedenkopf	27.52	—	—	—	—
534 000	Landkreis Marburg-Biedenkopf	27.9	•	•	•	•
534 000	Landkreis Marburg-Biedenkopf	28	44	728 609	696 430	32 179
534 000	Landkreis Marburg-Biedenkopf	28.1	•	•	•	•
534 000	Landkreis Marburg-Biedenkopf	28.11	—	—	—	—
534 000	Landkreis Marburg-Biedenkopf	28.12	—	—	—	—
534 000	Landkreis Marburg-Biedenkopf	28.13	•	•	•	•
534 000	Landkreis Marburg-Biedenkopf	28.14	•	•	•	•
534 000	Landkreis Marburg-Biedenkopf	28.15	•	•	•	•
534 000	Landkreis Marburg-Biedenkopf	28.2	•	•	•	•
534 000	Landkreis Marburg-Biedenkopf	28.21	•	•	•	•
534 000	Landkreis Marburg-Biedenkopf	28.21.1	•	•	•	•
534 000	Landkreis Marburg-Biedenkopf	28.21.9	—	—	—	—
534 000	Landkreis Marburg-Biedenkopf	28.22	•	•	•	•
534 000	Landkreis Marburg-Biedenkopf	28.23	•	•	•	•
534 000	Landkreis Marburg-Biedenkopf	28.24	4	5 902	5 802	100
534 000	Landkreis Marburg-Biedenkopf	28.25	•	•	•	•
534 000	Landkreis Marburg-Biedenkopf	28.29	6	53 261	51 306	1 956
534 000	Landkreis Marburg-Biedenkopf	28.3	—	—	—	—
534 000	Landkreis Marburg-Biedenkopf	28.4	3	775	774	1
534 000	Landkreis Marburg-Biedenkopf	28.41	3	775	774	1
534 000	Landkreis Marburg-Biedenkopf	28.49	—	—	—	—
534 000	Landkreis Marburg-Biedenkopf	28.9	17	556 582	542 148	14 434
534 000	Landkreis Marburg-Biedenkopf	28.91	—	—	—	—
534 000	Landkreis Marburg-Biedenkopf	28.92	—	—	—	—

6. Umsatzsteuerpflichtige und steuerbarer Umsatz in Hessen 2022 nach Verwaltungsbezirken und wirtschaftlicher Gliederung

AGS	Regierungsbezirk Kreisfreie Stadt Landkreis	WZ 2008	Steuer- pflichtige	Steuerbarer Umsatz		
				insgesamt	Lieferungen und Leistungen	Inner- gemein- schaftliche Erwerbe
			Anzahl	1 000 Euro		
534 000	Landkreis Marburg-Biedenkopf	28.92.1	—	—	—	—
534 000	Landkreis Marburg-Biedenkopf	28.92.2	—	—	—	—
534 000	Landkreis Marburg-Biedenkopf	28.93	•	•	•	•
534 000	Landkreis Marburg-Biedenkopf	28.94	—	—	—	—
534 000	Landkreis Marburg-Biedenkopf	28.95	—	—	—	—
534 000	Landkreis Marburg-Biedenkopf	28.96	—	—	—	—
534 000	Landkreis Marburg-Biedenkopf	28.99	•	•	•	•
534 000	Landkreis Marburg-Biedenkopf	29	•	•	•	•
534 000	Landkreis Marburg-Biedenkopf	29.1	•	•	•	•
534 000	Landkreis Marburg-Biedenkopf	29.10.1	•	•	•	•
534 000	Landkreis Marburg-Biedenkopf	29.10.2	•	•	•	•
534 000	Landkreis Marburg-Biedenkopf	29.2	•	•	•	•
534 000	Landkreis Marburg-Biedenkopf	29.3	•	•	•	•
534 000	Landkreis Marburg-Biedenkopf	29.31	—	—	—	—
534 000	Landkreis Marburg-Biedenkopf	29.32	•	•	•	•
534 000	Landkreis Marburg-Biedenkopf	30	—	—	—	—
534 000	Landkreis Marburg-Biedenkopf	30.1	—	—	—	—
534 000	Landkreis Marburg-Biedenkopf	30.11	—	—	—	—
534 000	Landkreis Marburg-Biedenkopf	30.12	—	—	—	—
534 000	Landkreis Marburg-Biedenkopf	30.2	—	—	—	—
534 000	Landkreis Marburg-Biedenkopf	30.20.1	—	—	—	—
534 000	Landkreis Marburg-Biedenkopf	30.20.2	—	—	—	—
534 000	Landkreis Marburg-Biedenkopf	30.3	—	—	—	—
534 000	Landkreis Marburg-Biedenkopf	30.4	—	—	—	—
534 000	Landkreis Marburg-Biedenkopf	30.9	—	—	—	—
534 000	Landkreis Marburg-Biedenkopf	30.91	—	—	—	—
534 000	Landkreis Marburg-Biedenkopf	30.92	—	—	—	—
534 000	Landkreis Marburg-Biedenkopf	30.99	—	—	—	—
534 000	Landkreis Marburg-Biedenkopf	31	•	•	•	•
534 000	Landkreis Marburg-Biedenkopf	31.01	•	•	•	•
534 000	Landkreis Marburg-Biedenkopf	31.02	•	•	•	•
534 000	Landkreis Marburg-Biedenkopf	31.03	—	—	—	—
534 000	Landkreis Marburg-Biedenkopf	31.09	9	1 872	1 864	9
534 000	Landkreis Marburg-Biedenkopf	31.09.1	—	—	—	—
534 000	Landkreis Marburg-Biedenkopf	31.09.9	9	1 872	1 864	9
534 000	Landkreis Marburg-Biedenkopf	32	48	53 943	48 181	5 762
534 000	Landkreis Marburg-Biedenkopf	32.1	•	•	•	•
534 000	Landkreis Marburg-Biedenkopf	32.11	—	—	—	—
534 000	Landkreis Marburg-Biedenkopf	32.12	•	•	•	•
534 000	Landkreis Marburg-Biedenkopf	32.13	—	—	—	—
534 000	Landkreis Marburg-Biedenkopf	32.2	•	•	•	•
534 000	Landkreis Marburg-Biedenkopf	32.3	•	•	•	•
534 000	Landkreis Marburg-Biedenkopf	32.4	•	•	•	•
534 000	Landkreis Marburg-Biedenkopf	32.5	26	34 243	31 698	2 545
534 000	Landkreis Marburg-Biedenkopf	32.50.1	5	17 180	14 671	2 508
534 000	Landkreis Marburg-Biedenkopf	32.50.2	6	2 305	2 268	37
534 000	Landkreis Marburg-Biedenkopf	32.50.3	15	14 759	14 759	0
534 000	Landkreis Marburg-Biedenkopf	32.9	11	•	7 878	•
534 000	Landkreis Marburg-Biedenkopf	32.91	•	•	•	•
534 000	Landkreis Marburg-Biedenkopf	32.99	•	•	•	•
534 000	Landkreis Marburg-Biedenkopf	33	40	29 098	28 254	844
534 000	Landkreis Marburg-Biedenkopf	33.1	25	10 359	10 316	42
534 000	Landkreis Marburg-Biedenkopf	33.11	•	•	•	•
534 000	Landkreis Marburg-Biedenkopf	33.12	14	5 055	5 014	41

6. Umsatzsteuerpflichtige und steuerbarer Umsatz in Hessen 2022 nach Verwaltungsbezirken und wirtschaftlicher Gliederung

AGS	Regierungsbezirk Kreisfreie Stadt Landkreis	WZ 2008	Steuer- pflichtige	Steuerbarer Umsatz		
				insgesamt	Lieferungen und Leistungen	Inner- gemein- schaftliche Erwerbe
			Anzahl	1 000 Euro		
534 000	Landkreis Marburg-Biedenkopf	33.13	—	—	—	—
534 000	Landkreis Marburg-Biedenkopf	33.14	—	—	—	—
534 000	Landkreis Marburg-Biedenkopf	33.15	—	—	—	—
534 000	Landkreis Marburg-Biedenkopf	33.16	—	—	—	—
534 000	Landkreis Marburg-Biedenkopf	33.17	•	•	•	•
534 000	Landkreis Marburg-Biedenkopf	33.19	•	•	•	•
534 000	Landkreis Marburg-Biedenkopf	33.2	15	18 739	17 938	801
534 000	Landkreis Marburg-Biedenkopf	D	223	•	440 891	•
534 000	Landkreis Marburg-Biedenkopf	35	223	•	440 891	•
534 000	Landkreis Marburg-Biedenkopf	35.1	201	428 233	419 029	9 203
534 000	Landkreis Marburg-Biedenkopf	35.11	189	102 816	102 433	383
534 000	Landkreis Marburg-Biedenkopf	35.11.1	17	11 344	11 343	0
534 000	Landkreis Marburg-Biedenkopf	35.11.2	31	28 360	28 277	83
534 000	Landkreis Marburg-Biedenkopf	35.11.3	141	63 112	62 813	299
534 000	Landkreis Marburg-Biedenkopf	35.12	•	•	•	•
534 000	Landkreis Marburg-Biedenkopf	35.13	8	324 201	315 544	8 657
534 000	Landkreis Marburg-Biedenkopf	35.14	•	•	•	•
534 000	Landkreis Marburg-Biedenkopf	35.2	•	•	•	•
534 000	Landkreis Marburg-Biedenkopf	35.21	12	13 383	13 363	20
534 000	Landkreis Marburg-Biedenkopf	35.21.1	•	•	•	•
534 000	Landkreis Marburg-Biedenkopf	35.21.2	5	•	6 906	•
534 000	Landkreis Marburg-Biedenkopf	35.21.3	•	•	•	•
534 000	Landkreis Marburg-Biedenkopf	35.22	•	•	•	•
534 000	Landkreis Marburg-Biedenkopf	35.23	—	—	—	—
534 000	Landkreis Marburg-Biedenkopf	35.3	•	•	•	•
534 000	Landkreis Marburg-Biedenkopf	E	29	44 188	43 926	262
534 000	Landkreis Marburg-Biedenkopf	36	•	•	•	•
534 000	Landkreis Marburg-Biedenkopf	36.00.1	—	—	—	—
534 000	Landkreis Marburg-Biedenkopf	36.00.2	•	•	•	•
534 000	Landkreis Marburg-Biedenkopf	36.00.3	—	—	—	—
534 000	Landkreis Marburg-Biedenkopf	37	5	3 916	3 915	1
534 000	Landkreis Marburg-Biedenkopf	37.00.1	•	•	•	•
534 000	Landkreis Marburg-Biedenkopf	37.00.2	•	•	•	•
534 000	Landkreis Marburg-Biedenkopf	38	14	23 882	23 644	238
534 000	Landkreis Marburg-Biedenkopf	38.1	—	—	—	—
534 000	Landkreis Marburg-Biedenkopf	38.11	—	—	—	—
534 000	Landkreis Marburg-Biedenkopf	38.12	—	—	—	—
534 000	Landkreis Marburg-Biedenkopf	38.2	7	19 650	19 424	226
534 000	Landkreis Marburg-Biedenkopf	38.21	4	10 963	10 852	111
534 000	Landkreis Marburg-Biedenkopf	38.22	3	8 686	8 571	115
534 000	Landkreis Marburg-Biedenkopf	38.3	7	4 232	4 220	12
534 000	Landkreis Marburg-Biedenkopf	38.31	•	•	•	•
534 000	Landkreis Marburg-Biedenkopf	38.32	•	•	•	•
534 000	Landkreis Marburg-Biedenkopf	39	•	•	•	•
534 000	Landkreis Marburg-Biedenkopf	F	763	753 007	748 896	4 111
534 000	Landkreis Marburg-Biedenkopf	41	53	204 504	203 754	750
534 000	Landkreis Marburg-Biedenkopf	41.1	6	44 754	44 747	7
534 000	Landkreis Marburg-Biedenkopf	41.10.1	—	—	—	—
534 000	Landkreis Marburg-Biedenkopf	41.10.2	—	—	—	—
534 000	Landkreis Marburg-Biedenkopf	41.10.3	6	44 754	44 747	7
534 000	Landkreis Marburg-Biedenkopf	41.2	47	159 750	159 007	743
534 000	Landkreis Marburg-Biedenkopf	41.20.1	41	•	156 317	•
534 000	Landkreis Marburg-Biedenkopf	41.20.2	6	•	2 691	•
534 000	Landkreis Marburg-Biedenkopf	42	28	86 950	86 905	45

6. Umsatzsteuerpflichtige und steuerbarer Umsatz in Hessen 2022 nach Verwaltungsbezirken und wirtschaftlicher Gliederung

AGS	Regierungsbezirk Kreisfreie Stadt Landkreis	WZ 2008	Steuer- pflichtige	Steuerbarer Umsatz		
				insgesamt	Lieferungen und Leistungen	Inner- gemein- schaftliche Erwerbe
			Anzahl	1 000 Euro		
534 000	Landkreis Marburg-Biedenkopf	42.1	6	15 989	15 983	6
534 000	Landkreis Marburg-Biedenkopf	42.11	•	•	•	•
534 000	Landkreis Marburg-Biedenkopf	42.12	—	—	—	—
534 000	Landkreis Marburg-Biedenkopf	42.13	•	•	•	•
534 000	Landkreis Marburg-Biedenkopf	42.2	13	58 673	58 648	25
534 000	Landkreis Marburg-Biedenkopf	42.21	•	•	•	•
534 000	Landkreis Marburg-Biedenkopf	42.22	•	•	•	•
534 000	Landkreis Marburg-Biedenkopf	42.9	9	12 288	12 274	14
534 000	Landkreis Marburg-Biedenkopf	42.91	—	—	—	—
534 000	Landkreis Marburg-Biedenkopf	42.99	9	12 288	12 274	14
534 000	Landkreis Marburg-Biedenkopf	43	682	461 553	458 237	3 316
534 000	Landkreis Marburg-Biedenkopf	43.1	23	16 421	16 417	3
534 000	Landkreis Marburg-Biedenkopf	43.11	•	•	•	•
534 000	Landkreis Marburg-Biedenkopf	43.12	•	•	•	•
534 000	Landkreis Marburg-Biedenkopf	43.13	—	—	—	—
534 000	Landkreis Marburg-Biedenkopf	43.2	247	177 029	175 433	1 596
534 000	Landkreis Marburg-Biedenkopf	43.21	91	83 919	83 573	347
534 000	Landkreis Marburg-Biedenkopf	43.22	84	71 269	70 976	293
534 000	Landkreis Marburg-Biedenkopf	43.29	72	21 841	20 884	957
534 000	Landkreis Marburg-Biedenkopf	43.29.1	52	11 091	10 841	250
534 000	Landkreis Marburg-Biedenkopf	43.29.9	20	10 750	10 043	707
534 000	Landkreis Marburg-Biedenkopf	43.3	242	120 604	119 958	646
534 000	Landkreis Marburg-Biedenkopf	43.31	13	5 003	5 001	2
534 000	Landkreis Marburg-Biedenkopf	43.32	65	29 789	29 472	317
534 000	Landkreis Marburg-Biedenkopf	43.33	74	31 292	31 036	256
534 000	Landkreis Marburg-Biedenkopf	43.34	78	46 641	46 622	19
534 000	Landkreis Marburg-Biedenkopf	43.34.1	73	45 366	45 351	15
534 000	Landkreis Marburg-Biedenkopf	43.34.2	5	1 274	1 271	4
534 000	Landkreis Marburg-Biedenkopf	43.39	12	7 879	7 827	52
534 000	Landkreis Marburg-Biedenkopf	43.9	170	147 499	146 429	1 070
534 000	Landkreis Marburg-Biedenkopf	43.91	86	61 557	61 502	55
534 000	Landkreis Marburg-Biedenkopf	43.91.1	49	44 964	44 944	20
534 000	Landkreis Marburg-Biedenkopf	43.91.2	37	16 593	16 558	36
534 000	Landkreis Marburg-Biedenkopf	43.99	84	85 942	84 926	1 015
534 000	Landkreis Marburg-Biedenkopf	43.99.1	11	7 109	7 109	0
534 000	Landkreis Marburg-Biedenkopf	43.99.2	4	3 231	2 598	633
534 000	Landkreis Marburg-Biedenkopf	43.99.9	69	75 601	75 219	382
534 000	Landkreis Marburg-Biedenkopf	G	1 367	2 342 765	2 217 458	125 306
534 000	Landkreis Marburg-Biedenkopf	45	250	384 741	369 242	15 499
534 000	Landkreis Marburg-Biedenkopf	45.1	89	261 113	257 629	3 484
534 000	Landkreis Marburg-Biedenkopf	45.11	•	•	•	•
534 000	Landkreis Marburg-Biedenkopf	45.19	•	•	•	•
534 000	Landkreis Marburg-Biedenkopf	45.2	100	52 450	51 546	904
534 000	Landkreis Marburg-Biedenkopf	45.20.1	9	4 200	4 199	1
534 000	Landkreis Marburg-Biedenkopf	45.20.2	•	•	•	•
534 000	Landkreis Marburg-Biedenkopf	45.20.3	80	45 236	44 339	898
534 000	Landkreis Marburg-Biedenkopf	45.20.4	•	•	•	•
534 000	Landkreis Marburg-Biedenkopf	45.3	•	•	•	•
534 000	Landkreis Marburg-Biedenkopf	45.31	•	•	•	•
534 000	Landkreis Marburg-Biedenkopf	45.32	52	18 320	17 926	394
534 000	Landkreis Marburg-Biedenkopf	45.4	•	•	•	•
534 000	Landkreis Marburg-Biedenkopf	46	299	959 872	880 964	78 909
534 000	Landkreis Marburg-Biedenkopf	46.1	112	55 516	52 745	2 770
534 000	Landkreis Marburg-Biedenkopf	46.11	6	•	3 466	•

6. Umsatzsteuerpflichtige und steuerbarer Umsatz in Hessen 2022 nach Verwaltungsbezirken und wirtschaftlicher Gliederung

AGS	Regierungsbezirk Kreisfreie Stadt Landkreis	WZ 2008	Steuer- pflichtige	Steuerbarer Umsatz		
				insgesamt	Lieferungen und Leistungen	Inner- gemein- schaftliche Erwerbe
			Anzahl	1 000 Euro		
534 000	Landkreis Marburg-Biedenkopf	46.12	12	•	4 068	•
534 000	Landkreis Marburg-Biedenkopf	46.13	15	5 286	4 998	288
534 000	Landkreis Marburg-Biedenkopf	46.13.1	•	•	•	•
534 000	Landkreis Marburg-Biedenkopf	46.13.2	•	•	•	•
534 000	Landkreis Marburg-Biedenkopf	46.14	21	22 416	20 594	1 821
534 000	Landkreis Marburg-Biedenkopf	46.15	5	3 093	3 089	4
534 000	Landkreis Marburg-Biedenkopf	46.16	8	1 409	1 337	72
534 000	Landkreis Marburg-Biedenkopf	46.17	7	2 889	2 833	56
534 000	Landkreis Marburg-Biedenkopf	46.18	28	10 147	9 675	471
534 000	Landkreis Marburg-Biedenkopf	46.18.1	•	•	•	•
534 000	Landkreis Marburg-Biedenkopf	46.18.2	•	•	•	•
534 000	Landkreis Marburg-Biedenkopf	46.18.3	—	—	—	—
534 000	Landkreis Marburg-Biedenkopf	46.18.4	•	•	•	•
534 000	Landkreis Marburg-Biedenkopf	46.18.5	•	•	•	•
534 000	Landkreis Marburg-Biedenkopf	46.18.6	•	•	•	•
534 000	Landkreis Marburg-Biedenkopf	46.18.7	—	—	—	—
534 000	Landkreis Marburg-Biedenkopf	46.18.9	15	6 532	6 433	99
534 000	Landkreis Marburg-Biedenkopf	46.19	10	2 693	2 684	9
534 000	Landkreis Marburg-Biedenkopf	46.2	13	22 702	22 283	419
534 000	Landkreis Marburg-Biedenkopf	46.21	•	•	•	•
534 000	Landkreis Marburg-Biedenkopf	46.22	•	•	•	•
534 000	Landkreis Marburg-Biedenkopf	46.23	•	•	•	•
534 000	Landkreis Marburg-Biedenkopf	46.24	—	—	—	—
534 000	Landkreis Marburg-Biedenkopf	46.3	21	52 284	51 604	680
534 000	Landkreis Marburg-Biedenkopf	46.31	—	—	—	—
534 000	Landkreis Marburg-Biedenkopf	46.32	•	•	•	•
534 000	Landkreis Marburg-Biedenkopf	46.33	—	—	—	—
534 000	Landkreis Marburg-Biedenkopf	46.34	9	9 593	9 279	314
534 000	Landkreis Marburg-Biedenkopf	46.35	•	•	•	•
534 000	Landkreis Marburg-Biedenkopf	46.36	•	•	•	•
534 000	Landkreis Marburg-Biedenkopf	46.37	•	•	•	•
534 000	Landkreis Marburg-Biedenkopf	46.38	8	41 740	41 413	328
534 000	Landkreis Marburg-Biedenkopf	46.38.1	—	—	—	—
534 000	Landkreis Marburg-Biedenkopf	46.38.2	—	—	—	—
534 000	Landkreis Marburg-Biedenkopf	46.38.9	8	41 740	41 413	328
534 000	Landkreis Marburg-Biedenkopf	46.39	—	—	—	—
534 000	Landkreis Marburg-Biedenkopf	46.39.1	—	—	—	—
534 000	Landkreis Marburg-Biedenkopf	46.39.9	—	—	—	—
534 000	Landkreis Marburg-Biedenkopf	46.4	35	183 177	160 916	22 262
534 000	Landkreis Marburg-Biedenkopf	46.41	4	10 807	8 461	2 346
534 000	Landkreis Marburg-Biedenkopf	46.42	•	•	•	•
534 000	Landkreis Marburg-Biedenkopf	46.42.1	•	•	•	•
534 000	Landkreis Marburg-Biedenkopf	46.42.2	—	—	—	—
534 000	Landkreis Marburg-Biedenkopf	46.43	•	•	•	•
534 000	Landkreis Marburg-Biedenkopf	46.43.1	—	—	—	—
534 000	Landkreis Marburg-Biedenkopf	46.43.2	•	•	•	•
534 000	Landkreis Marburg-Biedenkopf	46.43.3	•	•	•	•
534 000	Landkreis Marburg-Biedenkopf	46.44	4	6 354	6 255	99
534 000	Landkreis Marburg-Biedenkopf	46.44.1	•	•	•	•
534 000	Landkreis Marburg-Biedenkopf	46.44.2	•	•	•	•
534 000	Landkreis Marburg-Biedenkopf	46.45	•	•	•	•
534 000	Landkreis Marburg-Biedenkopf	46.46	•	•	•	•
534 000	Landkreis Marburg-Biedenkopf	46.46.1	6	32 157	29 994	2 163
534 000	Landkreis Marburg-Biedenkopf	46.46.2	•	•	•	•

6. Umsatzsteuerpflichtige und steuerbarer Umsatz in Hessen 2022 nach Verwaltungsbezirken und wirtschaftlicher Gliederung

AGS	Regierungsbezirk Kreisfreie Stadt Landkreis	WZ 2008	Steuer- pflichtige	Steuerbarer Umsatz		
				insgesamt	Lieferungen und Leistungen	Inner- gemein- schaftliche Erwerbe
			Anzahl	1 000 Euro		
534 000	Landkreis Marburg-Biedenkopf	46.47	5	6 952	6 221	731
534 000	Landkreis Marburg-Biedenkopf	46.48	—	—	—	—
534 000	Landkreis Marburg-Biedenkopf	46.49	7	91 925	80 201	11 724
534 000	Landkreis Marburg-Biedenkopf	46.49.1	•	•	•	•
534 000	Landkreis Marburg-Biedenkopf	46.49.2	—	—	—	—
534 000	Landkreis Marburg-Biedenkopf	46.49.3	—	—	—	—
534 000	Landkreis Marburg-Biedenkopf	46.49.4	•	•	•	•
534 000	Landkreis Marburg-Biedenkopf	46.49.5	•	•	•	•
534 000	Landkreis Marburg-Biedenkopf	46.5	•	•	•	•
534 000	Landkreis Marburg-Biedenkopf	46.51	•	•	•	•
534 000	Landkreis Marburg-Biedenkopf	46.52	8	9 995	9 537	458
534 000	Landkreis Marburg-Biedenkopf	46.6	26	207 264	167 497	39 767
534 000	Landkreis Marburg-Biedenkopf	46.61	7	43 403	40 365	3 038
534 000	Landkreis Marburg-Biedenkopf	46.62	•	•	•	•
534 000	Landkreis Marburg-Biedenkopf	46.63	•	•	•	•
534 000	Landkreis Marburg-Biedenkopf	46.64	—	—	—	—
534 000	Landkreis Marburg-Biedenkopf	46.65	•	•	•	•
534 000	Landkreis Marburg-Biedenkopf	46.66	•	•	•	•
534 000	Landkreis Marburg-Biedenkopf	46.69	11	155 971	121 238	34 733
534 000	Landkreis Marburg-Biedenkopf	46.7	80	425 356	412 846	12 510
534 000	Landkreis Marburg-Biedenkopf	46.71	8	225 097	225 096	2
534 000	Landkreis Marburg-Biedenkopf	46.71.1	•	•	•	•
534 000	Landkreis Marburg-Biedenkopf	46.71.2	•	•	•	•
534 000	Landkreis Marburg-Biedenkopf	46.72	•	•	•	•
534 000	Landkreis Marburg-Biedenkopf	46.73	25	108 428	106 931	1 497
534 000	Landkreis Marburg-Biedenkopf	46.73.1	•	•	•	•
534 000	Landkreis Marburg-Biedenkopf	46.73.2	—	—	—	—
534 000	Landkreis Marburg-Biedenkopf	46.73.3	•	•	•	•
534 000	Landkreis Marburg-Biedenkopf	46.73.4	19	91 728	90 467	1 262
534 000	Landkreis Marburg-Biedenkopf	46.73.5	—	—	—	—
534 000	Landkreis Marburg-Biedenkopf	46.73.6	—	—	—	—
534 000	Landkreis Marburg-Biedenkopf	46.73.7	•	•	•	•
534 000	Landkreis Marburg-Biedenkopf	46.73.8	•	•	•	•
534 000	Landkreis Marburg-Biedenkopf	46.74	12	56 932	48 274	8 659
534 000	Landkreis Marburg-Biedenkopf	46.74.1	7	28 907	28 210	697
534 000	Landkreis Marburg-Biedenkopf	46.74.2	•	•	•	•
534 000	Landkreis Marburg-Biedenkopf	46.74.3	•	•	•	•
534 000	Landkreis Marburg-Biedenkopf	46.75	5	7 790	7 049	741
534 000	Landkreis Marburg-Biedenkopf	46.76	•	•	•	•
534 000	Landkreis Marburg-Biedenkopf	46.77	26	•	15 090	•
534 000	Landkreis Marburg-Biedenkopf	46.9	•	•	•	•
534 000	Landkreis Marburg-Biedenkopf	47	818	998 151	967 253	30 899
534 000	Landkreis Marburg-Biedenkopf	47.1	64	203 410	201 371	2 039
534 000	Landkreis Marburg-Biedenkopf	47.11	36	169 791	169 335	456
534 000	Landkreis Marburg-Biedenkopf	47.19	28	33 618	32 036	1 583
534 000	Landkreis Marburg-Biedenkopf	47.2	92	58 612	57 302	1 310
534 000	Landkreis Marburg-Biedenkopf	47.21	10	7 540	7 058	482
534 000	Landkreis Marburg-Biedenkopf	47.22	19	6 468	6 403	65
534 000	Landkreis Marburg-Biedenkopf	47.23	•	•	•	•
534 000	Landkreis Marburg-Biedenkopf	47.24	•	•	•	•
534 000	Landkreis Marburg-Biedenkopf	47.25	16	5 945	5 650	294
534 000	Landkreis Marburg-Biedenkopf	47.26	5	•	1 707	•
534 000	Landkreis Marburg-Biedenkopf	47.29	37	35 935	35 470	465
534 000	Landkreis Marburg-Biedenkopf	47.3	31	37 512	37 468	45

6. Umsatzsteuerpflichtige und steuerbarer Umsatz in Hessen 2022 nach Verwaltungsbezirken und wirtschaftlicher Gliederung

AGS	Regierungsbezirk Kreisfreie Stadt Landkreis	WZ 2008	Steuer- pflichtige	Steuerbarer Umsatz		
				insgesamt	Lieferungen und Leistungen	Inner- gemein- schaftliche Erwerbe
			Anzahl	1 000 Euro		
534 000	Landkreis Marburg-Biedenkopf	47.30.1	24	28 093	28 048	44
534 000	Landkreis Marburg-Biedenkopf	47.30.2	7	9 420	9 419	0
534 000	Landkreis Marburg-Biedenkopf	47.4	51	23 868	20 274	3 594
534 000	Landkreis Marburg-Biedenkopf	47.41	22	7 186	6 525	661
534 000	Landkreis Marburg-Biedenkopf	47.42	13	3 768	3 767	1
534 000	Landkreis Marburg-Biedenkopf	47.43	16	12 914	9 982	2 932
534 000	Landkreis Marburg-Biedenkopf	47.5	148	148 040	141 340	6 700
534 000	Landkreis Marburg-Biedenkopf	47.51	27	7 854	7 409	445
534 000	Landkreis Marburg-Biedenkopf	47.52	53	110 240	104 938	5 302
534 000	Landkreis Marburg-Biedenkopf	47.52.1	25	14 008	13 367	641
534 000	Landkreis Marburg-Biedenkopf	47.52.3	28	96 232	91 571	4 661
534 000	Landkreis Marburg-Biedenkopf	47.53
534 000	Landkreis Marburg-Biedenkopf	47.54
534 000	Landkreis Marburg-Biedenkopf	47.59	35	21 134	20 319	815
534 000	Landkreis Marburg-Biedenkopf	47.59.1	22	19 207	18 464	744
534 000	Landkreis Marburg-Biedenkopf	47.59.2
534 000	Landkreis Marburg-Biedenkopf	47.59.3
534 000	Landkreis Marburg-Biedenkopf	47.59.9	10	1 416	1 387	28
534 000	Landkreis Marburg-Biedenkopf	47.6	63	46 938	40 720	6 218
534 000	Landkreis Marburg-Biedenkopf	47.61	11	3 876	3 832	44
534 000	Landkreis Marburg-Biedenkopf	47.62	16	2 189	2 189	1
534 000	Landkreis Marburg-Biedenkopf	47.62.1	8	.	1 148	.
534 000	Landkreis Marburg-Biedenkopf	47.62.2	8	.	1 041	.
534 000	Landkreis Marburg-Biedenkopf	47.63	—	—	—	—
534 000	Landkreis Marburg-Biedenkopf	47.64	29	36 452	30 423	6 030
534 000	Landkreis Marburg-Biedenkopf	47.64.1	15	13 408	12 076	1 332
534 000	Landkreis Marburg-Biedenkopf	47.64.2	14	23 044	18 347	4 698
534 000	Landkreis Marburg-Biedenkopf	47.65	7	4 420	4 277	143
534 000	Landkreis Marburg-Biedenkopf	47.7	272	371 065	362 029	9 036
534 000	Landkreis Marburg-Biedenkopf	47.71	32	63 444	58 899	4 545
534 000	Landkreis Marburg-Biedenkopf	47.72	16	5 633	5 136	497
534 000	Landkreis Marburg-Biedenkopf	47.72.1	13	5 228	4 751	477
534 000	Landkreis Marburg-Biedenkopf	47.72.2	3	404	385	20
534 000	Landkreis Marburg-Biedenkopf	47.73	53	188 821	188 457	364
534 000	Landkreis Marburg-Biedenkopf	47.74	17	47 854	47 425	429
534 000	Landkreis Marburg-Biedenkopf	47.75	16	3 632	3 524	108
534 000	Landkreis Marburg-Biedenkopf	47.76	29	13 034	12 281	753
534 000	Landkreis Marburg-Biedenkopf	47.76.1	23	8 151	7 821	330
534 000	Landkreis Marburg-Biedenkopf	47.76.2	6	4 883	4 460	423
534 000	Landkreis Marburg-Biedenkopf	47.77	22	9 709	9 669	40
534 000	Landkreis Marburg-Biedenkopf	47.78	72	36 993	34 734	2 259
534 000	Landkreis Marburg-Biedenkopf	47.78.1	27	16 400	16 011	389
534 000	Landkreis Marburg-Biedenkopf	47.78.2	5	1 285	1 282	2
534 000	Landkreis Marburg-Biedenkopf	47.78.3	18	3 851	3 553	299
534 000	Landkreis Marburg-Biedenkopf	47.78.9	22	15 457	13 888	1 569
534 000	Landkreis Marburg-Biedenkopf	47.79	15	1 946	1 904	42
534 000	Landkreis Marburg-Biedenkopf	47.79.1
534 000	Landkreis Marburg-Biedenkopf	47.79.2
534 000	Landkreis Marburg-Biedenkopf	47.79.9	11	1 508	1 467	41
534 000	Landkreis Marburg-Biedenkopf	47.8	5	1 234	1 228	6
534 000	Landkreis Marburg-Biedenkopf	47.81
534 000	Landkreis Marburg-Biedenkopf	47.82
534 000	Landkreis Marburg-Biedenkopf	47.89
534 000	Landkreis Marburg-Biedenkopf	47.9	92	107 473	105 522	1 950

6. Umsatzsteuerpflichtige und steuerbarer Umsatz in Hessen 2022 nach Verwaltungsbezirken und wirtschaftlicher Gliederung

AGS	Regierungsbezirk Kreisfreie Stadt Landkreis	WZ 2008	Steuer- pflichtige	Steuerbarer Umsatz		
				insgesamt	Lieferungen und Leistungen	Inner- gemein- schaftliche Erwerbe
			Anzahl	1 000 Euro		
534 000	Landkreis Marburg-Biedenkopf	47.91	59	27 400	25 580	1 820
534 000	Landkreis Marburg-Biedenkopf	47.99	33	80 073	79 942	131
534 000	Landkreis Marburg-Biedenkopf	47.99.1
534 000	Landkreis Marburg-Biedenkopf	47.99.9
534 000	Landkreis Marburg-Biedenkopf	H	165	240 300	238 520	1 779
534 000	Landkreis Marburg-Biedenkopf	49	101	136 345	136 211	133
534 000	Landkreis Marburg-Biedenkopf	49.1	—	—	—	—
534 000	Landkreis Marburg-Biedenkopf	49.2	—	—	—	—
534 000	Landkreis Marburg-Biedenkopf	49.3	52	63 455	63 406	49
534 000	Landkreis Marburg-Biedenkopf	49.31	12	37 487	37 442	45
534 000	Landkreis Marburg-Biedenkopf	49.32	26	10 744	10 744	0
534 000	Landkreis Marburg-Biedenkopf	49.39	14	15 224	15 220	4
534 000	Landkreis Marburg-Biedenkopf	49.39.1
534 000	Landkreis Marburg-Biedenkopf	49.39.2	5	7 394	7 394	0
534 000	Landkreis Marburg-Biedenkopf	49.39.9
534 000	Landkreis Marburg-Biedenkopf	49.4	49	72 890	72 805	85
534 000	Landkreis Marburg-Biedenkopf	49.41	39	70 675	70 661	15
534 000	Landkreis Marburg-Biedenkopf	49.42	10	2 215	2 145	70
534 000	Landkreis Marburg-Biedenkopf	49.5	—	—	—	—
534 000	Landkreis Marburg-Biedenkopf	50	—	—	—	—
534 000	Landkreis Marburg-Biedenkopf	50.1	—	—	—	—
534 000	Landkreis Marburg-Biedenkopf	50.2	—	—	—	—
534 000	Landkreis Marburg-Biedenkopf	50.3	—	—	—	—
534 000	Landkreis Marburg-Biedenkopf	50.4	—	—	—	—
534 000	Landkreis Marburg-Biedenkopf	51	—	—	—	—
534 000	Landkreis Marburg-Biedenkopf	51.1	—	—	—	—
534 000	Landkreis Marburg-Biedenkopf	51.2	—	—	—	—
534 000	Landkreis Marburg-Biedenkopf	51.21	—	—	—	—
534 000	Landkreis Marburg-Biedenkopf	51.22	—	—	—	—
534 000	Landkreis Marburg-Biedenkopf	52	42	89 986	88 341	1 645
534 000	Landkreis Marburg-Biedenkopf	52.1	4	.	6 188	.
534 000	Landkreis Marburg-Biedenkopf	52.2	38	.	82 154	.
534 000	Landkreis Marburg-Biedenkopf	52.21
534 000	Landkreis Marburg-Biedenkopf	52.21.1
534 000	Landkreis Marburg-Biedenkopf	52.21.2	—	—	—	—
534 000	Landkreis Marburg-Biedenkopf	52.21.3	—	—	—	—
534 000	Landkreis Marburg-Biedenkopf	52.21.4	—	—	—	—
534 000	Landkreis Marburg-Biedenkopf	52.21.5	—	—	—	—
534 000	Landkreis Marburg-Biedenkopf	52.21.9
534 000	Landkreis Marburg-Biedenkopf	52.22	—	—	—	—
534 000	Landkreis Marburg-Biedenkopf	52.22.1	—	—	—	—
534 000	Landkreis Marburg-Biedenkopf	52.22.2	—	—	—	—
534 000	Landkreis Marburg-Biedenkopf	52.22.3	—	—	—	—
534 000	Landkreis Marburg-Biedenkopf	52.22.9	—	—	—	—
534 000	Landkreis Marburg-Biedenkopf	52.23
534 000	Landkreis Marburg-Biedenkopf	52.23.1	—	—	—	—
534 000	Landkreis Marburg-Biedenkopf	52.23.9
534 000	Landkreis Marburg-Biedenkopf	52.24
534 000	Landkreis Marburg-Biedenkopf	52.29	34	70 674	69 035	1 640
534 000	Landkreis Marburg-Biedenkopf	52.29.1	29	66 893	65 934	960
534 000	Landkreis Marburg-Biedenkopf	52.29.2	—	—	—	—
534 000	Landkreis Marburg-Biedenkopf	52.29.9	5	3 781	3 101	680
534 000	Landkreis Marburg-Biedenkopf	53	22	13 968	13 968	1
534 000	Landkreis Marburg-Biedenkopf	53.1	—	—	—	—

6. Umsatzsteuerpflichtige und steuerbarer Umsatz in Hessen 2022 nach Verwaltungsbezirken und wirtschaftlicher Gliederung

AGS	Regierungsbezirk Kreisfreie Stadt Landkreis	WZ 2008	Steuer- pflichtige	Steuerbarer Umsatz		
				insgesamt	Lieferungen und Leistungen	Inner- gemein- schaftliche Erwerbe
			Anzahl	1 000 Euro		
534 000	Landkreis Marburg-Biedenkopf	53.2	22	13 968	13 968	1
534 000	Landkreis Marburg-Biedenkopf	I	436	162 048	161 385	662
534 000	Landkreis Marburg-Biedenkopf	55	83	61 207	60 962	244
534 000	Landkreis Marburg-Biedenkopf	55.1	70	57 813	57 568	244
534 000	Landkreis Marburg-Biedenkopf	55.10.1	23	46 841	46 615	226
534 000	Landkreis Marburg-Biedenkopf	55.10.2	7	.	1 739	.
534 000	Landkreis Marburg-Biedenkopf	55.10.3	35	7 853	7 836	17
534 000	Landkreis Marburg-Biedenkopf	55.10.4	5	.	1 379	.
534 000	Landkreis Marburg-Biedenkopf	55.2	8	.	1 991	.
534 000	Landkreis Marburg-Biedenkopf	55.20.1
534 000	Landkreis Marburg-Biedenkopf	55.20.2	—	—	—	—
534 000	Landkreis Marburg-Biedenkopf	55.20.3
534 000	Landkreis Marburg-Biedenkopf	55.20.4	—	—	—	—
534 000	Landkreis Marburg-Biedenkopf	55.3
534 000	Landkreis Marburg-Biedenkopf	55.9
534 000	Landkreis Marburg-Biedenkopf	55.90.1	—	—	—	—
534 000	Landkreis Marburg-Biedenkopf	55.90.9
534 000	Landkreis Marburg-Biedenkopf	56	353	100 841	100 423	418
534 000	Landkreis Marburg-Biedenkopf	56.1	232	67 483	67 142	341
534 000	Landkreis Marburg-Biedenkopf	56.10.1	110	39 254	39 099	155
534 000	Landkreis Marburg-Biedenkopf	56.10.2
534 000	Landkreis Marburg-Biedenkopf	56.10.3	78	15 563	15 471	92
534 000	Landkreis Marburg-Biedenkopf	56.10.4	22	7 559	7 496	63
534 000	Landkreis Marburg-Biedenkopf	56.10.5
534 000	Landkreis Marburg-Biedenkopf	56.2	25	11 059	10 997	62
534 000	Landkreis Marburg-Biedenkopf	56.21	13	.	8 918	.
534 000	Landkreis Marburg-Biedenkopf	56.29	12	.	2 079	.
534 000	Landkreis Marburg-Biedenkopf	56.3	96	22 299	22 284	15
534 000	Landkreis Marburg-Biedenkopf	56.30.1	67	14 373	14 371	1
534 000	Landkreis Marburg-Biedenkopf	56.30.2
534 000	Landkreis Marburg-Biedenkopf	56.30.3	6	893	887	6
534 000	Landkreis Marburg-Biedenkopf	56.30.4
534 000	Landkreis Marburg-Biedenkopf	56.30.9	18	6 224	6 218	6
534 000	Landkreis Marburg-Biedenkopf	J	238	277 448	274 532	2 916
534 000	Landkreis Marburg-Biedenkopf	58	17	24 112	23 936	176
534 000	Landkreis Marburg-Biedenkopf	58.1	14	23 993	23 818	175
534 000	Landkreis Marburg-Biedenkopf	58.11
534 000	Landkreis Marburg-Biedenkopf	58.12	—	—	—	—
534 000	Landkreis Marburg-Biedenkopf	58.13
534 000	Landkreis Marburg-Biedenkopf	58.14
534 000	Landkreis Marburg-Biedenkopf	58.19	5	1 753	1 706	47
534 000	Landkreis Marburg-Biedenkopf	58.2	3	120	118	1
534 000	Landkreis Marburg-Biedenkopf	58.21	—	—	—	—
534 000	Landkreis Marburg-Biedenkopf	58.29	3	120	118	1
534 000	Landkreis Marburg-Biedenkopf	59
534 000	Landkreis Marburg-Biedenkopf	59.1	11	.	5 597	.
534 000	Landkreis Marburg-Biedenkopf	59.11
534 000	Landkreis Marburg-Biedenkopf	59.12	—	—	—	—
534 000	Landkreis Marburg-Biedenkopf	59.13	—	—	—	—
534 000	Landkreis Marburg-Biedenkopf	59.14
534 000	Landkreis Marburg-Biedenkopf	59.2
534 000	Landkreis Marburg-Biedenkopf	59.20.1
534 000	Landkreis Marburg-Biedenkopf	59.20.2	—	—	—	—
534 000	Landkreis Marburg-Biedenkopf	59.20.3

6. Umsatzsteuerpflichtige und steuerbarer Umsatz in Hessen 2022 nach Verwaltungsbezirken und wirtschaftlicher Gliederung

AGS	Regierungsbezirk Kreisfreie Stadt Landkreis	WZ 2008	Steuer- pflichtige	Steuerbarer Umsatz		
				insgesamt	Lieferungen und Leistungen	Inner- gemein- schaftliche Erwerbe
			Anzahl	1 000 Euro		
534 000	Landkreis Marburg-Biedenkopf	60	—	—	—	—
534 000	Landkreis Marburg-Biedenkopf	60.1	—	—	—	—
534 000	Landkreis Marburg-Biedenkopf	60.2	—	—	—	—
534 000	Landkreis Marburg-Biedenkopf	61	•	•	•	•
534 000	Landkreis Marburg-Biedenkopf	61.1	•	•	•	•
534 000	Landkreis Marburg-Biedenkopf	61.2	—	—	—	—
534 000	Landkreis Marburg-Biedenkopf	61.3	—	—	—	—
534 000	Landkreis Marburg-Biedenkopf	61.9	•	•	•	•
534 000	Landkreis Marburg-Biedenkopf	61.90.1	•	•	•	•
534 000	Landkreis Marburg-Biedenkopf	61.90.9	•	•	•	•
534 000	Landkreis Marburg-Biedenkopf	62	181	192 942	192 320	622
534 000	Landkreis Marburg-Biedenkopf	62.01	82	28 228	28 025	203
534 000	Landkreis Marburg-Biedenkopf	62.01.1	25	2 848	2 847	1
534 000	Landkreis Marburg-Biedenkopf	62.01.9	57	25 381	25 178	202
534 000	Landkreis Marburg-Biedenkopf	62.02	65	39 576	39 383	193
534 000	Landkreis Marburg-Biedenkopf	62.03	•	•	•	•
534 000	Landkreis Marburg-Biedenkopf	62.09	•	•	•	•
534 000	Landkreis Marburg-Biedenkopf	63	20	•	6 780	•
534 000	Landkreis Marburg-Biedenkopf	63.1	6	5 289	5 254	34
534 000	Landkreis Marburg-Biedenkopf	63.11	•	•	•	•
534 000	Landkreis Marburg-Biedenkopf	63.12	•	•	•	•
534 000	Landkreis Marburg-Biedenkopf	63.9	14	•	1 526	•
534 000	Landkreis Marburg-Biedenkopf	63.91	•	•	•	•
534 000	Landkreis Marburg-Biedenkopf	63.99	•	•	•	•
534 000	Landkreis Marburg-Biedenkopf	K	50	120 523	120 515	8
534 000	Landkreis Marburg-Biedenkopf	64	•	•	•	•
534 000	Landkreis Marburg-Biedenkopf	64.1	•	•	•	•
534 000	Landkreis Marburg-Biedenkopf	64.11	—	—	—	—
534 000	Landkreis Marburg-Biedenkopf	64.19	•	•	•	•
534 000	Landkreis Marburg-Biedenkopf	64.19.1	—	—	—	—
534 000	Landkreis Marburg-Biedenkopf	64.19.2	•	•	•	•
534 000	Landkreis Marburg-Biedenkopf	64.19.3	—	—	—	—
534 000	Landkreis Marburg-Biedenkopf	64.19.4	—	—	—	—
534 000	Landkreis Marburg-Biedenkopf	64.19.5	—	—	—	—
534 000	Landkreis Marburg-Biedenkopf	64.19.6	—	—	—	—
534 000	Landkreis Marburg-Biedenkopf	64.2	—	—	—	—
534 000	Landkreis Marburg-Biedenkopf	64.3	—	—	—	—
534 000	Landkreis Marburg-Biedenkopf	64.9	•	•	•	•
534 000	Landkreis Marburg-Biedenkopf	64.91	—	—	—	—
534 000	Landkreis Marburg-Biedenkopf	64.92	—	—	—	—
534 000	Landkreis Marburg-Biedenkopf	64.92.1	—	—	—	—
534 000	Landkreis Marburg-Biedenkopf	64.92.2	—	—	—	—
534 000	Landkreis Marburg-Biedenkopf	64.99	•	•	•	•
534 000	Landkreis Marburg-Biedenkopf	64.99.1	•	•	•	•
534 000	Landkreis Marburg-Biedenkopf	64.99.9	—	—	—	—
534 000	Landkreis Marburg-Biedenkopf	65	—	—	—	—
534 000	Landkreis Marburg-Biedenkopf	65.1	—	—	—	—
534 000	Landkreis Marburg-Biedenkopf	65.11	—	—	—	—
534 000	Landkreis Marburg-Biedenkopf	65.12	—	—	—	—
534 000	Landkreis Marburg-Biedenkopf	65.12.1	—	—	—	—
534 000	Landkreis Marburg-Biedenkopf	65.12.2	—	—	—	—
534 000	Landkreis Marburg-Biedenkopf	65.2	—	—	—	—
534 000	Landkreis Marburg-Biedenkopf	65.3	—	—	—	—
534 000	Landkreis Marburg-Biedenkopf	66	•	•	•	•

6. Umsatzsteuerpflichtige und steuerbarer Umsatz in Hessen 2022 nach Verwaltungsbezirken und wirtschaftlicher Gliederung

AGS	Regierungsbezirk Kreisfreie Stadt Landkreis	WZ 2008	Steuer- pflichtige	Steuerbarer Umsatz		
				insgesamt	Lieferungen und Leistungen	Inner- gemein- schaftliche Erwerbe
			Anzahl	1 000 Euro		
534 000	Landkreis Marburg-Biedenkopf	66.1	•	•	•	•
534 000	Landkreis Marburg-Biedenkopf	66.11	—	—	—	—
534 000	Landkreis Marburg-Biedenkopf	66.12	—	—	—	—
534 000	Landkreis Marburg-Biedenkopf	66.19	•	•	•	•
534 000	Landkreis Marburg-Biedenkopf	66.2	25	•	32 644	•
534 000	Landkreis Marburg-Biedenkopf	66.21	•	•	•	•
534 000	Landkreis Marburg-Biedenkopf	66.22	21	29 215	29 211	4
534 000	Landkreis Marburg-Biedenkopf	66.29	•	•	•	•
534 000	Landkreis Marburg-Biedenkopf	66.3	—	—	—	—
534 000	Landkreis Marburg-Biedenkopf	L	646	195 385	194 352	1 033
534 000	Landkreis Marburg-Biedenkopf	68	646	195 385	194 352	1 033
534 000	Landkreis Marburg-Biedenkopf	68.1	31	46 452	46 433	19
534 000	Landkreis Marburg-Biedenkopf	68.2	517	119 962	119 158	804
534 000	Landkreis Marburg-Biedenkopf	68.3	98	28 970	28 761	209
534 000	Landkreis Marburg-Biedenkopf	68.31	43	11 338	11 336	2
534 000	Landkreis Marburg-Biedenkopf	68.32	55	17 632	17 424	208
534 000	Landkreis Marburg-Biedenkopf	M	894	407 930	401 310	6 619
534 000	Landkreis Marburg-Biedenkopf	69	248	88 693	88 572	120
534 000	Landkreis Marburg-Biedenkopf	69.1	137	30 782	30 780	2
534 000	Landkreis Marburg-Biedenkopf	69.10.1	38	•	16 444	•
534 000	Landkreis Marburg-Biedenkopf	69.10.2	93	•	13 893	•
534 000	Landkreis Marburg-Biedenkopf	69.10.3	—	—	—	—
534 000	Landkreis Marburg-Biedenkopf	69.10.4	—	—	—	—
534 000	Landkreis Marburg-Biedenkopf	69.10.9	6	445	442	2
534 000	Landkreis Marburg-Biedenkopf	69.2	111	57 910	57 793	118
534 000	Landkreis Marburg-Biedenkopf	69.20.1	•	•	•	•
534 000	Landkreis Marburg-Biedenkopf	69.20.2	•	•	•	•
534 000	Landkreis Marburg-Biedenkopf	69.20.3	84	49 849	49 841	8
534 000	Landkreis Marburg-Biedenkopf	69.20.4	22	3 865	3 756	109
534 000	Landkreis Marburg-Biedenkopf	70	175	66 520	66 406	114
534 000	Landkreis Marburg-Biedenkopf	70.1	50	26 204	26 139	66
534 000	Landkreis Marburg-Biedenkopf	70.10.1	—	—	—	—
534 000	Landkreis Marburg-Biedenkopf	70.10.9	50	26 204	26 139	66
534 000	Landkreis Marburg-Biedenkopf	70.2	125	40 316	40 267	49
534 000	Landkreis Marburg-Biedenkopf	70.21	•	•	•	•
534 000	Landkreis Marburg-Biedenkopf	70.22	•	•	•	•
534 000	Landkreis Marburg-Biedenkopf	71	243	109 271	108 727	544
534 000	Landkreis Marburg-Biedenkopf	71.1	232	•	102 132	•
534 000	Landkreis Marburg-Biedenkopf	71.11	48	•	14 605	•
534 000	Landkreis Marburg-Biedenkopf	71.11.1	33	12 104	12 092	12
534 000	Landkreis Marburg-Biedenkopf	71.11.2	7	•	615	•
534 000	Landkreis Marburg-Biedenkopf	71.11.3	•	•	•	•
534 000	Landkreis Marburg-Biedenkopf	71.11.4	•	•	•	•
534 000	Landkreis Marburg-Biedenkopf	71.12	184	88 059	87 527	532
534 000	Landkreis Marburg-Biedenkopf	71.12.1	72	22 428	22 407	21
534 000	Landkreis Marburg-Biedenkopf	71.12.2	69	51 062	50 588	474
534 000	Landkreis Marburg-Biedenkopf	71.12.3	•	•	•	•
534 000	Landkreis Marburg-Biedenkopf	71.12.9	•	•	•	•
534 000	Landkreis Marburg-Biedenkopf	71.2	11	•	6 594	•
534 000	Landkreis Marburg-Biedenkopf	72	32	90 716	85 443	5 274
534 000	Landkreis Marburg-Biedenkopf	72.1	•	•	•	•
534 000	Landkreis Marburg-Biedenkopf	72.11	•	•	•	•
534 000	Landkreis Marburg-Biedenkopf	72.19	25	43 420	39 142	4 278
534 000	Landkreis Marburg-Biedenkopf	72.2	•	•	•	•

6. Umsatzsteuerpflichtige und steuerbarer Umsatz in Hessen 2022 nach Verwaltungsbezirken und wirtschaftlicher Gliederung

AGS	Regierungsbezirk Kreisfreie Stadt Landkreis	WZ 2008	Steuer- pflichtige	Steuerbarer Umsatz		
				insgesamt	Lieferungen und Leistungen	Inner- gemein- schaftliche Erwerbe
			Anzahl	1 000 Euro		
534 000	Landkreis Marburg-Biedenkopf	73	42	11 376	11 226	149
534 000	Landkreis Marburg-Biedenkopf	73.1	•	•	•	•
534 000	Landkreis Marburg-Biedenkopf	73.11	36	10 418	10 386	32
534 000	Landkreis Marburg-Biedenkopf	73.12	•	•	•	•
534 000	Landkreis Marburg-Biedenkopf	73.2	•	•	•	•
534 000	Landkreis Marburg-Biedenkopf	74	123	26 742	26 346	396
534 000	Landkreis Marburg-Biedenkopf	74.1	29	5 854	5 573	281
534 000	Landkreis Marburg-Biedenkopf	74.10.1	•	•	•	•
534 000	Landkreis Marburg-Biedenkopf	74.10.2	•	•	•	•
534 000	Landkreis Marburg-Biedenkopf	74.10.3	9	1 923	1 923	- 0
534 000	Landkreis Marburg-Biedenkopf	74.2	21	1 537	1 513	24
534 000	Landkreis Marburg-Biedenkopf	74.20.1	21	1 537	1 513	24
534 000	Landkreis Marburg-Biedenkopf	74.20.2	—	—	—	—
534 000	Landkreis Marburg-Biedenkopf	74.3	15	3 143	3 143	0
534 000	Landkreis Marburg-Biedenkopf	74.30.1	5	•	1 064	•
534 000	Landkreis Marburg-Biedenkopf	74.30.2	10	•	2 079	•
534 000	Landkreis Marburg-Biedenkopf	74.9	58	16 209	16 117	92
534 000	Landkreis Marburg-Biedenkopf	75	31	14 612	14 591	21
534 000	Landkreis Marburg-Biedenkopf	75.00.1	26	•	12 719	•
534 000	Landkreis Marburg-Biedenkopf	75.00.9	5	•	1 872	•
534 000	Landkreis Marburg-Biedenkopf	N	427	324 901	323 637	1 263
534 000	Landkreis Marburg-Biedenkopf	77	53	39 802	39 421	381
534 000	Landkreis Marburg-Biedenkopf	77.1	15	17 638	17 623	15
534 000	Landkreis Marburg-Biedenkopf	77.11	•	•	•	•
534 000	Landkreis Marburg-Biedenkopf	77.12	•	•	•	•
534 000	Landkreis Marburg-Biedenkopf	77.2	•	•	•	•
534 000	Landkreis Marburg-Biedenkopf	77.21	•	•	•	•
534 000	Landkreis Marburg-Biedenkopf	77.22	—	—	—	—
534 000	Landkreis Marburg-Biedenkopf	77.29	•	•	•	•
534 000	Landkreis Marburg-Biedenkopf	77.3	31	15 276	15 148	128
534 000	Landkreis Marburg-Biedenkopf	77.31	•	•	•	•
534 000	Landkreis Marburg-Biedenkopf	77.32	12	8 110	8 060	50
534 000	Landkreis Marburg-Biedenkopf	77.33	•	•	•	•
534 000	Landkreis Marburg-Biedenkopf	77.34	•	•	•	•
534 000	Landkreis Marburg-Biedenkopf	77.35	—	—	—	—
534 000	Landkreis Marburg-Biedenkopf	77.39	15	3 248	3 241	7
534 000	Landkreis Marburg-Biedenkopf	77.4	•	•	•	•
534 000	Landkreis Marburg-Biedenkopf	78	12	35 555	35 554	0
534 000	Landkreis Marburg-Biedenkopf	78.1	•	•	•	•
534 000	Landkreis Marburg-Biedenkopf	78.2	3	•	18 741	•
534 000	Landkreis Marburg-Biedenkopf	78.3	•	•	•	•
534 000	Landkreis Marburg-Biedenkopf	79	19	6 665	6 576	89
534 000	Landkreis Marburg-Biedenkopf	79.1	19	6 665	6 576	89
534 000	Landkreis Marburg-Biedenkopf	79.11	12	2 154	2 154	0
534 000	Landkreis Marburg-Biedenkopf	79.12	7	4 512	4 422	89
534 000	Landkreis Marburg-Biedenkopf	79.9	—	—	—	—
534 000	Landkreis Marburg-Biedenkopf	80	10	9 963	9 954	9
534 000	Landkreis Marburg-Biedenkopf	80.1	5	7 876	7 869	8
534 000	Landkreis Marburg-Biedenkopf	80.2	•	•	•	•
534 000	Landkreis Marburg-Biedenkopf	80.3	•	•	•	•
534 000	Landkreis Marburg-Biedenkopf	81	273	201 913	201 413	500
534 000	Landkreis Marburg-Biedenkopf	81.1	76	26 507	26 437	71
534 000	Landkreis Marburg-Biedenkopf	81.2	84	124 354	124 325	29
534 000	Landkreis Marburg-Biedenkopf	81.21	41	110 396	110 394	2

6. Umsatzsteuerpflichtige und steuerbarer Umsatz in Hessen 2022 nach Verwaltungsbezirken und wirtschaftlicher Gliederung

AGS	Regierungsbezirk Kreisfreie Stadt Landkreis	WZ 2008	Steuer- pflichtige	Steuerbarer Umsatz		
				insgesamt	Lieferungen und Leistungen	Inner- gemein- schaftliche Erwerbe
			Anzahl	1 000 Euro		
534 000	Landkreis Marburg-Biedenkopf	81.22	33	9 801	9 791	10
534 000	Landkreis Marburg-Biedenkopf	81.22.1	28	6 507	6 506	1
534 000	Landkreis Marburg-Biedenkopf	81.22.9	5	3 294	3 285	9
534 000	Landkreis Marburg-Biedenkopf	81.29	10	4 157	4 140	17
534 000	Landkreis Marburg-Biedenkopf	81.29.1	—	—	—	—
534 000	Landkreis Marburg-Biedenkopf	81.29.2	3	•	2 799	•
534 000	Landkreis Marburg-Biedenkopf	81.29.9	7	•	1 341	•
534 000	Landkreis Marburg-Biedenkopf	81.3	113	51 052	50 651	401
534 000	Landkreis Marburg-Biedenkopf	81.30.1	104	48 699	48 320	380
534 000	Landkreis Marburg-Biedenkopf	81.30.9	9	2 352	2 331	21
534 000	Landkreis Marburg-Biedenkopf	82	60	31 002	30 718	284
534 000	Landkreis Marburg-Biedenkopf	82.1	•	•	•	•
534 000	Landkreis Marburg-Biedenkopf	82.11	5	2 604	2 596	7
534 000	Landkreis Marburg-Biedenkopf	82.19	•	•	•	•
534 000	Landkreis Marburg-Biedenkopf	82.2	•	•	•	•
534 000	Landkreis Marburg-Biedenkopf	82.3	11	2 004	1 978	26
534 000	Landkreis Marburg-Biedenkopf	82.9	39	25 899	25 648	251
534 000	Landkreis Marburg-Biedenkopf	82.91	•	•	•	•
534 000	Landkreis Marburg-Biedenkopf	82.91.1	•	•	•	•
534 000	Landkreis Marburg-Biedenkopf	82.91.2	—	—	—	—
534 000	Landkreis Marburg-Biedenkopf	82.92	4	16 270	16 032	238
534 000	Landkreis Marburg-Biedenkopf	82.99	•	•	•	•
534 000	Landkreis Marburg-Biedenkopf	82.99.1	—	—	—	—
534 000	Landkreis Marburg-Biedenkopf	82.99.9	•	•	•	•
534 000	Landkreis Marburg-Biedenkopf	O	—	—	—	—
534 000	Landkreis Marburg-Biedenkopf	P	134	215 470	213 048	2 422
534 000	Landkreis Marburg-Biedenkopf	85	134	215 470	213 048	2 422
534 000	Landkreis Marburg-Biedenkopf	85.1	—	—	—	—
534 000	Landkreis Marburg-Biedenkopf	85.2	—	—	—	—
534 000	Landkreis Marburg-Biedenkopf	85.3	•	•	•	•
534 000	Landkreis Marburg-Biedenkopf	85.31	•	•	•	•
534 000	Landkreis Marburg-Biedenkopf	85.32	3	•	1 296	•
534 000	Landkreis Marburg-Biedenkopf	85.4	•	•	•	•
534 000	Landkreis Marburg-Biedenkopf	85.41	3	•	463	•
534 000	Landkreis Marburg-Biedenkopf	85.42	•	•	•	•
534 000	Landkreis Marburg-Biedenkopf	85.42.1	•	•	•	•
534 000	Landkreis Marburg-Biedenkopf	85.42.2	—	—	—	—
534 000	Landkreis Marburg-Biedenkopf	85.42.3	—	—	—	—
534 000	Landkreis Marburg-Biedenkopf	85.42.4	—	—	—	—
534 000	Landkreis Marburg-Biedenkopf	85.5	•	•	•	•
534 000	Landkreis Marburg-Biedenkopf	85.51	16	2 246	2 166	81
534 000	Landkreis Marburg-Biedenkopf	85.52	•	•	•	•
534 000	Landkreis Marburg-Biedenkopf	85.53	39	9 577	9 575	2
534 000	Landkreis Marburg-Biedenkopf	85.59	64	20 202	20 019	183
534 000	Landkreis Marburg-Biedenkopf	85.59.1	—	—	—	—
534 000	Landkreis Marburg-Biedenkopf	85.59.2	36	16 650	16 499	151
534 000	Landkreis Marburg-Biedenkopf	85.59.9	28	3 552	3 519	32
534 000	Landkreis Marburg-Biedenkopf	85.6	—	—	—	—
534 000	Landkreis Marburg-Biedenkopf	Q	168	401 923	401 283	641
534 000	Landkreis Marburg-Biedenkopf	86	142	60 356	60 253	103
534 000	Landkreis Marburg-Biedenkopf	86.1	•	•	•	•
534 000	Landkreis Marburg-Biedenkopf	86.10.1	•	•	•	•
534 000	Landkreis Marburg-Biedenkopf	86.10.2	—	—	—	—
534 000	Landkreis Marburg-Biedenkopf	86.10.3	•	•	•	•

6. Umsatzsteuerpflichtige und steuerbarer Umsatz in Hessen 2022 nach Verwaltungsbezirken und wirtschaftlicher Gliederung

AGS	Regierungsbezirk Kreisfreie Stadt Landkreis	WZ 2008	Steuerpflichtige	Steuerbarer Umsatz		
				insgesamt	Lieferungen und Leistungen	Innergemeinschaftliche Erwerbe
			Anzahl	1 000 Euro		
534 000	Landkreis Marburg-Biedenkopf	86.2	61	22 515	22 479	37
534 000	Landkreis Marburg-Biedenkopf	86.21
534 000	Landkreis Marburg-Biedenkopf	86.22
534 000	Landkreis Marburg-Biedenkopf	86.23	23	12 139	12 131	8
534 000	Landkreis Marburg-Biedenkopf	86.9
534 000	Landkreis Marburg-Biedenkopf	86.90.1
534 000	Landkreis Marburg-Biedenkopf	86.90.2	16	6 556	6 555	1
534 000	Landkreis Marburg-Biedenkopf	86.90.3	3	167	165	2
534 000	Landkreis Marburg-Biedenkopf	86.90.9	51	21 687	21 625	62
534 000	Landkreis Marburg-Biedenkopf	87
534 000	Landkreis Marburg-Biedenkopf	87.1
534 000	Landkreis Marburg-Biedenkopf	87.2	—	—	—	—
534 000	Landkreis Marburg-Biedenkopf	87.3	5	.	8 354	.
534 000	Landkreis Marburg-Biedenkopf	87.9	—	—	—	—
534 000	Landkreis Marburg-Biedenkopf	88
534 000	Landkreis Marburg-Biedenkopf	88.1
534 000	Landkreis Marburg-Biedenkopf	88.10.1
534 000	Landkreis Marburg-Biedenkopf	88.10.2
534 000	Landkreis Marburg-Biedenkopf	88.9
534 000	Landkreis Marburg-Biedenkopf	88.91
534 000	Landkreis Marburg-Biedenkopf	88.99
534 000	Landkreis Marburg-Biedenkopf	R	175	66 623	63 854	2 770
534 000	Landkreis Marburg-Biedenkopf	90	49	5 086	5 033	53
534 000	Landkreis Marburg-Biedenkopf	90.01
534 000	Landkreis Marburg-Biedenkopf	90.01.1	—	—	—	—
534 000	Landkreis Marburg-Biedenkopf	90.01.2
534 000	Landkreis Marburg-Biedenkopf	90.01.3
534 000	Landkreis Marburg-Biedenkopf	90.01.4
534 000	Landkreis Marburg-Biedenkopf	90.02
534 000	Landkreis Marburg-Biedenkopf	90.03	40	3 717	3 664	53
534 000	Landkreis Marburg-Biedenkopf	90.03.1
534 000	Landkreis Marburg-Biedenkopf	90.03.2	9	.	526	.
534 000	Landkreis Marburg-Biedenkopf	90.03.3	14	845	841	3
534 000	Landkreis Marburg-Biedenkopf	90.03.4
534 000	Landkreis Marburg-Biedenkopf	90.03.5	12	.	808	.
534 000	Landkreis Marburg-Biedenkopf	90.04	—	—	—	—
534 000	Landkreis Marburg-Biedenkopf	90.04.1	—	—	—	—
534 000	Landkreis Marburg-Biedenkopf	90.04.2	—	—	—	—
534 000	Landkreis Marburg-Biedenkopf	90.04.3	—	—	—	—
534 000	Landkreis Marburg-Biedenkopf	91	—	—	—	—
534 000	Landkreis Marburg-Biedenkopf	91.01	—	—	—	—
534 000	Landkreis Marburg-Biedenkopf	91.02	—	—	—	—
534 000	Landkreis Marburg-Biedenkopf	91.03	—	—	—	—
534 000	Landkreis Marburg-Biedenkopf	91.04	—	—	—	—
534 000	Landkreis Marburg-Biedenkopf	92	34	21 292	21 289	2
534 000	Landkreis Marburg-Biedenkopf	92.00.1	28	.	20 161	.
534 000	Landkreis Marburg-Biedenkopf	92.00.2
534 000	Landkreis Marburg-Biedenkopf	92.00.3
534 000	Landkreis Marburg-Biedenkopf	93	92	40 245	37 531	2 714
534 000	Landkreis Marburg-Biedenkopf	93.1	72	34 716	32 037	2 679
534 000	Landkreis Marburg-Biedenkopf	93.11	10	22 425	19 842	2 584
534 000	Landkreis Marburg-Biedenkopf	93.12	30	.	2 690	.
534 000	Landkreis Marburg-Biedenkopf	93.13	25	8 774	8 678	96
534 000	Landkreis Marburg-Biedenkopf	93.19	7	.	827	.

6. Umsatzsteuerpflichtige und steuerbarer Umsatz in Hessen 2022 nach Verwaltungsbezirken und wirtschaftlicher Gliederung

AGS	Regierungsbezirk Kreisfreie Stadt Landkreis	WZ 2008	Steuer- pflichtige	Steuerbarer Umsatz		
				insgesamt	Lieferungen und Leistungen	Inner- gemein- schaftliche Erwerbe
			Anzahl	1 000 Euro		
534 000	Landkreis Marburg-Biedenkopf	93.2	20	5 529	5 494	35
534 000	Landkreis Marburg-Biedenkopf	93.21	6	1 742	1 732	10
534 000	Landkreis Marburg-Biedenkopf	93.29	14	3 787	3 762	25
534 000	Landkreis Marburg-Biedenkopf	S	320	113 043	111 520	1 523
534 000	Landkreis Marburg-Biedenkopf	94	31	62 124	60 760	1 364
534 000	Landkreis Marburg-Biedenkopf	94.1	4	1 109	1 106	2
534 000	Landkreis Marburg-Biedenkopf	94.11
534 000	Landkreis Marburg-Biedenkopf	94.12
534 000	Landkreis Marburg-Biedenkopf	94.2	—	—	—	—
534 000	Landkreis Marburg-Biedenkopf	94.9	27	61 016	59 654	1 362
534 000	Landkreis Marburg-Biedenkopf	94.91
534 000	Landkreis Marburg-Biedenkopf	94.92	—	—	—	—
534 000	Landkreis Marburg-Biedenkopf	94.99
534 000	Landkreis Marburg-Biedenkopf	94.99.1	14	25 304	25 303	0
534 000	Landkreis Marburg-Biedenkopf	94.99.2
534 000	Landkreis Marburg-Biedenkopf	94.99.3
534 000	Landkreis Marburg-Biedenkopf	94.99.4
534 000	Landkreis Marburg-Biedenkopf	94.99.9
534 000	Landkreis Marburg-Biedenkopf	95	27	7 815	7 794	21
534 000	Landkreis Marburg-Biedenkopf	95.1	5	3 832	3 819	13
534 000	Landkreis Marburg-Biedenkopf	95.11
534 000	Landkreis Marburg-Biedenkopf	95.12
534 000	Landkreis Marburg-Biedenkopf	95.2	22	3 983	3 975	8
534 000	Landkreis Marburg-Biedenkopf	95.21	—	—	—	—
534 000	Landkreis Marburg-Biedenkopf	95.22	7	1 812	1 807	4
534 000	Landkreis Marburg-Biedenkopf	95.23	—	—	—	—
534 000	Landkreis Marburg-Biedenkopf	95.24
534 000	Landkreis Marburg-Biedenkopf	95.25
534 000	Landkreis Marburg-Biedenkopf	95.29	11	1 649	1 647	2
534 000	Landkreis Marburg-Biedenkopf	96	262	43 105	42 967	138
534 000	Landkreis Marburg-Biedenkopf	96.01	7	.	1 705	.
534 000	Landkreis Marburg-Biedenkopf	96.02	171	22 676	22 601	75
534 000	Landkreis Marburg-Biedenkopf	96.02.1	137	.	19 236	.
534 000	Landkreis Marburg-Biedenkopf	96.02.2	34	.	3 365	.
534 000	Landkreis Marburg-Biedenkopf	96.03	17	4 564	4 558	6
534 000	Landkreis Marburg-Biedenkopf	96.03.1	17	4 564	4 558	6
534 000	Landkreis Marburg-Biedenkopf	96.03.2	—	—	—	—
534 000	Landkreis Marburg-Biedenkopf	96.04	5	.	1 777	.
534 000	Landkreis Marburg-Biedenkopf	96.09	62	12 366	12 326	40
535 000	Vogelsbergkreis	A - S	3 637	5 427 594	5 129 338	298 256
535 000	Vogelsbergkreis	A	304	191 092	189 314	1 778
535 000	Vogelsbergkreis	01	255	136 785	135 202	1 582
535 000	Vogelsbergkreis	01.1	63	24 097	23 966	131
535 000	Vogelsbergkreis	01.11
535 000	Vogelsbergkreis	01.12	—	—	—	—
535 000	Vogelsbergkreis	01.13
535 000	Vogelsbergkreis	01.13.1
535 000	Vogelsbergkreis	01.13.2	—	—	—	—
535 000	Vogelsbergkreis	01.14	—	—	—	—
535 000	Vogelsbergkreis	01.15	—	—	—	—
535 000	Vogelsbergkreis	01.16	—	—	—	—
535 000	Vogelsbergkreis	01.19
535 000	Vogelsbergkreis	01.19.1
535 000	Vogelsbergkreis	01.19.2	—	—	—	—

6. Umsatzsteuerpflichtige und steuerbarer Umsatz in Hessen 2022 nach Verwaltungsbezirken und wirtschaftlicher Gliederung

AGS	Regierungsbezirk Kreisfreie Stadt Landkreis	WZ 2008	Steuer- pflichtige	Steuerbarer Umsatz		
				insgesamt	Lieferungen und Leistungen	Inner- gemein- schaftliche Erwerbe
			Anzahl	1 000 Euro		
535 000	Vogelsbergkreis	01.19.9	—	—	—	—
535 000	Vogelsbergkreis	01.2	—	—	—	—
535 000	Vogelsbergkreis	01.21	—	—	—	—
535 000	Vogelsbergkreis	01.22	—	—	—	—
535 000	Vogelsbergkreis	01.23	—	—	—	—
535 000	Vogelsbergkreis	01.24	—	—	—	—
535 000	Vogelsbergkreis	01.25	—	—	—	—
535 000	Vogelsbergkreis	01.25.1	—	—	—	—
535 000	Vogelsbergkreis	01.25.9	—	—	—	—
535 000	Vogelsbergkreis	01.26	—	—	—	—
535 000	Vogelsbergkreis	01.27	—	—	—	—
535 000	Vogelsbergkreis	01.28	—	—	—	—
535 000	Vogelsbergkreis	01.29	—	—	—	—
535 000	Vogelsbergkreis	01.3	—	—	—	—
535 000	Vogelsbergkreis	01.30.1	—	—	—	—
535 000	Vogelsbergkreis	01.30.2	—	—	—	—
535 000	Vogelsbergkreis	01.4	24	12 210	12 154	56
535 000	Vogelsbergkreis	01.41	8	4 614	4 586	28
535 000	Vogelsbergkreis	01.42	•	•	•	•
535 000	Vogelsbergkreis	01.43	•	•	•	•
535 000	Vogelsbergkreis	01.44	—	—	—	—
535 000	Vogelsbergkreis	01.45	—	—	—	—
535 000	Vogelsbergkreis	01.46	5	4 212	4 210	2
535 000	Vogelsbergkreis	01.47	•	•	•	•
535 000	Vogelsbergkreis	01.49	6	1 190	1 165	25
535 000	Vogelsbergkreis	01.5	139	58 541	58 320	221
535 000	Vogelsbergkreis	01.6	29	41 937	40 762	1 174
535 000	Vogelsbergkreis	01.61	9	•	1 780	•
535 000	Vogelsbergkreis	01.62	16	37 894	36 992	903
535 000	Vogelsbergkreis	01.63	•	•	•	•
535 000	Vogelsbergkreis	01.64	•	•	•	•
535 000	Vogelsbergkreis	01.7	—	—	—	—
535 000	Vogelsbergkreis	02	•	•	•	•
535 000	Vogelsbergkreis	02.1	10	23 361	23 327	34
535 000	Vogelsbergkreis	02.2	•	•	•	•
535 000	Vogelsbergkreis	02.3	—	—	—	—
535 000	Vogelsbergkreis	02.4	28	28 751	28 653	98
535 000	Vogelsbergkreis	03	•	•	•	•
535 000	Vogelsbergkreis	03.1	—	—	—	—
535 000	Vogelsbergkreis	03.11	—	—	—	—
535 000	Vogelsbergkreis	03.12	—	—	—	—
535 000	Vogelsbergkreis	03.2	•	•	•	•
535 000	Vogelsbergkreis	03.21	—	—	—	—
535 000	Vogelsbergkreis	03.22	•	•	•	•
535 000	Vogelsbergkreis	B	•	•	•	•
535 000	Vogelsbergkreis	05	—	—	—	—
535 000	Vogelsbergkreis	05.1	—	—	—	—
535 000	Vogelsbergkreis	05.2	—	—	—	—
535 000	Vogelsbergkreis	06	—	—	—	—
535 000	Vogelsbergkreis	06.1	—	—	—	—
535 000	Vogelsbergkreis	06.2	—	—	—	—
535 000	Vogelsbergkreis	07	—	—	—	—
535 000	Vogelsbergkreis	07.1	—	—	—	—
535 000	Vogelsbergkreis	07.2	—	—	—	—

6. Umsatzsteuerpflichtige und steuerbarer Umsatz in Hessen 2022 nach Verwaltungsbezirken und wirtschaftlicher Gliederung

AGS	Regierungsbezirk Kreisfreie Stadt Landkreis	WZ 2008	Steuer- pflichtige	Steuerbarer Umsatz		
				insgesamt	Lieferungen und Leistungen	Inner- gemein- schaftliche Erwerbe
			Anzahl	1 000 Euro		
535 000	Vogelsbergkreis	07.21	—	—	—	—
535 000	Vogelsbergkreis	07.29	—	—	—	—
535 000	Vogelsbergkreis	08	•	•	•	•
535 000	Vogelsbergkreis	08.1	•	•	•	•
535 000	Vogelsbergkreis	08.11	•	•	•	•
535 000	Vogelsbergkreis	08.12	—	—	—	—
535 000	Vogelsbergkreis	08.9	—	—	—	—
535 000	Vogelsbergkreis	08.91	—	—	—	—
535 000	Vogelsbergkreis	08.92	—	—	—	—
535 000	Vogelsbergkreis	08.93	—	—	—	—
535 000	Vogelsbergkreis	08.99	—	—	—	—
535 000	Vogelsbergkreis	09	—	—	—	—
535 000	Vogelsbergkreis	09.1	—	—	—	—
535 000	Vogelsbergkreis	09.9	—	—	—	—
535 000	Vogelsbergkreis	C	370	1 965 981	1 802 676	163 305
535 000	Vogelsbergkreis	10	60	78 953	78 422	531
535 000	Vogelsbergkreis	10.1	29	34 649	34 639	10
535 000	Vogelsbergkreis	10.11	4	•	2 807	•
535 000	Vogelsbergkreis	10.12	—	—	—	—
535 000	Vogelsbergkreis	10.13	25	•	31 833	•
535 000	Vogelsbergkreis	10.2	—	—	—	—
535 000	Vogelsbergkreis	10.3	•	•	•	•
535 000	Vogelsbergkreis	10.31	—	—	—	—
535 000	Vogelsbergkreis	10.32	•	•	•	•
535 000	Vogelsbergkreis	10.39	—	—	—	—
535 000	Vogelsbergkreis	10.4	•	•	•	•
535 000	Vogelsbergkreis	10.41	•	•	•	•
535 000	Vogelsbergkreis	10.42	—	—	—	—
535 000	Vogelsbergkreis	10.5	•	•	•	•
535 000	Vogelsbergkreis	10.51	•	•	•	•
535 000	Vogelsbergkreis	10.52	—	—	—	—
535 000	Vogelsbergkreis	10.6	•	•	•	•
535 000	Vogelsbergkreis	10.61	•	•	•	•
535 000	Vogelsbergkreis	10.62	—	—	—	—
535 000	Vogelsbergkreis	10.7	24	17 703	17 701	2
535 000	Vogelsbergkreis	10.71	24	17 703	17 701	2
535 000	Vogelsbergkreis	10.72	—	—	—	—
535 000	Vogelsbergkreis	10.73	—	—	—	—
535 000	Vogelsbergkreis	10.8	•	•	•	•
535 000	Vogelsbergkreis	10.81	—	—	—	—
535 000	Vogelsbergkreis	10.82	•	•	•	•
535 000	Vogelsbergkreis	10.83	•	•	•	•
535 000	Vogelsbergkreis	10.84	—	—	—	—
535 000	Vogelsbergkreis	10.85	—	—	—	—
535 000	Vogelsbergkreis	10.86	—	—	—	—
535 000	Vogelsbergkreis	10.89	—	—	—	—
535 000	Vogelsbergkreis	10.9	•	•	•	•
535 000	Vogelsbergkreis	10.91	•	•	•	•
535 000	Vogelsbergkreis	10.92	—	—	—	—
535 000	Vogelsbergkreis	11	•	•	•	•
535 000	Vogelsbergkreis	11.01	•	•	•	•
535 000	Vogelsbergkreis	11.02	—	—	—	—
535 000	Vogelsbergkreis	11.03	•	•	•	•
535 000	Vogelsbergkreis	11.04	—	—	—	—

6. Umsatzsteuerpflichtige und steuerbarer Umsatz in Hessen 2022 nach Verwaltungsbezirken und wirtschaftlicher Gliederung

AGS	Regierungsbezirk Kreisfreie Stadt Landkreis	WZ 2008	Steuer- pflichtige	Steuerbarer Umsatz		
				insgesamt	Lieferungen und Leistungen	Inner- gemein- schaftliche Erwerbe
			Anzahl	1 000 Euro		
535 000	Vogelsbergkreis	11.05	•	•	•	•
535 000	Vogelsbergkreis	11.06	—	—	—	—
535 000	Vogelsbergkreis	11.07	—	—	—	—
535 000	Vogelsbergkreis	12	—	—	—	—
535 000	Vogelsbergkreis	13	10	18 938	16 369	2 569
535 000	Vogelsbergkreis	13.1	—	—	—	—
535 000	Vogelsbergkreis	13.2	•	•	•	•
535 000	Vogelsbergkreis	13.3	•	•	•	•
535 000	Vogelsbergkreis	13.9	•	•	•	•
535 000	Vogelsbergkreis	13.91	—	—	—	—
535 000	Vogelsbergkreis	13.92	•	•	•	•
535 000	Vogelsbergkreis	13.93	—	—	—	—
535 000	Vogelsbergkreis	13.94	—	—	—	—
535 000	Vogelsbergkreis	13.95	—	—	—	—
535 000	Vogelsbergkreis	13.96	—	—	—	—
535 000	Vogelsbergkreis	13.99	•	•	•	•
535 000	Vogelsbergkreis	14	7	13 766	11 601	2 165
535 000	Vogelsbergkreis	14.1	•	•	•	•
535 000	Vogelsbergkreis	14.11	—	—	—	—
535 000	Vogelsbergkreis	14.12	•	•	•	•
535 000	Vogelsbergkreis	14.13	•	•	•	•
535 000	Vogelsbergkreis	14.14	—	—	—	—
535 000	Vogelsbergkreis	14.19	•	•	•	•
535 000	Vogelsbergkreis	14.2	—	—	—	—
535 000	Vogelsbergkreis	14.3	•	•	•	•
535 000	Vogelsbergkreis	14.31	—	—	—	—
535 000	Vogelsbergkreis	14.39	•	•	•	•
535 000	Vogelsbergkreis	15	•	•	•	•
535 000	Vogelsbergkreis	15.1	•	•	•	•
535 000	Vogelsbergkreis	15.11	—	—	—	—
535 000	Vogelsbergkreis	15.12	•	•	•	•
535 000	Vogelsbergkreis	15.2	—	—	—	—
535 000	Vogelsbergkreis	16	41	163 054	159 843	3 210
535 000	Vogelsbergkreis	16.1	•	•	•	•
535 000	Vogelsbergkreis	16.2	•	•	•	•
535 000	Vogelsbergkreis	16.21	—	—	—	—
535 000	Vogelsbergkreis	16.22	—	—	—	—
535 000	Vogelsbergkreis	16.23	24	46 036	43 010	3 026
535 000	Vogelsbergkreis	16.24	•	•	•	•
535 000	Vogelsbergkreis	16.29	8	2 653	2 608	45
535 000	Vogelsbergkreis	17	•	•	•	•
535 000	Vogelsbergkreis	17.1	—	—	—	—
535 000	Vogelsbergkreis	17.11	—	—	—	—
535 000	Vogelsbergkreis	17.12	—	—	—	—
535 000	Vogelsbergkreis	17.2	•	•	•	•
535 000	Vogelsbergkreis	17.21	•	•	•	•
535 000	Vogelsbergkreis	17.22	—	—	—	—
535 000	Vogelsbergkreis	17.23	•	•	•	•
535 000	Vogelsbergkreis	17.24	—	—	—	—
535 000	Vogelsbergkreis	17.29	—	—	—	—
535 000	Vogelsbergkreis	18	8	13 633	13 604	29
535 000	Vogelsbergkreis	18.1	8	13 633	13 604	29
535 000	Vogelsbergkreis	18.11	•	•	•	•
535 000	Vogelsbergkreis	18.12	5	12 787	12 765	21

6. Umsatzsteuerpflichtige und steuerbarer Umsatz in Hessen 2022 nach Verwaltungsbezirken und wirtschaftlicher Gliederung

AGS	Regierungsbezirk Kreisfreie Stadt Landkreis	WZ 2008	Steuer- pflichtige	Steuerbarer Umsatz		
				insgesamt	Lieferungen und Leistungen	Inner- gemein- schaftliche Erwerbe
			Anzahl	1 000 Euro		
535 000	Vogelsbergkreis	18.13	•	•	•	•
535 000	Vogelsbergkreis	18.14	—	—	—	—
535 000	Vogelsbergkreis	18.2	—	—	—	—
535 000	Vogelsbergkreis	19	—	—	—	—
535 000	Vogelsbergkreis	19.1	—	—	—	—
535 000	Vogelsbergkreis	19.2	—	—	—	—
535 000	Vogelsbergkreis	20	•	•	•	•
535 000	Vogelsbergkreis	20.1	—	—	—	—
535 000	Vogelsbergkreis	20.11	—	—	—	—
535 000	Vogelsbergkreis	20.12	—	—	—	—
535 000	Vogelsbergkreis	20.13	—	—	—	—
535 000	Vogelsbergkreis	20.14	—	—	—	—
535 000	Vogelsbergkreis	20.15	—	—	—	—
535 000	Vogelsbergkreis	20.16	—	—	—	—
535 000	Vogelsbergkreis	20.17	—	—	—	—
535 000	Vogelsbergkreis	20.2	—	—	—	—
535 000	Vogelsbergkreis	20.3	•	•	•	•
535 000	Vogelsbergkreis	20.4	•	•	•	•
535 000	Vogelsbergkreis	20.41	•	•	•	•
535 000	Vogelsbergkreis	20.42	•	•	•	•
535 000	Vogelsbergkreis	20.5	•	•	•	•
535 000	Vogelsbergkreis	20.51	•	•	•	•
535 000	Vogelsbergkreis	20.52	—	—	—	—
535 000	Vogelsbergkreis	20.53	—	—	—	—
535 000	Vogelsbergkreis	20.59	•	•	•	•
535 000	Vogelsbergkreis	20.6	—	—	—	—
535 000	Vogelsbergkreis	21	•	•	•	•
535 000	Vogelsbergkreis	21.1	—	—	—	—
535 000	Vogelsbergkreis	21.2	•	•	•	•
535 000	Vogelsbergkreis	22	14	150 615	134 856	15 758
535 000	Vogelsbergkreis	22.1	•	•	•	•
535 000	Vogelsbergkreis	22.11	—	—	—	—
535 000	Vogelsbergkreis	22.19	•	•	•	•
535 000	Vogelsbergkreis	22.2	•	•	•	•
535 000	Vogelsbergkreis	22.21	•	•	•	•
535 000	Vogelsbergkreis	22.22	•	•	•	•
535 000	Vogelsbergkreis	22.23	•	•	•	•
535 000	Vogelsbergkreis	22.29	•	•	•	•
535 000	Vogelsbergkreis	23	24	27 635	26 174	1 461
535 000	Vogelsbergkreis	23.1	—	—	—	—
535 000	Vogelsbergkreis	23.11	—	—	—	—
535 000	Vogelsbergkreis	23.12	—	—	—	—
535 000	Vogelsbergkreis	23.13	—	—	—	—
535 000	Vogelsbergkreis	23.14	—	—	—	—
535 000	Vogelsbergkreis	23.19	—	—	—	—
535 000	Vogelsbergkreis	23.2	•	•	•	•
535 000	Vogelsbergkreis	23.3	•	•	•	•
535 000	Vogelsbergkreis	23.31	—	—	—	—
535 000	Vogelsbergkreis	23.32	•	•	•	•
535 000	Vogelsbergkreis	23.4	•	•	•	•
535 000	Vogelsbergkreis	23.41	•	•	•	•
535 000	Vogelsbergkreis	23.42	—	—	—	—
535 000	Vogelsbergkreis	23.43	—	—	—	—
535 000	Vogelsbergkreis	23.44	—	—	—	—

6. Umsatzsteuerpflichtige und steuerbarer Umsatz in Hessen 2022 nach Verwaltungsbezirken und wirtschaftlicher Gliederung

AGS	Regierungsbezirk Kreisfreie Stadt Landkreis	WZ 2008	Steuer- pflichtige	Steuerbarer Umsatz		
				insgesamt	Lieferungen und Leistungen	Inner- gemein- schaftliche Erwerbe
			Anzahl	1 000 Euro		
535 000	Vogelsbergkreis	23.49	—	—	—	—
535 000	Vogelsbergkreis	23.5	—	—	—	—
535 000	Vogelsbergkreis	23.51	—	—	—	—
535 000	Vogelsbergkreis	23.52	—	—	—	—
535 000	Vogelsbergkreis	23.6	7	11 037	10 990	48
535 000	Vogelsbergkreis	23.61	•	•	•	•
535 000	Vogelsbergkreis	23.62	—	—	—	—
535 000	Vogelsbergkreis	23.63	—	—	—	—
535 000	Vogelsbergkreis	23.64	•	•	•	•
535 000	Vogelsbergkreis	23.65	—	—	—	—
535 000	Vogelsbergkreis	23.69	•	•	•	•
535 000	Vogelsbergkreis	23.7	12	6 271	5 870	401
535 000	Vogelsbergkreis	23.9	—	—	—	—
535 000	Vogelsbergkreis	23.91	—	—	—	—
535 000	Vogelsbergkreis	23.99	—	—	—	—
535 000	Vogelsbergkreis	24	•	•	•	•
535 000	Vogelsbergkreis	24.1	•	•	•	•
535 000	Vogelsbergkreis	24.2	—	—	—	—
535 000	Vogelsbergkreis	24.3	—	—	—	—
535 000	Vogelsbergkreis	24.31	—	—	—	—
535 000	Vogelsbergkreis	24.32	—	—	—	—
535 000	Vogelsbergkreis	24.33	—	—	—	—
535 000	Vogelsbergkreis	24.34	—	—	—	—
535 000	Vogelsbergkreis	24.4	—	—	—	—
535 000	Vogelsbergkreis	24.41	—	—	—	—
535 000	Vogelsbergkreis	24.42	—	—	—	—
535 000	Vogelsbergkreis	24.43	—	—	—	—
535 000	Vogelsbergkreis	24.44	—	—	—	—
535 000	Vogelsbergkreis	24.45	—	—	—	—
535 000	Vogelsbergkreis	24.46	—	—	—	—
535 000	Vogelsbergkreis	24.5	•	•	•	•
535 000	Vogelsbergkreis	24.51	—	—	—	—
535 000	Vogelsbergkreis	24.52	—	—	—	—
535 000	Vogelsbergkreis	24.53	•	•	•	•
535 000	Vogelsbergkreis	24.54	—	—	—	—
535 000	Vogelsbergkreis	25	68	616 014	545 969	70 045
535 000	Vogelsbergkreis	25.1	21	128 769	107 038	21 732
535 000	Vogelsbergkreis	25.11	•	•	•	•
535 000	Vogelsbergkreis	25.12	•	•	•	•
535 000	Vogelsbergkreis	25.2	—	—	—	—
535 000	Vogelsbergkreis	25.21	—	—	—	—
535 000	Vogelsbergkreis	25.29	—	—	—	—
535 000	Vogelsbergkreis	25.3	—	—	—	—
535 000	Vogelsbergkreis	25.4	—	—	—	—
535 000	Vogelsbergkreis	25.5	•	•	•	•
535 000	Vogelsbergkreis	25.6	32	37 734	37 474	260
535 000	Vogelsbergkreis	25.61	•	•	•	•
535 000	Vogelsbergkreis	25.62	•	•	•	•
535 000	Vogelsbergkreis	25.7	•	•	•	•
535 000	Vogelsbergkreis	25.71	•	•	•	•
535 000	Vogelsbergkreis	25.72	—	—	—	—
535 000	Vogelsbergkreis	25.73	4	26 894	24 290	2 603
535 000	Vogelsbergkreis	25.73.1	•	•	•	•
535 000	Vogelsbergkreis	25.73.2	—	—	—	—

6. Umsatzsteuerpflichtige und steuerbarer Umsatz in Hessen 2022 nach Verwaltungsbezirken und wirtschaftlicher Gliederung

AGS	Regierungsbezirk Kreisfreie Stadt Landkreis	WZ 2008	Steuerpflichtige	Steuerbarer Umsatz		
				insgesamt	Lieferungen und Leistungen	Innergemeinschaftliche Erwerbe
			Anzahl	1 000 Euro		
535 000	Vogelsbergkreis	25.73.3	—	—	—	—
535 000	Vogelsbergkreis	25.73.4	—	—	—	—
535 000	Vogelsbergkreis	25.73.5	•	•	•	•
535 000	Vogelsbergkreis	25.9	9	419 425	374 018	45 406
535 000	Vogelsbergkreis	25.91	—	—	—	—
535 000	Vogelsbergkreis	25.92	—	—	—	—
535 000	Vogelsbergkreis	25.93	•	•	•	•
535 000	Vogelsbergkreis	25.94	•	•	•	•
535 000	Vogelsbergkreis	25.99	•	•	•	•
535 000	Vogelsbergkreis	26	10	17 759	17 659	99
535 000	Vogelsbergkreis	26.1	•	•	•	•
535 000	Vogelsbergkreis	26.11	•	•	•	•
535 000	Vogelsbergkreis	26.11.1	—	—	—	—
535 000	Vogelsbergkreis	26.11.9	•	•	•	•
535 000	Vogelsbergkreis	26.12	—	—	—	—
535 000	Vogelsbergkreis	26.2	•	•	•	•
535 000	Vogelsbergkreis	26.3	•	•	•	•
535 000	Vogelsbergkreis	26.4	•	•	•	•
535 000	Vogelsbergkreis	26.5	•	•	•	•
535 000	Vogelsbergkreis	26.51	•	•	•	•
535 000	Vogelsbergkreis	26.51.1	•	•	•	•
535 000	Vogelsbergkreis	26.51.2	—	—	—	—
535 000	Vogelsbergkreis	26.51.3	—	—	—	—
535 000	Vogelsbergkreis	26.52	—	—	—	—
535 000	Vogelsbergkreis	26.6	•	•	•	•
535 000	Vogelsbergkreis	26.7	—	—	—	—
535 000	Vogelsbergkreis	26.8	—	—	—	—
535 000	Vogelsbergkreis	27	20	64 442	59 938	4 503
535 000	Vogelsbergkreis	27.1	•	•	•	•
535 000	Vogelsbergkreis	27.11	5	13 411	12 553	858
535 000	Vogelsbergkreis	27.12	•	•	•	•
535 000	Vogelsbergkreis	27.2	—	—	—	—
535 000	Vogelsbergkreis	27.3	•	•	•	•
535 000	Vogelsbergkreis	27.31	—	—	—	—
535 000	Vogelsbergkreis	27.32	•	•	•	•
535 000	Vogelsbergkreis	27.33	•	•	•	•
535 000	Vogelsbergkreis	27.4	•	•	•	•
535 000	Vogelsbergkreis	27.5	•	•	•	•
535 000	Vogelsbergkreis	27.51	•	•	•	•
535 000	Vogelsbergkreis	27.52	—	—	—	—
535 000	Vogelsbergkreis	27.9	6	28 956	25 937	3 020
535 000	Vogelsbergkreis	28	27	378 770	349 264	29 507
535 000	Vogelsbergkreis	28.1	•	•	•	•
535 000	Vogelsbergkreis	28.11	—	—	—	—
535 000	Vogelsbergkreis	28.12	•	•	•	•
535 000	Vogelsbergkreis	28.13	—	—	—	—
535 000	Vogelsbergkreis	28.14	—	—	—	—
535 000	Vogelsbergkreis	28.15	•	•	•	•
535 000	Vogelsbergkreis	28.2	•	•	•	•
535 000	Vogelsbergkreis	28.21	—	—	—	—
535 000	Vogelsbergkreis	28.21.1	—	—	—	—
535 000	Vogelsbergkreis	28.21.9	—	—	—	—
535 000	Vogelsbergkreis	28.22	—	—	—	—
535 000	Vogelsbergkreis	28.23	—	—	—	—

6. Umsatzsteuerpflichtige und steuerbarer Umsatz in Hessen 2022 nach Verwaltungsbezirken und wirtschaftlicher Gliederung

AGS	Regierungsbezirk Kreisfreie Stadt Landkreis	WZ 2008	Steuer- pflichtige	Steuerbarer Umsatz		
				insgesamt	Lieferungen und Leistungen	Inner- gemein- schaftliche Erwerbe
			Anzahl	1 000 Euro		
535 000	Vogelsbergkreis	28.24	•	•	•	•
535 000	Vogelsbergkreis	28.25	•	•	•	•
535 000	Vogelsbergkreis	28.29	•	•	•	•
535 000	Vogelsbergkreis	28.3	•	•	•	•
535 000	Vogelsbergkreis	28.4	3	19 212	17 240	1 972
535 000	Vogelsbergkreis	28.41	•	•	•	•
535 000	Vogelsbergkreis	28.49	•	•	•	•
535 000	Vogelsbergkreis	28.9	13	255 065	235 250	19 815
535 000	Vogelsbergkreis	28.91	•	•	•	•
535 000	Vogelsbergkreis	28.92	•	•	•	•
535 000	Vogelsbergkreis	28.92.1	—	—	—	—
535 000	Vogelsbergkreis	28.92.2	•	•	•	•
535 000	Vogelsbergkreis	28.93	•	•	•	•
535 000	Vogelsbergkreis	28.94	•	•	•	•
535 000	Vogelsbergkreis	28.95	•	•	•	•
535 000	Vogelsbergkreis	28.96	•	•	•	•
535 000	Vogelsbergkreis	28.99	6	32 290	30 984	1 306
535 000	Vogelsbergkreis	29	•	•	•	•
535 000	Vogelsbergkreis	29.1	•	•	•	•
535 000	Vogelsbergkreis	29.10.1	•	•	•	•
535 000	Vogelsbergkreis	29.10.2	—	—	—	—
535 000	Vogelsbergkreis	29.2	•	•	•	•
535 000	Vogelsbergkreis	29.3	•	•	•	•
535 000	Vogelsbergkreis	29.31	—	—	—	—
535 000	Vogelsbergkreis	29.32	•	•	•	•
535 000	Vogelsbergkreis	30	—	—	—	—
535 000	Vogelsbergkreis	30.1	—	—	—	—
535 000	Vogelsbergkreis	30.11	—	—	—	—
535 000	Vogelsbergkreis	30.12	—	—	—	—
535 000	Vogelsbergkreis	30.2	—	—	—	—
535 000	Vogelsbergkreis	30.20.1	—	—	—	—
535 000	Vogelsbergkreis	30.20.2	—	—	—	—
535 000	Vogelsbergkreis	30.3	—	—	—	—
535 000	Vogelsbergkreis	30.4	—	—	—	—
535 000	Vogelsbergkreis	30.9	—	—	—	—
535 000	Vogelsbergkreis	30.91	—	—	—	—
535 000	Vogelsbergkreis	30.92	—	—	—	—
535 000	Vogelsbergkreis	30.99	—	—	—	—
535 000	Vogelsbergkreis	31	•	•	•	•
535 000	Vogelsbergkreis	31.01	•	•	•	•
535 000	Vogelsbergkreis	31.02	•	•	•	•
535 000	Vogelsbergkreis	31.03	•	•	•	•
535 000	Vogelsbergkreis	31.09	17	7 500	6 734	766
535 000	Vogelsbergkreis	31.09.1	•	•	•	•
535 000	Vogelsbergkreis	31.09.9	•	•	•	•
535 000	Vogelsbergkreis	32	18	49 720	40 881	8 839
535 000	Vogelsbergkreis	32.1	•	•	•	•
535 000	Vogelsbergkreis	32.11	—	—	—	—
535 000	Vogelsbergkreis	32.12	•	•	•	•
535 000	Vogelsbergkreis	32.13	—	—	—	—
535 000	Vogelsbergkreis	32.2	—	—	—	—
535 000	Vogelsbergkreis	32.3	—	—	—	—
535 000	Vogelsbergkreis	32.4	•	•	•	•
535 000	Vogelsbergkreis	32.5	•	•	•	•

6. Umsatzsteuerpflichtige und steuerbarer Umsatz in Hessen 2022 nach Verwaltungsbezirken und wirtschaftlicher Gliederung

AGS	Regierungsbezirk Kreisfreie Stadt Landkreis	WZ 2008	Steuer- pflichtige	Steuerbarer Umsatz		
				insgesamt	Lieferungen und Leistungen	Inner- gemein- schaftliche Erwerbe
			Anzahl	1 000 Euro		
535 000	Vogelsbergkreis	32.50.1	•	•	•	•
535 000	Vogelsbergkreis	32.50.2	•	•	•	•
535 000	Vogelsbergkreis	32.50.3	3	1 297	1 296	1
535 000	Vogelsbergkreis	32.9	5	•	327	•
535 000	Vogelsbergkreis	32.91	—	—	—	—
535 000	Vogelsbergkreis	32.99	5	•	327	•
535 000	Vogelsbergkreis	33	17	27 058	25 847	1 211
535 000	Vogelsbergkreis	33.1	11	18 903	18 163	740
535 000	Vogelsbergkreis	33.11	—	—	—	—
535 000	Vogelsbergkreis	33.12	•	•	•	•
535 000	Vogelsbergkreis	33.13	•	•	•	•
535 000	Vogelsbergkreis	33.14	—	—	—	—
535 000	Vogelsbergkreis	33.15	—	—	—	—
535 000	Vogelsbergkreis	33.16	—	—	—	—
535 000	Vogelsbergkreis	33.17	•	•	•	•
535 000	Vogelsbergkreis	33.19	—	—	—	—
535 000	Vogelsbergkreis	33.2	6	8 154	7 683	471
535 000	Vogelsbergkreis	D	•	•	•	•
535 000	Vogelsbergkreis	35	•	•	•	•
535 000	Vogelsbergkreis	35.1	184	118 067	116 644	1 423
535 000	Vogelsbergkreis	35.11	•	•	•	•
535 000	Vogelsbergkreis	35.11.1	•	•	•	•
535 000	Vogelsbergkreis	35.11.2	42	•	54 134	•
535 000	Vogelsbergkreis	35.11.3	128	50 787	49 457	1 330
535 000	Vogelsbergkreis	35.12	—	—	—	—
535 000	Vogelsbergkreis	35.13	•	•	•	•
535 000	Vogelsbergkreis	35.14	—	—	—	—
535 000	Vogelsbergkreis	35.2	7	•	5 843	•
535 000	Vogelsbergkreis	35.21	7	•	5 843	•
535 000	Vogelsbergkreis	35.21.1	—	—	—	—
535 000	Vogelsbergkreis	35.21.2	•	•	•	•
535 000	Vogelsbergkreis	35.21.3	•	•	•	•
535 000	Vogelsbergkreis	35.22	—	—	—	—
535 000	Vogelsbergkreis	35.23	—	—	—	—
535 000	Vogelsbergkreis	35.3	•	•	•	•
535 000	Vogelsbergkreis	E	28	203 966	203 484	482
535 000	Vogelsbergkreis	36	•	•	•	•
535 000	Vogelsbergkreis	36.00.1	—	—	—	—
535 000	Vogelsbergkreis	36.00.2	•	•	•	•
535 000	Vogelsbergkreis	36.00.3	—	—	—	—
535 000	Vogelsbergkreis	37	•	•	•	•
535 000	Vogelsbergkreis	37.00.1	—	—	—	—
535 000	Vogelsbergkreis	37.00.2	•	•	•	•
535 000	Vogelsbergkreis	38	12	183 612	183 144	469
535 000	Vogelsbergkreis	38.1	•	•	•	•
535 000	Vogelsbergkreis	38.11	•	•	•	•
535 000	Vogelsbergkreis	38.12	—	—	—	—
535 000	Vogelsbergkreis	38.2	7	•	149 429	•
535 000	Vogelsbergkreis	38.21	•	•	•	•
535 000	Vogelsbergkreis	38.22	•	•	•	•
535 000	Vogelsbergkreis	38.3	•	•	•	•
535 000	Vogelsbergkreis	38.31	—	—	—	—
535 000	Vogelsbergkreis	38.32	•	•	•	•
535 000	Vogelsbergkreis	39	—	—	—	—

6. Umsatzsteuerpflichtige und steuerbarer Umsatz in Hessen 2022 nach Verwaltungsbezirken und wirtschaftlicher Gliederung

AGS	Regierungsbezirk Kreisfreie Stadt Landkreis	WZ 2008	Steuer- pflichtige	Steuerbarer Umsatz		
				insgesamt	Lieferungen und Leistungen	Inner- gemein- schaftliche Erwerbe
			Anzahl	1 000 Euro		
535 000	Vogelsbergkreis	F	453	396 918	392 643	4 276
535 000	Vogelsbergkreis	41	27	49 403	49 305	98
535 000	Vogelsbergkreis	41.1
535 000	Vogelsbergkreis	41.10.1
535 000	Vogelsbergkreis	41.10.2	—	—	—	—
535 000	Vogelsbergkreis	41.10.3	—	—	—	—
535 000	Vogelsbergkreis	41.2
535 000	Vogelsbergkreis	41.20.1	24	.	44 056	.
535 000	Vogelsbergkreis	41.20.2
535 000	Vogelsbergkreis	42	7	38 051	38 047	4
535 000	Vogelsbergkreis	42.1
535 000	Vogelsbergkreis	42.11
535 000	Vogelsbergkreis	42.12
535 000	Vogelsbergkreis	42.13	—	—	—	—
535 000	Vogelsbergkreis	42.2
535 000	Vogelsbergkreis	42.21
535 000	Vogelsbergkreis	42.22	—	—	—	—
535 000	Vogelsbergkreis	42.9
535 000	Vogelsbergkreis	42.91	—	—	—	—
535 000	Vogelsbergkreis	42.99
535 000	Vogelsbergkreis	43	419	309 464	305 290	4 174
535 000	Vogelsbergkreis	43.1	17	5 583	5 582	1
535 000	Vogelsbergkreis	43.11
535 000	Vogelsbergkreis	43.12
535 000	Vogelsbergkreis	43.13	—	—	—	—
535 000	Vogelsbergkreis	43.2	143	172 547	169 652	2 895
535 000	Vogelsbergkreis	43.21	42	74 943	74 054	889
535 000	Vogelsbergkreis	43.22	63	82 201	81 010	1 191
535 000	Vogelsbergkreis	43.29	38	15 403	14 588	815
535 000	Vogelsbergkreis	43.29.1	22	7 788	7 129	659
535 000	Vogelsbergkreis	43.29.9	16	7 615	7 459	156
535 000	Vogelsbergkreis	43.3	148	55 407	54 602	805
535 000	Vogelsbergkreis	43.31	8	3 735	3 734	1
535 000	Vogelsbergkreis	43.32	51	31 405	31 200	205
535 000	Vogelsbergkreis	43.33	37	5 268	5 266	2
535 000	Vogelsbergkreis	43.34	42	11 939	11 935	4
535 000	Vogelsbergkreis	43.34.1	42	11 939	11 935	4
535 000	Vogelsbergkreis	43.34.2	—	—	—	—
535 000	Vogelsbergkreis	43.39	10	3 060	2 467	593
535 000	Vogelsbergkreis	43.9	111	75 926	75 453	473
535 000	Vogelsbergkreis	43.91	52	42 631	42 470	162
535 000	Vogelsbergkreis	43.91.1	26	20 465	20 419	47
535 000	Vogelsbergkreis	43.91.2	26	22 166	22 051	115
535 000	Vogelsbergkreis	43.99	59	33 295	32 984	311
535 000	Vogelsbergkreis	43.99.1
535 000	Vogelsbergkreis	43.99.2
535 000	Vogelsbergkreis	43.99.9	44	27 292	26 980	311
535 000	Vogelsbergkreis	G	718	1 818 002	1 697 023	120 979
535 000	Vogelsbergkreis	45	148	238 850	234 147	4 703
535 000	Vogelsbergkreis	45.1	59	166 378	163 187	3 191
535 000	Vogelsbergkreis	45.11
535 000	Vogelsbergkreis	45.19
535 000	Vogelsbergkreis	45.2	48	28 801	28 677	123
535 000	Vogelsbergkreis	45.20.1	6	5 010	5 005	5

6. Umsatzsteuerpflichtige und steuerbarer Umsatz in Hessen 2022 nach Verwaltungsbezirken und wirtschaftlicher Gliederung

AGS	Regierungsbezirk Kreisfreie Stadt Landkreis	WZ 2008	Steuer- pflichtige	Steuerbarer Umsatz		
				insgesamt	Lieferungen und Leistungen	Inner- gemein- schaftliche Erwerbe
			Anzahl	1 000 Euro		
535 000	Vogelsbergkreis	45.20.2	•	•	•	•
535 000	Vogelsbergkreis	45.20.3	38	19 023	18 905	118
535 000	Vogelsbergkreis	45.20.4	•	•	•	•
535 000	Vogelsbergkreis	45.3	•	•	•	•
535 000	Vogelsbergkreis	45.31	5	•	19 739	•
535 000	Vogelsbergkreis	45.32	•	•	•	•
535 000	Vogelsbergkreis	45.4	•	•	•	•
535 000	Vogelsbergkreis	46	183	1 088 257	1 030 691	57 566
535 000	Vogelsbergkreis	46.1	72	25 430	23 283	2 148
535 000	Vogelsbergkreis	46.11	•	•	•	•
535 000	Vogelsbergkreis	46.12	4	4 911	3 797	1 114
535 000	Vogelsbergkreis	46.13	8	2 404	2 398	6
535 000	Vogelsbergkreis	46.13.1	•	•	•	•
535 000	Vogelsbergkreis	46.13.2	•	•	•	•
535 000	Vogelsbergkreis	46.14	8	3 398	2 719	679
535 000	Vogelsbergkreis	46.15	11	3 474	3 420	54
535 000	Vogelsbergkreis	46.16	4	581	573	8
535 000	Vogelsbergkreis	46.17	•	•	•	•
535 000	Vogelsbergkreis	46.18	24	6 225	6 043	182
535 000	Vogelsbergkreis	46.18.1	—	—	—	—
535 000	Vogelsbergkreis	46.18.2	•	•	•	•
535 000	Vogelsbergkreis	46.18.3	•	•	•	•
535 000	Vogelsbergkreis	46.18.4	•	•	•	•
535 000	Vogelsbergkreis	46.18.5	•	•	•	•
535 000	Vogelsbergkreis	46.18.6	•	•	•	•
535 000	Vogelsbergkreis	46.18.7	•	•	•	•
535 000	Vogelsbergkreis	46.18.9	16	4 857	4 690	168
535 000	Vogelsbergkreis	46.19	7	3 183	3 078	105
535 000	Vogelsbergkreis	46.2	16	108 412	103 544	4 868
535 000	Vogelsbergkreis	46.21	•	•	•	•
535 000	Vogelsbergkreis	46.22	—	—	—	—
535 000	Vogelsbergkreis	46.23	•	•	•	•
535 000	Vogelsbergkreis	46.24	•	•	•	•
535 000	Vogelsbergkreis	46.3	11	8 865	8 817	48
535 000	Vogelsbergkreis	46.31	•	•	•	•
535 000	Vogelsbergkreis	46.32	—	—	—	—
535 000	Vogelsbergkreis	46.33	•	•	•	•
535 000	Vogelsbergkreis	46.34	6	7 436	7 436	0
535 000	Vogelsbergkreis	46.35	•	•	•	•
535 000	Vogelsbergkreis	46.36	—	—	—	—
535 000	Vogelsbergkreis	46.37	—	—	—	—
535 000	Vogelsbergkreis	46.38	•	•	•	•
535 000	Vogelsbergkreis	46.38.1	—	—	—	—
535 000	Vogelsbergkreis	46.38.2	—	—	—	—
535 000	Vogelsbergkreis	46.38.9	•	•	•	•
535 000	Vogelsbergkreis	46.39	•	•	•	•
535 000	Vogelsbergkreis	46.39.1	—	—	—	—
535 000	Vogelsbergkreis	46.39.9	•	•	•	•
535 000	Vogelsbergkreis	46.4	18	170 026	166 725	3 301
535 000	Vogelsbergkreis	46.41	•	•	•	•
535 000	Vogelsbergkreis	46.42	•	•	•	•
535 000	Vogelsbergkreis	46.42.1	•	•	•	•
535 000	Vogelsbergkreis	46.42.2	—	—	—	—
535 000	Vogelsbergkreis	46.43	3	•	235	•

6. Umsatzsteuerpflichtige und steuerbarer Umsatz in Hessen 2022 nach Verwaltungsbezirken und wirtschaftlicher Gliederung

AGS	Regierungsbezirk Kreisfreie Stadt Landkreis	WZ 2008	Steuer- pflichtige	Steuerbarer Umsatz		
				insgesamt	Lieferungen und Leistungen	Inner- gemein- schaftliche Erwerbe
			Anzahl	1 000 Euro		
535 000	Vogelsbergkreis	46.43.1	•	•	•	•
535 000	Vogelsbergkreis	46.43.2	—	—	—	—
535 000	Vogelsbergkreis	46.43.3	•	•	•	•
535 000	Vogelsbergkreis	46.44	•	•	•	•
535 000	Vogelsbergkreis	46.44.1	—	—	—	—
535 000	Vogelsbergkreis	46.44.2	•	•	•	•
535 000	Vogelsbergkreis	46.45	•	•	•	•
535 000	Vogelsbergkreis	46.46	•	•	•	•
535 000	Vogelsbergkreis	46.46.1	•	•	•	•
535 000	Vogelsbergkreis	46.46.2	•	•	•	•
535 000	Vogelsbergkreis	46.47	•	•	•	•
535 000	Vogelsbergkreis	46.48	—	—	—	—
535 000	Vogelsbergkreis	46.49	4	19 188	18 004	1 184
535 000	Vogelsbergkreis	46.49.1	•	•	•	•
535 000	Vogelsbergkreis	46.49.2	•	•	•	•
535 000	Vogelsbergkreis	46.49.3	•	•	•	•
535 000	Vogelsbergkreis	46.49.4	•	•	•	•
535 000	Vogelsbergkreis	46.49.5	—	—	—	—
535 000	Vogelsbergkreis	46.5	•	•	•	•
535 000	Vogelsbergkreis	46.51	•	•	•	•
535 000	Vogelsbergkreis	46.52	•	•	•	•
535 000	Vogelsbergkreis	46.6	31	174 980	134 347	40 632
535 000	Vogelsbergkreis	46.61	8	16 517	13 570	2 947
535 000	Vogelsbergkreis	46.62	•	•	•	•
535 000	Vogelsbergkreis	46.63	•	•	•	•
535 000	Vogelsbergkreis	46.64	—	—	—	—
535 000	Vogelsbergkreis	46.65	—	—	—	—
535 000	Vogelsbergkreis	46.66	—	—	—	—
535 000	Vogelsbergkreis	46.69	18	155 698	118 391	37 308
535 000	Vogelsbergkreis	46.7	30	436 119	429 886	6 233
535 000	Vogelsbergkreis	46.71	•	•	•	•
535 000	Vogelsbergkreis	46.71.1	—	—	—	—
535 000	Vogelsbergkreis	46.71.2	•	•	•	•
535 000	Vogelsbergkreis	46.72	•	•	•	•
535 000	Vogelsbergkreis	46.73	15	386 075	382 947	3 127
535 000	Vogelsbergkreis	46.73.1	•	•	•	•
535 000	Vogelsbergkreis	46.73.2	•	•	•	•
535 000	Vogelsbergkreis	46.73.3	5	11 882	11 875	7
535 000	Vogelsbergkreis	46.73.4	6	16 789	16 780	8
535 000	Vogelsbergkreis	46.73.5	—	—	—	—
535 000	Vogelsbergkreis	46.73.6	•	•	•	•
535 000	Vogelsbergkreis	46.73.7	—	—	—	—
535 000	Vogelsbergkreis	46.73.8	—	—	—	—
535 000	Vogelsbergkreis	46.74	5	12 907	11 487	1 420
535 000	Vogelsbergkreis	46.74.1	•	•	•	•
535 000	Vogelsbergkreis	46.74.2	•	•	•	•
535 000	Vogelsbergkreis	46.74.3	—	—	—	—
535 000	Vogelsbergkreis	46.75	•	•	•	•
535 000	Vogelsbergkreis	46.76	•	•	•	•
535 000	Vogelsbergkreis	46.77	5	•	1 732	•
535 000	Vogelsbergkreis	46.9	•	•	•	•
535 000	Vogelsbergkreis	47	387	490 895	432 185	58 711
535 000	Vogelsbergkreis	47.1	42	86 341	85 967	374
535 000	Vogelsbergkreis	47.11	30	82 256	82 153	103

6. Umsatzsteuerpflichtige und steuerbarer Umsatz in Hessen 2022 nach Verwaltungsbezirken und wirtschaftlicher Gliederung

AGS	Regierungsbezirk Kreisfreie Stadt Landkreis	WZ 2008	Steuer- pflichtige	Steuerbarer Umsatz		
				insgesamt	Lieferungen und Leistungen	Inner- gemein- schaftliche Erwerbe
			Anzahl	1 000 Euro		
535 000	Vogelsbergkreis	47.19	12	4 085	3 814	271
535 000	Vogelsbergkreis	47.2	40	22 441	20 927	1 514
535 000	Vogelsbergkreis	47.21
535 000	Vogelsbergkreis	47.22	7	.	1 896	.
535 000	Vogelsbergkreis	47.23
535 000	Vogelsbergkreis	47.24
535 000	Vogelsbergkreis	47.25	8	4 750	4 704	46
535 000	Vogelsbergkreis	47.26
535 000	Vogelsbergkreis	47.29	17	13 201	11 734	1 467
535 000	Vogelsbergkreis	47.3	10	10 374	10 374	0
535 000	Vogelsbergkreis	47.30.1
535 000	Vogelsbergkreis	47.30.2
535 000	Vogelsbergkreis	47.4
535 000	Vogelsbergkreis	47.41	9	1 515	1 502	13
535 000	Vogelsbergkreis	47.42
535 000	Vogelsbergkreis	47.43	3	.	1 093	.
535 000	Vogelsbergkreis	47.5	76	59 914	56 305	3 608
535 000	Vogelsbergkreis	47.51	6	592	561	31
535 000	Vogelsbergkreis	47.52	40	33 188	30 945	2 243
535 000	Vogelsbergkreis	47.52.1	20	15 279	14 276	1 003
535 000	Vogelsbergkreis	47.52.3	20	17 909	16 669	1 240
535 000	Vogelsbergkreis	47.53
535 000	Vogelsbergkreis	47.54
535 000	Vogelsbergkreis	47.59	13	7 741	7 118	623
535 000	Vogelsbergkreis	47.59.1	6	4 395	4 267	128
535 000	Vogelsbergkreis	47.59.2
535 000	Vogelsbergkreis	47.59.3
535 000	Vogelsbergkreis	47.59.9	4	1 720	1 302	418
535 000	Vogelsbergkreis	47.6	43	22 887	21 059	1 828
535 000	Vogelsbergkreis	47.61	7	1 803	1 799	4
535 000	Vogelsbergkreis	47.62	10	4 469	4 202	268
535 000	Vogelsbergkreis	47.62.1
535 000	Vogelsbergkreis	47.62.2
535 000	Vogelsbergkreis	47.63	—	—	—	—
535 000	Vogelsbergkreis	47.64	16	11 222	9 726	1 496
535 000	Vogelsbergkreis	47.64.1	10	3 631	3 377	254
535 000	Vogelsbergkreis	47.64.2	6	7 591	6 349	1 243
535 000	Vogelsbergkreis	47.65	10	5 393	5 332	61
535 000	Vogelsbergkreis	47.7	112	107 724	106 109	1 616
535 000	Vogelsbergkreis	47.71	17	11 105	10 967	139
535 000	Vogelsbergkreis	47.72	3	1 875	1 712	163
535 000	Vogelsbergkreis	47.72.1
535 000	Vogelsbergkreis	47.72.2
535 000	Vogelsbergkreis	47.73	23	70 722	70 657	65
535 000	Vogelsbergkreis	47.74
535 000	Vogelsbergkreis	47.75	10	517	514	3
535 000	Vogelsbergkreis	47.76	21	4 289	4 123	166
535 000	Vogelsbergkreis	47.76.1	14	3 139	3 012	127
535 000	Vogelsbergkreis	47.76.2	7	1 150	1 111	39
535 000	Vogelsbergkreis	47.77	5	556	552	3
535 000	Vogelsbergkreis	47.78	26	11 276	10 999	277
535 000	Vogelsbergkreis	47.78.1	8	3 626	3 518	108
535 000	Vogelsbergkreis	47.78.2	—	—	—	—
535 000	Vogelsbergkreis	47.78.3	4	1 121	1 099	22

6. Umsatzsteuerpflichtige und steuerbarer Umsatz in Hessen 2022 nach Verwaltungsbezirken und wirtschaftlicher Gliederung

AGS	Regierungsbezirk Kreisfreie Stadt Landkreis	WZ 2008	Steuer- pflichtige	Steuerbarer Umsatz		
				insgesamt	Lieferungen und Leistungen	Inner- gemein- schaftliche Erwerbe
			Anzahl	1 000 Euro		
535 000	Vogelsbergkreis	47.78.9	14	6 529	6 382	147
535 000	Vogelsbergkreis	47.79	•	•	•	•
535 000	Vogelsbergkreis	47.79.1	—	—	—	—
535 000	Vogelsbergkreis	47.79.2	—	—	—	—
535 000	Vogelsbergkreis	47.79.9	•	•	•	•
535 000	Vogelsbergkreis	47.8	•	•	•	•
535 000	Vogelsbergkreis	47.81	•	•	•	•
535 000	Vogelsbergkreis	47.82	•	•	•	•
535 000	Vogelsbergkreis	47.89	•	•	•	•
535 000	Vogelsbergkreis	47.9	43	164 911	115 165	49 747
535 000	Vogelsbergkreis	47.91	•	•	•	•
535 000	Vogelsbergkreis	47.99	•	•	•	•
535 000	Vogelsbergkreis	47.99.1	•	•	•	•
535 000	Vogelsbergkreis	47.99.9	26	7 687	6 535	1 152
535 000	Vogelsbergkreis	H	101	113 510	112 866	644
535 000	Vogelsbergkreis	49	64	•	76 200	•
535 000	Vogelsbergkreis	49.1	—	—	—	—
535 000	Vogelsbergkreis	49.2	—	—	—	—
535 000	Vogelsbergkreis	49.3	18	20 820	20 680	140
535 000	Vogelsbergkreis	49.31	4	•	13 721	•
535 000	Vogelsbergkreis	49.32	4	•	2 191	•
535 000	Vogelsbergkreis	49.39	10	4 862	4 767	95
535 000	Vogelsbergkreis	49.39.1	•	•	•	•
535 000	Vogelsbergkreis	49.39.2	•	•	•	•
535 000	Vogelsbergkreis	49.39.9	5	•	2 345	•
535 000	Vogelsbergkreis	49.4	46	•	55 520	•
535 000	Vogelsbergkreis	49.41	•	•	•	•
535 000	Vogelsbergkreis	49.42	•	•	•	•
535 000	Vogelsbergkreis	49.5	—	—	—	—
535 000	Vogelsbergkreis	50	—	—	—	—
535 000	Vogelsbergkreis	50.1	—	—	—	—
535 000	Vogelsbergkreis	50.2	—	—	—	—
535 000	Vogelsbergkreis	50.3	—	—	—	—
535 000	Vogelsbergkreis	50.4	—	—	—	—
535 000	Vogelsbergkreis	51	—	—	—	—
535 000	Vogelsbergkreis	51.1	—	—	—	—
535 000	Vogelsbergkreis	51.2	—	—	—	—
535 000	Vogelsbergkreis	51.21	—	—	—	—
535 000	Vogelsbergkreis	51.22	—	—	—	—
535 000	Vogelsbergkreis	52	27	32 462	31 974	488
535 000	Vogelsbergkreis	52.1	•	•	•	•
535 000	Vogelsbergkreis	52.2	•	•	•	•
535 000	Vogelsbergkreis	52.21	•	•	•	•
535 000	Vogelsbergkreis	52.21.1	—	—	—	—
535 000	Vogelsbergkreis	52.21.2	—	—	—	—
535 000	Vogelsbergkreis	52.21.3	—	—	—	—
535 000	Vogelsbergkreis	52.21.4	—	—	—	—
535 000	Vogelsbergkreis	52.21.5	—	—	—	—
535 000	Vogelsbergkreis	52.21.9	•	•	•	•
535 000	Vogelsbergkreis	52.22	—	—	—	—
535 000	Vogelsbergkreis	52.22.1	—	—	—	—
535 000	Vogelsbergkreis	52.22.2	—	—	—	—
535 000	Vogelsbergkreis	52.22.3	—	—	—	—
535 000	Vogelsbergkreis	52.22.9	—	—	—	—

6. Umsatzsteuerpflichtige und steuerbarer Umsatz in Hessen 2022 nach Verwaltungsbezirken und wirtschaftlicher Gliederung

AGS	Regierungsbezirk Kreisfreie Stadt Landkreis	WZ 2008	Steuer- pflichtige	Steuerbarer Umsatz		
				insgesamt	Lieferungen und Leistungen	Inner- gemein- schaftliche Erwerbe
			Anzahl	1 000 Euro		
535 000	Vogelsbergkreis	52.23	—	—	—	—
535 000	Vogelsbergkreis	52.23.1	—	—	—	—
535 000	Vogelsbergkreis	52.23.9	—	—	—	—
535 000	Vogelsbergkreis	52.24	—	—	—	—
535 000	Vogelsbergkreis	52.29	21	29 164	28 682	482
535 000	Vogelsbergkreis	52.29.1	•	•	•	•
535 000	Vogelsbergkreis	52.29.2	—	—	—	—
535 000	Vogelsbergkreis	52.29.9	•	•	•	•
535 000	Vogelsbergkreis	53	10	•	4 692	•
535 000	Vogelsbergkreis	53.1	—	—	—	—
535 000	Vogelsbergkreis	53.2	10	•	4 692	•
535 000	Vogelsbergkreis	I	217	65 120	64 348	772
535 000	Vogelsbergkreis	55	72	29 254	29 175	78
535 000	Vogelsbergkreis	55.1	63	27 397	27 318	78
535 000	Vogelsbergkreis	55.10.1	21	16 474	16 409	64
535 000	Vogelsbergkreis	55.10.2	5	•	471	•
535 000	Vogelsbergkreis	55.10.3	32	9 520	9 506	14
535 000	Vogelsbergkreis	55.10.4	5	•	932	•
535 000	Vogelsbergkreis	55.2	•	•	•	•
535 000	Vogelsbergkreis	55.20.1	—	—	—	—
535 000	Vogelsbergkreis	55.20.2	—	—	—	—
535 000	Vogelsbergkreis	55.20.3	•	•	•	•
535 000	Vogelsbergkreis	55.20.4	—	—	—	—
535 000	Vogelsbergkreis	55.3	•	•	•	•
535 000	Vogelsbergkreis	55.9	•	•	•	•
535 000	Vogelsbergkreis	55.90.1	•	•	•	•
535 000	Vogelsbergkreis	55.90.9	—	—	—	—
535 000	Vogelsbergkreis	56	145	35 866	35 173	694
535 000	Vogelsbergkreis	56.1	106	29 562	28 874	688
535 000	Vogelsbergkreis	56.10.1	56	16 066	15 643	423
535 000	Vogelsbergkreis	56.10.2	•	•	•	•
535 000	Vogelsbergkreis	56.10.3	32	8 516	8 305	211
535 000	Vogelsbergkreis	56.10.4	7	1 256	1 255	2
535 000	Vogelsbergkreis	56.10.5	•	•	•	•
535 000	Vogelsbergkreis	56.2	9	1 792	1 790	2
535 000	Vogelsbergkreis	56.21	5	•	1 113	•
535 000	Vogelsbergkreis	56.29	4	•	677	•
535 000	Vogelsbergkreis	56.3	30	4 513	4 509	4
535 000	Vogelsbergkreis	56.30.1	26	3 974	3 970	4
535 000	Vogelsbergkreis	56.30.2	—	—	—	—
535 000	Vogelsbergkreis	56.30.3	•	•	•	•
535 000	Vogelsbergkreis	56.30.4	•	•	•	•
535 000	Vogelsbergkreis	56.30.9	•	•	•	•
535 000	Vogelsbergkreis	J	89	47 538	45 642	1 895
535 000	Vogelsbergkreis	58	7	16 818	15 073	1 745
535 000	Vogelsbergkreis	58.1	•	•	•	•
535 000	Vogelsbergkreis	58.11	•	•	•	•
535 000	Vogelsbergkreis	58.12	—	—	—	—
535 000	Vogelsbergkreis	58.13	•	•	•	•
535 000	Vogelsbergkreis	58.14	•	•	•	•
535 000	Vogelsbergkreis	58.19	•	•	•	•
535 000	Vogelsbergkreis	58.2	•	•	•	•
535 000	Vogelsbergkreis	58.21	•	•	•	•
535 000	Vogelsbergkreis	58.29	—	—	—	—

6. Umsatzsteuerpflichtige und steuerbarer Umsatz in Hessen 2022 nach Verwaltungsbezirken und wirtschaftlicher Gliederung

AGS	Regierungsbezirk Kreisfreie Stadt Landkreis	WZ 2008	Steuer- pflichtige	Steuerbarer Umsatz		
				insgesamt	Lieferungen und Leistungen	Inner- gemein- schaftliche Erwerbe
			Anzahl	1 000 Euro		
535 000	Vogelsbergkreis	59	•	•	•	•
535 000	Vogelsbergkreis	59.1	•	•	•	•
535 000	Vogelsbergkreis	59.11	•	•	•	•
535 000	Vogelsbergkreis	59.12	•	•	•	•
535 000	Vogelsbergkreis	59.13	—	—	—	—
535 000	Vogelsbergkreis	59.14	—	—	—	—
535 000	Vogelsbergkreis	59.2	—	—	—	—
535 000	Vogelsbergkreis	59.20.1	—	—	—	—
535 000	Vogelsbergkreis	59.20.2	—	—	—	—
535 000	Vogelsbergkreis	59.20.3	—	—	—	—
535 000	Vogelsbergkreis	60	—	—	—	—
535 000	Vogelsbergkreis	60.1	—	—	—	—
535 000	Vogelsbergkreis	60.2	—	—	—	—
535 000	Vogelsbergkreis	61	•	•	•	•
535 000	Vogelsbergkreis	61.1	—	—	—	—
535 000	Vogelsbergkreis	61.2	•	•	•	•
535 000	Vogelsbergkreis	61.3	—	—	—	—
535 000	Vogelsbergkreis	61.9	—	—	—	—
535 000	Vogelsbergkreis	61.90.1	—	—	—	—
535 000	Vogelsbergkreis	61.90.9	—	—	—	—
535 000	Vogelsbergkreis	62	75	29 158	29 008	150
535 000	Vogelsbergkreis	62.01	27	11 295	11 186	108
535 000	Vogelsbergkreis	62.01.1	10	997	994	2
535 000	Vogelsbergkreis	62.01.9	17	10 298	10 192	106
535 000	Vogelsbergkreis	62.02	32	12 979	12 938	41
535 000	Vogelsbergkreis	62.03	7	•	655	•
535 000	Vogelsbergkreis	62.09	9	•	4 228	•
535 000	Vogelsbergkreis	63	4	•	695	•
535 000	Vogelsbergkreis	63.1	•	•	•	•
535 000	Vogelsbergkreis	63.11	•	•	•	•
535 000	Vogelsbergkreis	63.12	—	—	—	—
535 000	Vogelsbergkreis	63.9	•	•	•	•
535 000	Vogelsbergkreis	63.91	—	—	—	—
535 000	Vogelsbergkreis	63.99	•	•	•	•
535 000	Vogelsbergkreis	K	19	21 027	21 008	19
535 000	Vogelsbergkreis	64	5	18 086	18 068	18
535 000	Vogelsbergkreis	64.1	5	18 086	18 068	18
535 000	Vogelsbergkreis	64.11	—	—	—	—
535 000	Vogelsbergkreis	64.19	5	18 086	18 068	18
535 000	Vogelsbergkreis	64.19.1	—	—	—	—
535 000	Vogelsbergkreis	64.19.2	—	—	—	—
535 000	Vogelsbergkreis	64.19.3	5	18 086	18 068	18
535 000	Vogelsbergkreis	64.19.4	—	—	—	—
535 000	Vogelsbergkreis	64.19.5	—	—	—	—
535 000	Vogelsbergkreis	64.19.6	—	—	—	—
535 000	Vogelsbergkreis	64.2	—	—	—	—
535 000	Vogelsbergkreis	64.3	—	—	—	—
535 000	Vogelsbergkreis	64.9	—	—	—	—
535 000	Vogelsbergkreis	64.91	—	—	—	—
535 000	Vogelsbergkreis	64.92	—	—	—	—
535 000	Vogelsbergkreis	64.92.1	—	—	—	—
535 000	Vogelsbergkreis	64.92.2	—	—	—	—
535 000	Vogelsbergkreis	64.99	—	—	—	—
535 000	Vogelsbergkreis	64.99.1	—	—	—	—

6. Umsatzsteuerpflichtige und steuerbarer Umsatz in Hessen 2022 nach Verwaltungsbezirken und wirtschaftlicher Gliederung

AGS	Regierungsbezirk Kreisfreie Stadt Landkreis	WZ 2008	Steuer- pflichtige	Steuerbarer Umsatz		
				insgesamt	Lieferungen und Leistungen	Inner- gemein- schaftliche Erwerbe
			Anzahl	1 000 Euro		
535 000	Vogelsbergkreis	64.99.9	—	—	—	—
535 000	Vogelsbergkreis	65	—	—	—	—
535 000	Vogelsbergkreis	65.1	—	—	—	—
535 000	Vogelsbergkreis	65.11	—	—	—	—
535 000	Vogelsbergkreis	65.12	—	—	—	—
535 000	Vogelsbergkreis	65.12.1	—	—	—	—
535 000	Vogelsbergkreis	65.12.2	—	—	—	—
535 000	Vogelsbergkreis	65.2	—	—	—	—
535 000	Vogelsbergkreis	65.3	—	—	—	—
535 000	Vogelsbergkreis	66	14	2 941	2 940	0
535 000	Vogelsbergkreis	66.1	•	•	•	•
535 000	Vogelsbergkreis	66.11	—	—	—	—
535 000	Vogelsbergkreis	66.12	—	—	—	—
535 000	Vogelsbergkreis	66.19	•	•	•	•
535 000	Vogelsbergkreis	66.2	7	1 470	1 469	0
535 000	Vogelsbergkreis	66.21	—	—	—	—
535 000	Vogelsbergkreis	66.22	•	•	•	•
535 000	Vogelsbergkreis	66.29	•	•	•	•
535 000	Vogelsbergkreis	66.3	•	•	•	•
535 000	Vogelsbergkreis	L	245	61 596	60 983	612
535 000	Vogelsbergkreis	68	245	61 596	60 983	612
535 000	Vogelsbergkreis	68.1	5	2 493	2 493	0
535 000	Vogelsbergkreis	68.2	214	•	54 739	•
535 000	Vogelsbergkreis	68.3	26	•	3 751	•
535 000	Vogelsbergkreis	68.31	13	•	1 888	•
535 000	Vogelsbergkreis	68.32	13	•	1 863	•
535 000	Vogelsbergkreis	M	386	108 271	107 943	328
535 000	Vogelsbergkreis	69	75	25 658	25 656	2
535 000	Vogelsbergkreis	69.1	31	8 925	8 923	2
535 000	Vogelsbergkreis	69.10.1	14	•	6 597	•
535 000	Vogelsbergkreis	69.10.2	17	•	2 326	•
535 000	Vogelsbergkreis	69.10.3	—	—	—	—
535 000	Vogelsbergkreis	69.10.4	—	—	—	—
535 000	Vogelsbergkreis	69.10.9	—	—	—	—
535 000	Vogelsbergkreis	69.2	44	16 733	16 733	0
535 000	Vogelsbergkreis	69.20.1	•	•	•	•
535 000	Vogelsbergkreis	69.20.2	•	•	•	•
535 000	Vogelsbergkreis	69.20.3	32	15 378	15 377	0
535 000	Vogelsbergkreis	69.20.4	8	•	810	•
535 000	Vogelsbergkreis	70	89	20 440	20 166	274
535 000	Vogelsbergkreis	70.1	34	7 124	7 113	11
535 000	Vogelsbergkreis	70.10.1	•	•	•	•
535 000	Vogelsbergkreis	70.10.9	•	•	•	•
535 000	Vogelsbergkreis	70.2	55	13 316	13 053	263
535 000	Vogelsbergkreis	70.21	—	—	—	—
535 000	Vogelsbergkreis	70.22	55	13 316	13 053	263
535 000	Vogelsbergkreis	71	131	47 433	47 408	25
535 000	Vogelsbergkreis	71.1	127	•	46 250	•
535 000	Vogelsbergkreis	71.11	28	•	5 725	•
535 000	Vogelsbergkreis	71.11.1	22	•	4 148	•
535 000	Vogelsbergkreis	71.11.2	•	•	•	•
535 000	Vogelsbergkreis	71.11.3	•	•	•	•
535 000	Vogelsbergkreis	71.11.4	•	•	•	•
535 000	Vogelsbergkreis	71.12	99	40 550	40 525	25

6. Umsatzsteuerpflichtige und steuerbarer Umsatz in Hessen 2022 nach Verwaltungsbezirken und wirtschaftlicher Gliederung

AGS	Regierungsbezirk Kreisfreie Stadt Landkreis	WZ 2008	Steuer- pflichtige	Steuerbarer Umsatz		
				insgesamt	Lieferungen und Leistungen	Inner- gemein- schaftliche Erwerbe
			Anzahl	1 000 Euro		
535 000	Vogelsbergkreis	71.12.1	41	20 542	20 542	0
535 000	Vogelsbergkreis	71.12.2	29	13 320	13 301	18
535 000	Vogelsbergkreis	71.12.3	•	•	•	•
535 000	Vogelsbergkreis	71.12.9	•	•	•	•
535 000	Vogelsbergkreis	71.2	4	•	1 158	•
535 000	Vogelsbergkreis	72	•	•	•	•
535 000	Vogelsbergkreis	72.1	•	•	•	•
535 000	Vogelsbergkreis	72.11	—	—	—	—
535 000	Vogelsbergkreis	72.19	•	•	•	•
535 000	Vogelsbergkreis	72.2	—	—	—	—
535 000	Vogelsbergkreis	73	24	4 890	4 878	12
535 000	Vogelsbergkreis	73.1	24	4 890	4 878	12
535 000	Vogelsbergkreis	73.11	24	4 890	4 878	12
535 000	Vogelsbergkreis	73.12	—	—	—	—
535 000	Vogelsbergkreis	73.2	—	—	—	—
535 000	Vogelsbergkreis	74	38	3 467	3 453	15
535 000	Vogelsbergkreis	74.1	11	1 072	1 061	11
535 000	Vogelsbergkreis	74.10.1	—	—	—	—
535 000	Vogelsbergkreis	74.10.2	7	463	452	11
535 000	Vogelsbergkreis	74.10.3	4	609	609	0
535 000	Vogelsbergkreis	74.2	•	•	•	•
535 000	Vogelsbergkreis	74.20.1	•	•	•	•
535 000	Vogelsbergkreis	74.20.2	—	—	—	—
535 000	Vogelsbergkreis	74.3	•	•	•	•
535 000	Vogelsbergkreis	74.30.1	•	•	•	•
535 000	Vogelsbergkreis	74.30.2	•	•	•	•
535 000	Vogelsbergkreis	74.9	15	•	1 588	•
535 000	Vogelsbergkreis	75	•	•	•	•
535 000	Vogelsbergkreis	75.00.1	21	•	4 405	•
535 000	Vogelsbergkreis	75.00.9	•	•	•	•
535 000	Vogelsbergkreis	N	204	83 698	82 660	1 038
535 000	Vogelsbergkreis	77	31	17 201	16 392	809
535 000	Vogelsbergkreis	77.1	•	•	•	•
535 000	Vogelsbergkreis	77.11	•	•	•	•
535 000	Vogelsbergkreis	77.12	•	•	•	•
535 000	Vogelsbergkreis	77.2	•	•	•	•
535 000	Vogelsbergkreis	77.21	•	•	•	•
535 000	Vogelsbergkreis	77.22	—	—	—	—
535 000	Vogelsbergkreis	77.29	•	•	•	•
535 000	Vogelsbergkreis	77.3	22	12 435	12 428	7
535 000	Vogelsbergkreis	77.31	7	•	756	•
535 000	Vogelsbergkreis	77.32	7	5 815	5 814	2
535 000	Vogelsbergkreis	77.33	—	—	—	—
535 000	Vogelsbergkreis	77.34	—	—	—	—
535 000	Vogelsbergkreis	77.35	—	—	—	—
535 000	Vogelsbergkreis	77.39	8	•	5 859	•
535 000	Vogelsbergkreis	77.4	—	—	—	—
535 000	Vogelsbergkreis	78	•	•	•	•
535 000	Vogelsbergkreis	78.1	•	•	•	•
535 000	Vogelsbergkreis	78.2	—	—	—	—
535 000	Vogelsbergkreis	78.3	—	—	—	—
535 000	Vogelsbergkreis	79	•	•	•	•
535 000	Vogelsbergkreis	79.1	10	4 063	4 063	0
535 000	Vogelsbergkreis	79.11	6	•	3 519	•

6. Umsatzsteuerpflichtige und steuerbarer Umsatz in Hessen 2022 nach Verwaltungsbezirken und wirtschaftlicher Gliederung

AGS	Regierungsbezirk Kreisfreie Stadt Landkreis	WZ 2008	Steuer- pflichtige	Steuerbarer Umsatz		
				insgesamt	Lieferungen und Leistungen	Inner- gemein- schaftliche Erwerbe
			Anzahl	1 000 Euro		
535 000	Vogelsbergkreis	79.12	4	•	543	•
535 000	Vogelsbergkreis	79.9	•	•	•	•
535 000	Vogelsbergkreis	80	4	•	5 072	•
535 000	Vogelsbergkreis	80.1	•	•	•	•
535 000	Vogelsbergkreis	80.2	•	•	•	•
535 000	Vogelsbergkreis	80.3	—	—	—	—
535 000	Vogelsbergkreis	81	125	45 256	45 146	110
535 000	Vogelsbergkreis	81.1	40	7 854	7 851	3
535 000	Vogelsbergkreis	81.2	39	22 431	22 375	56
535 000	Vogelsbergkreis	81.21	18	•	14 577	•
535 000	Vogelsbergkreis	81.22	18	6 700	6 654	45
535 000	Vogelsbergkreis	81.22.1	•	•	•	•
535 000	Vogelsbergkreis	81.22.9	•	•	•	•
535 000	Vogelsbergkreis	81.29	3	•	1 144	•
535 000	Vogelsbergkreis	81.29.1	—	—	—	—
535 000	Vogelsbergkreis	81.29.2	—	—	—	—
535 000	Vogelsbergkreis	81.29.9	3	•	1 144	•
535 000	Vogelsbergkreis	81.3	46	14 971	14 920	51
535 000	Vogelsbergkreis	81.30.1	40	•	14 167	•
535 000	Vogelsbergkreis	81.30.9	6	•	753	•
535 000	Vogelsbergkreis	82	30	11 239	11 120	119
535 000	Vogelsbergkreis	82.1	7	651	651	0
535 000	Vogelsbergkreis	82.11	•	•	•	•
535 000	Vogelsbergkreis	82.19	•	•	•	•
535 000	Vogelsbergkreis	82.2	—	—	—	—
535 000	Vogelsbergkreis	82.3	7	2 027	2 024	3
535 000	Vogelsbergkreis	82.9	16	8 561	8 445	116
535 000	Vogelsbergkreis	82.91	•	•	•	•
535 000	Vogelsbergkreis	82.91.1	—	—	—	—
535 000	Vogelsbergkreis	82.91.2	•	•	•	•
535 000	Vogelsbergkreis	82.92	•	•	•	•
535 000	Vogelsbergkreis	82.99	•	•	•	•
535 000	Vogelsbergkreis	82.99.1	—	—	—	—
535 000	Vogelsbergkreis	82.99.9	•	•	•	•
535 000	Vogelsbergkreis	O	—	—	—	—
535 000	Vogelsbergkreis	P	55	10 022	10 019	3
535 000	Vogelsbergkreis	85	55	10 022	10 019	3
535 000	Vogelsbergkreis	85.1	—	—	—	—
535 000	Vogelsbergkreis	85.2	—	—	—	—
535 000	Vogelsbergkreis	85.3	—	—	—	—
535 000	Vogelsbergkreis	85.31	—	—	—	—
535 000	Vogelsbergkreis	85.32	—	—	—	—
535 000	Vogelsbergkreis	85.4	—	—	—	—
535 000	Vogelsbergkreis	85.41	—	—	—	—
535 000	Vogelsbergkreis	85.42	—	—	—	—
535 000	Vogelsbergkreis	85.42.1	—	—	—	—
535 000	Vogelsbergkreis	85.42.2	—	—	—	—
535 000	Vogelsbergkreis	85.42.3	—	—	—	—
535 000	Vogelsbergkreis	85.42.4	—	—	—	—
535 000	Vogelsbergkreis	85.5	55	10 022	10 019	3
535 000	Vogelsbergkreis	85.51	•	•	•	•
535 000	Vogelsbergkreis	85.52	•	•	•	•
535 000	Vogelsbergkreis	85.53	22	4 988	4 988	0
535 000	Vogelsbergkreis	85.59	20	3 937	3 937	0

6. Umsatzsteuerpflichtige und steuerbarer Umsatz in Hessen 2022 nach Verwaltungsbezirken und wirtschaftlicher Gliederung

AGS	Regierungsbezirk Kreisfreie Stadt Landkreis	WZ 2008	Steuer- pflichtige	Steuerbarer Umsatz		
				insgesamt	Lieferungen und Leistungen	Inner- gemein- schaftliche Erwerbe
			Anzahl	1 000 Euro		
535 000	Vogelsbergkreis	85.59.1	•	•	•	•
535 000	Vogelsbergkreis	85.59.2	10	1 193	1 193	0
535 000	Vogelsbergkreis	85.59.9	•	•	•	•
535 000	Vogelsbergkreis	85.6	—	—	—	—
535 000	Vogelsbergkreis	Q	48	140 761	140 659	102
535 000	Vogelsbergkreis	86	33	14 187	14 108	79
535 000	Vogelsbergkreis	86.1	3	1 088	1 009	78
535 000	Vogelsbergkreis	86.10.1	•	•	•	•
535 000	Vogelsbergkreis	86.10.2	—	—	—	—
535 000	Vogelsbergkreis	86.10.3	•	•	•	•
535 000	Vogelsbergkreis	86.2	11	10 030	10 030	0
535 000	Vogelsbergkreis	86.21	•	•	•	•
535 000	Vogelsbergkreis	86.22	•	•	•	•
535 000	Vogelsbergkreis	86.23	5	5 927	5 927	0
535 000	Vogelsbergkreis	86.9	19	3 069	3 069	0
535 000	Vogelsbergkreis	86.90.1	•	•	•	•
535 000	Vogelsbergkreis	86.90.2	•	•	•	•
535 000	Vogelsbergkreis	86.90.3	•	•	•	•
535 000	Vogelsbergkreis	86.90.9	15	2 086	2 086	0
535 000	Vogelsbergkreis	87	6	108 381	108 361	20
535 000	Vogelsbergkreis	87.1	6	108 381	108 361	20
535 000	Vogelsbergkreis	87.2	—	—	—	—
535 000	Vogelsbergkreis	87.3	—	—	—	—
535 000	Vogelsbergkreis	87.9	—	—	—	—
535 000	Vogelsbergkreis	88	9	18 193	18 189	3
535 000	Vogelsbergkreis	88.1	•	•	•	•
535 000	Vogelsbergkreis	88.10.1	•	•	•	•
535 000	Vogelsbergkreis	88.10.2	•	•	•	•
535 000	Vogelsbergkreis	88.9	•	•	•	•
535 000	Vogelsbergkreis	88.91	—	—	—	—
535 000	Vogelsbergkreis	88.99	•	•	•	•
535 000	Vogelsbergkreis	R	61	13 975	13 943	32
535 000	Vogelsbergkreis	90	•	•	•	•
535 000	Vogelsbergkreis	90.01	4	•	449	•
535 000	Vogelsbergkreis	90.01.1	—	—	—	—
535 000	Vogelsbergkreis	90.01.2	•	•	•	•
535 000	Vogelsbergkreis	90.01.3	•	•	•	•
535 000	Vogelsbergkreis	90.01.4	•	•	•	•
535 000	Vogelsbergkreis	90.02	•	•	•	•
535 000	Vogelsbergkreis	90.03	19	2 063	2 058	5
535 000	Vogelsbergkreis	90.03.1	—	—	—	—
535 000	Vogelsbergkreis	90.03.2	8	1 331	1 331	0
535 000	Vogelsbergkreis	90.03.3	•	•	•	•
535 000	Vogelsbergkreis	90.03.4	•	•	•	•
535 000	Vogelsbergkreis	90.03.5	5	320	320	0
535 000	Vogelsbergkreis	90.04	—	—	—	—
535 000	Vogelsbergkreis	90.04.1	—	—	—	—
535 000	Vogelsbergkreis	90.04.2	—	—	—	—
535 000	Vogelsbergkreis	90.04.3	—	—	—	—
535 000	Vogelsbergkreis	91	•	•	•	•
535 000	Vogelsbergkreis	91.01	—	—	—	—
535 000	Vogelsbergkreis	91.02	—	—	—	—
535 000	Vogelsbergkreis	91.03	•	•	•	•
535 000	Vogelsbergkreis	91.04	—	—	—	—

6. Umsatzsteuerpflichtige und steuerbarer Umsatz in Hessen 2022 nach Verwaltungsbezirken und wirtschaftlicher Gliederung

AGS	Regierungsbezirk Kreisfreie Stadt Landkreis	WZ 2008	Steuer- pflichtige	Steuerbarer Umsatz		
				insgesamt	Lieferungen und Leistungen	Inner- gemein- schaftliche Erwerbe
			Anzahl	1 000 Euro		
535 000	Vogelsbergkreis	92	5	•	2 555	•
535 000	Vogelsbergkreis	92.00.1	•	•	•	•
535 000	Vogelsbergkreis	92.00.2	•	•	•	•
535 000	Vogelsbergkreis	92.00.3	—	—	—	—
535 000	Vogelsbergkreis	93	31	7 850	7 823	26
535 000	Vogelsbergkreis	93.1	23	5 202	5 198	4
535 000	Vogelsbergkreis	93.11	4	1 736	1 735	2
535 000	Vogelsbergkreis	93.12	10	•	1 273	•
535 000	Vogelsbergkreis	93.13	5	1 922	1 920	2
535 000	Vogelsbergkreis	93.19	4	•	270	•
535 000	Vogelsbergkreis	93.2	8	2 647	2 625	22
535 000	Vogelsbergkreis	93.21	—	—	—	—
535 000	Vogelsbergkreis	93.29	8	2 647	2 625	22
535 000	Vogelsbergkreis	S	143	20 398	20 346	52
535 000	Vogelsbergkreis	94	12	4 998	4 983	15
535 000	Vogelsbergkreis	94.1	•	•	•	•
535 000	Vogelsbergkreis	94.11	•	•	•	•
535 000	Vogelsbergkreis	94.12	—	—	—	—
535 000	Vogelsbergkreis	94.2	—	—	—	—
535 000	Vogelsbergkreis	94.9	•	•	•	•
535 000	Vogelsbergkreis	94.91	—	—	—	—
535 000	Vogelsbergkreis	94.92	—	—	—	—
535 000	Vogelsbergkreis	94.99	•	•	•	•
535 000	Vogelsbergkreis	94.99.1	•	•	•	•
535 000	Vogelsbergkreis	94.99.2	•	•	•	•
535 000	Vogelsbergkreis	94.99.3	4	•	219	•
535 000	Vogelsbergkreis	94.99.4	—	—	—	—
535 000	Vogelsbergkreis	94.99.9	3	•	140	•
535 000	Vogelsbergkreis	95	11	2 810	2 792	17
535 000	Vogelsbergkreis	95.1	•	•	•	•
535 000	Vogelsbergkreis	95.11	•	•	•	•
535 000	Vogelsbergkreis	95.12	—	—	—	—
535 000	Vogelsbergkreis	95.2	•	•	•	•
535 000	Vogelsbergkreis	95.21	—	—	—	—
535 000	Vogelsbergkreis	95.22	—	—	—	—
535 000	Vogelsbergkreis	95.23	•	•	•	•
535 000	Vogelsbergkreis	95.24	•	•	•	•
535 000	Vogelsbergkreis	95.25	—	—	—	—
535 000	Vogelsbergkreis	95.29	4	499	498	0
535 000	Vogelsbergkreis	96	120	12 590	12 571	20
535 000	Vogelsbergkreis	96.01	•	•	•	•
535 000	Vogelsbergkreis	96.02	72	7 607	7 600	7
535 000	Vogelsbergkreis	96.02.1	53	•	6 069	•
535 000	Vogelsbergkreis	96.02.2	19	•	1 532	•
535 000	Vogelsbergkreis	96.03	9	2 067	2 061	7
535 000	Vogelsbergkreis	96.03.1	9	2 067	2 061	7
535 000	Vogelsbergkreis	96.03.2	—	—	—	—
535 000	Vogelsbergkreis	96.04	•	•	•	•
535 000	Vogelsbergkreis	96.09	35	1 981	1 975	6
600 000	Regierungsbezirk Kassel	A - S	39 361	95 720 746	89 762 237	5 958 509
600 000	Regierungsbezirk Kassel	A	•	•	•	•
600 000	Regierungsbezirk Kassel	01	1 692	711 508	698 675	12 833
600 000	Regierungsbezirk Kassel	01.1	318	103 424	103 020	404
600 000	Regierungsbezirk Kassel	01.11	308	99 692	99 323	369

6. Umsatzsteuerpflichtige und steuerbarer Umsatz in Hessen 2022 nach Verwaltungsbezirken und wirtschaftlicher Gliederung

AGS	Regierungsbezirk Kreisfreie Stadt Landkreis	WZ 2008	Steuer- pflichtige	Steuerbarer Umsatz		
				insgesamt	Lieferungen und Leistungen	Inner- gemein- schaftliche Erwerbe
			Anzahl	1 000 Euro		
600 000	Regierungsbezirk Kassel	01.12	—	—	—	—
600 000	Regierungsbezirk Kassel	01.13	5	•	2 459	•
600 000	Regierungsbezirk Kassel	01.13.1	•	•	•	•
600 000	Regierungsbezirk Kassel	01.13.2	•	•	•	•
600 000	Regierungsbezirk Kassel	01.14	—	—	—	—
600 000	Regierungsbezirk Kassel	01.15	—	—	—	—
600 000	Regierungsbezirk Kassel	01.16	—	—	—	—
600 000	Regierungsbezirk Kassel	01.19	5	•	1 238	•
600 000	Regierungsbezirk Kassel	01.19.1	•	•	•	•
600 000	Regierungsbezirk Kassel	01.19.2	—	—	—	—
600 000	Regierungsbezirk Kassel	01.19.9	•	•	•	•
600 000	Regierungsbezirk Kassel	01.2	7	•	5 477	•
600 000	Regierungsbezirk Kassel	01.21	•	•	•	•
600 000	Regierungsbezirk Kassel	01.22	—	—	—	—
600 000	Regierungsbezirk Kassel	01.23	—	—	—	—
600 000	Regierungsbezirk Kassel	01.24	•	•	•	•
600 000	Regierungsbezirk Kassel	01.25	•	•	•	•
600 000	Regierungsbezirk Kassel	01.25.1	•	•	•	•
600 000	Regierungsbezirk Kassel	01.25.9	•	•	•	•
600 000	Regierungsbezirk Kassel	01.26	—	—	—	—
600 000	Regierungsbezirk Kassel	01.27	—	—	—	—
600 000	Regierungsbezirk Kassel	01.28	—	—	—	—
600 000	Regierungsbezirk Kassel	01.29	—	—	—	—
600 000	Regierungsbezirk Kassel	01.3	•	•	•	•
600 000	Regierungsbezirk Kassel	01.30.1	11	3 656	3 559	97
600 000	Regierungsbezirk Kassel	01.30.2	•	•	•	•
600 000	Regierungsbezirk Kassel	01.4	140	100 935	100 581	354
600 000	Regierungsbezirk Kassel	01.41	36	25 785	25 662	123
600 000	Regierungsbezirk Kassel	01.42	5	•	1 939	•
600 000	Regierungsbezirk Kassel	01.43	16	6 791	6 786	6
600 000	Regierungsbezirk Kassel	01.44	—	—	—	—
600 000	Regierungsbezirk Kassel	01.45	12	•	1 127	•
600 000	Regierungsbezirk Kassel	01.46	29	20 377	20 331	46
600 000	Regierungsbezirk Kassel	01.47	20	39 768	39 598	170
600 000	Regierungsbezirk Kassel	01.49	22	5 147	5 138	9
600 000	Regierungsbezirk Kassel	01.5	1 026	386 304	384 584	1 719
600 000	Regierungsbezirk Kassel	01.6	177	105 632	96 287	9 345
600 000	Regierungsbezirk Kassel	01.61	110	59 968	59 330	637
600 000	Regierungsbezirk Kassel	01.62	50	14 224	14 046	178
600 000	Regierungsbezirk Kassel	01.63	•	•	•	•
600 000	Regierungsbezirk Kassel	01.64	•	•	•	•
600 000	Regierungsbezirk Kassel	01.7	•	•	•	•
600 000	Regierungsbezirk Kassel	02	206	325 575	323 951	1 624
600 000	Regierungsbezirk Kassel	02.1	•	•	•	•
600 000	Regierungsbezirk Kassel	02.2	•	•	•	•
600 000	Regierungsbezirk Kassel	02.3	—	—	—	—
600 000	Regierungsbezirk Kassel	02.4	116	74 258	73 238	1 020
600 000	Regierungsbezirk Kassel	03	•	•	•	•
600 000	Regierungsbezirk Kassel	03.1	•	•	•	•
600 000	Regierungsbezirk Kassel	03.11	•	•	•	•
600 000	Regierungsbezirk Kassel	03.12	•	•	•	•
600 000	Regierungsbezirk Kassel	03.2	•	•	•	•
600 000	Regierungsbezirk Kassel	03.21	—	—	—	—
600 000	Regierungsbezirk Kassel	03.22	•	•	•	•

6. Umsatzsteuerpflichtige und steuerbarer Umsatz in Hessen 2022 nach Verwaltungsbezirken und wirtschaftlicher Gliederung

AGS	Regierungsbezirk Kreisfreie Stadt Landkreis	WZ 2008	Steuer- pflichtige	Steuerbarer Umsatz		
				insgesamt	Lieferungen und Leistungen	Inner- gemein- schaftliche Erwerbe
			Anzahl	1 000 Euro		
600 000	Regierungsbezirk Kassel	B	•	•	•	•
600 000	Regierungsbezirk Kassel	05	—	—	—	—
600 000	Regierungsbezirk Kassel	05.1	—	—	—	—
600 000	Regierungsbezirk Kassel	05.2	—	—	—	—
600 000	Regierungsbezirk Kassel	06	•	•	•	•
600 000	Regierungsbezirk Kassel	06.1	—	—	—	—
600 000	Regierungsbezirk Kassel	06.2	•	•	•	•
600 000	Regierungsbezirk Kassel	07	—	—	—	—
600 000	Regierungsbezirk Kassel	07.1	—	—	—	—
600 000	Regierungsbezirk Kassel	07.2	—	—	—	—
600 000	Regierungsbezirk Kassel	07.21	—	—	—	—
600 000	Regierungsbezirk Kassel	07.29	—	—	—	—
600 000	Regierungsbezirk Kassel	08	•	•	•	•
600 000	Regierungsbezirk Kassel	08.1	•	•	•	•
600 000	Regierungsbezirk Kassel	08.11	•	•	•	•
600 000	Regierungsbezirk Kassel	08.12	10	44 978	44 604	375
600 000	Regierungsbezirk Kassel	08.9	•	•	•	•
600 000	Regierungsbezirk Kassel	08.91	•	•	•	•
600 000	Regierungsbezirk Kassel	08.92	—	—	—	—
600 000	Regierungsbezirk Kassel	08.93	—	—	—	—
600 000	Regierungsbezirk Kassel	08.99	•	•	•	•
600 000	Regierungsbezirk Kassel	09	•	•	•	•
600 000	Regierungsbezirk Kassel	09.1	•	•	•	•
600 000	Regierungsbezirk Kassel	09.9	—	—	—	—
600 000	Regierungsbezirk Kassel	C	3 089	25 441 549	22 730 288	2 711 261
600 000	Regierungsbezirk Kassel	10	475	1 603 783	1 439 533	164 250
600 000	Regierungsbezirk Kassel	10.1	226	485 174	470 753	14 421
600 000	Regierungsbezirk Kassel	10.11	•	•	•	•
600 000	Regierungsbezirk Kassel	10.12	•	•	•	•
600 000	Regierungsbezirk Kassel	10.13	203	303 879	294 155	9 723
600 000	Regierungsbezirk Kassel	10.2	•	•	•	•
600 000	Regierungsbezirk Kassel	10.3	•	•	•	•
600 000	Regierungsbezirk Kassel	10.31	•	•	•	•
600 000	Regierungsbezirk Kassel	10.32	5	2 432	2 427	5
600 000	Regierungsbezirk Kassel	10.39	•	•	•	•
600 000	Regierungsbezirk Kassel	10.4	•	•	•	•
600 000	Regierungsbezirk Kassel	10.41	•	•	•	•
600 000	Regierungsbezirk Kassel	10.42	—	—	—	—
600 000	Regierungsbezirk Kassel	10.5	•	•	•	•
600 000	Regierungsbezirk Kassel	10.51	•	•	•	•
600 000	Regierungsbezirk Kassel	10.52	•	•	•	•
600 000	Regierungsbezirk Kassel	10.6	11	10 326	10 267	59
600 000	Regierungsbezirk Kassel	10.61	11	10 326	10 267	59
600 000	Regierungsbezirk Kassel	10.62	—	—	—	—
600 000	Regierungsbezirk Kassel	10.7	162	530 858	483 153	47 705
600 000	Regierungsbezirk Kassel	10.71	•	•	•	•
600 000	Regierungsbezirk Kassel	10.72	•	•	•	•
600 000	Regierungsbezirk Kassel	10.73	•	•	•	•
600 000	Regierungsbezirk Kassel	10.8	•	•	•	•
600 000	Regierungsbezirk Kassel	10.81	•	•	•	•
600 000	Regierungsbezirk Kassel	10.82	•	•	•	•
600 000	Regierungsbezirk Kassel	10.83	10	2 668	2 650	17
600 000	Regierungsbezirk Kassel	10.84	4	578	559	19
600 000	Regierungsbezirk Kassel	10.85	•	•	•	•

6. Umsatzsteuerpflichtige und steuerbarer Umsatz in Hessen 2022 nach Verwaltungsbezirken und wirtschaftlicher Gliederung

AGS	Regierungsbezirk Kreisfreie Stadt Landkreis	WZ 2008	Steuer- pflichtige	Steuerbarer Umsatz		
				insgesamt	Lieferungen und Leistungen	Inner- gemein- schaftliche Erwerbe
			Anzahl	1 000 Euro		
600 000	Regierungsbezirk Kassel	10.86	•	•	•	•
600 000	Regierungsbezirk Kassel	10.89	10	2 875	2 766	109
600 000	Regierungsbezirk Kassel	10.9	15	85 905	75 529	10 376
600 000	Regierungsbezirk Kassel	10.91	•	•	•	•
600 000	Regierungsbezirk Kassel	10.92	•	•	•	•
600 000	Regierungsbezirk Kassel	11	27	258 089	250 570	7 519
600 000	Regierungsbezirk Kassel	11.01	10	•	23 004	•
600 000	Regierungsbezirk Kassel	11.02	—	—	—	—
600 000	Regierungsbezirk Kassel	11.03	•	•	•	•
600 000	Regierungsbezirk Kassel	11.04	—	—	—	—
600 000	Regierungsbezirk Kassel	11.05	•	•	•	•
600 000	Regierungsbezirk Kassel	11.06	—	—	—	—
600 000	Regierungsbezirk Kassel	11.07	•	•	•	•
600 000	Regierungsbezirk Kassel	12	—	—	—	—
600 000	Regierungsbezirk Kassel	13	74	336 309	292 620	43 690
600 000	Regierungsbezirk Kassel	13.1	3	•	302	•
600 000	Regierungsbezirk Kassel	13.2	7	•	21 429	•
600 000	Regierungsbezirk Kassel	13.3	21	•	5 705	•
600 000	Regierungsbezirk Kassel	13.9	43	298 683	265 184	33 499
600 000	Regierungsbezirk Kassel	13.91	•	•	•	•
600 000	Regierungsbezirk Kassel	13.92	15	•	103 804	•
600 000	Regierungsbezirk Kassel	13.93	•	•	•	•
600 000	Regierungsbezirk Kassel	13.94	•	•	•	•
600 000	Regierungsbezirk Kassel	13.95	•	•	•	•
600 000	Regierungsbezirk Kassel	13.96	13	•	108 596	•
600 000	Regierungsbezirk Kassel	13.99	•	•	•	•
600 000	Regierungsbezirk Kassel	14	34	40 124	37 673	2 451
600 000	Regierungsbezirk Kassel	14.1	30	•	36 166	•
600 000	Regierungsbezirk Kassel	14.11	•	•	•	•
600 000	Regierungsbezirk Kassel	14.12	•	•	•	•
600 000	Regierungsbezirk Kassel	14.13	•	•	•	•
600 000	Regierungsbezirk Kassel	14.14	•	•	•	•
600 000	Regierungsbezirk Kassel	14.19	13	8 539	7 977	561
600 000	Regierungsbezirk Kassel	14.2	•	•	•	•
600 000	Regierungsbezirk Kassel	14.3	•	•	•	•
600 000	Regierungsbezirk Kassel	14.31	•	•	•	•
600 000	Regierungsbezirk Kassel	14.39	•	•	•	•
600 000	Regierungsbezirk Kassel	15	20	42 804	32 145	10 659
600 000	Regierungsbezirk Kassel	15.1	•	•	•	•
600 000	Regierungsbezirk Kassel	15.11	•	•	•	•
600 000	Regierungsbezirk Kassel	15.12	11	2 679	2 497	181
600 000	Regierungsbezirk Kassel	15.2	•	•	•	•
600 000	Regierungsbezirk Kassel	16	288	2 188 198	2 121 384	66 814
600 000	Regierungsbezirk Kassel	16.1	76	723 631	704 411	19 220
600 000	Regierungsbezirk Kassel	16.2	212	1 464 568	1 416 973	47 594
600 000	Regierungsbezirk Kassel	16.21	8	12 075	11 251	824
600 000	Regierungsbezirk Kassel	16.22	—	—	—	—
600 000	Regierungsbezirk Kassel	16.23	139	631 946	621 681	10 265
600 000	Regierungsbezirk Kassel	16.24	•	•	•	•
600 000	Regierungsbezirk Kassel	16.29	•	•	•	•
600 000	Regierungsbezirk Kassel	17	27	794 011	755 794	38 217
600 000	Regierungsbezirk Kassel	17.1	•	•	•	•
600 000	Regierungsbezirk Kassel	17.11	•	•	•	•
600 000	Regierungsbezirk Kassel	17.12	•	•	•	•

6. Umsatzsteuerpflichtige und steuerbarer Umsatz in Hessen 2022 nach Verwaltungsbezirken und wirtschaftlicher Gliederung

AGS	Regierungsbezirk Kreisfreie Stadt Landkreis	WZ 2008	Steuer- pflichtige	Steuerbarer Umsatz		
				insgesamt	Lieferungen und Leistungen	Inner- gemein- schaftliche Erwerbe
			Anzahl	1 000 Euro		
600 000	Regierungsbezirk Kassel	17.2
600 000	Regierungsbezirk Kassel	17.21
600 000	Regierungsbezirk Kassel	17.22
600 000	Regierungsbezirk Kassel	17.23	4	1 233	1 225	8
600 000	Regierungsbezirk Kassel	17.24
600 000	Regierungsbezirk Kassel	17.29
600 000	Regierungsbezirk Kassel	18	120	333 432	323 468	9 963
600 000	Regierungsbezirk Kassel	18.1	113	332 281	322 320	9 961
600 000	Regierungsbezirk Kassel	18.11
600 000	Regierungsbezirk Kassel	18.12	80	285 902	276 740	9 162
600 000	Regierungsbezirk Kassel	18.13	19	3 723	3 694	28
600 000	Regierungsbezirk Kassel	18.14
600 000	Regierungsbezirk Kassel	18.2	7	1 151	1 148	3
600 000	Regierungsbezirk Kassel	19
600 000	Regierungsbezirk Kassel	19.1
600 000	Regierungsbezirk Kassel	19.2
600 000	Regierungsbezirk Kassel	20	55	299 981	272 452	27 529
600 000	Regierungsbezirk Kassel	20.1	17	.	16 706	.
600 000	Regierungsbezirk Kassel	20.11
600 000	Regierungsbezirk Kassel	20.12
600 000	Regierungsbezirk Kassel	20.13	3	1 227	728	499
600 000	Regierungsbezirk Kassel	20.14
600 000	Regierungsbezirk Kassel	20.15	—	—	—	—
600 000	Regierungsbezirk Kassel	20.16
600 000	Regierungsbezirk Kassel	20.17	—	—	—	—
600 000	Regierungsbezirk Kassel	20.2	3	.	161	.
600 000	Regierungsbezirk Kassel	20.3	7	144 190	128 528	15 662
600 000	Regierungsbezirk Kassel	20.4
600 000	Regierungsbezirk Kassel	20.41
600 000	Regierungsbezirk Kassel	20.42	15	31 915	28 607	3 308
600 000	Regierungsbezirk Kassel	20.5	6	3 662	2 961	701
600 000	Regierungsbezirk Kassel	20.51	—	—	—	—
600 000	Regierungsbezirk Kassel	20.52	—	—	—	—
600 000	Regierungsbezirk Kassel	20.53	—	—	—	—
600 000	Regierungsbezirk Kassel	20.59	6	3 662	2 961	701
600 000	Regierungsbezirk Kassel	20.6
600 000	Regierungsbezirk Kassel	21
600 000	Regierungsbezirk Kassel	21.1
600 000	Regierungsbezirk Kassel	21.2
600 000	Regierungsbezirk Kassel	22	96	1 164 529	985 196	179 333
600 000	Regierungsbezirk Kassel	22.1
600 000	Regierungsbezirk Kassel	22.11
600 000	Regierungsbezirk Kassel	22.19
600 000	Regierungsbezirk Kassel	22.2
600 000	Regierungsbezirk Kassel	22.21	14	255 422	206 559	48 864
600 000	Regierungsbezirk Kassel	22.22
600 000	Regierungsbezirk Kassel	22.23	23	194 374	187 319	7 055
600 000	Regierungsbezirk Kassel	22.29	40	196 692	173 031	23 661
600 000	Regierungsbezirk Kassel	23	186	556 884	532 318	24 565
600 000	Regierungsbezirk Kassel	23.1	6	.	13 680	.
600 000	Regierungsbezirk Kassel	23.11	—	—	—	—
600 000	Regierungsbezirk Kassel	23.12
600 000	Regierungsbezirk Kassel	23.13	—	—	—	—
600 000	Regierungsbezirk Kassel	23.14

6. Umsatzsteuerpflichtige und steuerbarer Umsatz in Hessen 2022 nach Verwaltungsbezirken und wirtschaftlicher Gliederung

AGS	Regierungsbezirk Kreisfreie Stadt Landkreis	WZ 2008	Steuer- pflichtige	Steuerbarer Umsatz		
				insgesamt	Lieferungen und Leistungen	Inner- gemein- schaftliche Erwerbe
			Anzahl	1 000 Euro		
600 000	Regierungsbezirk Kassel	23.19	•	•	•	•
600 000	Regierungsbezirk Kassel	23.2	•	•	•	•
600 000	Regierungsbezirk Kassel	23.3	•	•	•	•
600 000	Regierungsbezirk Kassel	23.31	3	1 140	958	182
600 000	Regierungsbezirk Kassel	23.32	•	•	•	•
600 000	Regierungsbezirk Kassel	23.4	13	4 073	4 016	57
600 000	Regierungsbezirk Kassel	23.41	9	887	886	1
600 000	Regierungsbezirk Kassel	23.42	•	•	•	•
600 000	Regierungsbezirk Kassel	23.43	—	—	—	—
600 000	Regierungsbezirk Kassel	23.44	—	—	—	—
600 000	Regierungsbezirk Kassel	23.49	•	•	•	•
600 000	Regierungsbezirk Kassel	23.5	•	•	•	•
600 000	Regierungsbezirk Kassel	23.51	•	•	•	•
600 000	Regierungsbezirk Kassel	23.52	•	•	•	•
600 000	Regierungsbezirk Kassel	23.6	41	260 512	255 240	5 272
600 000	Regierungsbezirk Kassel	23.61	29	154 946	150 180	4 766
600 000	Regierungsbezirk Kassel	23.62	—	—	—	—
600 000	Regierungsbezirk Kassel	23.63	5	102 569	102 063	506
600 000	Regierungsbezirk Kassel	23.64	•	•	•	•
600 000	Regierungsbezirk Kassel	23.65	—	—	—	—
600 000	Regierungsbezirk Kassel	23.69	•	•	•	•
600 000	Regierungsbezirk Kassel	23.7	103	44 543	43 166	1 376
600 000	Regierungsbezirk Kassel	23.9	10	142 959	128 686	14 273
600 000	Regierungsbezirk Kassel	23.91	•	•	•	•
600 000	Regierungsbezirk Kassel	23.99	•	•	•	•
600 000	Regierungsbezirk Kassel	24	26	248 711	203 599	45 112
600 000	Regierungsbezirk Kassel	24.1	8	12 606	10 406	2 199
600 000	Regierungsbezirk Kassel	24.2	•	•	•	•
600 000	Regierungsbezirk Kassel	24.3	•	•	•	•
600 000	Regierungsbezirk Kassel	24.31	•	•	•	•
600 000	Regierungsbezirk Kassel	24.32	—	—	—	—
600 000	Regierungsbezirk Kassel	24.33	—	—	—	—
600 000	Regierungsbezirk Kassel	24.34	—	—	—	—
600 000	Regierungsbezirk Kassel	24.4	7	6 967	6 863	104
600 000	Regierungsbezirk Kassel	24.41	3	•	377	•
600 000	Regierungsbezirk Kassel	24.42	•	•	•	•
600 000	Regierungsbezirk Kassel	24.43	—	—	—	—
600 000	Regierungsbezirk Kassel	24.44	—	—	—	—
600 000	Regierungsbezirk Kassel	24.45	•	•	•	•
600 000	Regierungsbezirk Kassel	24.46	—	—	—	—
600 000	Regierungsbezirk Kassel	24.5	•	•	•	•
600 000	Regierungsbezirk Kassel	24.51	•	•	•	•
600 000	Regierungsbezirk Kassel	24.52	•	•	•	•
600 000	Regierungsbezirk Kassel	24.53	4	25 240	21 741	3 499
600 000	Regierungsbezirk Kassel	24.54	—	—	—	—
600 000	Regierungsbezirk Kassel	25	452	5 004 593	4 162 153	842 440
600 000	Regierungsbezirk Kassel	25.1	139	•	296 066	•
600 000	Regierungsbezirk Kassel	25.11	96	254 776	230 987	23 789
600 000	Regierungsbezirk Kassel	25.12	43	•	65 079	•
600 000	Regierungsbezirk Kassel	25.2	•	•	•	•
600 000	Regierungsbezirk Kassel	25.21	•	•	•	•
600 000	Regierungsbezirk Kassel	25.29	7	123 541	108 570	14 971
600 000	Regierungsbezirk Kassel	25.3	—	—	—	—
600 000	Regierungsbezirk Kassel	25.4	5	•	3 046	•

6. Umsatzsteuerpflichtige und steuerbarer Umsatz in Hessen 2022 nach Verwaltungsbezirken und wirtschaftlicher Gliederung

AGS	Regierungsbezirk Kreisfreie Stadt Landkreis	WZ 2008	Steuer- pflichtige	Steuerbarer Umsatz		
				insgesamt	Lieferungen und Leistungen	Inner- gemein- schaftliche Erwerbe
			Anzahl	1 000 Euro		
600 000	Regierungsbezirk Kassel	25.5
600 000	Regierungsbezirk Kassel	25.6	191	459 224	416 557	42 667
600 000	Regierungsbezirk Kassel	25.61	25	88 999	85 344	3 655
600 000	Regierungsbezirk Kassel	25.62	166	370 225	331 213	39 012
600 000	Regierungsbezirk Kassel	25.7	43	293 828	248 976	44 853
600 000	Regierungsbezirk Kassel	25.71	—	—	—	—
600 000	Regierungsbezirk Kassel	25.72
600 000	Regierungsbezirk Kassel	25.73
600 000	Regierungsbezirk Kassel	25.73.1	18	198 121	155 708	42 413
600 000	Regierungsbezirk Kassel	25.73.2
600 000	Regierungsbezirk Kassel	25.73.3	8	27 831	26 806	1 025
600 000	Regierungsbezirk Kassel	25.73.4	—	—	—	—
600 000	Regierungsbezirk Kassel	25.73.5
600 000	Regierungsbezirk Kassel	25.9	48	274 886	218 155	56 731
600 000	Regierungsbezirk Kassel	25.91
600 000	Regierungsbezirk Kassel	25.92
600 000	Regierungsbezirk Kassel	25.93
600 000	Regierungsbezirk Kassel	25.94	4	12 931	12 683	248
600 000	Regierungsbezirk Kassel	25.99	36	194 476	157 825	36 651
600 000	Regierungsbezirk Kassel	26	124	711 346	639 387	71 959
600 000	Regierungsbezirk Kassel	26.1	28	230 262	192 377	37 885
600 000	Regierungsbezirk Kassel	26.11
600 000	Regierungsbezirk Kassel	26.11.1
600 000	Regierungsbezirk Kassel	26.11.9	21	199 610	162 339	37 271
600 000	Regierungsbezirk Kassel	26.12
600 000	Regierungsbezirk Kassel	26.2	19	29 201	28 497	704
600 000	Regierungsbezirk Kassel	26.3	19	5 912	5 775	137
600 000	Regierungsbezirk Kassel	26.4	7	8 278	8 035	243
600 000	Regierungsbezirk Kassel	26.5	38	428 410	395 672	32 738
600 000	Regierungsbezirk Kassel	26.51
600 000	Regierungsbezirk Kassel	26.51.1	33	410 456	379 032	31 425
600 000	Regierungsbezirk Kassel	26.51.2
600 000	Regierungsbezirk Kassel	26.51.3	—	—	—	—
600 000	Regierungsbezirk Kassel	26.52
600 000	Regierungsbezirk Kassel	26.6
600 000	Regierungsbezirk Kassel	26.7	5	2 019	1 993	25
600 000	Regierungsbezirk Kassel	26.8
600 000	Regierungsbezirk Kassel	27	86	1 861 160	1 666 542	194 618
600 000	Regierungsbezirk Kassel	27.1	32	1 288 564	1 118 660	169 905
600 000	Regierungsbezirk Kassel	27.11
600 000	Regierungsbezirk Kassel	27.12
600 000	Regierungsbezirk Kassel	27.2	—	—	—	—
600 000	Regierungsbezirk Kassel	27.3
600 000	Regierungsbezirk Kassel	27.31	—	—	—	—
600 000	Regierungsbezirk Kassel	27.32
600 000	Regierungsbezirk Kassel	27.33	6	.	12 396	.
600 000	Regierungsbezirk Kassel	27.4
600 000	Regierungsbezirk Kassel	27.5
600 000	Regierungsbezirk Kassel	27.51
600 000	Regierungsbezirk Kassel	27.52	—	—	—	—
600 000	Regierungsbezirk Kassel	27.9
600 000	Regierungsbezirk Kassel	28	258	2 223 576	1 985 197	238 379
600 000	Regierungsbezirk Kassel	28.1	34	397 810	349 516	48 294
600 000	Regierungsbezirk Kassel	28.11	3	.	395	.

6. Umsatzsteuerpflichtige und steuerbarer Umsatz in Hessen 2022 nach Verwaltungsbezirken und wirtschaftlicher Gliederung

AGS	Regierungsbezirk Kreisfreie Stadt Landkreis	WZ 2008	Steuer- pflichtige	Steuerbarer Umsatz		
				insgesamt	Lieferungen und Leistungen	Inner- gemein- schaftliche Erwerbe
			Anzahl	1 000 Euro		
600 000	Regierungsbezirk Kassel	28.12	6	126 837	101 633	25 204
600 000	Regierungsbezirk Kassel	28.13	9	.	45 464	.
600 000	Regierungsbezirk Kassel	28.14	4	80 633	76 813	3 820
600 000	Regierungsbezirk Kassel	28.15	12	142 518	125 212	17 306
600 000	Regierungsbezirk Kassel	28.2	101	697 254	619 734	77 521
600 000	Regierungsbezirk Kassel	28.21	9	.	4 173	.
600 000	Regierungsbezirk Kassel	28.21.1	—	—	—	—
600 000	Regierungsbezirk Kassel	28.21.9	9	.	4 173	.
600 000	Regierungsbezirk Kassel	28.22	18	221 563	209 310	12 253
600 000	Regierungsbezirk Kassel	28.23
600 000	Regierungsbezirk Kassel	28.24
600 000	Regierungsbezirk Kassel	28.25	25	251 526	222 661	28 865
600 000	Regierungsbezirk Kassel	28.29	29	126 492	118 263	8 228
600 000	Regierungsbezirk Kassel	28.3
600 000	Regierungsbezirk Kassel	28.4
600 000	Regierungsbezirk Kassel	28.41	17	153 197	142 407	10 790
600 000	Regierungsbezirk Kassel	28.49
600 000	Regierungsbezirk Kassel	28.9	86	863 231	791 627	71 604
600 000	Regierungsbezirk Kassel	28.91
600 000	Regierungsbezirk Kassel	28.92
600 000	Regierungsbezirk Kassel	28.92.1
600 000	Regierungsbezirk Kassel	28.92.2	5	.	13 120	.
600 000	Regierungsbezirk Kassel	28.93	8	29 075	28 170	906
600 000	Regierungsbezirk Kassel	28.94
600 000	Regierungsbezirk Kassel	28.95	—	—	—	—
600 000	Regierungsbezirk Kassel	28.96
600 000	Regierungsbezirk Kassel	28.99	58	654 668	612 086	42 582
600 000	Regierungsbezirk Kassel	29	76	1 243 663	1 127 114	116 549
600 000	Regierungsbezirk Kassel	29.1
600 000	Regierungsbezirk Kassel	29.10.1
600 000	Regierungsbezirk Kassel	29.10.2
600 000	Regierungsbezirk Kassel	29.2
600 000	Regierungsbezirk Kassel	29.3	43	610 085	499 577	110 509
600 000	Regierungsbezirk Kassel	29.31
600 000	Regierungsbezirk Kassel	29.32
600 000	Regierungsbezirk Kassel	30	25	489 517	484 856	4 661
600 000	Regierungsbezirk Kassel	30.1	5	5 326	4 954	371
600 000	Regierungsbezirk Kassel	30.11
600 000	Regierungsbezirk Kassel	30.12
600 000	Regierungsbezirk Kassel	30.2	—	—	—	—
600 000	Regierungsbezirk Kassel	30.20.1	—	—	—	—
600 000	Regierungsbezirk Kassel	30.20.2	—	—	—	—
600 000	Regierungsbezirk Kassel	30.3
600 000	Regierungsbezirk Kassel	30.4
600 000	Regierungsbezirk Kassel	30.9
600 000	Regierungsbezirk Kassel	30.91	3	.	336	.
600 000	Regierungsbezirk Kassel	30.92
600 000	Regierungsbezirk Kassel	30.99
600 000	Regierungsbezirk Kassel	31
600 000	Regierungsbezirk Kassel	31.01	12	14 532	13 695	837
600 000	Regierungsbezirk Kassel	31.02
600 000	Regierungsbezirk Kassel	31.03
600 000	Regierungsbezirk Kassel	31.09	134	165 559	152 702	12 857
600 000	Regierungsbezirk Kassel	31.09.1	10	46 290	39 812	6 479

6. Umsatzsteuerpflichtige und steuerbarer Umsatz in Hessen 2022 nach Verwaltungsbezirken und wirtschaftlicher Gliederung

AGS	Regierungsbezirk Kreisfreie Stadt Landkreis	WZ 2008	Steuer- pflichtige	Steuerbarer Umsatz		
				insgesamt	Lieferungen und Leistungen	Inner- gemein- schaftliche Erwerbe
			Anzahl	1 000 Euro		
600 000	Regierungsbezirk Kassel	31.09.9	124	119 269	112 891	6 378
600 000	Regierungsbezirk Kassel	32	278	5 355 219	4 790 028	565 191
600 000	Regierungsbezirk Kassel	32.1	39	14 085	13 088	997
600 000	Regierungsbezirk Kassel	32.11
600 000	Regierungsbezirk Kassel	32.12
600 000	Regierungsbezirk Kassel	32.13
600 000	Regierungsbezirk Kassel	32.2	19	8 017	7 789	228
600 000	Regierungsbezirk Kassel	32.3
600 000	Regierungsbezirk Kassel	32.4
600 000	Regierungsbezirk Kassel	32.5
600 000	Regierungsbezirk Kassel	32.50.1
600 000	Regierungsbezirk Kassel	32.50.2	36	49 775	48 689	1 086
600 000	Regierungsbezirk Kassel	32.50.3	96	65 589	65 431	158
600 000	Regierungsbezirk Kassel	32.9	43	285 800	244 368	41 431
600 000	Regierungsbezirk Kassel	32.91
600 000	Regierungsbezirk Kassel	32.99
600 000	Regierungsbezirk Kassel	33	187	227 626	218 512	9 114
600 000	Regierungsbezirk Kassel	33.1	130	142 791	136 648	6 143
600 000	Regierungsbezirk Kassel	33.11	8	21 081	21 026	55
600 000	Regierungsbezirk Kassel	33.12	66	86 707	82 978	3 729
600 000	Regierungsbezirk Kassel	33.13	4	2 038	2 033	4
600 000	Regierungsbezirk Kassel	33.14
600 000	Regierungsbezirk Kassel	33.15
600 000	Regierungsbezirk Kassel	33.16
600 000	Regierungsbezirk Kassel	33.17	39	21 794	20 080	1 714
600 000	Regierungsbezirk Kassel	33.19	4	2 559	2 520	39
600 000	Regierungsbezirk Kassel	33.2	57	84 835	81 864	2 971
600 000	Regierungsbezirk Kassel	D	1 529	4 554 112	4 530 757	23 355
600 000	Regierungsbezirk Kassel	35	1 529	4 554 112	4 530 757	23 355
600 000	Regierungsbezirk Kassel	35.1	1 426	4 354 119	4 331 313	22 806
600 000	Regierungsbezirk Kassel	35.11	1 394	1 690 017	1 677 086	12 931
600 000	Regierungsbezirk Kassel	35.11.1	127	19 794	18 891	903
600 000	Regierungsbezirk Kassel	35.11.2	171	345 167	344 717	451
600 000	Regierungsbezirk Kassel	35.11.3	1 096	1 325 056	1 313 478	11 578
600 000	Regierungsbezirk Kassel	35.12
600 000	Regierungsbezirk Kassel	35.13	20	2 654 614	2 644 898	9 716
600 000	Regierungsbezirk Kassel	35.14
600 000	Regierungsbezirk Kassel	35.2	75	126 594	126 247	346
600 000	Regierungsbezirk Kassel	35.21
600 000	Regierungsbezirk Kassel	35.21.1	—	—	—	—
600 000	Regierungsbezirk Kassel	35.21.2	29	57 571	57 563	8
600 000	Regierungsbezirk Kassel	35.21.3
600 000	Regierungsbezirk Kassel	35.22
600 000	Regierungsbezirk Kassel	35.23	—	—	—	—
600 000	Regierungsbezirk Kassel	35.3	28	73 399	73 197	202
600 000	Regierungsbezirk Kassel	E	208	469 555	466 625	2 930
600 000	Regierungsbezirk Kassel	36	113	164 926	164 152	774
600 000	Regierungsbezirk Kassel	36.00.1
600 000	Regierungsbezirk Kassel	36.00.2	107	148 166	147 401	765
600 000	Regierungsbezirk Kassel	36.00.3
600 000	Regierungsbezirk Kassel	37	13	24 926	24 617	310
600 000	Regierungsbezirk Kassel	37.00.1
600 000	Regierungsbezirk Kassel	37.00.2
600 000	Regierungsbezirk Kassel	38	79	275 845	273 999	1 846

6. Umsatzsteuerpflichtige und steuerbarer Umsatz in Hessen 2022 nach Verwaltungsbezirken und wirtschaftlicher Gliederung

AGS	Regierungsbezirk Kreisfreie Stadt Landkreis	WZ 2008	Steuer- pflichtige	Steuerbarer Umsatz		
				insgesamt	Lieferungen und Leistungen	Inner- gemein- schaftliche Erwerbe
			Anzahl	1 000 Euro		
600 000	Regierungsbezirk Kassel	38.1	29	80 697	80 627	71
600 000	Regierungsbezirk Kassel	38.11	29	80 697	80 627	71
600 000	Regierungsbezirk Kassel	38.12	—	—	—	—
600 000	Regierungsbezirk Kassel	38.2	26	118 439	118 138	301
600 000	Regierungsbezirk Kassel	38.21	•	•	•	•
600 000	Regierungsbezirk Kassel	38.22	•	•	•	•
600 000	Regierungsbezirk Kassel	38.3	24	76 709	75 235	1 474
600 000	Regierungsbezirk Kassel	38.31	5	•	2 379	•
600 000	Regierungsbezirk Kassel	38.32	19	•	72 855	•
600 000	Regierungsbezirk Kassel	39	3	3 858	3 857	1
600 000	Regierungsbezirk Kassel	F	4 542	5 733 344	5 674 458	58 886
600 000	Regierungsbezirk Kassel	41	373	1 309 187	1 297 882	11 305
600 000	Regierungsbezirk Kassel	41.1	42	39 337	39 147	190
600 000	Regierungsbezirk Kassel	41.10.1	3	•	583	•
600 000	Regierungsbezirk Kassel	41.10.2	8	•	9 847	•
600 000	Regierungsbezirk Kassel	41.10.3	31	28 886	28 717	168
600 000	Regierungsbezirk Kassel	41.2	331	1 269 850	1 258 734	11 115
600 000	Regierungsbezirk Kassel	41.20.1	307	1 228 469	1 217 563	10 906
600 000	Regierungsbezirk Kassel	41.20.2	24	41 380	41 171	209
600 000	Regierungsbezirk Kassel	42	233	1 155 994	1 154 986	1 008
600 000	Regierungsbezirk Kassel	42.1	153	833 362	832 544	817
600 000	Regierungsbezirk Kassel	42.11	123	605 522	605 237	285
600 000	Regierungsbezirk Kassel	42.12	•	•	•	•
600 000	Regierungsbezirk Kassel	42.13	•	•	•	•
600 000	Regierungsbezirk Kassel	42.2	36	229 891	229 716	174
600 000	Regierungsbezirk Kassel	42.21	•	•	•	•
600 000	Regierungsbezirk Kassel	42.22	•	•	•	•
600 000	Regierungsbezirk Kassel	42.9	44	92 741	92 725	16
600 000	Regierungsbezirk Kassel	42.91	•	•	•	•
600 000	Regierungsbezirk Kassel	42.99	•	•	•	•
600 000	Regierungsbezirk Kassel	43	3 936	3 268 164	3 221 591	46 573
600 000	Regierungsbezirk Kassel	43.1	114	74 948	74 657	291
600 000	Regierungsbezirk Kassel	43.11	21	16 677	16 582	95
600 000	Regierungsbezirk Kassel	43.12	88	54 110	53 996	114
600 000	Regierungsbezirk Kassel	43.13	5	4 160	4 078	82
600 000	Regierungsbezirk Kassel	43.2	1 475	1 640 469	1 611 904	28 565
600 000	Regierungsbezirk Kassel	43.21	480	811 868	797 484	14 383
600 000	Regierungsbezirk Kassel	43.22	523	613 389	604 452	8 937
600 000	Regierungsbezirk Kassel	43.29	472	215 212	209 968	5 245
600 000	Regierungsbezirk Kassel	43.29.1	335	102 648	101 897	750
600 000	Regierungsbezirk Kassel	43.29.9	137	112 565	108 070	4 495
600 000	Regierungsbezirk Kassel	43.3	1 459	827 525	813 708	13 817
600 000	Regierungsbezirk Kassel	43.31	75	213 516	209 453	4 063
600 000	Regierungsbezirk Kassel	43.32	427	224 200	218 981	5 219
600 000	Regierungsbezirk Kassel	43.33	407	134 563	131 790	2 773
600 000	Regierungsbezirk Kassel	43.34	468	214 070	213 202	867
600 000	Regierungsbezirk Kassel	43.34.1	443	200 487	199 798	689
600 000	Regierungsbezirk Kassel	43.34.2	25	13 582	13 405	178
600 000	Regierungsbezirk Kassel	43.39	82	41 176	40 281	895
600 000	Regierungsbezirk Kassel	43.9	888	725 222	721 323	3 899
600 000	Regierungsbezirk Kassel	43.91	393	317 914	316 280	1 634
600 000	Regierungsbezirk Kassel	43.91.1	206	165 473	165 407	67
600 000	Regierungsbezirk Kassel	43.91.2	187	152 440	150 873	1 567
600 000	Regierungsbezirk Kassel	43.99	495	407 308	405 043	2 265

6. Umsatzsteuerpflichtige und steuerbarer Umsatz in Hessen 2022 nach Verwaltungsbezirken und wirtschaftlicher Gliederung

AGS	Regierungsbezirk Kreisfreie Stadt Landkreis	WZ 2008	Steuer- pflichtige	Steuerbarer Umsatz		
				insgesamt	Lieferungen und Leistungen	Inner- gemein- schaftliche Erwerbe
			Anzahl	1 000 Euro		
600 000	Regierungsbezirk Kassel	43.99.1	42	26 835	26 832	2
600 000	Regierungsbezirk Kassel	43.99.2	17	9 501	9 248	252
600 000	Regierungsbezirk Kassel	43.99.9	436	370 973	368 963	2 010
600 000	Regierungsbezirk Kassel	G	8 113	29 833 165	27 065 657	2 767 508
600 000	Regierungsbezirk Kassel	45	1 562	7 199 985	6 678 477	521 509
600 000	Regierungsbezirk Kassel	45.1	632	2 630 452	2 444 438	186 015
600 000	Regierungsbezirk Kassel	45.11	589	2 473 623	2 322 369	151 254
600 000	Regierungsbezirk Kassel	45.19	43	156 829	122 068	34 761
600 000	Regierungsbezirk Kassel	45.2	518	318 616	311 988	6 628
600 000	Regierungsbezirk Kassel	45.20.1	64	60 756	57 218	3 538
600 000	Regierungsbezirk Kassel	45.20.2	45	19 981	19 381	599
600 000	Regierungsbezirk Kassel	45.20.3	391	211 616	209 316	2 300
600 000	Regierungsbezirk Kassel	45.20.4	18	26 262	26 072	190
600 000	Regierungsbezirk Kassel	45.3	346	4 160 180	3 845 250	314 929
600 000	Regierungsbezirk Kassel	45.31	61	3 997 872	3 693 235	304 637
600 000	Regierungsbezirk Kassel	45.32	285	162 308	152 016	10 292
600 000	Regierungsbezirk Kassel	45.4	66	90 738	76 801	13 937
600 000	Regierungsbezirk Kassel	46	1 675	14 277 533	12 769 444	1 508 089
600 000	Regierungsbezirk Kassel	46.1	629	241 994	229 380	12 614
600 000	Regierungsbezirk Kassel	46.11	25	7 606	7 473	133
600 000	Regierungsbezirk Kassel	46.12	11	8 593	8 020	573
600 000	Regierungsbezirk Kassel	46.13	80	31 392	30 237	1 155
600 000	Regierungsbezirk Kassel	46.13.1	11	4 674	4 648	26
600 000	Regierungsbezirk Kassel	46.13.2	69	26 718	25 590	1 128
600 000	Regierungsbezirk Kassel	46.14	92	41 050	39 476	1 574
600 000	Regierungsbezirk Kassel	46.15	82	23 114	22 505	608
600 000	Regierungsbezirk Kassel	46.16	43	17 109	16 195	914
600 000	Regierungsbezirk Kassel	46.17	36	8 783	8 499	284
600 000	Regierungsbezirk Kassel	46.18	185	85 332	79 202	6 130
600 000	Regierungsbezirk Kassel	46.18.1
600 000	Regierungsbezirk Kassel	46.18.2
600 000	Regierungsbezirk Kassel	46.18.3	—	—	—	—
600 000	Regierungsbezirk Kassel	46.18.4	15	18 455	16 324	2 132
600 000	Regierungsbezirk Kassel	46.18.5	12	3 620	3 280	340
600 000	Regierungsbezirk Kassel	46.18.6	10	.	4 401	.
600 000	Regierungsbezirk Kassel	46.18.7
600 000	Regierungsbezirk Kassel	46.18.9	139	47 986	44 614	3 372
600 000	Regierungsbezirk Kassel	46.19	75	19 015	17 772	1 243
600 000	Regierungsbezirk Kassel	46.2	80	2 039 185	2 008 173	31 012
600 000	Regierungsbezirk Kassel	46.21	31	.	1 795 451	.
600 000	Regierungsbezirk Kassel	46.22
600 000	Regierungsbezirk Kassel	46.23	32	184 981	183 079	1 902
600 000	Regierungsbezirk Kassel	46.24
600 000	Regierungsbezirk Kassel	46.3	151	4 945 441	4 264 248	681 193
600 000	Regierungsbezirk Kassel	46.31
600 000	Regierungsbezirk Kassel	46.32
600 000	Regierungsbezirk Kassel	46.33	9	50 212	50 017	195
600 000	Regierungsbezirk Kassel	46.34	48	345 998	341 243	4 755
600 000	Regierungsbezirk Kassel	46.35	4	3 310	3 307	3
600 000	Regierungsbezirk Kassel	46.36
600 000	Regierungsbezirk Kassel	46.37	7	38 221	27 208	11 014
600 000	Regierungsbezirk Kassel	46.38	35	137 730	131 249	6 481
600 000	Regierungsbezirk Kassel	46.38.1
600 000	Regierungsbezirk Kassel	46.38.2

6. Umsatzsteuerpflichtige und steuerbarer Umsatz in Hessen 2022 nach Verwaltungsbezirken und wirtschaftlicher Gliederung

AGS	Regierungsbezirk Kreisfreie Stadt Landkreis	WZ 2008	Steuer- pflichtige	Steuerbarer Umsatz		
				insgesamt	Lieferungen und Leistungen	Inner- gemein- schaftliche Erwerbe
			Anzahl	1 000 Euro		
600 000	Regierungsbezirk Kassel	46.38.9
600 000	Regierungsbezirk Kassel	46.39
600 000	Regierungsbezirk Kassel	46.39.1	—	—	—	—
600 000	Regierungsbezirk Kassel	46.39.9
600 000	Regierungsbezirk Kassel	46.4	205	1 220 562	1 022 095	198 467
600 000	Regierungsbezirk Kassel	46.41	19	56 092	49 572	6 520
600 000	Regierungsbezirk Kassel	46.42	22	75 437	63 527	11 910
600 000	Regierungsbezirk Kassel	46.42.1
600 000	Regierungsbezirk Kassel	46.42.2
600 000	Regierungsbezirk Kassel	46.43	26	209 846	190 573	19 273
600 000	Regierungsbezirk Kassel	46.43.1
600 000	Regierungsbezirk Kassel	46.43.2
600 000	Regierungsbezirk Kassel	46.43.3	14	177 834	167 381	10 453
600 000	Regierungsbezirk Kassel	46.44	13	72 028	66 561	5 467
600 000	Regierungsbezirk Kassel	46.44.1
600 000	Regierungsbezirk Kassel	46.44.2
600 000	Regierungsbezirk Kassel	46.45	13	21 837	19 161	2 676
600 000	Regierungsbezirk Kassel	46.46	51	462 052	416 610	45 442
600 000	Regierungsbezirk Kassel	46.46.1	18	253 659	226 132	27 528
600 000	Regierungsbezirk Kassel	46.46.2	33	208 392	190 478	17 914
600 000	Regierungsbezirk Kassel	46.47	15	21 714	20 965	749
600 000	Regierungsbezirk Kassel	46.48	6	1 549	1 539	10
600 000	Regierungsbezirk Kassel	46.49	40	300 007	193 587	106 421
600 000	Regierungsbezirk Kassel	46.49.1	3	16 901	11 337	5 564
600 000	Regierungsbezirk Kassel	46.49.2	5	45 751	34 554	11 197
600 000	Regierungsbezirk Kassel	46.49.3	9	30 598	29 076	1 523
600 000	Regierungsbezirk Kassel	46.49.4	13	177 282	89 823	87 458
600 000	Regierungsbezirk Kassel	46.49.5	10	29 476	28 798	678
600 000	Regierungsbezirk Kassel	46.5	33	150 285	138 396	11 888
600 000	Regierungsbezirk Kassel	46.51	15	24 475	19 819	4 656
600 000	Regierungsbezirk Kassel	46.52	18	125 810	118 577	7 232
600 000	Regierungsbezirk Kassel	46.6	211	1 940 384	1 578 229	362 155
600 000	Regierungsbezirk Kassel	46.61	49	297 002	243 518	53 485
600 000	Regierungsbezirk Kassel	46.62	21	522 800	303 571	219 229
600 000	Regierungsbezirk Kassel	46.63	13	61 164	55 936	5 228
600 000	Regierungsbezirk Kassel	46.64
600 000	Regierungsbezirk Kassel	46.65
600 000	Regierungsbezirk Kassel	46.66	14	73 306	61 660	11 646
600 000	Regierungsbezirk Kassel	46.69	110	977 821	907 538	70 283
600 000	Regierungsbezirk Kassel	46.7	325	3 502 199	3 331 581	170 618
600 000	Regierungsbezirk Kassel	46.71	35	1 647 700	1 611 568	36 132
600 000	Regierungsbezirk Kassel	46.71.1	7	31 380	31 376	5
600 000	Regierungsbezirk Kassel	46.71.2	28	1 616 320	1 580 192	36 127
600 000	Regierungsbezirk Kassel	46.72	16	76 630	67 194	9 436
600 000	Regierungsbezirk Kassel	46.73	141	1 191 239	1 099 845	91 394
600 000	Regierungsbezirk Kassel	46.73.1	11	38 698	32 506	6 192
600 000	Regierungsbezirk Kassel	46.73.2
600 000	Regierungsbezirk Kassel	46.73.3	22	54 505	46 813	7 692
600 000	Regierungsbezirk Kassel	46.73.4	74	508 326	495 778	12 548
600 000	Regierungsbezirk Kassel	46.73.5
600 000	Regierungsbezirk Kassel	46.73.6
600 000	Regierungsbezirk Kassel	46.73.7
600 000	Regierungsbezirk Kassel	46.73.8
600 000	Regierungsbezirk Kassel	46.74	66	232 880	220 723	12 157

6. Umsatzsteuerpflichtige und steuerbarer Umsatz in Hessen 2022 nach Verwaltungsbezirken und wirtschaftlicher Gliederung

AGS	Regierungsbezirk Kreisfreie Stadt Landkreis	WZ 2008	Steuer- pflichtige	Steuerbarer Umsatz		
				insgesamt	Lieferungen und Leistungen	Inner- gemein- schaftliche Erwerbe
			Anzahl	1 000 Euro		
600 000	Regierungsbezirk Kassel	46.74.1	31	135 852	129 301	6 551
600 000	Regierungsbezirk Kassel	46.74.2	16	39 396	38 743	653
600 000	Regierungsbezirk Kassel	46.74.3	19	57 633	52 679	4 953
600 000	Regierungsbezirk Kassel	46.75	20	213 704	194 893	18 811
600 000	Regierungsbezirk Kassel	46.76	6	16 740	15 317	1 423
600 000	Regierungsbezirk Kassel	46.77	41	123 306	122 041	1 266
600 000	Regierungsbezirk Kassel	46.9	41	237 484	197 342	40 141
600 000	Regierungsbezirk Kassel	47	4 876	8 355 647	7 617 736	737 911
600 000	Regierungsbezirk Kassel	47.1	495	3 547 489	3 198 820	348 669
600 000	Regierungsbezirk Kassel	47.11	299	2 676 677	2 634 822	41 856
600 000	Regierungsbezirk Kassel	47.19	196	870 811	563 998	306 814
600 000	Regierungsbezirk Kassel	47.2	473	636 628	617 004	19 624
600 000	Regierungsbezirk Kassel	47.21	39	34 270	26 733	7 537
600 000	Regierungsbezirk Kassel	47.22	73	120 137	117 833	2 304
600 000	Regierungsbezirk Kassel	47.23	8	5 495	5 488	7
600 000	Regierungsbezirk Kassel	47.24	49	74 687	74 468	219
600 000	Regierungsbezirk Kassel	47.25	74	20 746	20 360	385
600 000	Regierungsbezirk Kassel	47.26	34	184 914	184 879	35
600 000	Regierungsbezirk Kassel	47.29	196	196 380	187 243	9 137
600 000	Regierungsbezirk Kassel	47.3	172	399 926	399 426	500
600 000	Regierungsbezirk Kassel	47.30.1	140	298 341	297 917	424
600 000	Regierungsbezirk Kassel	47.30.2	32	101 585	101 509	76
600 000	Regierungsbezirk Kassel	47.4	236	221 589	215 726	5 862
600 000	Regierungsbezirk Kassel	47.41	108	111 957	110 398	1 559
600 000	Regierungsbezirk Kassel	47.42	60	35 978	34 944	1 033
600 000	Regierungsbezirk Kassel	47.43	68	73 654	70 384	3 270
600 000	Regierungsbezirk Kassel	47.5	727	650 027	606 280	43 747
600 000	Regierungsbezirk Kassel	47.51	133	57 726	51 589	6 137
600 000	Regierungsbezirk Kassel	47.52	212	238 321	227 879	10 442
600 000	Regierungsbezirk Kassel	47.52.1	112	77 279	71 244	6 035
600 000	Regierungsbezirk Kassel	47.52.3	100	161 041	156 635	4 407
600 000	Regierungsbezirk Kassel	47.53	48	22 936	22 226	710
600 000	Regierungsbezirk Kassel	47.54	140	102 109	93 442	8 667
600 000	Regierungsbezirk Kassel	47.59	194	228 936	211 144	17 792
600 000	Regierungsbezirk Kassel	47.59.1	108	179 534	167 531	12 004
600 000	Regierungsbezirk Kassel	47.59.2	13	8 003	7 048	954
600 000	Regierungsbezirk Kassel	47.59.3	22	16 769	13 581	3 188
600 000	Regierungsbezirk Kassel	47.59.9	51	24 630	22 984	1 646
600 000	Regierungsbezirk Kassel	47.6	318	206 602	188 499	18 103
600 000	Regierungsbezirk Kassel	47.61
600 000	Regierungsbezirk Kassel	47.62	93	33 978	33 326	652
600 000	Regierungsbezirk Kassel	47.62.1	45	16 617	16 245	372
600 000	Regierungsbezirk Kassel	47.62.2	48	17 361	17 081	280
600 000	Regierungsbezirk Kassel	47.63
600 000	Regierungsbezirk Kassel	47.64	137	139 819	123 704	16 115
600 000	Regierungsbezirk Kassel	47.64.1	66	83 338	75 535	7 803
600 000	Regierungsbezirk Kassel	47.64.2	71	56 481	48 169	8 312
600 000	Regierungsbezirk Kassel	47.65	49	15 630	14 347	1 283
600 000	Regierungsbezirk Kassel	47.7	1 354	1 670 905	1 627 914	42 991
600 000	Regierungsbezirk Kassel	47.71	166	152 614	143 880	8 734
600 000	Regierungsbezirk Kassel	47.72	68	71 964	66 608	5 356
600 000	Regierungsbezirk Kassel	47.72.1	53	66 638	61 602	5 036
600 000	Regierungsbezirk Kassel	47.72.2	15	5 326	5 006	320
600 000	Regierungsbezirk Kassel	47.73	225	960 257	958 342	1 915

6. Umsatzsteuerpflichtige und steuerbarer Umsatz in Hessen 2022 nach Verwaltungsbezirken und wirtschaftlicher Gliederung

AGS	Regierungsbezirk Kreisfreie Stadt Landkreis	WZ 2008	Steuer- pflichtige	Steuerbarer Umsatz		
				insgesamt	Lieferungen und Leistungen	Inner- gemein- schaftliche Erwerbe
			Anzahl	1 000 Euro		
600 000	Regierungsbezirk Kassel	47.74	94	130 545	127 906	2 639
600 000	Regierungsbezirk Kassel	47.75	55	14 468	13 223	1 245
600 000	Regierungsbezirk Kassel	47.76	212	109 430	100 793	8 637
600 000	Regierungsbezirk Kassel	47.76.1	170	91 598	83 285	8 313
600 000	Regierungsbezirk Kassel	47.76.2	42	17 832	17 508	324
600 000	Regierungsbezirk Kassel	47.77	86	28 448	26 886	1 562
600 000	Regierungsbezirk Kassel	47.78	371	184 030	171 542	12 489
600 000	Regierungsbezirk Kassel	47.78.1	123	70 525	66 620	3 905
600 000	Regierungsbezirk Kassel	47.78.2	14	3 819	3 712	107
600 000	Regierungsbezirk Kassel	47.78.3	69	27 942	24 399	3 543
600 000	Regierungsbezirk Kassel	47.78.9	165	81 744	76 810	4 934
600 000	Regierungsbezirk Kassel	47.79	77	19 148	18 733	415
600 000	Regierungsbezirk Kassel	47.79.1
600 000	Regierungsbezirk Kassel	47.79.2
600 000	Regierungsbezirk Kassel	47.79.9	66	17 798	17 384	415
600 000	Regierungsbezirk Kassel	47.8	49	19 328	18 940	388
600 000	Regierungsbezirk Kassel	47.81	25	15 035	15 000	35
600 000	Regierungsbezirk Kassel	47.82	14	3 030	2 782	247
600 000	Regierungsbezirk Kassel	47.89	10	1 263	1 157	106
600 000	Regierungsbezirk Kassel	47.9	1 052	1 003 152	745 127	258 025
600 000	Regierungsbezirk Kassel	47.91	725	783 027	547 908	235 119
600 000	Regierungsbezirk Kassel	47.99	327	220 126	197 220	22 906
600 000	Regierungsbezirk Kassel	47.99.1	40	72 768	71 930	838
600 000	Regierungsbezirk Kassel	47.99.9	287	147 358	125 290	22 068
600 000	Regierungsbezirk Kassel	H	1 277	5 201 329	5 009 264	192 065
600 000	Regierungsbezirk Kassel	49	719	1 548 222	1 545 501	2 721
600 000	Regierungsbezirk Kassel	49.1	—	—	—	—
600 000	Regierungsbezirk Kassel	49.2
600 000	Regierungsbezirk Kassel	49.3
600 000	Regierungsbezirk Kassel	49.31	28	39 875	39 871	4
600 000	Regierungsbezirk Kassel	49.32
600 000	Regierungsbezirk Kassel	49.39	69	88 082	88 037	45
600 000	Regierungsbezirk Kassel	49.39.1	17	.	34 441	.
600 000	Regierungsbezirk Kassel	49.39.2	44	43 897	43 869	27
600 000	Regierungsbezirk Kassel	49.39.9	8	.	9 727	.
600 000	Regierungsbezirk Kassel	49.4	465	806 307	805 510	797
600 000	Regierungsbezirk Kassel	49.41	434	791 493	790 743	750
600 000	Regierungsbezirk Kassel	49.42	31	14 815	14 768	47
600 000	Regierungsbezirk Kassel	49.5
600 000	Regierungsbezirk Kassel	50
600 000	Regierungsbezirk Kassel	50.1	—	—	—	—
600 000	Regierungsbezirk Kassel	50.2	—	—	—	—
600 000	Regierungsbezirk Kassel	50.3
600 000	Regierungsbezirk Kassel	50.4
600 000	Regierungsbezirk Kassel	51
600 000	Regierungsbezirk Kassel	51.1
600 000	Regierungsbezirk Kassel	51.2
600 000	Regierungsbezirk Kassel	51.21
600 000	Regierungsbezirk Kassel	51.22	—	—	—	—
600 000	Regierungsbezirk Kassel	52	360	2 190 041	2 004 006	186 035
600 000	Regierungsbezirk Kassel	52.1	59	635 577	453 323	182 254
600 000	Regierungsbezirk Kassel	52.2	301	1 554 464	1 550 684	3 780
600 000	Regierungsbezirk Kassel	52.21
600 000	Regierungsbezirk Kassel	52.21.1	6	.	4 019	.

6. Umsatzsteuerpflichtige und steuerbarer Umsatz in Hessen 2022 nach Verwaltungsbezirken und wirtschaftlicher Gliederung

AGS	Regierungsbezirk Kreisfreie Stadt Landkreis	WZ 2008	Steuer- pflichtige	Steuerbarer Umsatz		
				insgesamt	Lieferungen und Leistungen	Inner- gemein- schaftliche Erwerbe
			Anzahl	1 000 Euro		
600 000	Regierungsbezirk Kassel	52.21.2	•	•	•	•
600 000	Regierungsbezirk Kassel	52.21.3	•	•	•	•
600 000	Regierungsbezirk Kassel	52.21.4	•	•	•	•
600 000	Regierungsbezirk Kassel	52.21.5	—	—	—	—
600 000	Regierungsbezirk Kassel	52.21.9	•	•	•	•
600 000	Regierungsbezirk Kassel	52.22	—	—	—	—
600 000	Regierungsbezirk Kassel	52.22.1	—	—	—	—
600 000	Regierungsbezirk Kassel	52.22.2	—	—	—	—
600 000	Regierungsbezirk Kassel	52.22.3	—	—	—	—
600 000	Regierungsbezirk Kassel	52.22.9	—	—	—	—
600 000	Regierungsbezirk Kassel	52.23	•	•	•	•
600 000	Regierungsbezirk Kassel	52.23.1	•	•	•	•
600 000	Regierungsbezirk Kassel	52.23.9	•	•	•	•
600 000	Regierungsbezirk Kassel	52.24	—	—	—	—
600 000	Regierungsbezirk Kassel	52.29	257	1 501 588	1 497 890	3 698
600 000	Regierungsbezirk Kassel	52.29.1	219	1 432 547	1 428 947	3 600
600 000	Regierungsbezirk Kassel	52.29.2	—	—	—	—
600 000	Regierungsbezirk Kassel	52.29.9	38	69 042	68 943	98
600 000	Regierungsbezirk Kassel	53	•	•	•	•
600 000	Regierungsbezirk Kassel	53.1	—	—	—	—
600 000	Regierungsbezirk Kassel	53.2	•	•	•	•
600 000	Regierungsbezirk Kassel	I	2 861	1 408 407	1 400 287	8 120
600 000	Regierungsbezirk Kassel	55	718	706 744	701 860	4 885
600 000	Regierungsbezirk Kassel	55.1	558	670 501	665 757	4 744
600 000	Regierungsbezirk Kassel	55.10.1	233	491 555	491 028	528
600 000	Regierungsbezirk Kassel	55.10.2	49	60 427	59 995	431
600 000	Regierungsbezirk Kassel	55.10.3	206	71 357	71 223	134
600 000	Regierungsbezirk Kassel	55.10.4	70	47 163	43 511	3 651
600 000	Regierungsbezirk Kassel	55.2	109	•	22 941	•
600 000	Regierungsbezirk Kassel	55.20.1	•	•	•	•
600 000	Regierungsbezirk Kassel	55.20.2	•	•	•	•
600 000	Regierungsbezirk Kassel	55.20.3	95	15 547	15 498	48
600 000	Regierungsbezirk Kassel	55.20.4	•	•	•	•
600 000	Regierungsbezirk Kassel	55.3	41	10 934	10 852	82
600 000	Regierungsbezirk Kassel	55.9	10	•	2 309	•
600 000	Regierungsbezirk Kassel	55.90.1	•	•	•	•
600 000	Regierungsbezirk Kassel	55.90.9	•	•	•	•
600 000	Regierungsbezirk Kassel	56	2 143	701 663	698 428	3 235
600 000	Regierungsbezirk Kassel	56.1	1 499	498 412	496 070	2 342
600 000	Regierungsbezirk Kassel	56.10.1	772	281 490	280 115	1 375
600 000	Regierungsbezirk Kassel	56.10.2	37	52 344	52 310	34
600 000	Regierungsbezirk Kassel	56.10.3	463	106 205	106 045	160
600 000	Regierungsbezirk Kassel	56.10.4	139	36 219	36 093	125
600 000	Regierungsbezirk Kassel	56.10.5	88	22 154	21 507	647
600 000	Regierungsbezirk Kassel	56.2	146	80 960	80 309	651
600 000	Regierungsbezirk Kassel	56.21	74	38 151	37 906	245
600 000	Regierungsbezirk Kassel	56.29	72	42 809	42 403	405
600 000	Regierungsbezirk Kassel	56.3	498	122 291	122 049	242
600 000	Regierungsbezirk Kassel	56.30.1	419	104 483	104 253	229
600 000	Regierungsbezirk Kassel	56.30.2	9	2 901	2 901	0
600 000	Regierungsbezirk Kassel	56.30.3	•	•	•	•
600 000	Regierungsbezirk Kassel	56.30.4	•	•	•	•
600 000	Regierungsbezirk Kassel	56.30.9	44	10 604	10 595	10
600 000	Regierungsbezirk Kassel	J	1 107	993 103	980 501	12 603

6. Umsatzsteuerpflichtige und steuerbarer Umsatz in Hessen 2022 nach Verwaltungsbezirken und wirtschaftlicher Gliederung

AGS	Regierungsbezirk Kreisfreie Stadt Landkreis	WZ 2008	Steuer- pflichtige	Steuerbarer Umsatz		
				insgesamt	Lieferungen und Leistungen	Inner- gemein- schaftliche Erwerbe
			Anzahl	1 000 Euro		
600 000	Regierungsbezirk Kassel	58	74	321 649	318 920	2 729
600 000	Regierungsbezirk Kassel	58.1	64	318 898	316 264	2 634
600 000	Regierungsbezirk Kassel	58.11	23	18 906	18 385	520
600 000	Regierungsbezirk Kassel	58.12
600 000	Regierungsbezirk Kassel	58.13	14	274 044	272 644	1 401
600 000	Regierungsbezirk Kassel	58.14	9	13 006	13 005	1
600 000	Regierungsbezirk Kassel	58.19
600 000	Regierungsbezirk Kassel	58.2	10	2 751	2 656	95
600 000	Regierungsbezirk Kassel	58.21
600 000	Regierungsbezirk Kassel	58.29
600 000	Regierungsbezirk Kassel	59	65	44 003	43 567	436
600 000	Regierungsbezirk Kassel	59.1	49	33 017	32 688	329
600 000	Regierungsbezirk Kassel	59.11	29	10 353	10 318	35
600 000	Regierungsbezirk Kassel	59.12
600 000	Regierungsbezirk Kassel	59.13
600 000	Regierungsbezirk Kassel	59.14	11	12 592	12 439	153
600 000	Regierungsbezirk Kassel	59.2	16	10 986	10 879	107
600 000	Regierungsbezirk Kassel	59.20.1
600 000	Regierungsbezirk Kassel	59.20.2
600 000	Regierungsbezirk Kassel	59.20.3	9	10 141	10 134	7
600 000	Regierungsbezirk Kassel	60	—	—	—	—
600 000	Regierungsbezirk Kassel	60.1	—	—	—	—
600 000	Regierungsbezirk Kassel	60.2	—	—	—	—
600 000	Regierungsbezirk Kassel	61	18	30 574	30 467	107
600 000	Regierungsbezirk Kassel	61.1	—	—	—	—
600 000	Regierungsbezirk Kassel	61.2
600 000	Regierungsbezirk Kassel	61.3	—	—	—	—
600 000	Regierungsbezirk Kassel	61.9
600 000	Regierungsbezirk Kassel	61.90.1	6	751	746	5
600 000	Regierungsbezirk Kassel	61.90.9
600 000	Regierungsbezirk Kassel	62	834	546 030	537 084	8 945
600 000	Regierungsbezirk Kassel	62.01	413	288 464	284 407	4 057
600 000	Regierungsbezirk Kassel	62.01.1	131	52 248	51 521	727
600 000	Regierungsbezirk Kassel	62.01.9	282	236 216	232 886	3 330
600 000	Regierungsbezirk Kassel	62.02	274	153 795	149 630	4 165
600 000	Regierungsbezirk Kassel	62.03	44	41 449	41 159	290
600 000	Regierungsbezirk Kassel	62.09	103	62 321	61 888	432
600 000	Regierungsbezirk Kassel	63	116	50 848	50 462	385
600 000	Regierungsbezirk Kassel	63.1	26	13 351	13 338	14
600 000	Regierungsbezirk Kassel	63.11	13	10 298	10 285	13
600 000	Regierungsbezirk Kassel	63.12	13	3 053	3 052	1
600 000	Regierungsbezirk Kassel	63.9	90	37 496	37 125	372
600 000	Regierungsbezirk Kassel	63.91	5	640	636	4
600 000	Regierungsbezirk Kassel	63.99	85	36 857	36 489	368
600 000	Regierungsbezirk Kassel	K	285	1 864 469	1 863 686	783
600 000	Regierungsbezirk Kassel	64	40	1 051 936	1 051 821	115
600 000	Regierungsbezirk Kassel	64.1
600 000	Regierungsbezirk Kassel	64.11	—	—	—	—
600 000	Regierungsbezirk Kassel	64.19
600 000	Regierungsbezirk Kassel	64.19.1	—	—	—	—
600 000	Regierungsbezirk Kassel	64.19.2	10	560 397	560 312	84
600 000	Regierungsbezirk Kassel	64.19.3
600 000	Regierungsbezirk Kassel	64.19.4	—	—	—	—
600 000	Regierungsbezirk Kassel	64.19.5	—	—	—	—

6. Umsatzsteuerpflichtige und steuerbarer Umsatz in Hessen 2022 nach Verwaltungsbezirken und wirtschaftlicher Gliederung

AGS	Regierungsbezirk Kreisfreie Stadt Landkreis	WZ 2008	Steuer- pflichtige	Steuerbarer Umsatz		
				insgesamt	Lieferungen und Leistungen	Inner- gemein- schaftliche Erwerbe
			Anzahl	1 000 Euro		
600 000	Regierungsbezirk Kassel	64.19.6	—	—	—	—
600 000	Regierungsbezirk Kassel	64.2	—	—	—	—
600 000	Regierungsbezirk Kassel	64.3	—	—	—	—
600 000	Regierungsbezirk Kassel	64.9	•	•	•	•
600 000	Regierungsbezirk Kassel	64.91	•	•	•	•
600 000	Regierungsbezirk Kassel	64.92	•	•	•	•
600 000	Regierungsbezirk Kassel	64.92.1	—	—	—	—
600 000	Regierungsbezirk Kassel	64.92.2	•	•	•	•
600 000	Regierungsbezirk Kassel	64.99	•	•	•	•
600 000	Regierungsbezirk Kassel	64.99.1	8	•	8 874	•
600 000	Regierungsbezirk Kassel	64.99.9	•	•	•	•
600 000	Regierungsbezirk Kassel	65	•	•	•	•
600 000	Regierungsbezirk Kassel	65.1	•	•	•	•
600 000	Regierungsbezirk Kassel	65.11	—	—	—	—
600 000	Regierungsbezirk Kassel	65.12	•	•	•	•
600 000	Regierungsbezirk Kassel	65.12.1	—	—	—	—
600 000	Regierungsbezirk Kassel	65.12.2	•	•	•	•
600 000	Regierungsbezirk Kassel	65.2	—	—	—	—
600 000	Regierungsbezirk Kassel	65.3	•	•	•	•
600 000	Regierungsbezirk Kassel	66	•	•	•	•
600 000	Regierungsbezirk Kassel	66.1	•	•	•	•
600 000	Regierungsbezirk Kassel	66.11	•	•	•	•
600 000	Regierungsbezirk Kassel	66.12	•	•	•	•
600 000	Regierungsbezirk Kassel	66.19	•	•	•	•
600 000	Regierungsbezirk Kassel	66.2	•	•	•	•
600 000	Regierungsbezirk Kassel	66.21	12	4 959	4 954	5
600 000	Regierungsbezirk Kassel	66.22	83	22 712	22 654	58
600 000	Regierungsbezirk Kassel	66.29	•	•	•	•
600 000	Regierungsbezirk Kassel	66.3	11	8 372	8 216	156
600 000	Regierungsbezirk Kassel	L	3 427	1 323 683	1 313 068	10 615
600 000	Regierungsbezirk Kassel	68	3 427	1 323 683	1 313 068	10 615
600 000	Regierungsbezirk Kassel	68.1	148	155 481	155 018	463
600 000	Regierungsbezirk Kassel	68.2	2 822	904 931	896 673	8 258
600 000	Regierungsbezirk Kassel	68.3	457	263 271	261 377	1 894
600 000	Regierungsbezirk Kassel	68.31	205	50 989	50 934	56
600 000	Regierungsbezirk Kassel	68.32	252	212 281	210 443	1 838
600 000	Regierungsbezirk Kassel	M	4 871	2 235 172	2 205 577	29 595
600 000	Regierungsbezirk Kassel	69	1 190	539 456	539 276	180
600 000	Regierungsbezirk Kassel	69.1	540	164 397	164 337	60
600 000	Regierungsbezirk Kassel	69.10.1	173	87 306	87 304	2
600 000	Regierungsbezirk Kassel	69.10.2	317	65 994	65 935	58
600 000	Regierungsbezirk Kassel	69.10.3	5	•	876	•
600 000	Regierungsbezirk Kassel	69.10.4	6	•	5 441	•
600 000	Regierungsbezirk Kassel	69.10.9	39	•	4 780	•
600 000	Regierungsbezirk Kassel	69.2	650	375 058	374 939	120
600 000	Regierungsbezirk Kassel	69.20.1	37	•	35 466	•
600 000	Regierungsbezirk Kassel	69.20.2	7	•	993	•
600 000	Regierungsbezirk Kassel	69.20.3	529	323 757	323 667	89
600 000	Regierungsbezirk Kassel	69.20.4	77	14 815	14 812	3
600 000	Regierungsbezirk Kassel	70	1 022	402 770	397 566	5 204
600 000	Regierungsbezirk Kassel	70.1	287	179 988	175 966	4 022
600 000	Regierungsbezirk Kassel	70.10.1	•	•	•	•
600 000	Regierungsbezirk Kassel	70.10.9	•	•	•	•
600 000	Regierungsbezirk Kassel	70.2	735	222 783	221 601	1 182

6. Umsatzsteuerpflichtige und steuerbarer Umsatz in Hessen 2022 nach Verwaltungsbezirken und wirtschaftlicher Gliederung

AGS	Regierungsbezirk Kreisfreie Stadt Landkreis	WZ 2008	Steuer- pflichtige	Steuerbarer Umsatz		
				insgesamt	Lieferungen und Leistungen	Inner- gemein- schaftliche Erwerbe
			Anzahl	1 000 Euro		
600 000	Regierungsbezirk Kassel	70.21	20	23 688	23 663	26
600 000	Regierungsbezirk Kassel	70.22	715	199 094	197 938	1 156
600 000	Regierungsbezirk Kassel	71	1 528	974 810	964 251	10 560
600 000	Regierungsbezirk Kassel	71.1	1 469	923 969	914 243	9 726
600 000	Regierungsbezirk Kassel	71.11	451	176 517	175 180	1 337
600 000	Regierungsbezirk Kassel	71.11.1	299	134 849	133 524	1 325
600 000	Regierungsbezirk Kassel	71.11.2	33	3 866	3 861	5
600 000	Regierungsbezirk Kassel	71.11.3	62	18 525	18 523	2
600 000	Regierungsbezirk Kassel	71.11.4	57	19 278	19 273	5
600 000	Regierungsbezirk Kassel	71.12	1 018	747 452	739 063	8 389
600 000	Regierungsbezirk Kassel	71.12.1	395	249 232	247 469	1 764
600 000	Regierungsbezirk Kassel	71.12.2	335	377 043	371 082	5 961
600 000	Regierungsbezirk Kassel	71.12.3	23	13 108	13 101	6
600 000	Regierungsbezirk Kassel	71.12.9	265	108 069	107 411	658
600 000	Regierungsbezirk Kassel	71.2	59	50 841	50 008	833
600 000	Regierungsbezirk Kassel	72	73	34 611	28 400	6 210
600 000	Regierungsbezirk Kassel	72.1	64	33 369	27 159	6 210
600 000	Regierungsbezirk Kassel	72.11
600 000	Regierungsbezirk Kassel	72.19
600 000	Regierungsbezirk Kassel	72.2	9	1 241	1 241	0
600 000	Regierungsbezirk Kassel	73	306	87 802	86 419	1 383
600 000	Regierungsbezirk Kassel	73.1	295	.	83 311	.
600 000	Regierungsbezirk Kassel	73.11	275	81 758	80 603	1 155
600 000	Regierungsbezirk Kassel	73.12	20	.	2 708	.
600 000	Regierungsbezirk Kassel	73.2	11	.	3 108	.
600 000	Regierungsbezirk Kassel	74	582	133 952	128 001	5 951
600 000	Regierungsbezirk Kassel	74.1	175	39 542	35 694	3 848
600 000	Regierungsbezirk Kassel	74.10.1	32	17 345	14 118	3 227
600 000	Regierungsbezirk Kassel	74.10.2	81	10 060	9 891	169
600 000	Regierungsbezirk Kassel	74.10.3	62	12 137	11 685	452
600 000	Regierungsbezirk Kassel	74.2	97	11 097	10 078	1 019
600 000	Regierungsbezirk Kassel	74.20.1
600 000	Regierungsbezirk Kassel	74.20.2
600 000	Regierungsbezirk Kassel	74.3	51	6 742	6 742	0
600 000	Regierungsbezirk Kassel	74.30.1	12	.	2 247	.
600 000	Regierungsbezirk Kassel	74.30.2	39	.	4 495	.
600 000	Regierungsbezirk Kassel	74.9	259	76 571	75 488	1 083
600 000	Regierungsbezirk Kassel	75	170	61 771	61 663	108
600 000	Regierungsbezirk Kassel	75.00.1	144	56 739	56 654	84
600 000	Regierungsbezirk Kassel	75.00.9	26	5 032	5 009	24
600 000	Regierungsbezirk Kassel	N	2 174	1 887 304	1 867 147	20 158
600 000	Regierungsbezirk Kassel	77	341	605 263	596 093	9 170
600 000	Regierungsbezirk Kassel	77.1
600 000	Regierungsbezirk Kassel	77.11	58	31 426	28 450	2 976
600 000	Regierungsbezirk Kassel	77.12
600 000	Regierungsbezirk Kassel	77.2
600 000	Regierungsbezirk Kassel	77.21
600 000	Regierungsbezirk Kassel	77.22
600 000	Regierungsbezirk Kassel	77.29	40	27 466	27 281	186
600 000	Regierungsbezirk Kassel	77.3	194	207 910	201 951	5 959
600 000	Regierungsbezirk Kassel	77.31	18	4 591	4 547	44
600 000	Regierungsbezirk Kassel	77.32	69	85 474	81 711	3 762
600 000	Regierungsbezirk Kassel	77.33
600 000	Regierungsbezirk Kassel	77.34

6. Umsatzsteuerpflichtige und steuerbarer Umsatz in Hessen 2022 nach Verwaltungsbezirken und wirtschaftlicher Gliederung

AGS	Regierungsbezirk Kreisfreie Stadt Landkreis	WZ 2008	Steuer- pflichtige	Steuerbarer Umsatz		
				insgesamt	Lieferungen und Leistungen	Inner- gemein- schaftliche Erwerbe
			Anzahl	1 000 Euro		
600 000	Regierungsbezirk Kassel	77.35	3	.	173	.
600 000	Regierungsbezirk Kassel	77.39	91	109 150	107 131	2 019
600 000	Regierungsbezirk Kassel	77.4
600 000	Regierungsbezirk Kassel	78	86	369 981	369 936	45
600 000	Regierungsbezirk Kassel	78.1	38	26 984	26 970	14
600 000	Regierungsbezirk Kassel	78.2	39	.	327 201	.
600 000	Regierungsbezirk Kassel	78.3	9	.	15 765	.
600 000	Regierungsbezirk Kassel	79	92	73 478	73 465	13
600 000	Regierungsbezirk Kassel	79.1
600 000	Regierungsbezirk Kassel	79.11	70	31 993	31 991	2
600 000	Regierungsbezirk Kassel	79.12
600 000	Regierungsbezirk Kassel	79.9
600 000	Regierungsbezirk Kassel	80	60	115 626	115 499	127
600 000	Regierungsbezirk Kassel	80.1	45	102 040	101 934	105
600 000	Regierungsbezirk Kassel	80.2	9	.	8 621	.
600 000	Regierungsbezirk Kassel	80.3	6	.	4 944	.
600 000	Regierungsbezirk Kassel	81	1 221	469 739	465 095	4 644
600 000	Regierungsbezirk Kassel	81.1	348	82 732	81 603	1 129
600 000	Regierungsbezirk Kassel	81.2	368	220 899	219 590	1 309
600 000	Regierungsbezirk Kassel	81.21	164	142 317	142 210	107
600 000	Regierungsbezirk Kassel	81.22	157	57 793	57 731	62
600 000	Regierungsbezirk Kassel	81.22.1	132	27 843	27 785	57
600 000	Regierungsbezirk Kassel	81.22.9	25	29 950	29 946	4
600 000	Regierungsbezirk Kassel	81.29	47	20 789	19 649	1 140
600 000	Regierungsbezirk Kassel	81.29.1	9	.	9 750	.
600 000	Regierungsbezirk Kassel	81.29.2	7	2 186	2 185	1
600 000	Regierungsbezirk Kassel	81.29.9	31	.	7 714	.
600 000	Regierungsbezirk Kassel	81.3	505	166 108	163 902	2 206
600 000	Regierungsbezirk Kassel	81.30.1	450	153 333	151 251	2 082
600 000	Regierungsbezirk Kassel	81.30.9	55	12 775	12 651	124
600 000	Regierungsbezirk Kassel	82	374	253 218	247 058	6 159
600 000	Regierungsbezirk Kassel	82.1	66	6 973	6 600	373
600 000	Regierungsbezirk Kassel	82.11	43	3 769	3 453	316
600 000	Regierungsbezirk Kassel	82.19	23	3 204	3 147	57
600 000	Regierungsbezirk Kassel	82.2	8	3 544	3 186	358
600 000	Regierungsbezirk Kassel	82.3	67	55 829	55 507	322
600 000	Regierungsbezirk Kassel	82.9	233	186 871	181 765	5 106
600 000	Regierungsbezirk Kassel	82.91	16	19 658	19 657	1
600 000	Regierungsbezirk Kassel	82.91.1
600 000	Regierungsbezirk Kassel	82.91.2
600 000	Regierungsbezirk Kassel	82.92	13	55 344	53 165	2 179
600 000	Regierungsbezirk Kassel	82.99	204	111 869	108 943	2 926
600 000	Regierungsbezirk Kassel	82.99.1	4	805	796	8
600 000	Regierungsbezirk Kassel	82.99.9	200	111 065	108 147	2 918
600 000	Regierungsbezirk Kassel	O	—	—	—	—
600 000	Regierungsbezirk Kassel	P	600	168 038	164 825	3 214
600 000	Regierungsbezirk Kassel	85	600	168 038	164 825	3 214
600 000	Regierungsbezirk Kassel	85.1
600 000	Regierungsbezirk Kassel	85.2	—	—	—	—
600 000	Regierungsbezirk Kassel	85.3
600 000	Regierungsbezirk Kassel	85.31	4	.	1 336	.
600 000	Regierungsbezirk Kassel	85.32
600 000	Regierungsbezirk Kassel	85.4
600 000	Regierungsbezirk Kassel	85.41	28	7 917	7 914	3

6. Umsatzsteuerpflichtige und steuerbarer Umsatz in Hessen 2022 nach Verwaltungsbezirken und wirtschaftlicher Gliederung

AGS	Regierungsbezirk Kreisfreie Stadt Landkreis	WZ 2008	Steuer- pflichtige	Steuerbarer Umsatz		
				insgesamt	Lieferungen und Leistungen	Inner- gemein- schaftliche Erwerbe
			Anzahl	1 000 Euro		
600 000	Regierungsbezirk Kassel	85.42	•	•	•	•
600 000	Regierungsbezirk Kassel	85.42.1	—	—	—	—
600 000	Regierungsbezirk Kassel	85.42.2	•	•	•	•
600 000	Regierungsbezirk Kassel	85.42.3	—	—	—	—
600 000	Regierungsbezirk Kassel	85.42.4	•	•	•	•
600 000	Regierungsbezirk Kassel	85.5	539	130 131	128 545	1 586
600 000	Regierungsbezirk Kassel	85.51	135	17 452	17 416	36
600 000	Regierungsbezirk Kassel	85.52	27	2 969	2 964	5
600 000	Regierungsbezirk Kassel	85.53	180	46 943	46 830	114
600 000	Regierungsbezirk Kassel	85.59	197	62 767	61 336	1 431
600 000	Regierungsbezirk Kassel	85.59.1	•	•	•	•
600 000	Regierungsbezirk Kassel	85.59.2	102	46 771	45 425	1 346
600 000	Regierungsbezirk Kassel	85.59.9	•	•	•	•
600 000	Regierungsbezirk Kassel	85.6	•	•	•	•
600 000	Regierungsbezirk Kassel	Q	775	3 235 126	3 231 058	4 069
600 000	Regierungsbezirk Kassel	86	654	2 739 446	2 735 693	3 753
600 000	Regierungsbezirk Kassel	86.1	49	2 497 227	2 493 922	3 305
600 000	Regierungsbezirk Kassel	86.10.1	23	2 060 999	2 058 004	2 995
600 000	Regierungsbezirk Kassel	86.10.2	—	—	—	—
600 000	Regierungsbezirk Kassel	86.10.3	26	436 227	435 918	310
600 000	Regierungsbezirk Kassel	86.2	290	156 228	155 927	300
600 000	Regierungsbezirk Kassel	86.21	59	13 083	13 080	4
600 000	Regierungsbezirk Kassel	86.22	93	33 262	33 213	49
600 000	Regierungsbezirk Kassel	86.23	138	109 882	109 634	248
600 000	Regierungsbezirk Kassel	86.9	315	85 992	85 844	147
600 000	Regierungsbezirk Kassel	86.90.1	37	•	5 335	•
600 000	Regierungsbezirk Kassel	86.90.2	70	19 159	19 136	22
600 000	Regierungsbezirk Kassel	86.90.3	21	•	1 731	•
600 000	Regierungsbezirk Kassel	86.90.9	187	59 760	59 642	118
600 000	Regierungsbezirk Kassel	87	24	126 081	125 984	97
600 000	Regierungsbezirk Kassel	87.1	12	67 972	67 876	96
600 000	Regierungsbezirk Kassel	87.2	—	—	—	—
600 000	Regierungsbezirk Kassel	87.3	•	•	•	•
600 000	Regierungsbezirk Kassel	87.9	•	•	•	•
600 000	Regierungsbezirk Kassel	88	97	369 599	369 380	219
600 000	Regierungsbezirk Kassel	88.1	32	69 069	69 025	43
600 000	Regierungsbezirk Kassel	88.10.1	•	•	•	•
600 000	Regierungsbezirk Kassel	88.10.2	•	•	•	•
600 000	Regierungsbezirk Kassel	88.9	65	300 531	300 355	176
600 000	Regierungsbezirk Kassel	88.91	•	•	•	•
600 000	Regierungsbezirk Kassel	88.99	•	•	•	•
600 000	Regierungsbezirk Kassel	R	801	281 420	279 754	1 665
600 000	Regierungsbezirk Kassel	90	•	•	•	•
600 000	Regierungsbezirk Kassel	90.01	•	•	•	•
600 000	Regierungsbezirk Kassel	90.01.1	•	•	•	•
600 000	Regierungsbezirk Kassel	90.01.2	5	•	428	•
600 000	Regierungsbezirk Kassel	90.01.3	4	381	381	0
600 000	Regierungsbezirk Kassel	90.01.4	39	3 015	3 008	6
600 000	Regierungsbezirk Kassel	90.02	18	6 668	6 523	145
600 000	Regierungsbezirk Kassel	90.03	178	21 908	21 752	156
600 000	Regierungsbezirk Kassel	90.03.1	18	•	1 773	•
600 000	Regierungsbezirk Kassel	90.03.2	24	•	1 836	•
600 000	Regierungsbezirk Kassel	90.03.3	58	9 687	9 607	80
600 000	Regierungsbezirk Kassel	90.03.4	17	2 627	2 568	59

6. Umsatzsteuerpflichtige und steuerbarer Umsatz in Hessen 2022 nach Verwaltungsbezirken und wirtschaftlicher Gliederung

AGS	Regierungsbezirk Kreisfreie Stadt Landkreis	WZ 2008	Steuer- pflichtige	Steuerbarer Umsatz		
				insgesamt	Lieferungen und Leistungen	Inner- gemein- schaftliche Erwerbe
			Anzahl	1 000 Euro		
600 000	Regierungsbezirk Kassel	90.03.5	61	5 981	5 969	12
600 000	Regierungsbezirk Kassel	90.04	18	.	18 377	.
600 000	Regierungsbezirk Kassel	90.04.1
600 000	Regierungsbezirk Kassel	90.04.2
600 000	Regierungsbezirk Kassel	90.04.3
600 000	Regierungsbezirk Kassel	91
600 000	Regierungsbezirk Kassel	91.01
600 000	Regierungsbezirk Kassel	91.02
600 000	Regierungsbezirk Kassel	91.03	—	—	—	—
600 000	Regierungsbezirk Kassel	91.04	9	.	3 535	.
600 000	Regierungsbezirk Kassel	92	104	64 513	64 475	38
600 000	Regierungsbezirk Kassel	92.00.1	80	40 964	40 925	38
600 000	Regierungsbezirk Kassel	92.00.2
600 000	Regierungsbezirk Kassel	92.00.3
600 000	Regierungsbezirk Kassel	93	420	147 698	146 590	1 108
600 000	Regierungsbezirk Kassel	93.1	301	91 016	90 463	553
600 000	Regierungsbezirk Kassel	93.11	69	32 861	32 779	82
600 000	Regierungsbezirk Kassel	93.12	105	11 675	11 475	200
600 000	Regierungsbezirk Kassel	93.13	89	29 343	29 269	74
600 000	Regierungsbezirk Kassel	93.19	38	17 137	16 940	197
600 000	Regierungsbezirk Kassel	93.2	119	56 682	56 127	555
600 000	Regierungsbezirk Kassel	93.21	32	8 464	8 445	19
600 000	Regierungsbezirk Kassel	93.29	87	48 218	47 682	536
600 000	Regierungsbezirk Kassel	S	1 763	374 076	368 213	5 863
600 000	Regierungsbezirk Kassel	94	156	82 234	81 048	1 186
600 000	Regierungsbezirk Kassel	94.1	26	18 925	18 906	19
600 000	Regierungsbezirk Kassel	94.11	19	15 342	15 323	19
600 000	Regierungsbezirk Kassel	94.12	7	3 583	3 583	1
600 000	Regierungsbezirk Kassel	94.2	—	—	—	—
600 000	Regierungsbezirk Kassel	94.9	130	63 309	62 142	1 167
600 000	Regierungsbezirk Kassel	94.91	7	.	4 244	.
600 000	Regierungsbezirk Kassel	94.92	—	—	—	—
600 000	Regierungsbezirk Kassel	94.99	123	.	57 899	.
600 000	Regierungsbezirk Kassel	94.99.1	50	22 446	22 441	6
600 000	Regierungsbezirk Kassel	94.99.2
600 000	Regierungsbezirk Kassel	94.99.3	12	4 418	4 417	0
600 000	Regierungsbezirk Kassel	94.99.4
600 000	Regierungsbezirk Kassel	94.99.9	42	18 254	17 208	1 046
600 000	Regierungsbezirk Kassel	95	124	21 423	21 147	276
600 000	Regierungsbezirk Kassel	95.1	17	3 968	3 919	49
600 000	Regierungsbezirk Kassel	95.11
600 000	Regierungsbezirk Kassel	95.12
600 000	Regierungsbezirk Kassel	95.2	107	17 455	17 228	227
600 000	Regierungsbezirk Kassel	95.21
600 000	Regierungsbezirk Kassel	95.22	8	2 755	2 686	69
600 000	Regierungsbezirk Kassel	95.23	13	983	944	39
600 000	Regierungsbezirk Kassel	95.24	15	2 015	2 011	4
600 000	Regierungsbezirk Kassel	95.25
600 000	Regierungsbezirk Kassel	95.29	66	11 262	11 148	114
600 000	Regierungsbezirk Kassel	96	1 483	270 419	266 018	4 400
600 000	Regierungsbezirk Kassel	96.01	49	74 541	71 323	3 217
600 000	Regierungsbezirk Kassel	96.02	1 057	116 922	116 296	625
600 000	Regierungsbezirk Kassel	96.02.1	829	96 404	95 861	543
600 000	Regierungsbezirk Kassel	96.02.2	228	20 518	20 435	83

6. Umsatzsteuerpflichtige und steuerbarer Umsatz in Hessen 2022 nach Verwaltungsbezirken und wirtschaftlicher Gliederung

AGS	Regierungsbezirk Kreisfreie Stadt Landkreis	WZ 2008	Steuer- pflichtige	Steuerbarer Umsatz		
				insgesamt	Lieferungen und Leistungen	Inner- gemein- schaftliche Erwerbe
			Anzahl	1 000 Euro		
600 000	Regierungsbezirk Kassel	96.03	86	37 848	37 774	74
600 000	Regierungsbezirk Kassel	96.03.1	•	•	•	•
600 000	Regierungsbezirk Kassel	96.03.2	•	•	•	•
600 000	Regierungsbezirk Kassel	96.04	33	21 664	21 306	359
600 000	Regierungsbezirk Kassel	96.09	258	19 443	19 318	125
611 000	Kassel, documenta-Stadt	A - S	7 460	31 196 665	28 906 040	2 290 625
611 000	Kassel, documenta-Stadt	A	•	•	•	•
611 000	Kassel, documenta-Stadt	01	14	8 155	7 483	672
611 000	Kassel, documenta-Stadt	01.1	•	•	•	•
611 000	Kassel, documenta-Stadt	01.11	—	—	—	—
611 000	Kassel, documenta-Stadt	01.12	—	—	—	—
611 000	Kassel, documenta-Stadt	01.13	—	—	—	—
611 000	Kassel, documenta-Stadt	01.13.1	—	—	—	—
611 000	Kassel, documenta-Stadt	01.13.2	—	—	—	—
611 000	Kassel, documenta-Stadt	01.14	—	—	—	—
611 000	Kassel, documenta-Stadt	01.15	—	—	—	—
611 000	Kassel, documenta-Stadt	01.16	—	—	—	—
611 000	Kassel, documenta-Stadt	01.19	•	•	•	•
611 000	Kassel, documenta-Stadt	01.19.1	•	•	•	•
611 000	Kassel, documenta-Stadt	01.19.2	—	—	—	—
611 000	Kassel, documenta-Stadt	01.19.9	—	—	—	—
611 000	Kassel, documenta-Stadt	01.2	•	•	•	•
611 000	Kassel, documenta-Stadt	01.21	•	•	•	•
611 000	Kassel, documenta-Stadt	01.22	—	—	—	—
611 000	Kassel, documenta-Stadt	01.23	—	—	—	—
611 000	Kassel, documenta-Stadt	01.24	—	—	—	—
611 000	Kassel, documenta-Stadt	01.25	—	—	—	—
611 000	Kassel, documenta-Stadt	01.25.1	—	—	—	—
611 000	Kassel, documenta-Stadt	01.25.9	—	—	—	—
611 000	Kassel, documenta-Stadt	01.26	—	—	—	—
611 000	Kassel, documenta-Stadt	01.27	—	—	—	—
611 000	Kassel, documenta-Stadt	01.28	—	—	—	—
611 000	Kassel, documenta-Stadt	01.29	—	—	—	—
611 000	Kassel, documenta-Stadt	01.3	•	•	•	•
611 000	Kassel, documenta-Stadt	01.30.1	—	—	—	—
611 000	Kassel, documenta-Stadt	01.30.2	•	•	•	•
611 000	Kassel, documenta-Stadt	01.4	—	—	—	—
611 000	Kassel, documenta-Stadt	01.41	—	—	—	—
611 000	Kassel, documenta-Stadt	01.42	—	—	—	—
611 000	Kassel, documenta-Stadt	01.43	—	—	—	—
611 000	Kassel, documenta-Stadt	01.44	—	—	—	—
611 000	Kassel, documenta-Stadt	01.45	—	—	—	—
611 000	Kassel, documenta-Stadt	01.46	—	—	—	—
611 000	Kassel, documenta-Stadt	01.47	—	—	—	—
611 000	Kassel, documenta-Stadt	01.49	—	—	—	—
611 000	Kassel, documenta-Stadt	01.5	9	3 753	3 623	131
611 000	Kassel, documenta-Stadt	01.6	•	•	•	•
611 000	Kassel, documenta-Stadt	01.61	•	•	•	•
611 000	Kassel, documenta-Stadt	01.62	•	•	•	•
611 000	Kassel, documenta-Stadt	01.63	—	—	—	—
611 000	Kassel, documenta-Stadt	01.64	—	—	—	—
611 000	Kassel, documenta-Stadt	01.7	—	—	—	—
611 000	Kassel, documenta-Stadt	02	•	•	•	•
611 000	Kassel, documenta-Stadt	02.1	•	•	•	•

6. Umsatzsteuerpflichtige und steuerbarer Umsatz in Hessen 2022 nach Verwaltungsbezirken und wirtschaftlicher Gliederung

AGS	Regierungsbezirk Kreisfreie Stadt Landkreis	WZ 2008	Steuer- pflichtige	Steuerbarer Umsatz		
				insgesamt	Lieferungen und Leistungen	Inner- gemein- schaftliche Erwerbe
			Anzahl	1 000 Euro		
611 000	Kassel, documenta-Stadt	02.2	•	•	•	•
611 000	Kassel, documenta-Stadt	02.3	—	—	—	—
611 000	Kassel, documenta-Stadt	02.4	•	•	•	•
611 000	Kassel, documenta-Stadt	03	•	•	•	•
611 000	Kassel, documenta-Stadt	03.1	•	•	•	•
611 000	Kassel, documenta-Stadt	03.11	•	•	•	•
611 000	Kassel, documenta-Stadt	03.12	—	—	—	—
611 000	Kassel, documenta-Stadt	03.2	•	•	•	•
611 000	Kassel, documenta-Stadt	03.21	—	—	—	—
611 000	Kassel, documenta-Stadt	03.22	•	•	•	•
611 000	Kassel, documenta-Stadt	B	•	•	•	•
611 000	Kassel, documenta-Stadt	05	—	—	—	—
611 000	Kassel, documenta-Stadt	05.1	—	—	—	—
611 000	Kassel, documenta-Stadt	05.2	—	—	—	—
611 000	Kassel, documenta-Stadt	06	•	•	•	•
611 000	Kassel, documenta-Stadt	06.1	—	—	—	—
611 000	Kassel, documenta-Stadt	06.2	•	•	•	•
611 000	Kassel, documenta-Stadt	07	—	—	—	—
611 000	Kassel, documenta-Stadt	07.1	—	—	—	—
611 000	Kassel, documenta-Stadt	07.2	—	—	—	—
611 000	Kassel, documenta-Stadt	07.21	—	—	—	—
611 000	Kassel, documenta-Stadt	07.29	—	—	—	—
611 000	Kassel, documenta-Stadt	08	•	•	•	•
611 000	Kassel, documenta-Stadt	08.1	—	—	—	—
611 000	Kassel, documenta-Stadt	08.11	—	—	—	—
611 000	Kassel, documenta-Stadt	08.12	—	—	—	—
611 000	Kassel, documenta-Stadt	08.9	•	•	•	•
611 000	Kassel, documenta-Stadt	08.91	•	•	•	•
611 000	Kassel, documenta-Stadt	08.92	—	—	—	—
611 000	Kassel, documenta-Stadt	08.93	—	—	—	—
611 000	Kassel, documenta-Stadt	08.99	—	—	—	—
611 000	Kassel, documenta-Stadt	09	•	•	•	•
611 000	Kassel, documenta-Stadt	09.1	•	•	•	•
611 000	Kassel, documenta-Stadt	09.9	—	—	—	—
611 000	Kassel, documenta-Stadt	C	439	3 238 552	2 844 073	394 480
611 000	Kassel, documenta-Stadt	10	49	121 319	82 285	39 034
611 000	Kassel, documenta-Stadt	10.1	9	5 162	5 157	5
611 000	Kassel, documenta-Stadt	10.11	—	—	—	—
611 000	Kassel, documenta-Stadt	10.12	—	—	—	—
611 000	Kassel, documenta-Stadt	10.13	9	5 162	5 157	5
611 000	Kassel, documenta-Stadt	10.2	—	—	—	—
611 000	Kassel, documenta-Stadt	10.3	•	•	•	•
611 000	Kassel, documenta-Stadt	10.31	—	—	—	—
611 000	Kassel, documenta-Stadt	10.32	—	—	—	—
611 000	Kassel, documenta-Stadt	10.39	•	•	•	•
611 000	Kassel, documenta-Stadt	10.4	—	—	—	—
611 000	Kassel, documenta-Stadt	10.41	—	—	—	—
611 000	Kassel, documenta-Stadt	10.42	—	—	—	—
611 000	Kassel, documenta-Stadt	10.5	•	•	•	•
611 000	Kassel, documenta-Stadt	10.51	•	•	•	•
611 000	Kassel, documenta-Stadt	10.52	•	•	•	•
611 000	Kassel, documenta-Stadt	10.6	•	•	•	•
611 000	Kassel, documenta-Stadt	10.61	•	•	•	•
611 000	Kassel, documenta-Stadt	10.62	—	—	—	—

6. Umsatzsteuerpflichtige und steuerbarer Umsatz in Hessen 2022 nach Verwaltungsbezirken und wirtschaftlicher Gliederung

AGS	Regierungsbezirk Kreisfreie Stadt Landkreis	WZ 2008	Steuer- pflichtige	Steuerbarer Umsatz		
				insgesamt	Lieferungen und Leistungen	Inner- gemein- schaftliche Erwerbe
			Anzahl	1 000 Euro		
611 000	Kassel, documenta-Stadt	10.7	21	19 289	19 287	2
611 000	Kassel, documenta-Stadt	10.71	21	19 289	19 287	2
611 000	Kassel, documenta-Stadt	10.72	—	—	—	—
611 000	Kassel, documenta-Stadt	10.73	—	—	—	—
611 000	Kassel, documenta-Stadt	10.8	13	60 936	31 666	29 270
611 000	Kassel, documenta-Stadt	10.81	—	—	—	—
611 000	Kassel, documenta-Stadt	10.82	•	•	•	•
611 000	Kassel, documenta-Stadt	10.83	3	1 098	1 091	6
611 000	Kassel, documenta-Stadt	10.84	•	•	•	•
611 000	Kassel, documenta-Stadt	10.85	•	•	•	•
611 000	Kassel, documenta-Stadt	10.86	•	•	•	•
611 000	Kassel, documenta-Stadt	10.89	•	•	•	•
611 000	Kassel, documenta-Stadt	10.9	•	•	•	•
611 000	Kassel, documenta-Stadt	10.91	•	•	•	•
611 000	Kassel, documenta-Stadt	10.92	—	—	—	—
611 000	Kassel, documenta-Stadt	11	4	•	1 548	•
611 000	Kassel, documenta-Stadt	11.01	—	—	—	—
611 000	Kassel, documenta-Stadt	11.02	—	—	—	—
611 000	Kassel, documenta-Stadt	11.03	—	—	—	—
611 000	Kassel, documenta-Stadt	11.04	—	—	—	—
611 000	Kassel, documenta-Stadt	11.05	4	•	1 548	•
611 000	Kassel, documenta-Stadt	11.06	—	—	—	—
611 000	Kassel, documenta-Stadt	11.07	—	—	—	—
611 000	Kassel, documenta-Stadt	12	—	—	—	—
611 000	Kassel, documenta-Stadt	13	7	3 647	2 962	685
611 000	Kassel, documenta-Stadt	13.1	—	—	—	—
611 000	Kassel, documenta-Stadt	13.2	•	•	•	•
611 000	Kassel, documenta-Stadt	13.3	•	•	•	•
611 000	Kassel, documenta-Stadt	13.9	3	2 822	2 206	616
611 000	Kassel, documenta-Stadt	13.91	—	—	—	—
611 000	Kassel, documenta-Stadt	13.92	•	•	•	•
611 000	Kassel, documenta-Stadt	13.93	•	•	•	•
611 000	Kassel, documenta-Stadt	13.94	—	—	—	—
611 000	Kassel, documenta-Stadt	13.95	•	•	•	•
611 000	Kassel, documenta-Stadt	13.96	—	—	—	—
611 000	Kassel, documenta-Stadt	13.99	—	—	—	—
611 000	Kassel, documenta-Stadt	14	8	4 614	4 367	247
611 000	Kassel, documenta-Stadt	14.1	8	4 614	4 367	247
611 000	Kassel, documenta-Stadt	14.11	—	—	—	—
611 000	Kassel, documenta-Stadt	14.12	—	—	—	—
611 000	Kassel, documenta-Stadt	14.13	•	•	•	•
611 000	Kassel, documenta-Stadt	14.14	—	—	—	—
611 000	Kassel, documenta-Stadt	14.19	•	•	•	•
611 000	Kassel, documenta-Stadt	14.2	—	—	—	—
611 000	Kassel, documenta-Stadt	14.3	—	—	—	—
611 000	Kassel, documenta-Stadt	14.31	—	—	—	—
611 000	Kassel, documenta-Stadt	14.39	—	—	—	—
611 000	Kassel, documenta-Stadt	15	•	•	•	•
611 000	Kassel, documenta-Stadt	15.1	•	•	•	•
611 000	Kassel, documenta-Stadt	15.11	—	—	—	—
611 000	Kassel, documenta-Stadt	15.12	•	•	•	•
611 000	Kassel, documenta-Stadt	15.2	•	•	•	•
611 000	Kassel, documenta-Stadt	16	18	20 582	19 053	1 528
611 000	Kassel, documenta-Stadt	16.1	•	•	•	•

6. Umsatzsteuerpflichtige und steuerbarer Umsatz in Hessen 2022 nach Verwaltungsbezirken und wirtschaftlicher Gliederung

AGS	Regierungsbezirk Kreisfreie Stadt Landkreis	WZ 2008	Steuer- pflichtige	Steuerbarer Umsatz		
				insgesamt	Lieferungen und Leistungen	Inner- gemein- schaftliche Erwerbe
			Anzahl	1 000 Euro		
611 000	Kassel, documenta-Stadt	16.2	•	•	•	•
611 000	Kassel, documenta-Stadt	16.21	•	•	•	•
611 000	Kassel, documenta-Stadt	16.22	—	—	—	—
611 000	Kassel, documenta-Stadt	16.23	10	•	6 122	•
611 000	Kassel, documenta-Stadt	16.24	•	•	•	•
611 000	Kassel, documenta-Stadt	16.29	•	•	•	•
611 000	Kassel, documenta-Stadt	17	•	•	•	•
611 000	Kassel, documenta-Stadt	17.1	•	•	•	•
611 000	Kassel, documenta-Stadt	17.11	—	—	—	—
611 000	Kassel, documenta-Stadt	17.12	•	•	•	•
611 000	Kassel, documenta-Stadt	17.2	3	923	917	6
611 000	Kassel, documenta-Stadt	17.21	•	•	•	•
611 000	Kassel, documenta-Stadt	17.22	—	—	—	—
611 000	Kassel, documenta-Stadt	17.23	•	•	•	•
611 000	Kassel, documenta-Stadt	17.24	—	—	—	—
611 000	Kassel, documenta-Stadt	17.29	—	—	—	—
611 000	Kassel, documenta-Stadt	18	30	127 981	125 695	2 285
611 000	Kassel, documenta-Stadt	18.1	•	•	•	•
611 000	Kassel, documenta-Stadt	18.11	•	•	•	•
611 000	Kassel, documenta-Stadt	18.12	18	100 654	98 845	1 809
611 000	Kassel, documenta-Stadt	18.13	7	2 028	2 011	17
611 000	Kassel, documenta-Stadt	18.14	•	•	•	•
611 000	Kassel, documenta-Stadt	18.2	•	•	•	•
611 000	Kassel, documenta-Stadt	19	—	—	—	—
611 000	Kassel, documenta-Stadt	19.1	—	—	—	—
611 000	Kassel, documenta-Stadt	19.2	—	—	—	—
611 000	Kassel, documenta-Stadt	20	14	8 911	6 434	2 477
611 000	Kassel, documenta-Stadt	20.1	•	•	•	•
611 000	Kassel, documenta-Stadt	20.11	—	—	—	—
611 000	Kassel, documenta-Stadt	20.12	—	—	—	—
611 000	Kassel, documenta-Stadt	20.13	•	•	•	•
611 000	Kassel, documenta-Stadt	20.14	•	•	•	•
611 000	Kassel, documenta-Stadt	20.15	—	—	—	—
611 000	Kassel, documenta-Stadt	20.16	•	•	•	•
611 000	Kassel, documenta-Stadt	20.17	—	—	—	—
611 000	Kassel, documenta-Stadt	20.2	—	—	—	—
611 000	Kassel, documenta-Stadt	20.3	•	•	•	•
611 000	Kassel, documenta-Stadt	20.4	8	3 256	2 521	734
611 000	Kassel, documenta-Stadt	20.41	•	•	•	•
611 000	Kassel, documenta-Stadt	20.42	•	•	•	•
611 000	Kassel, documenta-Stadt	20.5	•	•	•	•
611 000	Kassel, documenta-Stadt	20.51	—	—	—	—
611 000	Kassel, documenta-Stadt	20.52	—	—	—	—
611 000	Kassel, documenta-Stadt	20.53	—	—	—	—
611 000	Kassel, documenta-Stadt	20.59	•	•	•	•
611 000	Kassel, documenta-Stadt	20.6	—	—	—	—
611 000	Kassel, documenta-Stadt	21	•	•	•	•
611 000	Kassel, documenta-Stadt	21.1	—	—	—	—
611 000	Kassel, documenta-Stadt	21.2	•	•	•	•
611 000	Kassel, documenta-Stadt	22	10	557 233	438 764	118 469
611 000	Kassel, documenta-Stadt	22.1	•	•	•	•
611 000	Kassel, documenta-Stadt	22.11	—	—	—	—
611 000	Kassel, documenta-Stadt	22.19	•	•	•	•
611 000	Kassel, documenta-Stadt	22.2	•	•	•	•

6. Umsatzsteuerpflichtige und steuerbarer Umsatz in Hessen 2022 nach Verwaltungsbezirken und wirtschaftlicher Gliederung

AGS	Regierungsbezirk Kreisfreie Stadt Landkreis	WZ 2008	Steuer- pflichtige	Steuerbarer Umsatz		
				insgesamt	Lieferungen und Leistungen	Inner- gemein- schaftliche Erwerbe
			Anzahl	1 000 Euro		
611 000	Kassel, documenta-Stadt	22.21	4	167 030	131 360	35 669
611 000	Kassel, documenta-Stadt	22.22	—	—	—	—
611 000	Kassel, documenta-Stadt	22.23	—	—	—	—
611 000	Kassel, documenta-Stadt	22.29	•	•	•	•
611 000	Kassel, documenta-Stadt	23	14	11 616	11 546	70
611 000	Kassel, documenta-Stadt	23.1	•	•	•	•
611 000	Kassel, documenta-Stadt	23.11	—	—	—	—
611 000	Kassel, documenta-Stadt	23.12	—	—	—	—
611 000	Kassel, documenta-Stadt	23.13	—	—	—	—
611 000	Kassel, documenta-Stadt	23.14	—	—	—	—
611 000	Kassel, documenta-Stadt	23.19	•	•	•	•
611 000	Kassel, documenta-Stadt	23.2	—	—	—	—
611 000	Kassel, documenta-Stadt	23.3	•	•	•	•
611 000	Kassel, documenta-Stadt	23.31	—	—	—	—
611 000	Kassel, documenta-Stadt	23.32	•	•	•	•
611 000	Kassel, documenta-Stadt	23.4	—	—	—	—
611 000	Kassel, documenta-Stadt	23.41	—	—	—	—
611 000	Kassel, documenta-Stadt	23.42	—	—	—	—
611 000	Kassel, documenta-Stadt	23.43	—	—	—	—
611 000	Kassel, documenta-Stadt	23.44	—	—	—	—
611 000	Kassel, documenta-Stadt	23.49	—	—	—	—
611 000	Kassel, documenta-Stadt	23.5	—	—	—	—
611 000	Kassel, documenta-Stadt	23.51	—	—	—	—
611 000	Kassel, documenta-Stadt	23.52	—	—	—	—
611 000	Kassel, documenta-Stadt	23.6	•	•	•	•
611 000	Kassel, documenta-Stadt	23.61	—	—	—	—
611 000	Kassel, documenta-Stadt	23.62	—	—	—	—
611 000	Kassel, documenta-Stadt	23.63	•	•	•	•
611 000	Kassel, documenta-Stadt	23.64	3	•	978	•
611 000	Kassel, documenta-Stadt	23.65	—	—	—	—
611 000	Kassel, documenta-Stadt	23.69	•	•	•	•
611 000	Kassel, documenta-Stadt	23.7	7	2 680	2 609	70
611 000	Kassel, documenta-Stadt	23.9	—	—	—	—
611 000	Kassel, documenta-Stadt	23.91	—	—	—	—
611 000	Kassel, documenta-Stadt	23.99	—	—	—	—
611 000	Kassel, documenta-Stadt	24	8	8 325	6 232	2 093
611 000	Kassel, documenta-Stadt	24.1	•	•	•	•
611 000	Kassel, documenta-Stadt	24.2	•	•	•	•
611 000	Kassel, documenta-Stadt	24.3	•	•	•	•
611 000	Kassel, documenta-Stadt	24.31	•	•	•	•
611 000	Kassel, documenta-Stadt	24.32	—	—	—	—
611 000	Kassel, documenta-Stadt	24.33	—	—	—	—
611 000	Kassel, documenta-Stadt	24.34	—	—	—	—
611 000	Kassel, documenta-Stadt	24.4	•	•	•	•
611 000	Kassel, documenta-Stadt	24.41	•	•	•	•
611 000	Kassel, documenta-Stadt	24.42	—	—	—	—
611 000	Kassel, documenta-Stadt	24.43	—	—	—	—
611 000	Kassel, documenta-Stadt	24.44	—	—	—	—
611 000	Kassel, documenta-Stadt	24.45	•	•	•	•
611 000	Kassel, documenta-Stadt	24.46	—	—	—	—
611 000	Kassel, documenta-Stadt	24.5	•	•	•	•
611 000	Kassel, documenta-Stadt	24.51	•	•	•	•
611 000	Kassel, documenta-Stadt	24.52	•	•	•	•
611 000	Kassel, documenta-Stadt	24.53	—	—	—	—

6. Umsatzsteuerpflichtige und steuerbarer Umsatz in Hessen 2022 nach Verwaltungsbezirken und wirtschaftlicher Gliederung

AGS	Regierungsbezirk Kreisfreie Stadt Landkreis	WZ 2008	Steuer- pflichtige	Steuerbarer Umsatz		
				insgesamt	Lieferungen und Leistungen	Inner- gemein- schaftliche Erwerbe
			Anzahl	1 000 Euro		
611 000 Kassel, documenta-Stadt	24.54	—	—	—	—	
611 000 Kassel, documenta-Stadt	25	51	254 519	206 509	48 011	
611 000 Kassel, documenta-Stadt	25.1	•	•	•	•	
611 000 Kassel, documenta-Stadt	25.11	•	•	•	•	
611 000 Kassel, documenta-Stadt	25.12	6	•	12 494	•	
611 000 Kassel, documenta-Stadt	25.2	4	108 905	94 429	14 476	
611 000 Kassel, documenta-Stadt	25.21	—	—	—	—	
611 000 Kassel, documenta-Stadt	25.29	4	108 905	94 429	14 476	
611 000 Kassel, documenta-Stadt	25.3	—	—	—	—	
611 000 Kassel, documenta-Stadt	25.4	—	—	—	—	
611 000 Kassel, documenta-Stadt	25.5	•	•	•	•	
611 000 Kassel, documenta-Stadt	25.6	21	25 716	25 623	93	
611 000 Kassel, documenta-Stadt	25.61	5	8 635	8 633	2	
611 000 Kassel, documenta-Stadt	25.62	16	17 081	16 989	91	
611 000 Kassel, documenta-Stadt	25.7	5	23 619	21 794	1 825	
611 000 Kassel, documenta-Stadt	25.71	—	—	—	—	
611 000 Kassel, documenta-Stadt	25.72	—	—	—	—	
611 000 Kassel, documenta-Stadt	25.73	5	23 619	21 794	1 825	
611 000 Kassel, documenta-Stadt	25.73.1	•	•	•	•	
611 000 Kassel, documenta-Stadt	25.73.2	—	—	—	—	
611 000 Kassel, documenta-Stadt	25.73.3	•	•	•	•	
611 000 Kassel, documenta-Stadt	25.73.4	—	—	—	—	
611 000 Kassel, documenta-Stadt	25.73.5	•	•	•	•	
611 000 Kassel, documenta-Stadt	25.9	6	77 944	46 377	31 567	
611 000 Kassel, documenta-Stadt	25.91	•	•	•	•	
611 000 Kassel, documenta-Stadt	25.92	•	•	•	•	
611 000 Kassel, documenta-Stadt	25.93	•	•	•	•	
611 000 Kassel, documenta-Stadt	25.94	—	—	—	—	
611 000 Kassel, documenta-Stadt	25.99	•	•	•	•	
611 000 Kassel, documenta-Stadt	26	30	78 542	68 720	9 823	
611 000 Kassel, documenta-Stadt	26.1	10	5 556	5 447	109	
611 000 Kassel, documenta-Stadt	26.11	•	•	•	•	
611 000 Kassel, documenta-Stadt	26.11.1	•	•	•	•	
611 000 Kassel, documenta-Stadt	26.11.9	7	4 831	4 723	108	
611 000 Kassel, documenta-Stadt	26.12	•	•	•	•	
611 000 Kassel, documenta-Stadt	26.2	4	2 415	2 390	25	
611 000 Kassel, documenta-Stadt	26.3	5	4 100	4 030	69	
611 000 Kassel, documenta-Stadt	26.4	•	•	•	•	
611 000 Kassel, documenta-Stadt	26.5	7	63 394	53 856	9 538	
611 000 Kassel, documenta-Stadt	26.51	7	63 394	53 856	9 538	
611 000 Kassel, documenta-Stadt	26.51.1	7	63 394	53 856	9 538	
611 000 Kassel, documenta-Stadt	26.51.2	—	—	—	—	
611 000 Kassel, documenta-Stadt	26.51.3	—	—	—	—	
611 000 Kassel, documenta-Stadt	26.52	—	—	—	—	
611 000 Kassel, documenta-Stadt	26.6	—	—	—	—	
611 000 Kassel, documenta-Stadt	26.7	•	•	•	•	
611 000 Kassel, documenta-Stadt	26.8	•	•	•	•	
611 000 Kassel, documenta-Stadt	27	13	116 707	105 807	10 900	
611 000 Kassel, documenta-Stadt	27.1	6	111 161	100 491	10 670	
611 000 Kassel, documenta-Stadt	27.11	•	•	•	•	
611 000 Kassel, documenta-Stadt	27.12	•	•	•	•	
611 000 Kassel, documenta-Stadt	27.2	—	—	—	—	
611 000 Kassel, documenta-Stadt	27.3	•	•	•	•	
611 000 Kassel, documenta-Stadt	27.31	—	—	—	—	

6. Umsatzsteuerpflichtige und steuerbarer Umsatz in Hessen 2022 nach Verwaltungsbezirken und wirtschaftlicher Gliederung

AGS	Regierungsbezirk Kreisfreie Stadt Landkreis	WZ 2008	Steuer- pflichtige	Steuerbarer Umsatz		
				insgesamt	Lieferungen und Leistungen	Inner- gemein- schaftliche Erwerbe
			Anzahl	1 000 Euro		
611 000 Kassel, documenta-Stadt	27.32	—	—	—	—	
611 000 Kassel, documenta-Stadt	27.33	•	•	•	•	
611 000 Kassel, documenta-Stadt	27.4	•	•	•	•	
611 000 Kassel, documenta-Stadt	27.5	—	—	—	—	
611 000 Kassel, documenta-Stadt	27.51	—	—	—	—	
611 000 Kassel, documenta-Stadt	27.52	—	—	—	—	
611 000 Kassel, documenta-Stadt	27.9	4	3 135	3 008	128	
611 000 Kassel, documenta-Stadt	28	52	286 773	251 253	35 520	
611 000 Kassel, documenta-Stadt	28.1	•	•	•	•	
611 000 Kassel, documenta-Stadt	28.11	•	•	•	•	
611 000 Kassel, documenta-Stadt	28.12	•	•	•	•	
611 000 Kassel, documenta-Stadt	28.13	•	•	•	•	
611 000 Kassel, documenta-Stadt	28.14	•	•	•	•	
611 000 Kassel, documenta-Stadt	28.15	•	•	•	•	
611 000 Kassel, documenta-Stadt	28.2	25	61 250	55 780	5 471	
611 000 Kassel, documenta-Stadt	28.21	4	•	336	•	
611 000 Kassel, documenta-Stadt	28.21.1	—	—	—	—	
611 000 Kassel, documenta-Stadt	28.21.9	4	•	336	•	
611 000 Kassel, documenta-Stadt	28.22	•	•	•	•	
611 000 Kassel, documenta-Stadt	28.23	—	—	—	—	
611 000 Kassel, documenta-Stadt	28.24	•	•	•	•	
611 000 Kassel, documenta-Stadt	28.25	6	5 011	5 010	1	
611 000 Kassel, documenta-Stadt	28.29	11	40 049	35 178	4 871	
611 000 Kassel, documenta-Stadt	28.3	—	—	—	—	
611 000 Kassel, documenta-Stadt	28.4	•	•	•	•	
611 000 Kassel, documenta-Stadt	28.41	3	3 454	3 408	46	
611 000 Kassel, documenta-Stadt	28.49	•	•	•	•	
611 000 Kassel, documenta-Stadt	28.9	15	159 337	136 046	23 291	
611 000 Kassel, documenta-Stadt	28.91	•	•	•	•	
611 000 Kassel, documenta-Stadt	28.92	•	•	•	•	
611 000 Kassel, documenta-Stadt	28.92.1	—	—	—	—	
611 000 Kassel, documenta-Stadt	28.92.2	•	•	•	•	
611 000 Kassel, documenta-Stadt	28.93	•	•	•	•	
611 000 Kassel, documenta-Stadt	28.94	—	—	—	—	
611 000 Kassel, documenta-Stadt	28.95	—	—	—	—	
611 000 Kassel, documenta-Stadt	28.96	•	•	•	•	
611 000 Kassel, documenta-Stadt	28.99	11	85 967	77 416	8 551	
611 000 Kassel, documenta-Stadt	29	24	941 180	844 359	96 821	
611 000 Kassel, documenta-Stadt	29.1	•	•	•	•	
611 000 Kassel, documenta-Stadt	29.10.1	•	•	•	•	
611 000 Kassel, documenta-Stadt	29.10.2	•	•	•	•	
611 000 Kassel, documenta-Stadt	29.2	•	•	•	•	
611 000 Kassel, documenta-Stadt	29.3	•	•	•	•	
611 000 Kassel, documenta-Stadt	29.31	•	•	•	•	
611 000 Kassel, documenta-Stadt	29.32	17	411 176	315 455	95 722	
611 000 Kassel, documenta-Stadt	30	6	446 613	443 829	2 784	
611 000 Kassel, documenta-Stadt	30.1	•	•	•	•	
611 000 Kassel, documenta-Stadt	30.11	•	•	•	•	
611 000 Kassel, documenta-Stadt	30.12	—	—	—	—	
611 000 Kassel, documenta-Stadt	30.2	—	—	—	—	
611 000 Kassel, documenta-Stadt	30.20.1	—	—	—	—	
611 000 Kassel, documenta-Stadt	30.20.2	—	—	—	—	
611 000 Kassel, documenta-Stadt	30.3	•	•	•	•	
611 000 Kassel, documenta-Stadt	30.4	•	•	•	•	

6. Umsatzsteuerpflichtige und steuerbarer Umsatz in Hessen 2022 nach Verwaltungsbezirken und wirtschaftlicher Gliederung

AGS	Regierungsbezirk Kreisfreie Stadt Landkreis	WZ 2008	Steuer- pflichtige	Steuerbarer Umsatz		
				insgesamt	Lieferungen und Leistungen	Inner- gemein- schaftliche Erwerbe
			Anzahl	1 000 Euro		
611 000	Kassel, documenta-Stadt	30.9	•	•	•	•
611 000	Kassel, documenta-Stadt	30.91	—	—	—	—
611 000	Kassel, documenta-Stadt	30.92	•	•	•	•
611 000	Kassel, documenta-Stadt	30.99	•	•	•	•
611 000	Kassel, documenta-Stadt	31	•	•	•	•
611 000	Kassel, documenta-Stadt	31.01	—	—	—	—
611 000	Kassel, documenta-Stadt	31.02	—	—	—	—
611 000	Kassel, documenta-Stadt	31.03	—	—	—	—
611 000	Kassel, documenta-Stadt	31.09	•	•	•	•
611 000	Kassel, documenta-Stadt	31.09.1	•	•	•	•
611 000	Kassel, documenta-Stadt	31.09.9	7	1 798	1 723	75
611 000	Kassel, documenta-Stadt	32	58	64 423	62 714	1 709
611 000	Kassel, documenta-Stadt	32.1	12	•	6 174	•
611 000	Kassel, documenta-Stadt	32.11	—	—	—	—
611 000	Kassel, documenta-Stadt	32.12	•	•	•	•
611 000	Kassel, documenta-Stadt	32.13	•	•	•	•
611 000	Kassel, documenta-Stadt	32.2	5	1 980	1 929	51
611 000	Kassel, documenta-Stadt	32.3	•	•	•	•
611 000	Kassel, documenta-Stadt	32.4	•	•	•	•
611 000	Kassel, documenta-Stadt	32.5	30	36 452	36 308	144
611 000	Kassel, documenta-Stadt	32.50.1	7	2 096	2 013	83
611 000	Kassel, documenta-Stadt	32.50.2	4	10 628	10 579	49
611 000	Kassel, documenta-Stadt	32.50.3	19	23 727	23 716	11
611 000	Kassel, documenta-Stadt	32.9	•	•	•	•
611 000	Kassel, documenta-Stadt	32.91	—	—	—	—
611 000	Kassel, documenta-Stadt	32.99	•	•	•	•
611 000	Kassel, documenta-Stadt	33	24	30 779	28 591	2 188
611 000	Kassel, documenta-Stadt	33.1	14	13 899	12 184	1 716
611 000	Kassel, documenta-Stadt	33.11	—	—	—	—
611 000	Kassel, documenta-Stadt	33.12	5	2 911	2 889	23
611 000	Kassel, documenta-Stadt	33.13	•	•	•	•
611 000	Kassel, documenta-Stadt	33.14	•	•	•	•
611 000	Kassel, documenta-Stadt	33.15	—	—	—	—
611 000	Kassel, documenta-Stadt	33.16	—	—	—	—
611 000	Kassel, documenta-Stadt	33.17	•	•	•	•
611 000	Kassel, documenta-Stadt	33.19	•	•	•	•
611 000	Kassel, documenta-Stadt	33.2	10	16 880	16 408	472
611 000	Kassel, documenta-Stadt	D	105	2 356 063	2 344 413	11 650
611 000	Kassel, documenta-Stadt	35	105	2 356 063	2 344 413	11 650
611 000	Kassel, documenta-Stadt	35.1	96	2 284 450	2 272 859	11 591
611 000	Kassel, documenta-Stadt	35.11	•	•	•	•
611 000	Kassel, documenta-Stadt	35.11.1	•	•	•	•
611 000	Kassel, documenta-Stadt	35.11.2	•	•	•	•
611 000	Kassel, documenta-Stadt	35.11.3	•	•	•	•
611 000	Kassel, documenta-Stadt	35.12	•	•	•	•
611 000	Kassel, documenta-Stadt	35.13	•	•	•	•
611 000	Kassel, documenta-Stadt	35.14	4	•	420	•
611 000	Kassel, documenta-Stadt	35.2	•	•	•	•
611 000	Kassel, documenta-Stadt	35.21	•	•	•	•
611 000	Kassel, documenta-Stadt	35.21.1	—	—	—	—
611 000	Kassel, documenta-Stadt	35.21.2	•	•	•	•
611 000	Kassel, documenta-Stadt	35.21.3	•	•	•	•
611 000	Kassel, documenta-Stadt	35.22	•	•	•	•
611 000	Kassel, documenta-Stadt	35.23	—	—	—	—

6. Umsatzsteuerpflichtige und steuerbarer Umsatz in Hessen 2022 nach Verwaltungsbezirken und wirtschaftlicher Gliederung

AGS	Regierungsbezirk Kreisfreie Stadt Landkreis	WZ 2008	Steuer- pflichtige	Steuerbarer Umsatz		
				insgesamt	Lieferungen und Leistungen	Inner- gemein- schaftliche Erwerbe
			Anzahl	1 000 Euro		
611 000 Kassel, documenta-Stadt		35.3	•	•	•	•
611 000 Kassel, documenta-Stadt		E	13	122 032	121 887	145
611 000 Kassel, documenta-Stadt		36	—	—	—	—
611 000 Kassel, documenta-Stadt		36.00.1	—	—	—	—
611 000 Kassel, documenta-Stadt		36.00.2	—	—	—	—
611 000 Kassel, documenta-Stadt		36.00.3	—	—	—	—
611 000 Kassel, documenta-Stadt		37	—	—	—	—
611 000 Kassel, documenta-Stadt		37.00.1	—	—	—	—
611 000 Kassel, documenta-Stadt		37.00.2	—	—	—	—
611 000 Kassel, documenta-Stadt		38	13	122 032	121 887	145
611 000 Kassel, documenta-Stadt		38.1	•	•	•	•
611 000 Kassel, documenta-Stadt		38.11	•	•	•	•
611 000 Kassel, documenta-Stadt		38.12	—	—	—	—
611 000 Kassel, documenta-Stadt		38.2	•	•	•	•
611 000 Kassel, documenta-Stadt		38.21	•	•	•	•
611 000 Kassel, documenta-Stadt		38.22	—	—	—	—
611 000 Kassel, documenta-Stadt		38.3	8	21 151	21 151	0
611 000 Kassel, documenta-Stadt		38.31	•	•	•	•
611 000 Kassel, documenta-Stadt		38.32	•	•	•	•
611 000 Kassel, documenta-Stadt		39	—	—	—	—
611 000 Kassel, documenta-Stadt		F	652	1 043 369	1 035 553	7 816
611 000 Kassel, documenta-Stadt		41	75	301 301	299 964	1 337
611 000 Kassel, documenta-Stadt		41.1	13	7 746	7 730	16
611 000 Kassel, documenta-Stadt		41.10.1	•	•	•	•
611 000 Kassel, documenta-Stadt		41.10.2	4	•	6 258	•
611 000 Kassel, documenta-Stadt		41.10.3	•	•	•	•
611 000 Kassel, documenta-Stadt		41.2	62	293 555	292 234	1 321
611 000 Kassel, documenta-Stadt		41.20.1	57	•	283 880	•
611 000 Kassel, documenta-Stadt		41.20.2	5	•	8 354	•
611 000 Kassel, documenta-Stadt		42	35	273 889	273 852	37
611 000 Kassel, documenta-Stadt		42.1	13	74 190	74 176	15
611 000 Kassel, documenta-Stadt		42.11	8	35 251	35 237	13
611 000 Kassel, documenta-Stadt		42.12	5	38 940	38 939	1
611 000 Kassel, documenta-Stadt		42.13	—	—	—	—
611 000 Kassel, documenta-Stadt		42.2	11	178 633	178 622	11
611 000 Kassel, documenta-Stadt		42.21	•	•	•	•
611 000 Kassel, documenta-Stadt		42.22	•	•	•	•
611 000 Kassel, documenta-Stadt		42.9	11	21 066	21 054	12
611 000 Kassel, documenta-Stadt		42.91	•	•	•	•
611 000 Kassel, documenta-Stadt		42.99	•	•	•	•
611 000 Kassel, documenta-Stadt		43	542	468 178	461 737	6 441
611 000 Kassel, documenta-Stadt		43.1	6	•	773	•
611 000 Kassel, documenta-Stadt		43.11	•	•	•	•
611 000 Kassel, documenta-Stadt		43.12	•	•	•	•
611 000 Kassel, documenta-Stadt		43.13	—	—	—	—
611 000 Kassel, documenta-Stadt		43.2	238	243 522	239 300	4 221
611 000 Kassel, documenta-Stadt		43.21	63	89 085	88 682	403
611 000 Kassel, documenta-Stadt		43.22	60	102 478	98 895	3 582
611 000 Kassel, documenta-Stadt		43.29	115	51 959	51 723	236
611 000 Kassel, documenta-Stadt		43.29.1	94	19 545	19 353	191
611 000 Kassel, documenta-Stadt		43.29.9	21	32 415	32 370	45
611 000 Kassel, documenta-Stadt		43.3	137	83 537	82 170	1 367
611 000 Kassel, documenta-Stadt		43.31	5	•	478	•
611 000 Kassel, documenta-Stadt		43.32	27	16 436	16 038	398

6. Umsatzsteuerpflichtige und steuerbarer Umsatz in Hessen 2022 nach Verwaltungsbezirken und wirtschaftlicher Gliederung

AGS	Regierungsbezirk Kreisfreie Stadt Landkreis	WZ 2008	Steuer- pflichtige	Steuerbarer Umsatz		
				insgesamt	Lieferungen und Leistungen	Inner- gemein- schaftliche Erwerbe
			Anzahl	1 000 Euro		
611 000	Kassel, documenta-Stadt	43.33	51	21 847	21 143	704
611 000	Kassel, documenta-Stadt	43.34	45	27 972	27 888	83
611 000	Kassel, documenta-Stadt	43.34.1	40	26 054	25 973	81
611 000	Kassel, documenta-Stadt	43.34.2	5	1 918	1 916	2
611 000	Kassel, documenta-Stadt	43.39	9	.	16 623	.
611 000	Kassel, documenta-Stadt	43.9	161	.	139 494	.
611 000	Kassel, documenta-Stadt	43.91	27	.	20 044	.
611 000	Kassel, documenta-Stadt	43.91.1	15	16 574	16 572	2
611 000	Kassel, documenta-Stadt	43.91.2	12	.	3 472	.
611 000	Kassel, documenta-Stadt	43.99	134	120 294	119 450	843
611 000	Kassel, documenta-Stadt	43.99.1
611 000	Kassel, documenta-Stadt	43.99.2	—	—	—	—
611 000	Kassel, documenta-Stadt	43.99.9
611 000	Kassel, documenta-Stadt	G	1 958	8 518 999	6 941 358	1 577 641
611 000	Kassel, documenta-Stadt	45	255	923 317	819 396	103 921
611 000	Kassel, documenta-Stadt	45.1	112	677 821	632 742	45 078
611 000	Kassel, documenta-Stadt	45.11	99	670 238	625 176	45 063
611 000	Kassel, documenta-Stadt	45.19	13	7 582	7 567	15
611 000	Kassel, documenta-Stadt	45.2	69	55 076	51 241	3 836
611 000	Kassel, documenta-Stadt	45.20.1	16	29 816	26 286	3 529
611 000	Kassel, documenta-Stadt	45.20.2
611 000	Kassel, documenta-Stadt	45.20.3	44	21 295	20 995	300
611 000	Kassel, documenta-Stadt	45.20.4
611 000	Kassel, documenta-Stadt	45.3	66	185 913	130 955	54 958
611 000	Kassel, documenta-Stadt	45.31	18	165 683	111 402	54 281
611 000	Kassel, documenta-Stadt	45.32	48	20 230	19 553	677
611 000	Kassel, documenta-Stadt	45.4	8	4 507	4 457	50
611 000	Kassel, documenta-Stadt	46	322	5 189 810	4 280 631	909 180
611 000	Kassel, documenta-Stadt	46.1	99	54 254	52 095	2 159
611 000	Kassel, documenta-Stadt	46.11
611 000	Kassel, documenta-Stadt	46.12
611 000	Kassel, documenta-Stadt	46.13	8	3 715	3 688	28
611 000	Kassel, documenta-Stadt	46.13.1
611 000	Kassel, documenta-Stadt	46.13.2
611 000	Kassel, documenta-Stadt	46.14	12	6 930	6 930	0
611 000	Kassel, documenta-Stadt	46.15	12	7 279	7 109	170
611 000	Kassel, documenta-Stadt	46.16	7	6 541	6 391	151
611 000	Kassel, documenta-Stadt	46.17	12	3 957	3 949	8
611 000	Kassel, documenta-Stadt	46.18	38	22 470	21 148	1 322
611 000	Kassel, documenta-Stadt	46.18.1	—	—	—	—
611 000	Kassel, documenta-Stadt	46.18.2
611 000	Kassel, documenta-Stadt	46.18.3	—	—	—	—
611 000	Kassel, documenta-Stadt	46.18.4	3	1 622	789	833
611 000	Kassel, documenta-Stadt	46.18.5	6	2 923	2 589	334
611 000	Kassel, documenta-Stadt	46.18.6	3	.	1 203	.
611 000	Kassel, documenta-Stadt	46.18.7	—	—	—	—
611 000	Kassel, documenta-Stadt	46.18.9
611 000	Kassel, documenta-Stadt	46.19	5	2 337	1 993	344
611 000	Kassel, documenta-Stadt	46.2
611 000	Kassel, documenta-Stadt	46.21
611 000	Kassel, documenta-Stadt	46.22	—	—	—	—
611 000	Kassel, documenta-Stadt	46.23
611 000	Kassel, documenta-Stadt	46.24	—	—	—	—
611 000	Kassel, documenta-Stadt	46.3

6. Umsatzsteuerpflichtige und steuerbarer Umsatz in Hessen 2022 nach Verwaltungsbezirken und wirtschaftlicher Gliederung

AGS	Regierungsbezirk Kreisfreie Stadt Landkreis	WZ 2008	Steuer- pflichtige	Steuerbarer Umsatz		
				insgesamt	Lieferungen und Leistungen	Inner- gemein- schaftliche Erwerbe
			Anzahl	1 000 Euro		
611 000 Kassel, documenta-Stadt	46.31	•	•	•	•	
611 000 Kassel, documenta-Stadt	46.32	•	•	•	•	
611 000 Kassel, documenta-Stadt	46.33	•	•	•	•	
611 000 Kassel, documenta-Stadt	46.34	10	10 411	9 993	418	
611 000 Kassel, documenta-Stadt	46.35	—	—	—	—	
611 000 Kassel, documenta-Stadt	46.36	•	•	•	•	
611 000 Kassel, documenta-Stadt	46.37	•	•	•	•	
611 000 Kassel, documenta-Stadt	46.38	12	26 895	25 855	1 040	
611 000 Kassel, documenta-Stadt	46.38.1	•	•	•	•	
611 000 Kassel, documenta-Stadt	46.38.2	—	—	—	—	
611 000 Kassel, documenta-Stadt	46.38.9	•	•	•	•	
611 000 Kassel, documenta-Stadt	46.39	5	21 786	18 315	3 471	
611 000 Kassel, documenta-Stadt	46.39.1	—	—	—	—	
611 000 Kassel, documenta-Stadt	46.39.9	5	21 786	18 315	3 471	
611 000 Kassel, documenta-Stadt	46.4	52	557 033	437 644	119 389	
611 000 Kassel, documenta-Stadt	46.41	6	14 835	14 721	113	
611 000 Kassel, documenta-Stadt	46.42	•	•	•	•	
611 000 Kassel, documenta-Stadt	46.42.1	•	•	•	•	
611 000 Kassel, documenta-Stadt	46.42.2	•	•	•	•	
611 000 Kassel, documenta-Stadt	46.43	•	•	•	•	
611 000 Kassel, documenta-Stadt	46.43.1	—	—	—	—	
611 000 Kassel, documenta-Stadt	46.43.2	•	•	•	•	
611 000 Kassel, documenta-Stadt	46.43.3	•	•	•	•	
611 000 Kassel, documenta-Stadt	46.44	•	•	•	•	
611 000 Kassel, documenta-Stadt	46.44.1	—	—	—	—	
611 000 Kassel, documenta-Stadt	46.44.2	•	•	•	•	
611 000 Kassel, documenta-Stadt	46.45	•	•	•	•	
611 000 Kassel, documenta-Stadt	46.46	18	169 451	154 576	14 875	
611 000 Kassel, documenta-Stadt	46.46.1	6	28 353	27 237	1 116	
611 000 Kassel, documenta-Stadt	46.46.2	12	141 098	127 340	13 759	
611 000 Kassel, documenta-Stadt	46.47	•	•	•	•	
611 000 Kassel, documenta-Stadt	46.48	•	•	•	•	
611 000 Kassel, documenta-Stadt	46.49	9	178 441	88 311	90 130	
611 000 Kassel, documenta-Stadt	46.49.1	•	•	•	•	
611 000 Kassel, documenta-Stadt	46.49.2	•	•	•	•	
611 000 Kassel, documenta-Stadt	46.49.3	•	•	•	•	
611 000 Kassel, documenta-Stadt	46.49.4	•	•	•	•	
611 000 Kassel, documenta-Stadt	46.49.5	•	•	•	•	
611 000 Kassel, documenta-Stadt	46.5	10	23 677	22 660	1 017	
611 000 Kassel, documenta-Stadt	46.51	•	•	•	•	
611 000 Kassel, documenta-Stadt	46.52	•	•	•	•	
611 000 Kassel, documenta-Stadt	46.6	42	455 807	414 484	41 322	
611 000 Kassel, documenta-Stadt	46.61	•	•	•	•	
611 000 Kassel, documenta-Stadt	46.62	•	•	•	•	
611 000 Kassel, documenta-Stadt	46.63	5	36 384	33 584	2 800	
611 000 Kassel, documenta-Stadt	46.64	—	—	—	—	
611 000 Kassel, documenta-Stadt	46.65	—	—	—	—	
611 000 Kassel, documenta-Stadt	46.66	•	•	•	•	
611 000 Kassel, documenta-Stadt	46.69	29	410 388	371 962	38 426	
611 000 Kassel, documenta-Stadt	46.7	63	987 414	914 401	73 013	
611 000 Kassel, documenta-Stadt	46.71	•	•	•	•	
611 000 Kassel, documenta-Stadt	46.71.1	—	—	—	—	
611 000 Kassel, documenta-Stadt	46.71.2	•	•	•	•	
611 000 Kassel, documenta-Stadt	46.72	8	38 615	37 206	1 409	

6. Umsatzsteuerpflichtige und steuerbarer Umsatz in Hessen 2022 nach Verwaltungsbezirken und wirtschaftlicher Gliederung

AGS	Regierungsbezirk Kreisfreie Stadt Landkreis	WZ 2008	Steuer- pflichtige	Steuerbarer Umsatz		
				insgesamt	Lieferungen und Leistungen	Inner- gemein- schaftliche Erwerbe
			Anzahl	1 000 Euro		
611 000 Kassel, documenta-Stadt	46.73	25	642 041	579 684	62 357	
611 000 Kassel, documenta-Stadt	46.73.1	•	•	•	•	
611 000 Kassel, documenta-Stadt	46.73.2	•	•	•	•	
611 000 Kassel, documenta-Stadt	46.73.3	•	•	•	•	
611 000 Kassel, documenta-Stadt	46.73.4	•	•	•	•	
611 000 Kassel, documenta-Stadt	46.73.5	—	—	—	—	
611 000 Kassel, documenta-Stadt	46.73.6	•	•	•	•	
611 000 Kassel, documenta-Stadt	46.73.7	•	•	•	•	
611 000 Kassel, documenta-Stadt	46.73.8	•	•	•	•	
611 000 Kassel, documenta-Stadt	46.74	•	•	•	•	
611 000 Kassel, documenta-Stadt	46.74.1	•	•	•	•	
611 000 Kassel, documenta-Stadt	46.74.2	•	•	•	•	
611 000 Kassel, documenta-Stadt	46.74.3	•	•	•	•	
611 000 Kassel, documenta-Stadt	46.75	8	29 468	21 220	8 248	
611 000 Kassel, documenta-Stadt	46.76	—	—	—	—	
611 000 Kassel, documenta-Stadt	46.77	6	24 536	24 505	31	
611 000 Kassel, documenta-Stadt	46.9	9	125 067	105 423	19 644	
611 000 Kassel, documenta-Stadt	47	1 381	2 405 871	1 841 332	564 540	
611 000 Kassel, documenta-Stadt	47.1	109	970 674	670 130	300 544	
611 000 Kassel, documenta-Stadt	47.11	•	•	•	•	
611 000 Kassel, documenta-Stadt	47.19	•	•	•	•	
611 000 Kassel, documenta-Stadt	47.2	104	268 446	253 316	15 130	
611 000 Kassel, documenta-Stadt	47.21	•	•	•	•	
611 000 Kassel, documenta-Stadt	47.22	5	5 055	4 035	1 021	
611 000 Kassel, documenta-Stadt	47.23	•	•	•	•	
611 000 Kassel, documenta-Stadt	47.24	•	•	•	•	
611 000 Kassel, documenta-Stadt	47.25	13	5 870	5 521	349	
611 000 Kassel, documenta-Stadt	47.26	•	•	•	•	
611 000 Kassel, documenta-Stadt	47.29	51	62 562	55 848	6 715	
611 000 Kassel, documenta-Stadt	47.3	22	34 937	34 934	3	
611 000 Kassel, documenta-Stadt	47.30.1	•	•	•	•	
611 000 Kassel, documenta-Stadt	47.30.2	•	•	•	•	
611 000 Kassel, documenta-Stadt	47.4	40	38 786	37 344	1 442	
611 000 Kassel, documenta-Stadt	47.41	15	31 287	30 657	629	
611 000 Kassel, documenta-Stadt	47.42	11	3 795	3 057	738	
611 000 Kassel, documenta-Stadt	47.43	14	3 705	3 630	75	
611 000 Kassel, documenta-Stadt	47.5	135	130 609	112 748	17 860	
611 000 Kassel, documenta-Stadt	47.51	25	11 725	8 431	3 294	
611 000 Kassel, documenta-Stadt	47.52	37	37 902	35 062	2 840	
611 000 Kassel, documenta-Stadt	47.52.1	23	17 029	14 853	2 176	
611 000 Kassel, documenta-Stadt	47.52.3	14	20 873	20 209	664	
611 000 Kassel, documenta-Stadt	47.53	9	7 281	6 871	410	
611 000 Kassel, documenta-Stadt	47.54	20	19 865	13 654	6 211	
611 000 Kassel, documenta-Stadt	47.59	44	53 835	48 730	5 105	
611 000 Kassel, documenta-Stadt	47.59.1	26	41 453	37 981	3 472	
611 000 Kassel, documenta-Stadt	47.59.2	•	•	•	•	
611 000 Kassel, documenta-Stadt	47.59.3	•	•	•	•	
611 000 Kassel, documenta-Stadt	47.59.9	10	7 106	5 860	1 245	
611 000 Kassel, documenta-Stadt	47.6	97	52 903	48 023	4 880	
611 000 Kassel, documenta-Stadt	47.61	13	4 688	4 652	36	
611 000 Kassel, documenta-Stadt	47.62	38	15 808	15 311	497	
611 000 Kassel, documenta-Stadt	47.62.1	30	11 443	11 080	363	
611 000 Kassel, documenta-Stadt	47.62.2	8	4 365	4 230	135	
611 000 Kassel, documenta-Stadt	47.63	—	—	—	—	

6. Umsatzsteuerpflichtige und steuerbarer Umsatz in Hessen 2022 nach Verwaltungsbezirken und wirtschaftlicher Gliederung

AGS	Regierungsbezirk Kreisfreie Stadt Landkreis	WZ 2008	Steuer- pflichtige	Steuerbarer Umsatz		
				insgesamt	Lieferungen und Leistungen	Inner- gemein- schaftliche Erwerbe
			Anzahl	1 000 Euro		
611 000 Kassel, documenta-Stadt		47.64	29	28 576	24 983	3 593
611 000 Kassel, documenta-Stadt		47.64.1	14	21 906	19 545	2 360
611 000 Kassel, documenta-Stadt		47.64.2	15	6 671	5 438	1 233
611 000 Kassel, documenta-Stadt		47.65	17	3 831	3 077	754
611 000 Kassel, documenta-Stadt		47.7	271	319 453	305 904	13 549
611 000 Kassel, documenta-Stadt		47.71	45	17 345	15 182	2 163
611 000 Kassel, documenta-Stadt		47.72	13	5 835	5 069	765
611 000 Kassel, documenta-Stadt		47.72.1
611 000 Kassel, documenta-Stadt		47.72.2
611 000 Kassel, documenta-Stadt		47.73	41	196 337	195 844	493
611 000 Kassel, documenta-Stadt		47.74	16	17 476	16 992	484
611 000 Kassel, documenta-Stadt		47.75	15	9 748	8 705	1 043
611 000 Kassel, documenta-Stadt		47.76	32	14 703	14 026	677
611 000 Kassel, documenta-Stadt		47.76.1	26	12 668	12 028	640
611 000 Kassel, documenta-Stadt		47.76.2	6	2 035	1 999	37
611 000 Kassel, documenta-Stadt		47.77	22	9 686	8 809	877
611 000 Kassel, documenta-Stadt		47.78	70	44 178	37 196	6 981
611 000 Kassel, documenta-Stadt		47.78.1	19	12 982	10 211	2 771
611 000 Kassel, documenta-Stadt		47.78.2
611 000 Kassel, documenta-Stadt		47.78.3
611 000 Kassel, documenta-Stadt		47.78.9	27	19 345	16 937	2 409
611 000 Kassel, documenta-Stadt		47.79	17	4 145	4 080	65
611 000 Kassel, documenta-Stadt		47.79.1
611 000 Kassel, documenta-Stadt		47.79.2	—	—	—	—
611 000 Kassel, documenta-Stadt		47.79.9
611 000 Kassel, documenta-Stadt		47.8	15	3 485	3 219	266
611 000 Kassel, documenta-Stadt		47.81	7	1 673	1 672	1
611 000 Kassel, documenta-Stadt		47.82
611 000 Kassel, documenta-Stadt		47.89
611 000 Kassel, documenta-Stadt		47.9	588	586 578	375 714	210 864
611 000 Kassel, documenta-Stadt		47.91	520	536 355	336 311	200 043
611 000 Kassel, documenta-Stadt		47.99	68	50 223	39 402	10 821
611 000 Kassel, documenta-Stadt		47.99.1	—	—	—	—
611 000 Kassel, documenta-Stadt		47.99.9	68	50 223	39 402	10 821
611 000 Kassel, documenta-Stadt		H	254	1 317 341	1 135 123	182 218
611 000 Kassel, documenta-Stadt		49	113	618 814	618 627	187
611 000 Kassel, documenta-Stadt		49.1	—	—	—	—
611 000 Kassel, documenta-Stadt		49.2
611 000 Kassel, documenta-Stadt		49.3	55	35 022	35 019	3
611 000 Kassel, documenta-Stadt		49.31
611 000 Kassel, documenta-Stadt		49.32
611 000 Kassel, documenta-Stadt		49.39	13	15 721	15 719	2
611 000 Kassel, documenta-Stadt		49.39.1	5	.	4 289	.
611 000 Kassel, documenta-Stadt		49.39.2
611 000 Kassel, documenta-Stadt		49.39.9
611 000 Kassel, documenta-Stadt		49.4	53	57 976	57 914	62
611 000 Kassel, documenta-Stadt		49.41
611 000 Kassel, documenta-Stadt		49.42
611 000 Kassel, documenta-Stadt		49.5
611 000 Kassel, documenta-Stadt		50	—	—	—	—
611 000 Kassel, documenta-Stadt		50.1	—	—	—	—
611 000 Kassel, documenta-Stadt		50.2	—	—	—	—
611 000 Kassel, documenta-Stadt		50.3	—	—	—	—
611 000 Kassel, documenta-Stadt		50.4	—	—	—	—

6. Umsatzsteuerpflichtige und steuerbarer Umsatz in Hessen 2022 nach Verwaltungsbezirken und wirtschaftlicher Gliederung

AGS	Regierungsbezirk Kreisfreie Stadt Landkreis	WZ 2008	Steuer- pflichtige	Steuerbarer Umsatz		
				insgesamt	Lieferungen und Leistungen	Inner- gemein- schaftliche Erwerbe
			Anzahl	1 000 Euro		
611 000 Kassel, documenta-Stadt		51	•	•	•	•
611 000 Kassel, documenta-Stadt		51.1	•	•	•	•
611 000 Kassel, documenta-Stadt		51.2	—	—	—	—
611 000 Kassel, documenta-Stadt		51.21	—	—	—	—
611 000 Kassel, documenta-Stadt		51.22	—	—	—	—
611 000 Kassel, documenta-Stadt		52	•	•	•	•
611 000 Kassel, documenta-Stadt		52.1	•	•	•	•
611 000 Kassel, documenta-Stadt		52.2	57	•	143 129	•
611 000 Kassel, documenta-Stadt		52.21	•	•	•	•
611 000 Kassel, documenta-Stadt		52.21.1	•	•	•	•
611 000 Kassel, documenta-Stadt		52.21.2	•	•	•	•
611 000 Kassel, documenta-Stadt		52.21.3	—	—	—	—
611 000 Kassel, documenta-Stadt		52.21.4	—	—	—	—
611 000 Kassel, documenta-Stadt		52.21.5	—	—	—	—
611 000 Kassel, documenta-Stadt		52.21.9	6	20 296	20 268	27
611 000 Kassel, documenta-Stadt		52.22	—	—	—	—
611 000 Kassel, documenta-Stadt		52.22.1	—	—	—	—
611 000 Kassel, documenta-Stadt		52.22.2	—	—	—	—
611 000 Kassel, documenta-Stadt		52.22.3	—	—	—	—
611 000 Kassel, documenta-Stadt		52.22.9	—	—	—	—
611 000 Kassel, documenta-Stadt		52.23	•	•	•	•
611 000 Kassel, documenta-Stadt		52.23.1	—	—	—	—
611 000 Kassel, documenta-Stadt		52.23.9	•	•	•	•
611 000 Kassel, documenta-Stadt		52.24	—	—	—	—
611 000 Kassel, documenta-Stadt		52.29	47	120 125	120 065	60
611 000 Kassel, documenta-Stadt		52.29.1	40	115 459	115 399	60
611 000 Kassel, documenta-Stadt		52.29.2	—	—	—	—
611 000 Kassel, documenta-Stadt		52.29.9	7	4 666	4 666	0
611 000 Kassel, documenta-Stadt		53	•	•	•	•
611 000 Kassel, documenta-Stadt		53.1	—	—	—	—
611 000 Kassel, documenta-Stadt		53.2	•	•	•	•
611 000 Kassel, documenta-Stadt		I	535	277 380	276 089	1 291
611 000 Kassel, documenta-Stadt		55	56	60 811	60 723	88
611 000 Kassel, documenta-Stadt		55.1	49	60 208	60 121	88
611 000 Kassel, documenta-Stadt		55.10.1	27	45 042	44 976	66
611 000 Kassel, documenta-Stadt		55.10.2	5	•	6 738	•
611 000 Kassel, documenta-Stadt		55.10.3	12	7 799	7 784	14
611 000 Kassel, documenta-Stadt		55.10.4	5	•	622	•
611 000 Kassel, documenta-Stadt		55.2	•	•	•	•
611 000 Kassel, documenta-Stadt		55.20.1	—	—	—	—
611 000 Kassel, documenta-Stadt		55.20.2	—	—	—	—
611 000 Kassel, documenta-Stadt		55.20.3	•	•	•	•
611 000 Kassel, documenta-Stadt		55.20.4	—	—	—	—
611 000 Kassel, documenta-Stadt		55.3	—	—	—	—
611 000 Kassel, documenta-Stadt		55.9	•	•	•	•
611 000 Kassel, documenta-Stadt		55.90.1	•	•	•	•
611 000 Kassel, documenta-Stadt		55.90.9	—	—	—	—
611 000 Kassel, documenta-Stadt		56	479	216 570	215 366	1 203
611 000 Kassel, documenta-Stadt		56.1	316	155 105	154 151	954
611 000 Kassel, documenta-Stadt		56.10.1	146	85 020	84 248	772
611 000 Kassel, documenta-Stadt		56.10.2	15	22 228	22 205	22
611 000 Kassel, documenta-Stadt		56.10.3	106	31 632	31 558	74
611 000 Kassel, documenta-Stadt		56.10.4	37	11 849	11 830	19
611 000 Kassel, documenta-Stadt		56.10.5	12	4 376	4 310	66

6. Umsatzsteuerpflichtige und steuerbarer Umsatz in Hessen 2022 nach Verwaltungsbezirken und wirtschaftlicher Gliederung

AGS	Regierungsbezirk Kreisfreie Stadt Landkreis	WZ 2008	Steuer- pflichtige	Steuerbarer Umsatz		
				insgesamt	Lieferungen und Leistungen	Inner- gemein- schaftliche Erwerbe
			Anzahl	1 000 Euro		
611 000	Kassel, documenta-Stadt	56.2	30	21 602	21 397	206
611 000	Kassel, documenta-Stadt	56.21	11	7 195	7 157	38
611 000	Kassel, documenta-Stadt	56.29	19	14 408	14 240	168
611 000	Kassel, documenta-Stadt	56.3	133	39 862	39 818	44
611 000	Kassel, documenta-Stadt	56.30.1	106	30 344	30 303	41
611 000	Kassel, documenta-Stadt	56.30.2	3	.	2 118	.
611 000	Kassel, documenta-Stadt	56.30.3
611 000	Kassel, documenta-Stadt	56.30.4
611 000	Kassel, documenta-Stadt	56.30.9	16	6 340	6 339	2
611 000	Kassel, documenta-Stadt	J
611 000	Kassel, documenta-Stadt	58	24	224 236	222 434	1 802
611 000	Kassel, documenta-Stadt	58.1	20	221 899	220 192	1 707
611 000	Kassel, documenta-Stadt	58.11
611 000	Kassel, documenta-Stadt	58.12	—	—	—	—
611 000	Kassel, documenta-Stadt	58.13
611 000	Kassel, documenta-Stadt	58.14	4	545	544	1
611 000	Kassel, documenta-Stadt	58.19	3	.	240	.
611 000	Kassel, documenta-Stadt	58.2	4	2 337	2 242	95
611 000	Kassel, documenta-Stadt	58.21
611 000	Kassel, documenta-Stadt	58.29
611 000	Kassel, documenta-Stadt	59	18	19 017	18 846	172
611 000	Kassel, documenta-Stadt	59.1
611 000	Kassel, documenta-Stadt	59.11	9	6 472	6 461	11
611 000	Kassel, documenta-Stadt	59.12	—	—	—	—
611 000	Kassel, documenta-Stadt	59.13
611 000	Kassel, documenta-Stadt	59.14
611 000	Kassel, documenta-Stadt	59.2
611 000	Kassel, documenta-Stadt	59.20.1
611 000	Kassel, documenta-Stadt	59.20.2
611 000	Kassel, documenta-Stadt	59.20.3
611 000	Kassel, documenta-Stadt	60	—	—	—	—
611 000	Kassel, documenta-Stadt	60.1	—	—	—	—
611 000	Kassel, documenta-Stadt	60.2	—	—	—	—
611 000	Kassel, documenta-Stadt	61
611 000	Kassel, documenta-Stadt	61.1	—	—	—	—
611 000	Kassel, documenta-Stadt	61.2	—	—	—	—
611 000	Kassel, documenta-Stadt	61.3	—	—	—	—
611 000	Kassel, documenta-Stadt	61.9
611 000	Kassel, documenta-Stadt	61.90.1
611 000	Kassel, documenta-Stadt	61.90.9
611 000	Kassel, documenta-Stadt	62	219	226 065	221 646	4 419
611 000	Kassel, documenta-Stadt	62.01	119	131 316	130 319	997
611 000	Kassel, documenta-Stadt	62.01.1	41	11 395	11 345	50
611 000	Kassel, documenta-Stadt	62.01.9	78	119 920	118 974	946
611 000	Kassel, documenta-Stadt	62.02	66	48 430	45 113	3 316
611 000	Kassel, documenta-Stadt	62.03
611 000	Kassel, documenta-Stadt	62.09
611 000	Kassel, documenta-Stadt	63	32	15 457	15 396	61
611 000	Kassel, documenta-Stadt	63.1	7	7 729	7 716	13
611 000	Kassel, documenta-Stadt	63.11
611 000	Kassel, documenta-Stadt	63.12
611 000	Kassel, documenta-Stadt	63.9	25	7 728	7 680	48
611 000	Kassel, documenta-Stadt	63.91	—	—	—	—
611 000	Kassel, documenta-Stadt	63.99	25	7 728	7 680	48

6. Umsatzsteuerpflichtige und steuerbarer Umsatz in Hessen 2022 nach Verwaltungsbezirken und wirtschaftlicher Gliederung

AGS	Regierungsbezirk Kreisfreie Stadt Landkreis	WZ 2008	Steuer- pflichtige	Steuerbarer Umsatz		
				insgesamt	Lieferungen und Leistungen	Inner- gemein- schaftliche Erwerbe
			Anzahl	1 000 Euro		
611 000	Kassel, documenta-Stadt	K	70	1 116 444	1 116 386	59
611 000	Kassel, documenta-Stadt	64	8	544 332	544 330	2
611 000	Kassel, documenta-Stadt	64.1
611 000	Kassel, documenta-Stadt	64.11	—	—	—	—
611 000	Kassel, documenta-Stadt	64.19
611 000	Kassel, documenta-Stadt	64.19.1	—	—	—	—
611 000	Kassel, documenta-Stadt	64.19.2
611 000	Kassel, documenta-Stadt	64.19.3
611 000	Kassel, documenta-Stadt	64.19.4	—	—	—	—
611 000	Kassel, documenta-Stadt	64.19.5	—	—	—	—
611 000	Kassel, documenta-Stadt	64.19.6	—	—	—	—
611 000	Kassel, documenta-Stadt	64.2	—	—	—	—
611 000	Kassel, documenta-Stadt	64.3	—	—	—	—
611 000	Kassel, documenta-Stadt	64.9
611 000	Kassel, documenta-Stadt	64.91
611 000	Kassel, documenta-Stadt	64.92
611 000	Kassel, documenta-Stadt	64.92.1	—	—	—	—
611 000	Kassel, documenta-Stadt	64.92.2
611 000	Kassel, documenta-Stadt	64.99
611 000	Kassel, documenta-Stadt	64.99.1
611 000	Kassel, documenta-Stadt	64.99.9	—	—	—	—
611 000	Kassel, documenta-Stadt	65
611 000	Kassel, documenta-Stadt	65.1
611 000	Kassel, documenta-Stadt	65.11	—	—	—	—
611 000	Kassel, documenta-Stadt	65.12
611 000	Kassel, documenta-Stadt	65.12.1	—	—	—	—
611 000	Kassel, documenta-Stadt	65.12.2
611 000	Kassel, documenta-Stadt	65.2	—	—	—	—
611 000	Kassel, documenta-Stadt	65.3
611 000	Kassel, documenta-Stadt	66
611 000	Kassel, documenta-Stadt	66.1	23	36 828	36 781	47
611 000	Kassel, documenta-Stadt	66.11	—	—	—	—
611 000	Kassel, documenta-Stadt	66.12
611 000	Kassel, documenta-Stadt	66.19
611 000	Kassel, documenta-Stadt	66.2
611 000	Kassel, documenta-Stadt	66.21	6	.	2 533	.
611 000	Kassel, documenta-Stadt	66.22	23	.	4 489	.
611 000	Kassel, documenta-Stadt	66.29
611 000	Kassel, documenta-Stadt	66.3
611 000	Kassel, documenta-Stadt	L	593	376 652	375 098	1 555
611 000	Kassel, documenta-Stadt	68	593	376 652	375 098	1 555
611 000	Kassel, documenta-Stadt	68.1	35	90 285	90 187	98
611 000	Kassel, documenta-Stadt	68.2	447	202 605	201 199	1 406
611 000	Kassel, documenta-Stadt	68.3	111	83 762	83 712	50
611 000	Kassel, documenta-Stadt	68.31	56	14 211	14 205	5
611 000	Kassel, documenta-Stadt	68.32	55	69 552	69 507	45
611 000	Kassel, documenta-Stadt	M	1 248	693 468	682 291	11 178
611 000	Kassel, documenta-Stadt	69	319	174 407	174 373	34
611 000	Kassel, documenta-Stadt	69.1	189	69 139	69 137	2
611 000	Kassel, documenta-Stadt	69.10.1	58	36 084	36 084	0
611 000	Kassel, documenta-Stadt	69.10.2	116	26 352	26 351	1
611 000	Kassel, documenta-Stadt	69.10.3
611 000	Kassel, documenta-Stadt	69.10.4	6	.	5 441	.
611 000	Kassel, documenta-Stadt	69.10.9

6. Umsatzsteuerpflichtige und steuerbarer Umsatz in Hessen 2022 nach Verwaltungsbezirken und wirtschaftlicher Gliederung

AGS	Regierungsbezirk Kreisfreie Stadt Landkreis	WZ 2008	Steuer- pflichtige	Steuerbarer Umsatz		
				insgesamt	Lieferungen und Leistungen	Inner- gemein- schaftliche Erwerbe
			Anzahl	1 000 Euro		
611 000	Kassel, documenta-Stadt	69.2	130	105 268	105 235	33
611 000	Kassel, documenta-Stadt	69.20.1	11	19 608	19 608	0
611 000	Kassel, documenta-Stadt	69.20.2
611 000	Kassel, documenta-Stadt	69.20.3	107	80 692	80 659	32
611 000	Kassel, documenta-Stadt	69.20.4
611 000	Kassel, documenta-Stadt	70	232	112 647	112 229	417
611 000	Kassel, documenta-Stadt	70.1	50	42 629	42 309	319
611 000	Kassel, documenta-Stadt	70.10.1	7	4 303	4 301	2
611 000	Kassel, documenta-Stadt	70.10.9	43	38 325	38 008	317
611 000	Kassel, documenta-Stadt	70.2	182	70 018	69 920	98
611 000	Kassel, documenta-Stadt	70.21	7	18 460	18 444	16
611 000	Kassel, documenta-Stadt	70.22	175	51 558	51 476	82
611 000	Kassel, documenta-Stadt	71	399	310 157	309 328	829
611 000	Kassel, documenta-Stadt	71.1	383	295 495	294 970	525
611 000	Kassel, documenta-Stadt	71.11	156	76 799	76 790	9
611 000	Kassel, documenta-Stadt	71.11.1	91	54 311	54 306	5
611 000	Kassel, documenta-Stadt	71.11.2	11	899	899	1
611 000	Kassel, documenta-Stadt	71.11.3	28	10 841	10 840	1
611 000	Kassel, documenta-Stadt	71.11.4	26	10 748	10 745	3
611 000	Kassel, documenta-Stadt	71.12	227	218 696	218 180	516
611 000	Kassel, documenta-Stadt	71.12.1	86	122 396	121 983	413
611 000	Kassel, documenta-Stadt	71.12.2	76	56 358	56 267	92
611 000	Kassel, documenta-Stadt	71.12.3
611 000	Kassel, documenta-Stadt	71.12.9
611 000	Kassel, documenta-Stadt	71.2	16	14 662	14 358	304
611 000	Kassel, documenta-Stadt	72	30	25 285	19 094	6 190
611 000	Kassel, documenta-Stadt	72.1
611 000	Kassel, documenta-Stadt	72.11
611 000	Kassel, documenta-Stadt	72.19	20	22 885	16 720	6 165
611 000	Kassel, documenta-Stadt	72.2
611 000	Kassel, documenta-Stadt	73	89	24 668	24 610	58
611 000	Kassel, documenta-Stadt	73.1
611 000	Kassel, documenta-Stadt	73.11	81	21 175	21 124	51
611 000	Kassel, documenta-Stadt	73.12
611 000	Kassel, documenta-Stadt	73.2
611 000	Kassel, documenta-Stadt	74	166	39 928	36 287	3 641
611 000	Kassel, documenta-Stadt	74.1	60	16 184	12 786	3 398
611 000	Kassel, documenta-Stadt	74.10.1	11	7 679	4 744	2 935
611 000	Kassel, documenta-Stadt	74.10.2	31	5 084	4 947	137
611 000	Kassel, documenta-Stadt	74.10.3	18	3 421	3 095	326
611 000	Kassel, documenta-Stadt	74.2	29	2 278	2 270	7
611 000	Kassel, documenta-Stadt	74.20.1
611 000	Kassel, documenta-Stadt	74.20.2
611 000	Kassel, documenta-Stadt	74.3	19	1 510	1 510	0
611 000	Kassel, documenta-Stadt	74.30.1	7	.	793	.
611 000	Kassel, documenta-Stadt	74.30.2	12	.	717	.
611 000	Kassel, documenta-Stadt	74.9	58	19 957	19 722	235
611 000	Kassel, documenta-Stadt	75	13	6 376	6 369	7
611 000	Kassel, documenta-Stadt	75.00.1
611 000	Kassel, documenta-Stadt	75.00.9
611 000	Kassel, documenta-Stadt	N	396	327 961	326 760	1 201
611 000	Kassel, documenta-Stadt	77	51	26 573	26 450	123
611 000	Kassel, documenta-Stadt	77.1	22	8 941	8 940	0
611 000	Kassel, documenta-Stadt	77.11	16	.	7 970	.

6. Umsatzsteuerpflichtige und steuerbarer Umsatz in Hessen 2022 nach Verwaltungsbezirken und wirtschaftlicher Gliederung

AGS	Regierungsbezirk Kreisfreie Stadt Landkreis	WZ 2008	Steuer- pflichtige	Steuerbarer Umsatz		
				insgesamt	Lieferungen und Leistungen	Inner- gemein- schaftliche Erwerbe
			Anzahl	1 000 Euro		
611 000	Kassel, documenta-Stadt	77.12	6	•	971	•
611 000	Kassel, documenta-Stadt	77.2	•	•	•	•
611 000	Kassel, documenta-Stadt	77.21	•	•	•	•
611 000	Kassel, documenta-Stadt	77.22	—	—	—	—
611 000	Kassel, documenta-Stadt	77.29	7	3 958	3 883	75
611 000	Kassel, documenta-Stadt	77.3	17	11 684	11 642	42
611 000	Kassel, documenta-Stadt	77.31	—	—	—	—
611 000	Kassel, documenta-Stadt	77.32	4	•	621	•
611 000	Kassel, documenta-Stadt	77.33	•	•	•	•
611 000	Kassel, documenta-Stadt	77.34	•	•	•	•
611 000	Kassel, documenta-Stadt	77.35	•	•	•	•
611 000	Kassel, documenta-Stadt	77.39	•	•	•	•
611 000	Kassel, documenta-Stadt	77.4	•	•	•	•
611 000	Kassel, documenta-Stadt	78	30	74 607	74 588	19
611 000	Kassel, documenta-Stadt	78.1	•	•	•	•
611 000	Kassel, documenta-Stadt	78.2	15	65 147	65 130	17
611 000	Kassel, documenta-Stadt	78.3	•	•	•	•
611 000	Kassel, documenta-Stadt	79	19	13 525	13 524	0
611 000	Kassel, documenta-Stadt	79.1	•	•	•	•
611 000	Kassel, documenta-Stadt	79.11	14	•	12 721	•
611 000	Kassel, documenta-Stadt	79.12	•	•	•	•
611 000	Kassel, documenta-Stadt	79.9	•	•	•	•
611 000	Kassel, documenta-Stadt	80	15	53 066	53 054	12
611 000	Kassel, documenta-Stadt	80.1	9	•	46 403	•
611 000	Kassel, documenta-Stadt	80.2	•	•	•	•
611 000	Kassel, documenta-Stadt	80.3	•	•	•	•
611 000	Kassel, documenta-Stadt	81	188	80 744	80 122	622
611 000	Kassel, documenta-Stadt	81.1	65	21 335	21 261	75
611 000	Kassel, documenta-Stadt	81.2	61	39 361	39 330	31
611 000	Kassel, documenta-Stadt	81.21	43	33 909	33 878	31
611 000	Kassel, documenta-Stadt	81.22	11	•	3 652	•
611 000	Kassel, documenta-Stadt	81.22.1	•	•	•	•
611 000	Kassel, documenta-Stadt	81.22.9	•	•	•	•
611 000	Kassel, documenta-Stadt	81.29	7	•	1 800	•
611 000	Kassel, documenta-Stadt	81.29.1	•	•	•	•
611 000	Kassel, documenta-Stadt	81.29.2	•	•	•	•
611 000	Kassel, documenta-Stadt	81.29.9	4	366	366	0
611 000	Kassel, documenta-Stadt	81.3	62	20 047	19 531	516
611 000	Kassel, documenta-Stadt	81.30.1	57	•	17 194	•
611 000	Kassel, documenta-Stadt	81.30.9	5	•	2 338	•
611 000	Kassel, documenta-Stadt	82	93	79 446	79 020	426
611 000	Kassel, documenta-Stadt	82.1	15	3 027	2 985	42
611 000	Kassel, documenta-Stadt	82.11	11	•	1 074	•
611 000	Kassel, documenta-Stadt	82.19	4	•	1 912	•
611 000	Kassel, documenta-Stadt	82.2	—	—	—	—
611 000	Kassel, documenta-Stadt	82.3	23	23 644	23 521	123
611 000	Kassel, documenta-Stadt	82.9	55	52 775	52 514	261
611 000	Kassel, documenta-Stadt	82.91	•	•	•	•
611 000	Kassel, documenta-Stadt	82.91.1	•	•	•	•
611 000	Kassel, documenta-Stadt	82.91.2	•	•	•	•
611 000	Kassel, documenta-Stadt	82.92	•	•	•	•
611 000	Kassel, documenta-Stadt	82.99	47	33 896	33 636	261
611 000	Kassel, documenta-Stadt	82.99.1	—	—	—	—
611 000	Kassel, documenta-Stadt	82.99.9	47	33 896	33 636	261

6. Umsatzsteuerpflichtige und steuerbarer Umsatz in Hessen 2022 nach Verwaltungsbezirken und wirtschaftlicher Gliederung

AGS	Regierungsbezirk Kreisfreie Stadt Landkreis	WZ 2008	Steuer- pflichtige	Steuerbarer Umsatz		
				insgesamt	Lieferungen und Leistungen	Inner- gemein- schaftliche Erwerbe
			Anzahl	1 000 Euro		
611 000 Kassel, documenta-Stadt	O	—	—	—	—	—
611 000 Kassel, documenta-Stadt	P	152	64 409	62 818	1 590	1 590
611 000 Kassel, documenta-Stadt	85	152	64 409	62 818	1 590	1 590
611 000 Kassel, documenta-Stadt	85.1	•	•	•	•	•
611 000 Kassel, documenta-Stadt	85.2	—	—	—	—	—
611 000 Kassel, documenta-Stadt	85.3	11	8 043	8 042	1	1
611 000 Kassel, documenta-Stadt	85.31	•	•	•	•	•
611 000 Kassel, documenta-Stadt	85.32	•	•	•	•	•
611 000 Kassel, documenta-Stadt	85.4	•	•	•	•	•
611 000 Kassel, documenta-Stadt	85.41	10	5 834	5 832	2	2
611 000 Kassel, documenta-Stadt	85.42	•	•	•	•	•
611 000 Kassel, documenta-Stadt	85.42.1	—	—	—	—	—
611 000 Kassel, documenta-Stadt	85.42.2	—	—	—	—	—
611 000 Kassel, documenta-Stadt	85.42.3	—	—	—	—	—
611 000 Kassel, documenta-Stadt	85.42.4	•	•	•	•	•
611 000 Kassel, documenta-Stadt	85.5	127	34 103	34 070	34	34
611 000 Kassel, documenta-Stadt	85.51	35	5 117	5 096	21	21
611 000 Kassel, documenta-Stadt	85.52	8	1 686	1 685	0	0
611 000 Kassel, documenta-Stadt	85.53	17	7 159	7 157	2	2
611 000 Kassel, documenta-Stadt	85.59	67	20 141	20 131	11	11
611 000 Kassel, documenta-Stadt	85.59.1	3	•	160	•	•
611 000 Kassel, documenta-Stadt	85.59.2	42	15 868	15 858	10	10
611 000 Kassel, documenta-Stadt	85.59.9	22	•	4 113	•	•
611 000 Kassel, documenta-Stadt	85.6	•	•	•	•	•
611 000 Kassel, documenta-Stadt	Q	185	1 298 993	1 296 584	2 409	2 409
611 000 Kassel, documenta-Stadt	86	163	1 250 157	1 247 750	2 407	2 407
611 000 Kassel, documenta-Stadt	86.1	9	1 182 554	1 180 450	2 104	2 104
611 000 Kassel, documenta-Stadt	86.10.1	•	•	•	•	•
611 000 Kassel, documenta-Stadt	86.10.2	—	—	—	—	—
611 000 Kassel, documenta-Stadt	86.10.3	•	•	•	•	•
611 000 Kassel, documenta-Stadt	86.2	90	53 753	53 461	291	291
611 000 Kassel, documenta-Stadt	86.21	25	5 951	5 949	2	2
611 000 Kassel, documenta-Stadt	86.22	28	15 454	15 407	47	47
611 000 Kassel, documenta-Stadt	86.23	37	32 348	32 106	242	242
611 000 Kassel, documenta-Stadt	86.9	64	13 851	13 839	12	12
611 000 Kassel, documenta-Stadt	86.90.1	16	•	1 537	•	•
611 000 Kassel, documenta-Stadt	86.90.2	•	•	•	•	•
611 000 Kassel, documenta-Stadt	86.90.3	•	•	•	•	•
611 000 Kassel, documenta-Stadt	86.90.9	35	9 736	9 724	12	12
611 000 Kassel, documenta-Stadt	87	•	•	•	•	•
611 000 Kassel, documenta-Stadt	87.1	—	—	—	—	—
611 000 Kassel, documenta-Stadt	87.2	—	—	—	—	—
611 000 Kassel, documenta-Stadt	87.3	•	•	•	•	•
611 000 Kassel, documenta-Stadt	87.9	—	—	—	—	—
611 000 Kassel, documenta-Stadt	88	•	•	•	•	•
611 000 Kassel, documenta-Stadt	88.1	•	•	•	•	•
611 000 Kassel, documenta-Stadt	88.10.1	•	•	•	•	•
611 000 Kassel, documenta-Stadt	88.10.2	—	—	—	—	—
611 000 Kassel, documenta-Stadt	88.9	17	13 892	13 890	1	1
611 000 Kassel, documenta-Stadt	88.91	•	•	•	•	•
611 000 Kassel, documenta-Stadt	88.99	•	•	•	•	•
611 000 Kassel, documenta-Stadt	R	171	69 410	68 910	500	500
611 000 Kassel, documenta-Stadt	90	•	•	•	•	•
611 000 Kassel, documenta-Stadt	90.01	14	741	740	1	1

6. Umsatzsteuerpflichtige und steuerbarer Umsatz in Hessen 2022 nach Verwaltungsbezirken und wirtschaftlicher Gliederung

AGS	Regierungsbezirk Kreisfreie Stadt Landkreis	WZ 2008	Steuer- pflichtige	Steuerbarer Umsatz		
				insgesamt	Lieferungen und Leistungen	Inner- gemein- schaftliche Erwerbe
			Anzahl	1 000 Euro		
611 000 Kassel, documenta-Stadt		90.01.1	—	—	—	—
611 000 Kassel, documenta-Stadt		90.01.2	•	•	•	•
611 000 Kassel, documenta-Stadt		90.01.3	•	•	•	•
611 000 Kassel, documenta-Stadt		90.01.4	•	•	•	•
611 000 Kassel, documenta-Stadt		90.02	•	•	•	•
611 000 Kassel, documenta-Stadt		90.03	60	5 666	5 648	18
611 000 Kassel, documenta-Stadt		90.03.1	6	•	671	•
611 000 Kassel, documenta-Stadt		90.03.2	•	•	•	•
611 000 Kassel, documenta-Stadt		90.03.3	24	1 808	1 797	11
611 000 Kassel, documenta-Stadt		90.03.4	•	•	•	•
611 000 Kassel, documenta-Stadt		90.03.5	19	1 892	1 885	7
611 000 Kassel, documenta-Stadt		90.04	7	5 454	5 419	35
611 000 Kassel, documenta-Stadt		90.04.1	•	•	•	•
611 000 Kassel, documenta-Stadt		90.04.2	•	•	•	•
611 000 Kassel, documenta-Stadt		90.04.3	—	—	—	—
611 000 Kassel, documenta-Stadt		91	•	•	•	•
611 000 Kassel, documenta-Stadt		91.01	—	—	—	—
611 000 Kassel, documenta-Stadt		91.02	•	•	•	•
611 000 Kassel, documenta-Stadt		91.03	—	—	—	—
611 000 Kassel, documenta-Stadt		91.04	•	•	•	•
611 000 Kassel, documenta-Stadt		92	24	28 270	28 274	- 4
611 000 Kassel, documenta-Stadt		92.00.1	•	•	•	•
611 000 Kassel, documenta-Stadt		92.00.2	•	•	•	•
611 000 Kassel, documenta-Stadt		92.00.3	•	•	•	•
611 000 Kassel, documenta-Stadt		93	60	14 663	14 333	330
611 000 Kassel, documenta-Stadt		93.1	35	8 650	8 423	227
611 000 Kassel, documenta-Stadt		93.11	5	1 241	1 239	2
611 000 Kassel, documenta-Stadt		93.12	9	2 455	2 406	49
611 000 Kassel, documenta-Stadt		93.13	15	4 020	4 010	10
611 000 Kassel, documenta-Stadt		93.19	6	933	768	165
611 000 Kassel, documenta-Stadt		93.2	25	6 013	5 910	103
611 000 Kassel, documenta-Stadt		93.21	11	2 668	2 663	4
611 000 Kassel, documenta-Stadt		93.29	14	3 345	3 247	99
611 000 Kassel, documenta-Stadt		S	365	95 782	93 626	2 156
611 000 Kassel, documenta-Stadt		94	47	34 253	33 093	1 160
611 000 Kassel, documenta-Stadt		94.1	7	1 146	1 145	1
611 000 Kassel, documenta-Stadt		94.11	•	•	•	•
611 000 Kassel, documenta-Stadt		94.12	•	•	•	•
611 000 Kassel, documenta-Stadt		94.2	—	—	—	—
611 000 Kassel, documenta-Stadt		94.9	40	33 107	31 948	1 159
611 000 Kassel, documenta-Stadt		94.91	—	—	—	—
611 000 Kassel, documenta-Stadt		94.92	—	—	—	—
611 000 Kassel, documenta-Stadt		94.99	40	33 107	31 948	1 159
611 000 Kassel, documenta-Stadt		94.99.1	10	•	3 232	•
611 000 Kassel, documenta-Stadt		94.99.2	8	1 842	1 831	11
611 000 Kassel, documenta-Stadt		94.99.3	•	•	•	•
611 000 Kassel, documenta-Stadt		94.99.4	•	•	•	•
611 000 Kassel, documenta-Stadt		94.99.9	15	15 756	14 711	1 044
611 000 Kassel, documenta-Stadt		95	24	3 950	3 921	29
611 000 Kassel, documenta-Stadt		95.1	5	•	1 062	•
611 000 Kassel, documenta-Stadt		95.11	•	•	•	•
611 000 Kassel, documenta-Stadt		95.12	•	•	•	•
611 000 Kassel, documenta-Stadt		95.2	19	•	2 859	•
611 000 Kassel, documenta-Stadt		95.21	•	•	•	•

6. Umsatzsteuerpflichtige und steuerbarer Umsatz in Hessen 2022 nach Verwaltungsbezirken und wirtschaftlicher Gliederung

AGS	Regierungsbezirk Kreisfreie Stadt Landkreis	WZ 2008	Steuer- pflichtige	Steuerbarer Umsatz		
				insgesamt	Lieferungen und Leistungen	Inner- gemein- schaftliche Erwerbe
			Anzahl	1 000 Euro		
611 000	Kassel, documenta-Stadt	95.22	—	—	—	—
611 000	Kassel, documenta-Stadt	95.23	•	•	•	•
611 000	Kassel, documenta-Stadt	95.24	•	•	•	•
611 000	Kassel, documenta-Stadt	95.25	—	—	—	—
611 000	Kassel, documenta-Stadt	95.29	12	2 383	2 354	29
611 000	Kassel, documenta-Stadt	96	294	57 580	56 612	967
611 000	Kassel, documenta-Stadt	96.01	•	•	•	•
611 000	Kassel, documenta-Stadt	96.02	225	24 683	24 546	137
611 000	Kassel, documenta-Stadt	96.02.1	164	19 090	18 969	121
611 000	Kassel, documenta-Stadt	96.02.2	61	5 593	5 577	16
611 000	Kassel, documenta-Stadt	96.03	14	10 138	10 106	32
611 000	Kassel, documenta-Stadt	96.03.1	14	10 138	10 106	32
611 000	Kassel, documenta-Stadt	96.03.2	—	—	—	—
611 000	Kassel, documenta-Stadt	96.04	•	•	•	•
611 000	Kassel, documenta-Stadt	96.09	41	4 491	4 463	28
631 000	Landkreis Fulda	A - S	7 997	18 258 254	17 300 152	958 102
631 000	Landkreis Fulda	A	373	151 806	147 661	4 146
631 000	Landkreis Fulda	01	344	123 998	123 188	810
631 000	Landkreis Fulda	01.1	64	19 156	19 092	64
631 000	Landkreis Fulda	01.11	•	•	•	•
631 000	Landkreis Fulda	01.12	—	—	—	—
631 000	Landkreis Fulda	01.13	—	—	—	—
631 000	Landkreis Fulda	01.13.1	—	—	—	—
631 000	Landkreis Fulda	01.13.2	—	—	—	—
631 000	Landkreis Fulda	01.14	—	—	—	—
631 000	Landkreis Fulda	01.15	—	—	—	—
631 000	Landkreis Fulda	01.16	—	—	—	—
631 000	Landkreis Fulda	01.19	•	•	•	•
631 000	Landkreis Fulda	01.19.1	—	—	—	—
631 000	Landkreis Fulda	01.19.2	—	—	—	—
631 000	Landkreis Fulda	01.19.9	•	•	•	•
631 000	Landkreis Fulda	01.2	—	—	—	—
631 000	Landkreis Fulda	01.21	—	—	—	—
631 000	Landkreis Fulda	01.22	—	—	—	—
631 000	Landkreis Fulda	01.23	—	—	—	—
631 000	Landkreis Fulda	01.24	—	—	—	—
631 000	Landkreis Fulda	01.25	—	—	—	—
631 000	Landkreis Fulda	01.25.1	—	—	—	—
631 000	Landkreis Fulda	01.25.9	—	—	—	—
631 000	Landkreis Fulda	01.26	—	—	—	—
631 000	Landkreis Fulda	01.27	—	—	—	—
631 000	Landkreis Fulda	01.28	—	—	—	—
631 000	Landkreis Fulda	01.29	—	—	—	—
631 000	Landkreis Fulda	01.3	•	•	•	•
631 000	Landkreis Fulda	01.30.1	•	•	•	•
631 000	Landkreis Fulda	01.30.2	•	•	•	•
631 000	Landkreis Fulda	01.4	44	20 591	20 468	123
631 000	Landkreis Fulda	01.41	17	7 656	7 589	67
631 000	Landkreis Fulda	01.42	•	•	•	•
631 000	Landkreis Fulda	01.43	6	•	839	•
631 000	Landkreis Fulda	01.44	—	—	—	—
631 000	Landkreis Fulda	01.45	3	•	248	•
631 000	Landkreis Fulda	01.46	10	7 442	7 397	45
631 000	Landkreis Fulda	01.47	•	•	•	•

6. Umsatzsteuerpflichtige und steuerbarer Umsatz in Hessen 2022 nach Verwaltungsbezirken und wirtschaftlicher Gliederung

AGS	Regierungsbezirk Kreisfreie Stadt Landkreis	WZ 2008	Steuer- pflichtige	Steuerbarer Umsatz		
				insgesamt	Lieferungen und Leistungen	Inner- gemein- schaftliche Erwerbe
			Anzahl	1 000 Euro		
631 000	Landkreis Fulda	01.49	•	•	•	•
631 000	Landkreis Fulda	01.5	214	73 858	73 406	452
631 000	Landkreis Fulda	01.6	•	•	•	•
631 000	Landkreis Fulda	01.61	13	7 456	7 355	101
631 000	Landkreis Fulda	01.62	3	•	135	•
631 000	Landkreis Fulda	01.63	—	—	—	—
631 000	Landkreis Fulda	01.64	•	•	•	•
631 000	Landkreis Fulda	01.7	—	—	—	—
631 000	Landkreis Fulda	02	•	•	•	•
631 000	Landkreis Fulda	02.1	•	•	•	•
631 000	Landkreis Fulda	02.2	•	•	•	•
631 000	Landkreis Fulda	02.3	—	—	—	—
631 000	Landkreis Fulda	02.4	15	10 278	10 107	171
631 000	Landkreis Fulda	03	•	•	•	•
631 000	Landkreis Fulda	03.1	—	—	—	—
631 000	Landkreis Fulda	03.11	—	—	—	—
631 000	Landkreis Fulda	03.12	—	—	—	—
631 000	Landkreis Fulda	03.2	•	•	•	•
631 000	Landkreis Fulda	03.21	—	—	—	—
631 000	Landkreis Fulda	03.22	•	•	•	•
631 000	Landkreis Fulda	B	5	19 598	19 443	155
631 000	Landkreis Fulda	05	—	—	—	—
631 000	Landkreis Fulda	05.1	—	—	—	—
631 000	Landkreis Fulda	05.2	—	—	—	—
631 000	Landkreis Fulda	06	—	—	—	—
631 000	Landkreis Fulda	06.1	—	—	—	—
631 000	Landkreis Fulda	06.2	—	—	—	—
631 000	Landkreis Fulda	07	—	—	—	—
631 000	Landkreis Fulda	07.1	—	—	—	—
631 000	Landkreis Fulda	07.2	—	—	—	—
631 000	Landkreis Fulda	07.21	—	—	—	—
631 000	Landkreis Fulda	07.29	—	—	—	—
631 000	Landkreis Fulda	08	5	19 598	19 443	155
631 000	Landkreis Fulda	08.1	5	19 598	19 443	155
631 000	Landkreis Fulda	08.11	•	•	•	•
631 000	Landkreis Fulda	08.12	•	•	•	•
631 000	Landkreis Fulda	08.9	—	—	—	—
631 000	Landkreis Fulda	08.91	—	—	—	—
631 000	Landkreis Fulda	08.92	—	—	—	—
631 000	Landkreis Fulda	08.93	—	—	—	—
631 000	Landkreis Fulda	08.99	—	—	—	—
631 000	Landkreis Fulda	09	—	—	—	—
631 000	Landkreis Fulda	09.1	—	—	—	—
631 000	Landkreis Fulda	09.9	—	—	—	—
631 000	Landkreis Fulda	C	679	5 324 809	4 891 079	433 730
631 000	Landkreis Fulda	10	100	734 255	639 887	94 367
631 000	Landkreis Fulda	10.1	43	39 898	39 897	1
631 000	Landkreis Fulda	10.11	•	•	•	•
631 000	Landkreis Fulda	10.12	•	•	•	•
631 000	Landkreis Fulda	10.13	•	•	•	•
631 000	Landkreis Fulda	10.2	—	—	—	—
631 000	Landkreis Fulda	10.3	•	•	•	•
631 000	Landkreis Fulda	10.31	—	—	—	—
631 000	Landkreis Fulda	10.32	—	—	—	—

6. Umsatzsteuerpflichtige und steuerbarer Umsatz in Hessen 2022 nach Verwaltungsbezirken und wirtschaftlicher Gliederung

AGS	Regierungsbezirk Kreisfreie Stadt Landkreis	WZ 2008	Steuer- pflichtige	Steuerbarer Umsatz		
				insgesamt	Lieferungen und Leistungen	Inner- gemein- schaftliche Erwerbe
			Anzahl	1 000 Euro		
631 000 Landkreis Fulda		10.39	•	•	•	•
631 000 Landkreis Fulda		10.4	•	•	•	•
631 000 Landkreis Fulda		10.41	•	•	•	•
631 000 Landkreis Fulda		10.42	—	—	—	—
631 000 Landkreis Fulda		10.5	4	364	362	1
631 000 Landkreis Fulda		10.51	•	•	•	•
631 000 Landkreis Fulda		10.52	•	•	•	•
631 000 Landkreis Fulda		10.6	5	4 344	4 312	32
631 000 Landkreis Fulda		10.61	5	4 344	4 312	32
631 000 Landkreis Fulda		10.62	—	—	—	—
631 000 Landkreis Fulda		10.7	32	291 736	251 133	40 603
631 000 Landkreis Fulda		10.71	•	•	•	•
631 000 Landkreis Fulda		10.72	•	•	•	•
631 000 Landkreis Fulda		10.73	—	—	—	—
631 000 Landkreis Fulda		10.8	•	•	•	•
631 000 Landkreis Fulda		10.81	—	—	—	—
631 000 Landkreis Fulda		10.82	—	—	—	—
631 000 Landkreis Fulda		10.83	3	•	532	•
631 000 Landkreis Fulda		10.84	•	•	•	•
631 000 Landkreis Fulda		10.85	•	•	•	•
631 000 Landkreis Fulda		10.86	•	•	•	•
631 000 Landkreis Fulda		10.89	•	•	•	•
631 000 Landkreis Fulda		10.9	•	•	•	•
631 000 Landkreis Fulda		10.91	•	•	•	•
631 000 Landkreis Fulda		10.92	•	•	•	•
631 000 Landkreis Fulda		11	9	238 084	230 589	7 494
631 000 Landkreis Fulda		11.01	•	•	•	•
631 000 Landkreis Fulda		11.02	—	—	—	—
631 000 Landkreis Fulda		11.03	•	•	•	•
631 000 Landkreis Fulda		11.04	—	—	—	—
631 000 Landkreis Fulda		11.05	•	•	•	•
631 000 Landkreis Fulda		11.06	—	—	—	—
631 000 Landkreis Fulda		11.07	•	•	•	•
631 000 Landkreis Fulda		12	—	—	—	—
631 000 Landkreis Fulda		13	19	178 798	160 169	18 628
631 000 Landkreis Fulda		13.1	—	—	—	—
631 000 Landkreis Fulda		13.2	•	•	•	•
631 000 Landkreis Fulda		13.3	•	•	•	•
631 000 Landkreis Fulda		13.9	16	173 171	155 417	17 753
631 000 Landkreis Fulda		13.91	—	—	—	—
631 000 Landkreis Fulda		13.92	•	•	•	•
631 000 Landkreis Fulda		13.93	•	•	•	•
631 000 Landkreis Fulda		13.94	—	—	—	—
631 000 Landkreis Fulda		13.95	—	—	—	—
631 000 Landkreis Fulda		13.96	8	114 002	102 218	11 784
631 000 Landkreis Fulda		13.99	•	•	•	•
631 000 Landkreis Fulda		14	7	10 151	9 337	814
631 000 Landkreis Fulda		14.1	•	•	•	•
631 000 Landkreis Fulda		14.11	•	•	•	•
631 000 Landkreis Fulda		14.12	•	•	•	•
631 000 Landkreis Fulda		14.13	•	•	•	•
631 000 Landkreis Fulda		14.14	—	—	—	—
631 000 Landkreis Fulda		14.19	—	—	—	—
631 000 Landkreis Fulda		14.2	•	•	•	•

6. Umsatzsteuerpflichtige und steuerbarer Umsatz in Hessen 2022 nach Verwaltungsbezirken und wirtschaftlicher Gliederung

AGS	Regierungsbezirk Kreisfreie Stadt Landkreis	WZ 2008	Steuer- pflichtige	Steuerbarer Umsatz		
				insgesamt	Lieferungen und Leistungen	Inner- gemein- schaftliche Erwerbe
			Anzahl	1 000 Euro		
631 000	Landkreis Fulda	14.3
631 000	Landkreis Fulda	14.31
631 000	Landkreis Fulda	14.39	—	—	—	—
631 000	Landkreis Fulda	15	3	515	502	13
631 000	Landkreis Fulda	15.1
631 000	Landkreis Fulda	15.11	—	—	—	—
631 000	Landkreis Fulda	15.12
631 000	Landkreis Fulda	15.2
631 000	Landkreis Fulda	16	68	484 939	467 591	17 348
631 000	Landkreis Fulda	16.1	19	115 006	105 686	9 320
631 000	Landkreis Fulda	16.2	49	369 933	361 904	8 029
631 000	Landkreis Fulda	16.21
631 000	Landkreis Fulda	16.22	—	—	—	—
631 000	Landkreis Fulda	16.23
631 000	Landkreis Fulda	16.24
631 000	Landkreis Fulda	16.29	16	34 690	34 089	601
631 000	Landkreis Fulda	17
631 000	Landkreis Fulda	17.1
631 000	Landkreis Fulda	17.11	—	—	—	—
631 000	Landkreis Fulda	17.12
631 000	Landkreis Fulda	17.2
631 000	Landkreis Fulda	17.21
631 000	Landkreis Fulda	17.22
631 000	Landkreis Fulda	17.23	—	—	—	—
631 000	Landkreis Fulda	17.24	—	—	—	—
631 000	Landkreis Fulda	17.29	—	—	—	—
631 000	Landkreis Fulda	18	27	64 481	61 059	3 422
631 000	Landkreis Fulda	18.1	27	64 481	61 059	3 422
631 000	Landkreis Fulda	18.11
631 000	Landkreis Fulda	18.12	19	53 017	49 897	3 121
631 000	Landkreis Fulda	18.13	3	617	613	4
631 000	Landkreis Fulda	18.14
631 000	Landkreis Fulda	18.2	—	—	—	—
631 000	Landkreis Fulda	19
631 000	Landkreis Fulda	19.1
631 000	Landkreis Fulda	19.2	—	—	—	—
631 000	Landkreis Fulda	20
631 000	Landkreis Fulda	20.1	5	833	817	16
631 000	Landkreis Fulda	20.11
631 000	Landkreis Fulda	20.12
631 000	Landkreis Fulda	20.13	—	—	—	—
631 000	Landkreis Fulda	20.14
631 000	Landkreis Fulda	20.15	—	—	—	—
631 000	Landkreis Fulda	20.16	—	—	—	—
631 000	Landkreis Fulda	20.17	—	—	—	—
631 000	Landkreis Fulda	20.2	—	—	—	—
631 000	Landkreis Fulda	20.3
631 000	Landkreis Fulda	20.4	4	1 494	1 473	21
631 000	Landkreis Fulda	20.41
631 000	Landkreis Fulda	20.42
631 000	Landkreis Fulda	20.5
631 000	Landkreis Fulda	20.51	—	—	—	—
631 000	Landkreis Fulda	20.52	—	—	—	—
631 000	Landkreis Fulda	20.53	—	—	—	—

6. Umsatzsteuerpflichtige und steuerbarer Umsatz in Hessen 2022 nach Verwaltungsbezirken und wirtschaftlicher Gliederung

AGS	Regierungsbezirk Kreisfreie Stadt Landkreis	WZ 2008	Steuer- pflichtige	Steuerbarer Umsatz		
				insgesamt	Lieferungen und Leistungen	Inner- gemein- schaftliche Erwerbe
			Anzahl	1 000 Euro		
631 000	Landkreis Fulda	20.59	•	•	•	•
631 000	Landkreis Fulda	20.6	—	—	—	—
631 000	Landkreis Fulda	21	3	757	749	8
631 000	Landkreis Fulda	21.1	—	—	—	—
631 000	Landkreis Fulda	21.2	3	757	749	8
631 000	Landkreis Fulda	22	14	96 801	88 778	8 023
631 000	Landkreis Fulda	22.1	•	•	•	•
631 000	Landkreis Fulda	22.11	—	—	—	—
631 000	Landkreis Fulda	22.19	•	•	•	•
631 000	Landkreis Fulda	22.2	•	•	•	•
631 000	Landkreis Fulda	22.21	—	—	—	—
631 000	Landkreis Fulda	22.22	•	•	•	•
631 000	Landkreis Fulda	22.23	5	13 731	13 655	76
631 000	Landkreis Fulda	22.29	5	9 869	8 945	924
631 000	Landkreis Fulda	23	44	166 528	162 830	3 698
631 000	Landkreis Fulda	23.1	—	—	—	—
631 000	Landkreis Fulda	23.11	—	—	—	—
631 000	Landkreis Fulda	23.12	—	—	—	—
631 000	Landkreis Fulda	23.13	—	—	—	—
631 000	Landkreis Fulda	23.14	—	—	—	—
631 000	Landkreis Fulda	23.19	—	—	—	—
631 000	Landkreis Fulda	23.2	—	—	—	—
631 000	Landkreis Fulda	23.3	•	•	•	•
631 000	Landkreis Fulda	23.31	•	•	•	•
631 000	Landkreis Fulda	23.32	—	—	—	—
631 000	Landkreis Fulda	23.4	•	•	•	•
631 000	Landkreis Fulda	23.41	•	•	•	•
631 000	Landkreis Fulda	23.42	•	•	•	•
631 000	Landkreis Fulda	23.43	—	—	—	—
631 000	Landkreis Fulda	23.44	—	—	—	—
631 000	Landkreis Fulda	23.49	•	•	•	•
631 000	Landkreis Fulda	23.5	•	•	•	•
631 000	Landkreis Fulda	23.51	•	•	•	•
631 000	Landkreis Fulda	23.52	•	•	•	•
631 000	Landkreis Fulda	23.6	13	92 947	90 682	2 265
631 000	Landkreis Fulda	23.61	•	•	•	•
631 000	Landkreis Fulda	23.62	—	—	—	—
631 000	Landkreis Fulda	23.63	—	—	—	—
631 000	Landkreis Fulda	23.64	—	—	—	—
631 000	Landkreis Fulda	23.65	—	—	—	—
631 000	Landkreis Fulda	23.69	•	•	•	•
631 000	Landkreis Fulda	23.7	22	10 606	10 308	298
631 000	Landkreis Fulda	23.9	•	•	•	•
631 000	Landkreis Fulda	23.91	—	—	—	—
631 000	Landkreis Fulda	23.99	•	•	•	•
631 000	Landkreis Fulda	24	3	3 833	3 833	0
631 000	Landkreis Fulda	24.1	•	•	•	•
631 000	Landkreis Fulda	24.2	—	—	—	—
631 000	Landkreis Fulda	24.3	—	—	—	—
631 000	Landkreis Fulda	24.31	—	—	—	—
631 000	Landkreis Fulda	24.32	—	—	—	—
631 000	Landkreis Fulda	24.33	—	—	—	—
631 000	Landkreis Fulda	24.34	—	—	—	—
631 000	Landkreis Fulda	24.4	—	—	—	—

6. Umsatzsteuerpflichtige und steuerbarer Umsatz in Hessen 2022 nach Verwaltungsbezirken und wirtschaftlicher Gliederung

AGS	Regierungsbezirk Kreisfreie Stadt Landkreis	WZ 2008	Steuer- pflichtige	Steuerbarer Umsatz		
				insgesamt	Lieferungen und Leistungen	Inner- gemein- schaftliche Erwerbe
			Anzahl	1 000 Euro		
631 000 Landkreis Fulda		24.41	—	—	—	—
631 000 Landkreis Fulda		24.42	—	—	—	—
631 000 Landkreis Fulda		24.43	—	—	—	—
631 000 Landkreis Fulda		24.44	—	—	—	—
631 000 Landkreis Fulda		24.45	—	—	—	—
631 000 Landkreis Fulda		24.46	—	—	—	—
631 000 Landkreis Fulda		24.5	•	•	•	•
631 000 Landkreis Fulda		24.51	—	—	—	—
631 000 Landkreis Fulda		24.52	—	—	—	—
631 000 Landkreis Fulda		24.53	•	•	•	•
631 000 Landkreis Fulda		24.54	—	—	—	—
631 000 Landkreis Fulda		25	102	539 743	475 733	64 010
631 000 Landkreis Fulda		25.1	•	•	•	•
631 000 Landkreis Fulda		25.11	22	45 527	45 401	126
631 000 Landkreis Fulda		25.12	•	•	•	•
631 000 Landkreis Fulda		25.2	•	•	•	•
631 000 Landkreis Fulda		25.21	•	•	•	•
631 000 Landkreis Fulda		25.29	•	•	•	•
631 000 Landkreis Fulda		25.3	—	—	—	—
631 000 Landkreis Fulda		25.4	•	•	•	•
631 000 Landkreis Fulda		25.5	•	•	•	•
631 000 Landkreis Fulda		25.6	37	219 962	186 694	33 268
631 000 Landkreis Fulda		25.61	•	•	•	•
631 000 Landkreis Fulda		25.62	•	•	•	•
631 000 Landkreis Fulda		25.7	7	•	22 061	•
631 000 Landkreis Fulda		25.71	—	—	—	—
631 000 Landkreis Fulda		25.72	—	—	—	—
631 000 Landkreis Fulda		25.73	7	•	22 061	•
631 000 Landkreis Fulda		25.73.1	—	—	—	—
631 000 Landkreis Fulda		25.73.2	—	—	—	—
631 000 Landkreis Fulda		25.73.3	•	•	•	•
631 000 Landkreis Fulda		25.73.4	—	—	—	—
631 000 Landkreis Fulda		25.73.5	•	•	•	•
631 000 Landkreis Fulda		25.9	•	•	•	•
631 000 Landkreis Fulda		25.91	—	—	—	—
631 000 Landkreis Fulda		25.92	—	—	—	—
631 000 Landkreis Fulda		25.93	•	•	•	•
631 000 Landkreis Fulda		25.94	•	•	•	•
631 000 Landkreis Fulda		25.99	7	7 005	6 471	534
631 000 Landkreis Fulda		26	21	271 956	251 645	20 311
631 000 Landkreis Fulda		26.1	•	•	•	•
631 000 Landkreis Fulda		26.11	•	•	•	•
631 000 Landkreis Fulda		26.11.1	—	—	—	—
631 000 Landkreis Fulda		26.11.9	•	•	•	•
631 000 Landkreis Fulda		26.12	—	—	—	—
631 000 Landkreis Fulda		26.2	•	•	•	•
631 000 Landkreis Fulda		26.3	•	•	•	•
631 000 Landkreis Fulda		26.4	•	•	•	•
631 000 Landkreis Fulda		26.5	•	•	•	•
631 000 Landkreis Fulda		26.51	•	•	•	•
631 000 Landkreis Fulda		26.51.1	•	•	•	•
631 000 Landkreis Fulda		26.51.2	•	•	•	•
631 000 Landkreis Fulda		26.51.3	—	—	—	—
631 000 Landkreis Fulda		26.52	•	•	•	•

6. Umsatzsteuerpflichtige und steuerbarer Umsatz in Hessen 2022 nach Verwaltungsbezirken und wirtschaftlicher Gliederung

AGS	Regierungsbezirk Kreisfreie Stadt Landkreis	WZ 2008	Steuer- pflichtige	Steuerbarer Umsatz		
				insgesamt	Lieferungen und Leistungen	Inner- gemein- schaftliche Erwerbe
			Anzahl	1 000 Euro		
631 000	Landkreis Fulda	26.6	•	•	•	•
631 000	Landkreis Fulda	26.7	—	—	—	—
631 000	Landkreis Fulda	26.8	•	•	•	•
631 000	Landkreis Fulda	27	19	130 128	125 446	4 682
631 000	Landkreis Fulda	27.1	7	103 008	99 514	3 495
631 000	Landkreis Fulda	27.11	•	•	•	•
631 000	Landkreis Fulda	27.12	•	•	•	•
631 000	Landkreis Fulda	27.2	—	—	—	—
631 000	Landkreis Fulda	27.3	•	•	•	•
631 000	Landkreis Fulda	27.31	—	—	—	—
631 000	Landkreis Fulda	27.32	—	—	—	—
631 000	Landkreis Fulda	27.33	•	•	•	•
631 000	Landkreis Fulda	27.4	•	•	•	•
631 000	Landkreis Fulda	27.5	•	•	•	•
631 000	Landkreis Fulda	27.51	•	•	•	•
631 000	Landkreis Fulda	27.52	—	—	—	—
631 000	Landkreis Fulda	27.9	8	10 499	9 483	1 016
631 000	Landkreis Fulda	28	58	971 058	875 946	95 112
631 000	Landkreis Fulda	28.1	•	•	•	•
631 000	Landkreis Fulda	28.11	•	•	•	•
631 000	Landkreis Fulda	28.12	—	—	—	—
631 000	Landkreis Fulda	28.13	4	13 596	13 288	308
631 000	Landkreis Fulda	28.14	—	—	—	—
631 000	Landkreis Fulda	28.15	•	•	•	•
631 000	Landkreis Fulda	28.2	21	266 784	227 002	39 782
631 000	Landkreis Fulda	28.21	•	•	•	•
631 000	Landkreis Fulda	28.21.1	—	—	—	—
631 000	Landkreis Fulda	28.21.9	•	•	•	•
631 000	Landkreis Fulda	28.22	7	147 524	136 817	10 707
631 000	Landkreis Fulda	28.23	•	•	•	•
631 000	Landkreis Fulda	28.24	•	•	•	•
631 000	Landkreis Fulda	28.25	•	•	•	•
631 000	Landkreis Fulda	28.29	•	•	•	•
631 000	Landkreis Fulda	28.3	•	•	•	•
631 000	Landkreis Fulda	28.4	7	117 371	108 057	9 314
631 000	Landkreis Fulda	28.41	•	•	•	•
631 000	Landkreis Fulda	28.49	•	•	•	•
631 000	Landkreis Fulda	28.9	22	490 308	458 992	31 316
631 000	Landkreis Fulda	28.91	—	—	—	—
631 000	Landkreis Fulda	28.92	•	•	•	•
631 000	Landkreis Fulda	28.92.1	—	—	—	—
631 000	Landkreis Fulda	28.92.2	•	•	•	•
631 000	Landkreis Fulda	28.93	•	•	•	•
631 000	Landkreis Fulda	28.94	•	•	•	•
631 000	Landkreis Fulda	28.95	—	—	—	—
631 000	Landkreis Fulda	28.96	•	•	•	•
631 000	Landkreis Fulda	28.99	17	472 661	441 775	30 886
631 000	Landkreis Fulda	29	16	222 352	208 447	13 905
631 000	Landkreis Fulda	29.1	—	—	—	—
631 000	Landkreis Fulda	29.10.1	—	—	—	—
631 000	Landkreis Fulda	29.10.2	—	—	—	—
631 000	Landkreis Fulda	29.2	9	50 449	48 812	1 637
631 000	Landkreis Fulda	29.3	7	171 903	159 635	12 268
631 000	Landkreis Fulda	29.31	—	—	—	—

6. Umsatzsteuerpflichtige und steuerbarer Umsatz in Hessen 2022 nach Verwaltungsbezirken und wirtschaftlicher Gliederung

AGS	Regierungsbezirk Kreisfreie Stadt Landkreis	WZ 2008	Steuer- pflichtige	Steuerbarer Umsatz		
				insgesamt	Lieferungen und Leistungen	Inner- gemein- schaftliche Erwerbe
			Anzahl	1 000 Euro		
631 000	Landkreis Fulda	29.32	7	171 903	159 635	12 268
631 000	Landkreis Fulda	30	4	13 761	12 484	1 277
631 000	Landkreis Fulda	30.1	—	—	—	—
631 000	Landkreis Fulda	30.11	—	—	—	—
631 000	Landkreis Fulda	30.12	—	—	—	—
631 000	Landkreis Fulda	30.2	—	—	—	—
631 000	Landkreis Fulda	30.20.1	—	—	—	—
631 000	Landkreis Fulda	30.20.2	—	—	—	—
631 000	Landkreis Fulda	30.3	•	•	•	•
631 000	Landkreis Fulda	30.4	—	—	—	—
631 000	Landkreis Fulda	30.9	•	•	•	•
631 000	Landkreis Fulda	30.91	—	—	—	—
631 000	Landkreis Fulda	30.92	•	•	•	•
631 000	Landkreis Fulda	30.99	—	—	—	—
631 000	Landkreis Fulda	31	45	38 600	35 056	3 544
631 000	Landkreis Fulda	31.01	•	•	•	•
631 000	Landkreis Fulda	31.02	•	•	•	•
631 000	Landkreis Fulda	31.03	—	—	—	—
631 000	Landkreis Fulda	31.09	40	33 902	30 458	3 444
631 000	Landkreis Fulda	31.09.1	•	•	•	•
631 000	Landkreis Fulda	31.09.9	•	•	•	•
631 000	Landkreis Fulda	32	•	•	•	•
631 000	Landkreis Fulda	32.1	11	2 955	2 888	67
631 000	Landkreis Fulda	32.11	—	—	—	—
631 000	Landkreis Fulda	32.12	7	1 203	1 190	13
631 000	Landkreis Fulda	32.13	4	1 752	1 697	54
631 000	Landkreis Fulda	32.2	6	4 034	3 908	125
631 000	Landkreis Fulda	32.3	•	•	•	•
631 000	Landkreis Fulda	32.4	—	—	—	—
631 000	Landkreis Fulda	32.5	•	•	•	•
631 000	Landkreis Fulda	32.50.1	•	•	•	•
631 000	Landkreis Fulda	32.50.2	8	11 951	11 394	557
631 000	Landkreis Fulda	32.50.3	17	9 940	9 900	40
631 000	Landkreis Fulda	32.9	•	•	•	•
631 000	Landkreis Fulda	32.91	—	—	—	—
631 000	Landkreis Fulda	32.99	•	•	•	•
631 000	Landkreis Fulda	33	31	26 463	26 108	355
631 000	Landkreis Fulda	33.1	•	•	•	•
631 000	Landkreis Fulda	33.11	•	•	•	•
631 000	Landkreis Fulda	33.12	13	7 851	7 657	195
631 000	Landkreis Fulda	33.13	—	—	—	—
631 000	Landkreis Fulda	33.14	•	•	•	•
631 000	Landkreis Fulda	33.15	—	—	—	—
631 000	Landkreis Fulda	33.16	—	—	—	—
631 000	Landkreis Fulda	33.17	7	•	1 012	•
631 000	Landkreis Fulda	33.19	—	—	—	—
631 000	Landkreis Fulda	33.2	•	•	•	•
631 000	Landkreis Fulda	D	266	1 273 680	1 269 994	3 686
631 000	Landkreis Fulda	35	266	1 273 680	1 269 994	3 686
631 000	Landkreis Fulda	35.1	248	1 227 560	1 224 111	3 449
631 000	Landkreis Fulda	35.11	•	•	•	•
631 000	Landkreis Fulda	35.11.1	18	1 898	1 889	9
631 000	Landkreis Fulda	35.11.2	•	•	•	•
631 000	Landkreis Fulda	35.11.3	205	48 815	46 593	2 222

6. Umsatzsteuerpflichtige und steuerbarer Umsatz in Hessen 2022 nach Verwaltungsbezirken und wirtschaftlicher Gliederung

AGS	Regierungsbezirk Kreisfreie Stadt Landkreis	WZ 2008	Steuer- pflichtige	Steuerbarer Umsatz		
				insgesamt	Lieferungen und Leistungen	Inner- gemein- schaftliche Erwerbe
			Anzahl	1 000 Euro		
631 000 Landkreis Fulda		35.12	—	—	—	—
631 000 Landkreis Fulda		35.13	•	•	•	•
631 000 Landkreis Fulda		35.14	•	•	•	•
631 000 Landkreis Fulda		35.2	10	42 044	41 846	199
631 000 Landkreis Fulda		35.21	10	42 044	41 846	199
631 000 Landkreis Fulda		35.21.1	—	—	—	—
631 000 Landkreis Fulda		35.21.2	•	•	•	•
631 000 Landkreis Fulda		35.21.3	•	•	•	•
631 000 Landkreis Fulda		35.22	—	—	—	—
631 000 Landkreis Fulda		35.23	—	—	—	—
631 000 Landkreis Fulda		35.3	8	4 076	4 037	38
631 000 Landkreis Fulda		E	38	114 638	113 177	1 461
631 000 Landkreis Fulda		36	•	•	•	•
631 000 Landkreis Fulda		36.00.1	—	—	—	—
631 000 Landkreis Fulda		36.00.2	20	•	16 679	•
631 000 Landkreis Fulda		36.00.3	•	•	•	•
631 000 Landkreis Fulda		37	•	•	•	•
631 000 Landkreis Fulda		37.00.1	•	•	•	•
631 000 Landkreis Fulda		37.00.2	•	•	•	•
631 000 Landkreis Fulda		38	14	85 935	85 081	854
631 000 Landkreis Fulda		38.1	•	•	•	•
631 000 Landkreis Fulda		38.11	•	•	•	•
631 000 Landkreis Fulda		38.12	—	—	—	—
631 000 Landkreis Fulda		38.2	•	•	•	•
631 000 Landkreis Fulda		38.21	•	•	•	•
631 000 Landkreis Fulda		38.22	—	—	—	—
631 000 Landkreis Fulda		38.3	•	•	•	•
631 000 Landkreis Fulda		38.31	—	—	—	—
631 000 Landkreis Fulda		38.32	•	•	•	•
631 000 Landkreis Fulda		39	—	—	—	—
631 000 Landkreis Fulda		F	873	1 508 193	1 486 967	21 226
631 000 Landkreis Fulda		41	82	196 097	193 333	2 765
631 000 Landkreis Fulda		41.1	6	•	3 532	•
631 000 Landkreis Fulda		41.10.1	•	•	•	•
631 000 Landkreis Fulda		41.10.2	—	—	—	—
631 000 Landkreis Fulda		41.10.3	•	•	•	•
631 000 Landkreis Fulda		41.2	76	•	189 801	•
631 000 Landkreis Fulda		41.20.1	•	•	•	•
631 000 Landkreis Fulda		41.20.2	•	•	•	•
631 000 Landkreis Fulda		42	38	171 372	171 215	157
631 000 Landkreis Fulda		42.1	23	139 143	138 986	156
631 000 Landkreis Fulda		42.11	•	•	•	•
631 000 Landkreis Fulda		42.12	15	51 744	51 587	156
631 000 Landkreis Fulda		42.13	•	•	•	•
631 000 Landkreis Fulda		42.2	6	3 944	3 944	0
631 000 Landkreis Fulda		42.21	•	•	•	•
631 000 Landkreis Fulda		42.22	•	•	•	•
631 000 Landkreis Fulda		42.9	9	28 285	28 285	1
631 000 Landkreis Fulda		42.91	•	•	•	•
631 000 Landkreis Fulda		42.99	•	•	•	•
631 000 Landkreis Fulda		43	753	1 140 723	1 122 419	18 304
631 000 Landkreis Fulda		43.1	32	31 504	31 420	84
631 000 Landkreis Fulda		43.11	7	8 978	8 901	77
631 000 Landkreis Fulda		43.12	25	22 526	22 519	7

6. Umsatzsteuerpflichtige und steuerbarer Umsatz in Hessen 2022 nach Verwaltungsbezirken und wirtschaftlicher Gliederung

AGS	Regierungsbezirk Kreisfreie Stadt Landkreis	WZ 2008	Steuer- pflichtige	Steuerbarer Umsatz		
				insgesamt	Lieferungen und Leistungen	Inner- gemein- schaftliche Erwerbe
			Anzahl	1 000 Euro		
631 000 Landkreis Fulda		43.13	—	—	—	—
631 000 Landkreis Fulda		43.2	267	615 342	604 337	11 005
631 000 Landkreis Fulda		43.21	90	430 724	422 423	8 301
631 000 Landkreis Fulda		43.22	100	152 702	150 142	2 560
631 000 Landkreis Fulda		43.29	77	31 916	31 772	144
631 000 Landkreis Fulda		43.29.1	62	28 384	28 382	2
631 000 Landkreis Fulda		43.29.9	15	3 532	3 390	142
631 000 Landkreis Fulda		43.3	280	327 365	321 369	5 996
631 000 Landkreis Fulda		43.31	37	186 068	182 100	3 968
631 000 Landkreis Fulda		43.32	73	56 215	54 854	1 361
631 000 Landkreis Fulda		43.33	71	35 144	34 767	378
631 000 Landkreis Fulda		43.34	81	38 816	38 648	168
631 000 Landkreis Fulda		43.34.1	77	35 961	35 866	95
631 000 Landkreis Fulda		43.34.2	4	2 854	2 782	73
631 000 Landkreis Fulda		43.39	18	11 123	11 000	122
631 000 Landkreis Fulda		43.9	174	166 512	165 293	1 219
631 000 Landkreis Fulda		43.91	84	88 996	88 413	583
631 000 Landkreis Fulda		43.91.1	33	44 587	44 586	1
631 000 Landkreis Fulda		43.91.2	51	44 410	43 828	582
631 000 Landkreis Fulda		43.99	90	77 516	76 880	636
631 000 Landkreis Fulda		43.99.1	10	4 925	4 925	0
631 000 Landkreis Fulda		43.99.2	7	2 352	2 133	219
631 000 Landkreis Fulda		43.99.9	73	70 240	69 822	417
631 000 Landkreis Fulda		G	1 545	6 385 135	5 914 981	470 153
631 000 Landkreis Fulda		45	321	943 816	874 056	69 760
631 000 Landkreis Fulda		45.1
631 000 Landkreis Fulda		45.11	136	643 065	598 441	44 624
631 000 Landkreis Fulda		45.19
631 000 Landkreis Fulda		45.2	101	62 139	61 968	171
631 000 Landkreis Fulda		45.20.1	7	2 452	2 451	1
631 000 Landkreis Fulda		45.20.2	8	4 106	4 081	25
631 000 Landkreis Fulda		45.20.3	81	47 119	46 976	143
631 000 Landkreis Fulda		45.20.4	5	8 462	8 459	3
631 000 Landkreis Fulda		45.3
631 000 Landkreis Fulda		45.31
631 000 Landkreis Fulda		45.32
631 000 Landkreis Fulda		45.4
631 000 Landkreis Fulda		46	353	2 754 823	2 454 823	300 001
631 000 Landkreis Fulda		46.1	131	41 723	39 263	2 460
631 000 Landkreis Fulda		46.11	6	.	1 876	.
631 000 Landkreis Fulda		46.12
631 000 Landkreis Fulda		46.13	18	6 792	6 653	139
631 000 Landkreis Fulda		46.13.1
631 000 Landkreis Fulda		46.13.2
631 000 Landkreis Fulda		46.14	14	7 656	7 636	20
631 000 Landkreis Fulda		46.15	21	2 882	2 826	56
631 000 Landkreis Fulda		46.16	9	2 769	2 467	302
631 000 Landkreis Fulda		46.17
631 000 Landkreis Fulda		46.18	32	9 106	7 914	1 192
631 000 Landkreis Fulda		46.18.1
631 000 Landkreis Fulda		46.18.2
631 000 Landkreis Fulda		46.18.3	—	—	—	—
631 000 Landkreis Fulda		46.18.4	—	—	—	—
631 000 Landkreis Fulda		46.18.5	—	—	—	—

**6. Umsatzsteuerpflichtige und steuerbarer Umsatz in Hessen 2022 nach
Verwaltungsbezirken und wirtschaftlicher Gliederung**

AGS	Regierungsbezirk Kreisfreie Stadt Landkreis	WZ 2008	Steuer- pflichtige	Steuerbarer Umsatz		
				insgesamt	Lieferungen und Leistungen	Inner- gemein- schaftliche Erwerbe
			Anzahl	1 000 Euro		
631 000 Landkreis Fulda		46.18.6	•	•	•	•
631 000 Landkreis Fulda		46.18.7	—	—	—	—
631 000 Landkreis Fulda		46.18.9	27	7 430	6 430	1 001
631 000 Landkreis Fulda		46.19	21	6 084	5 532	552
631 000 Landkreis Fulda		46.2	20	72 129	67 167	4 962
631 000 Landkreis Fulda		46.21	•	•	•	•
631 000 Landkreis Fulda		46.22	•	•	•	•
631 000 Landkreis Fulda		46.23	12	27 175	27 139	35
631 000 Landkreis Fulda		46.24	•	•	•	•
631 000 Landkreis Fulda		46.3	27	464 710	451 369	13 341
631 000 Landkreis Fulda		46.31	•	•	•	•
631 000 Landkreis Fulda		46.32	•	•	•	•
631 000 Landkreis Fulda		46.33	•	•	•	•
631 000 Landkreis Fulda		46.34	•	•	•	•
631 000 Landkreis Fulda		46.35	•	•	•	•
631 000 Landkreis Fulda		46.36	•	•	•	•
631 000 Landkreis Fulda		46.37	•	•	•	•
631 000 Landkreis Fulda		46.38	•	•	•	•
631 000 Landkreis Fulda		46.38.1	—	—	—	—
631 000 Landkreis Fulda		46.38.2	—	—	—	—
631 000 Landkreis Fulda		46.38.9	•	•	•	•
631 000 Landkreis Fulda		46.39	•	•	•	•
631 000 Landkreis Fulda		46.39.1	—	—	—	—
631 000 Landkreis Fulda		46.39.9	•	•	•	•
631 000 Landkreis Fulda		46.4	43	133 057	125 794	7 263
631 000 Landkreis Fulda		46.41	7	28 248	25 025	3 223
631 000 Landkreis Fulda		46.42	5	11 090	9 200	1 891
631 000 Landkreis Fulda		46.42.1	•	•	•	•
631 000 Landkreis Fulda		46.42.2	•	•	•	•
631 000 Landkreis Fulda		46.43	5	18 131	17 779	352
631 000 Landkreis Fulda		46.43.1	•	•	•	•
631 000 Landkreis Fulda		46.43.2	•	•	•	•
631 000 Landkreis Fulda		46.43.3	•	•	•	•
631 000 Landkreis Fulda		46.44	•	•	•	•
631 000 Landkreis Fulda		46.44.1	•	•	•	•
631 000 Landkreis Fulda		46.44.2	•	•	•	•
631 000 Landkreis Fulda		46.45	•	•	•	•
631 000 Landkreis Fulda		46.46	6	22 754	22 572	183
631 000 Landkreis Fulda		46.46.1	•	•	•	•
631 000 Landkreis Fulda		46.46.2	•	•	•	•
631 000 Landkreis Fulda		46.47	6	15 982	15 529	453
631 000 Landkreis Fulda		46.48	—	—	—	—
631 000 Landkreis Fulda		46.49	10	32 992	31 908	1 084
631 000 Landkreis Fulda		46.49.1	•	•	•	•
631 000 Landkreis Fulda		46.49.2	—	—	—	—
631 000 Landkreis Fulda		46.49.3	•	•	•	•
631 000 Landkreis Fulda		46.49.4	5	18 405	17 993	412
631 000 Landkreis Fulda		46.49.5	•	•	•	•
631 000 Landkreis Fulda		46.5	8	88 645	86 762	1 883
631 000 Landkreis Fulda		46.51	•	•	•	•
631 000 Landkreis Fulda		46.52	•	•	•	•
631 000 Landkreis Fulda		46.6	48	878 371	636 188	242 182
631 000 Landkreis Fulda		46.61	8	51 626	50 426	1 200
631 000 Landkreis Fulda		46.62	•	•	•	•

6. Umsatzsteuerpflichtige und steuerbarer Umsatz in Hessen 2022 nach Verwaltungsbezirken und wirtschaftlicher Gliederung

AGS	Regierungsbezirk Kreisfreie Stadt Landkreis	WZ 2008	Steuer- pflichtige	Steuerbarer Umsatz		
				insgesamt	Lieferungen und Leistungen	Inner- gemein- schaftliche Erwerbe
			Anzahl	1 000 Euro		
631 000	Landkreis Fulda	46.63	•	•	•	•
631 000	Landkreis Fulda	46.64	•	•	•	•
631 000	Landkreis Fulda	46.65	•	•	•	•
631 000	Landkreis Fulda	46.66	•	•	•	•
631 000	Landkreis Fulda	46.69	27	308 437	287 266	21 171
631 000	Landkreis Fulda	46.7	64	1 037 519	1 017 417	20 102
631 000	Landkreis Fulda	46.71	6	683 221	683 112	109
631 000	Landkreis Fulda	46.71.1	•	•	•	•
631 000	Landkreis Fulda	46.71.2	•	•	•	•
631 000	Landkreis Fulda	46.72	•	•	•	•
631 000	Landkreis Fulda	46.73	27	69 133	66 115	3 018
631 000	Landkreis Fulda	46.73.1	•	•	•	•
631 000	Landkreis Fulda	46.73.2	—	—	—	—
631 000	Landkreis Fulda	46.73.3	4	9 449	8 983	466
631 000	Landkreis Fulda	46.73.4	18	56 894	54 486	2 409
631 000	Landkreis Fulda	46.73.5	•	•	•	•
631 000	Landkreis Fulda	46.73.6	—	—	—	—
631 000	Landkreis Fulda	46.73.7	—	—	—	—
631 000	Landkreis Fulda	46.73.8	•	•	•	•
631 000	Landkreis Fulda	46.74	17	66 932	62 796	4 136
631 000	Landkreis Fulda	46.74.1	•	•	•	•
631 000	Landkreis Fulda	46.74.2	•	•	•	•
631 000	Landkreis Fulda	46.74.3	5	33 091	33 001	89
631 000	Landkreis Fulda	46.75	•	•	•	•
631 000	Landkreis Fulda	46.76	•	•	•	•
631 000	Landkreis Fulda	46.77	8	43 085	42 958	128
631 000	Landkreis Fulda	46.9	12	38 670	30 862	7 808
631 000	Landkreis Fulda	47	871	2 686 495	2 586 102	100 393
631 000	Landkreis Fulda	47.1	88	1 569 998	1 530 915	39 083
631 000	Landkreis Fulda	47.11	53	1 550 060	1 511 353	38 706
631 000	Landkreis Fulda	47.19	35	19 938	19 562	376
631 000	Landkreis Fulda	47.2	85	102 773	101 977	797
631 000	Landkreis Fulda	47.21	7	4 901	4 662	239
631 000	Landkreis Fulda	47.22	19	68 582	68 462	120
631 000	Landkreis Fulda	47.23	•	•	•	•
631 000	Landkreis Fulda	47.24	7	2 640	2 613	27
631 000	Landkreis Fulda	47.25	17	4 708	4 689	20
631 000	Landkreis Fulda	47.26	•	•	•	•
631 000	Landkreis Fulda	47.29	28	18 530	18 139	391
631 000	Landkreis Fulda	47.3	31	78 445	78 219	227
631 000	Landkreis Fulda	47.30.1	•	•	•	•
631 000	Landkreis Fulda	47.30.2	•	•	•	•
631 000	Landkreis Fulda	47.4	41	114 569	111 532	3 037
631 000	Landkreis Fulda	47.41	21	59 705	59 376	329
631 000	Landkreis Fulda	47.42	10	12 582	12 374	208
631 000	Landkreis Fulda	47.43	10	42 282	39 782	2 500
631 000	Landkreis Fulda	47.5	178	197 069	188 873	8 195
631 000	Landkreis Fulda	47.51	29	18 310	17 051	1 259
631 000	Landkreis Fulda	47.52	48	96 806	92 425	4 381
631 000	Landkreis Fulda	47.52.1	18	14 778	12 569	2 210
631 000	Landkreis Fulda	47.52.3	30	82 028	79 857	2 172
631 000	Landkreis Fulda	47.53	14	10 246	10 084	162
631 000	Landkreis Fulda	47.54	43	32 477	31 728	749
631 000	Landkreis Fulda	47.59	44	39 229	37 585	1 644

6. Umsatzsteuerpflichtige und steuerbarer Umsatz in Hessen 2022 nach Verwaltungsbezirken und wirtschaftlicher Gliederung

AGS	Regierungsbezirk Kreisfreie Stadt Landkreis	WZ 2008	Steuer- pflichtige	Steuerbarer Umsatz		
				insgesamt	Lieferungen und Leistungen	Inner- gemein- schaftliche Erwerbe
			Anzahl	1 000 Euro		
631 000 Landkreis Fulda		47.59.1	28	32 788	31 184	1 604
631 000 Landkreis Fulda		47.59.2	•	•	•	•
631 000 Landkreis Fulda		47.59.3	•	•	•	•
631 000 Landkreis Fulda		47.59.9	11	5 716	5 678	38
631 000 Landkreis Fulda		47.6	•	•	•	•
631 000 Landkreis Fulda		47.61	4	•	1 455	•
631 000 Landkreis Fulda		47.62	15	5 800	5 731	68
631 000 Landkreis Fulda		47.62.1	6	•	1 806	•
631 000 Landkreis Fulda		47.62.2	9	•	3 926	•
631 000 Landkreis Fulda		47.63	•	•	•	•
631 000 Landkreis Fulda		47.64	31	44 296	36 954	7 343
631 000 Landkreis Fulda		47.64.1	13	19 921	18 101	1 820
631 000 Landkreis Fulda		47.64.2	18	24 375	18 853	5 523
631 000 Landkreis Fulda		47.65	6	954	923	31
631 000 Landkreis Fulda		47.7	246	339 134	330 398	8 736
631 000 Landkreis Fulda		47.71	38	36 433	34 279	2 154
631 000 Landkreis Fulda		47.72	18	15 614	13 688	1 927
631 000 Landkreis Fulda		47.72.1	14	15 142	13 278	1 864
631 000 Landkreis Fulda		47.72.2	4	472	409	63
631 000 Landkreis Fulda		47.73	39	182 692	182 536	157
631 000 Landkreis Fulda		47.74	15	35 414	35 275	139
631 000 Landkreis Fulda		47.75	7	•	1 207	•
631 000 Landkreis Fulda		47.76	34	16 682	15 478	1 204
631 000 Landkreis Fulda		47.76.1	26	10 629	9 602	1 026
631 000 Landkreis Fulda		47.76.2	8	6 053	5 875	178
631 000 Landkreis Fulda		47.77	14	•	5 810	•
631 000 Landkreis Fulda		47.78	61	41 451	38 783	2 668
631 000 Landkreis Fulda		47.78.1	19	17 022	16 568	454
631 000 Landkreis Fulda		47.78.2	•	•	•	•
631 000 Landkreis Fulda		47.78.3	•	•	•	•
631 000 Landkreis Fulda		47.78.9	28	8 800	8 256	545
631 000 Landkreis Fulda		47.79	20	3 413	3 343	70
631 000 Landkreis Fulda		47.79.1	5	•	442	•
631 000 Landkreis Fulda		47.79.2	—	—	—	—
631 000 Landkreis Fulda		47.79.9	15	•	2 901	•
631 000 Landkreis Fulda		47.8	•	•	•	•
631 000 Landkreis Fulda		47.81	•	•	•	•
631 000 Landkreis Fulda		47.82	—	—	—	—
631 000 Landkreis Fulda		47.89	—	—	—	—
631 000 Landkreis Fulda		47.9	142	222 593	189 740	32 853
631 000 Landkreis Fulda		47.91	56	180 711	151 244	29 467
631 000 Landkreis Fulda		47.99	86	41 883	38 496	3 386
631 000 Landkreis Fulda		47.99.1	•	•	•	•
631 000 Landkreis Fulda		47.99.9	•	•	•	•
631 000 Landkreis Fulda		H	233	498 541	497 456	1 084
631 000 Landkreis Fulda		49	124	246 454	246 289	166
631 000 Landkreis Fulda		49.1	—	—	—	—
631 000 Landkreis Fulda		49.2	—	—	—	—
631 000 Landkreis Fulda		49.3	36	21 806	21 781	25
631 000 Landkreis Fulda		49.31	6	6 802	6 802	0
631 000 Landkreis Fulda		49.32	21	9 127	9 101	25
631 000 Landkreis Fulda		49.39	9	5 878	5 878	0
631 000 Landkreis Fulda		49.39.1	3	•	2 283	•
631 000 Landkreis Fulda		49.39.2	6	•	3 595	•

6. Umsatzsteuerpflichtige und steuerbarer Umsatz in Hessen 2022 nach Verwaltungsbezirken und wirtschaftlicher Gliederung

AGS	Regierungsbezirk Kreisfreie Stadt Landkreis	WZ 2008	Steuer- pflichtige	Steuerbarer Umsatz		
				insgesamt	Lieferungen und Leistungen	Inner- gemein- schaftliche Erwerbe
			Anzahl	1 000 Euro		
631 000	Landkreis Fulda	49.39.9	—	—	—	—
631 000	Landkreis Fulda	49.4	88	224 648	224 508	140
631 000	Landkreis Fulda	49.41	84	220 608	220 468	140
631 000	Landkreis Fulda	49.42	4	4 040	4 040	0
631 000	Landkreis Fulda	49.5	—	—	—	—
631 000	Landkreis Fulda	50	—	—	—	—
631 000	Landkreis Fulda	50.1	—	—	—	—
631 000	Landkreis Fulda	50.2	—	—	—	—
631 000	Landkreis Fulda	50.3	—	—	—	—
631 000	Landkreis Fulda	50.4	—	—	—	—
631 000	Landkreis Fulda	51	•	•	•	•
631 000	Landkreis Fulda	51.1	•	•	•	•
631 000	Landkreis Fulda	51.2	•	•	•	•
631 000	Landkreis Fulda	51.21	•	•	•	•
631 000	Landkreis Fulda	51.22	—	—	—	—
631 000	Landkreis Fulda	52	64	221 498	220 695	803
631 000	Landkreis Fulda	52.1	6	83 083	83 072	10
631 000	Landkreis Fulda	52.2	58	138 416	137 623	793
631 000	Landkreis Fulda	52.21	•	•	•	•
631 000	Landkreis Fulda	52.21.1	—	—	—	—
631 000	Landkreis Fulda	52.21.2	—	—	—	—
631 000	Landkreis Fulda	52.21.3	—	—	—	—
631 000	Landkreis Fulda	52.21.4	•	•	•	•
631 000	Landkreis Fulda	52.21.5	—	—	—	—
631 000	Landkreis Fulda	52.21.9	•	•	•	•
631 000	Landkreis Fulda	52.22	—	—	—	—
631 000	Landkreis Fulda	52.22.1	—	—	—	—
631 000	Landkreis Fulda	52.22.2	—	—	—	—
631 000	Landkreis Fulda	52.22.3	—	—	—	—
631 000	Landkreis Fulda	52.22.9	—	—	—	—
631 000	Landkreis Fulda	52.23	—	—	—	—
631 000	Landkreis Fulda	52.23.1	—	—	—	—
631 000	Landkreis Fulda	52.23.9	—	—	—	—
631 000	Landkreis Fulda	52.24	—	—	—	—
631 000	Landkreis Fulda	52.29	•	•	•	•
631 000	Landkreis Fulda	52.29.1	52	126 816	126 027	788
631 000	Landkreis Fulda	52.29.2	—	—	—	—
631 000	Landkreis Fulda	52.29.9	•	•	•	•
631 000	Landkreis Fulda	53	•	•	•	•
631 000	Landkreis Fulda	53.1	—	—	—	—
631 000	Landkreis Fulda	53.2	•	•	•	•
631 000	Landkreis Fulda	I	498	238 674	237 655	1 019
631 000	Landkreis Fulda	55	137	118 644	118 418	226
631 000	Landkreis Fulda	55.1	118	112 553	112 353	200
631 000	Landkreis Fulda	55.10.1	29	49 703	49 566	138
631 000	Landkreis Fulda	55.10.2	13	31 267	31 255	12
631 000	Landkreis Fulda	55.10.3	68	30 456	30 407	49
631 000	Landkreis Fulda	55.10.4	8	1 126	1 124	2
631 000	Landkreis Fulda	55.2	11	•	3 902	•
631 000	Landkreis Fulda	55.20.1	—	—	—	—
631 000	Landkreis Fulda	55.20.2	—	—	—	—
631 000	Landkreis Fulda	55.20.3	•	•	•	•
631 000	Landkreis Fulda	55.20.4	•	•	•	•
631 000	Landkreis Fulda	55.3	4	386	386	0

6. Umsatzsteuerpflichtige und steuerbarer Umsatz in Hessen 2022 nach Verwaltungsbezirken und wirtschaftlicher Gliederung

AGS	Regierungsbezirk Kreisfreie Stadt Landkreis	WZ 2008	Steuer- pflichtige	Steuerbarer Umsatz		
				insgesamt	Lieferungen und Leistungen	Inner- gemein- schaftliche Erwerbe
			Anzahl	1 000 Euro		
631 000	Landkreis Fulda	55.9	4	•	1 778	•
631 000	Landkreis Fulda	55.90.1	—	—	—	—
631 000	Landkreis Fulda	55.90.9	4	•	1 778	•
631 000	Landkreis Fulda	56	361	120 030	119 237	793
631 000	Landkreis Fulda	56.1	259	87 167	86 510	656
631 000	Landkreis Fulda	56.10.1	150	60 012	59 747	265
631 000	Landkreis Fulda	56.10.2	3	•	577	•
631 000	Landkreis Fulda	56.10.3	61	14 570	14 563	7
631 000	Landkreis Fulda	56.10.4	24	•	7 189	•
631 000	Landkreis Fulda	56.10.5	21	4 803	4 434	368
631 000	Landkreis Fulda	56.2	28	13 058	13 001	56
631 000	Landkreis Fulda	56.21	16	3 877	3 867	10
631 000	Landkreis Fulda	56.29	12	9 180	9 134	46
631 000	Landkreis Fulda	56.3	74	19 806	19 726	80
631 000	Landkreis Fulda	56.30.1	55	16 647	16 575	72
631 000	Landkreis Fulda	56.30.2	3	•	283	•
631 000	Landkreis Fulda	56.30.3	7	•	932	•
631 000	Landkreis Fulda	56.30.4	—	—	—	—
631 000	Landkreis Fulda	56.30.9	9	1 943	1 935	8
631 000	Landkreis Fulda	J	265	247 012	243 302	3 710
631 000	Landkreis Fulda	58	14	41 257	41 209	48
631 000	Landkreis Fulda	58.1	14	41 257	41 209	48
631 000	Landkreis Fulda	58.11	•	•	•	•
631 000	Landkreis Fulda	58.12	—	—	—	—
631 000	Landkreis Fulda	58.13	•	•	•	•
631 000	Landkreis Fulda	58.14	—	—	—	—
631 000	Landkreis Fulda	58.19	5	5 310	5 307	3
631 000	Landkreis Fulda	58.2	—	—	—	—
631 000	Landkreis Fulda	58.21	—	—	—	—
631 000	Landkreis Fulda	58.29	—	—	—	—
631 000	Landkreis Fulda	59	15	6 888	6 877	11
631 000	Landkreis Fulda	59.1	9	3 260	3 256	4
631 000	Landkreis Fulda	59.11	•	•	•	•
631 000	Landkreis Fulda	59.12	—	—	—	—
631 000	Landkreis Fulda	59.13	•	•	•	•
631 000	Landkreis Fulda	59.14	•	•	•	•
631 000	Landkreis Fulda	59.2	6	3 628	3 621	7
631 000	Landkreis Fulda	59.20.1	—	—	—	—
631 000	Landkreis Fulda	59.20.2	•	•	•	•
631 000	Landkreis Fulda	59.20.3	•	•	•	•
631 000	Landkreis Fulda	60	—	—	—	—
631 000	Landkreis Fulda	60.1	—	—	—	—
631 000	Landkreis Fulda	60.2	—	—	—	—
631 000	Landkreis Fulda	61	—	—	—	—
631 000	Landkreis Fulda	61.1	—	—	—	—
631 000	Landkreis Fulda	61.2	—	—	—	—
631 000	Landkreis Fulda	61.3	—	—	—	—
631 000	Landkreis Fulda	61.9	—	—	—	—
631 000	Landkreis Fulda	61.90.1	—	—	—	—
631 000	Landkreis Fulda	61.90.9	—	—	—	—
631 000	Landkreis Fulda	62	208	188 242	184 691	3 551
631 000	Landkreis Fulda	62.01	97	108 546	105 948	2 598
631 000	Landkreis Fulda	62.01.1	27	26 338	25 935	403
631 000	Landkreis Fulda	62.01.9	70	82 208	80 013	2 195

6. Umsatzsteuerpflichtige und steuerbarer Umsatz in Hessen 2022 nach Verwaltungsbezirken und wirtschaftlicher Gliederung

AGS	Regierungsbezirk Kreisfreie Stadt Landkreis	WZ 2008	Steuer- pflichtige	Steuerbarer Umsatz		
				insgesamt	Lieferungen und Leistungen	Inner- gemein- schaftliche Erwerbe
			Anzahl	1 000 Euro		
631 000	Landkreis Fulda	62.02	62	43 147	42 603	544
631 000	Landkreis Fulda	62.03	11	17 054	16 820	234
631 000	Landkreis Fulda	62.09	38	19 494	19 319	174
631 000	Landkreis Fulda	63	28	10 626	10 525	101
631 000	Landkreis Fulda	63.1	7	3 664	3 664	0
631 000	Landkreis Fulda	63.11	3	•	2 821	•
631 000	Landkreis Fulda	63.12	4	•	844	•
631 000	Landkreis Fulda	63.9	21	6 962	6 861	100
631 000	Landkreis Fulda	63.91	—	—	—	—
631 000	Landkreis Fulda	63.99	21	6 962	6 861	100
631 000	Landkreis Fulda	K	71	273 670	273 471	199
631 000	Landkreis Fulda	64	8	257 669	257 666	3
631 000	Landkreis Fulda	64.1	•	•	•	•
631 000	Landkreis Fulda	64.11	—	—	—	—
631 000	Landkreis Fulda	64.19	•	•	•	•
631 000	Landkreis Fulda	64.19.1	—	—	—	—
631 000	Landkreis Fulda	64.19.2	•	•	•	•
631 000	Landkreis Fulda	64.19.3	4	•	23 008	•
631 000	Landkreis Fulda	64.19.4	—	—	—	—
631 000	Landkreis Fulda	64.19.5	—	—	—	—
631 000	Landkreis Fulda	64.19.6	—	—	—	—
631 000	Landkreis Fulda	64.2	—	—	—	—
631 000	Landkreis Fulda	64.3	—	—	—	—
631 000	Landkreis Fulda	64.9	•	•	•	•
631 000	Landkreis Fulda	64.91	•	•	•	•
631 000	Landkreis Fulda	64.92	—	—	—	—
631 000	Landkreis Fulda	64.92.1	—	—	—	—
631 000	Landkreis Fulda	64.92.2	—	—	—	—
631 000	Landkreis Fulda	64.99	•	•	•	•
631 000	Landkreis Fulda	64.99.1	•	•	•	•
631 000	Landkreis Fulda	64.99.9	—	—	—	—
631 000	Landkreis Fulda	65	—	—	—	—
631 000	Landkreis Fulda	65.1	—	—	—	—
631 000	Landkreis Fulda	65.11	—	—	—	—
631 000	Landkreis Fulda	65.12	—	—	—	—
631 000	Landkreis Fulda	65.12.1	—	—	—	—
631 000	Landkreis Fulda	65.12.2	—	—	—	—
631 000	Landkreis Fulda	65.2	—	—	—	—
631 000	Landkreis Fulda	65.3	—	—	—	—
631 000	Landkreis Fulda	66	63	16 001	15 805	196
631 000	Landkreis Fulda	66.1	•	•	•	•
631 000	Landkreis Fulda	66.11	—	—	—	—
631 000	Landkreis Fulda	66.12	•	•	•	•
631 000	Landkreis Fulda	66.19	31	7 875	7 681	194
631 000	Landkreis Fulda	66.2	30	7 860	7 858	2
631 000	Landkreis Fulda	66.21	6	•	2 421	•
631 000	Landkreis Fulda	66.22	24	•	5 437	•
631 000	Landkreis Fulda	66.29	—	—	—	—
631 000	Landkreis Fulda	66.3	•	•	•	•
631 000	Landkreis Fulda	L	865	230 469	228 270	2 199
631 000	Landkreis Fulda	68	865	230 469	228 270	2 199
631 000	Landkreis Fulda	68.1	35	18 351	18 337	14
631 000	Landkreis Fulda	68.2	742	168 876	167 976	900
631 000	Landkreis Fulda	68.3	88	43 242	41 957	1 285

6. Umsatzsteuerpflichtige und steuerbarer Umsatz in Hessen 2022 nach Verwaltungsbezirken und wirtschaftlicher Gliederung

AGS	Regierungsbezirk Kreisfreie Stadt Landkreis	WZ 2008	Steuer- pflichtige	Steuerbarer Umsatz		
				insgesamt	Lieferungen und Leistungen	Inner- gemein- schaftliche Erwerbe
			Anzahl	1 000 Euro		
631 000 Landkreis Fulda		68.31	32	9 340	9 339	1
631 000 Landkreis Fulda		68.32	56	33 902	32 618	1 284
631 000 Landkreis Fulda		M	1 071	584 685	579 945	4 740
631 000 Landkreis Fulda		69	226	121 955	121 932	23
631 000 Landkreis Fulda		69.1	90	28 544	28 544	0
631 000 Landkreis Fulda		69.10.1	35	.	17 153	.
631 000 Landkreis Fulda		69.10.2	49	10 419	10 419	0
631 000 Landkreis Fulda		69.10.3	—	—	—	—
631 000 Landkreis Fulda		69.10.4	—	—	—	—
631 000 Landkreis Fulda		69.10.9	6	.	972	.
631 000 Landkreis Fulda		69.2	136	93 410	93 388	22
631 000 Landkreis Fulda		69.20.1	13	5 845	5 844	1
631 000 Landkreis Fulda		69.20.2
631 000 Landkreis Fulda		69.20.3	103	82 952	82 931	21
631 000 Landkreis Fulda		69.20.4
631 000 Landkreis Fulda		70	300	108 942	107 244	1 697
631 000 Landkreis Fulda		70.1	123	66 376	64 781	1 595
631 000 Landkreis Fulda		70.10.1	12	10 331	10 107	224
631 000 Landkreis Fulda		70.10.9	111	56 046	54 674	1 371
631 000 Landkreis Fulda		70.2	177	42 565	42 463	103
631 000 Landkreis Fulda		70.21	6	1 723	1 714	9
631 000 Landkreis Fulda		70.22	171	40 842	40 749	94
631 000 Landkreis Fulda		71	339	292 522	290 143	2 379
631 000 Landkreis Fulda		71.1	331	272 774	270 443	2 331
631 000 Landkreis Fulda		71.11	89	30 310	30 296	13
631 000 Landkreis Fulda		71.11.1	65	27 085	27 072	13
631 000 Landkreis Fulda		71.11.2	9	.	933	.
631 000 Landkreis Fulda		71.11.3	12	1 464	1 464	0
631 000 Landkreis Fulda		71.11.4	3	.	827	.
631 000 Landkreis Fulda		71.12	242	242 464	240 147	2 317
631 000 Landkreis Fulda		71.12.1	101	46 401	46 094	307
631 000 Landkreis Fulda		71.12.2	86	180 410	178 406	2 004
631 000 Landkreis Fulda		71.12.3	9	2 573	2 572	0
631 000 Landkreis Fulda		71.12.9	46	13 080	13 074	6
631 000 Landkreis Fulda		71.2	8	19 748	19 700	48
631 000 Landkreis Fulda		72	11	3 121	3 106	15
631 000 Landkreis Fulda		72.1	7	2 244	2 229	15
631 000 Landkreis Fulda		72.11
631 000 Landkreis Fulda		72.19
631 000 Landkreis Fulda		72.2	4	877	876	0
631 000 Landkreis Fulda		73	56	18 420	18 193	227
631 000 Landkreis Fulda		73.1
631 000 Landkreis Fulda		73.11	50	17 956	17 729	227
631 000 Landkreis Fulda		73.12
631 000 Landkreis Fulda		73.2
631 000 Landkreis Fulda		74	115	29 740	29 346	394
631 000 Landkreis Fulda		74.1	30	13 012	12 632	380
631 000 Landkreis Fulda		74.10.1	6	7 820	7 544	275
631 000 Landkreis Fulda		74.10.2	15	1 559	1 558	1
631 000 Landkreis Fulda		74.10.3	9	3 633	3 529	104
631 000 Landkreis Fulda		74.2	17	.	1 422	.
631 000 Landkreis Fulda		74.20.1
631 000 Landkreis Fulda		74.20.2
631 000 Landkreis Fulda		74.3	12	.	2 953	.

6. Umsatzsteuerpflichtige und steuerbarer Umsatz in Hessen 2022 nach Verwaltungsbezirken und wirtschaftlicher Gliederung

AGS	Regierungsbezirk Kreisfreie Stadt Landkreis	WZ 2008	Steuer- pflichtige	Steuerbarer Umsatz		
				insgesamt	Lieferungen und Leistungen	Inner- gemein- schaftliche Erwerbe
			Anzahl	1 000 Euro		
631 000 Landkreis Fulda		74.30.1	•	•	•	•
631 000 Landkreis Fulda		74.30.2	•	•	•	•
631 000 Landkreis Fulda		74.9	56	12 348	12 338	10
631 000 Landkreis Fulda		75	24	9 986	9 981	6
631 000 Landkreis Fulda		75.00.1	•	•	•	•
631 000 Landkreis Fulda		75.00.9	•	•	•	•
631 000 Landkreis Fulda		N	426	508 682	502 217	6 465
631 000 Landkreis Fulda		77	57	57 977	55 524	2 453
631 000 Landkreis Fulda		77.1	14	•	12 674	•
631 000 Landkreis Fulda		77.11	6	8 834	8 833	0
631 000 Landkreis Fulda		77.12	8	•	3 841	•
631 000 Landkreis Fulda		77.2	5	•	918	•
631 000 Landkreis Fulda		77.21	•	•	•	•
631 000 Landkreis Fulda		77.22	—	—	—	—
631 000 Landkreis Fulda		77.29	•	•	•	•
631 000 Landkreis Fulda		77.3	38	44 384	41 932	2 452
631 000 Landkreis Fulda		77.31	4	1 771	1 752	19
631 000 Landkreis Fulda		77.32	18	24 205	21 950	2 256
631 000 Landkreis Fulda		77.33	—	—	—	—
631 000 Landkreis Fulda		77.34	—	—	—	—
631 000 Landkreis Fulda		77.35	—	—	—	—
631 000 Landkreis Fulda		77.39	16	18 408	18 230	178
631 000 Landkreis Fulda		77.4	—	—	—	—
631 000 Landkreis Fulda		78	25	251 076	251 064	12
631 000 Landkreis Fulda		78.1	10	10 868	10 867	1
631 000 Landkreis Fulda		78.2	15	240 208	240 197	11
631 000 Landkreis Fulda		78.3	—	—	—	—
631 000 Landkreis Fulda		79	15	9 218	9 216	2
631 000 Landkreis Fulda		79.1	15	9 218	9 216	2
631 000 Landkreis Fulda		79.11	9	6 912	6 910	2
631 000 Landkreis Fulda		79.12	6	2 306	2 306	0
631 000 Landkreis Fulda		79.9	—	—	—	—
631 000 Landkreis Fulda		80	14	30 501	30 475	26
631 000 Landkreis Fulda		80.1	11	29 903	29 877	26
631 000 Landkreis Fulda		80.2	•	•	•	•
631 000 Landkreis Fulda		80.3	•	•	•	•
631 000 Landkreis Fulda		81	227	105 078	103 387	1 691
631 000 Landkreis Fulda		81.1	70	11 314	11 016	298
631 000 Landkreis Fulda		81.2	57	47 907	46 799	1 108
631 000 Landkreis Fulda		81.21	20	28 586	28 586	0
631 000 Landkreis Fulda		81.22	30	8 291	8 288	3
631 000 Landkreis Fulda		81.22.1	26	5 610	5 608	2
631 000 Landkreis Fulda		81.22.9	4	2 681	2 680	1
631 000 Landkreis Fulda		81.29	7	11 029	9 925	1 105
631 000 Landkreis Fulda		81.29.1	•	•	•	•
631 000 Landkreis Fulda		81.29.2	•	•	•	•
631 000 Landkreis Fulda		81.29.9	•	•	•	•
631 000 Landkreis Fulda		81.3	100	45 857	45 572	285
631 000 Landkreis Fulda		81.30.1	83	41 919	41 649	270
631 000 Landkreis Fulda		81.30.9	17	3 938	3 923	15
631 000 Landkreis Fulda		82	88	54 832	52 551	2 281
631 000 Landkreis Fulda		82.1	•	•	•	•
631 000 Landkreis Fulda		82.11	•	•	•	•
631 000 Landkreis Fulda		82.19	7	324	318	5

6. Umsatzsteuerpflichtige und steuerbarer Umsatz in Hessen 2022 nach Verwaltungsbezirken und wirtschaftlicher Gliederung

AGS	Regierungsbezirk Kreisfreie Stadt Landkreis	WZ 2008	Steuer- pflichtige	Steuerbarer Umsatz		
				insgesamt	Lieferungen und Leistungen	Inner- gemein- schaftliche Erwerbe
			Anzahl	1 000 Euro		
631 000	Landkreis Fulda	82.2	•	•	•	•
631 000	Landkreis Fulda	82.3	11	2 429	2 420	9
631 000	Landkreis Fulda	82.9	60	50 964	48 711	2 252
631 000	Landkreis Fulda	82.91	4	600	599	1
631 000	Landkreis Fulda	82.91.1	4	600	599	1
631 000	Landkreis Fulda	82.91.2	—	—	—	—
631 000	Landkreis Fulda	82.92	5	16 445	16 199	246
631 000	Landkreis Fulda	82.99	51	33 918	31 913	2 005
631 000	Landkreis Fulda	82.99.1	—	—	—	—
631 000	Landkreis Fulda	82.99.9	51	33 918	31 913	2 005
631 000	Landkreis Fulda	O	—	—	—	—
631 000	Landkreis Fulda	P	118	36 097	35 988	109
631 000	Landkreis Fulda	85	118	36 097	35 988	109
631 000	Landkreis Fulda	85.1	—	—	—	—
631 000	Landkreis Fulda	85.2	—	—	—	—
631 000	Landkreis Fulda	85.3	3	•	1 705	•
631 000	Landkreis Fulda	85.31	•	•	•	•
631 000	Landkreis Fulda	85.32	•	•	•	•
631 000	Landkreis Fulda	85.4	3	•	1 177	•
631 000	Landkreis Fulda	85.41	•	•	•	•
631 000	Landkreis Fulda	85.42	•	•	•	•
631 000	Landkreis Fulda	85.42.1	—	—	—	—
631 000	Landkreis Fulda	85.42.2	•	•	•	•
631 000	Landkreis Fulda	85.42.3	—	—	—	—
631 000	Landkreis Fulda	85.42.4	—	—	—	—
631 000	Landkreis Fulda	85.5	112	33 145	33 106	38
631 000	Landkreis Fulda	85.51	30	4 031	4 030	1
631 000	Landkreis Fulda	85.52	5	441	436	5
631 000	Landkreis Fulda	85.53	37	14 213	14 189	24
631 000	Landkreis Fulda	85.59	40	14 459	14 452	8
631 000	Landkreis Fulda	85.59.1	•	•	•	•
631 000	Landkreis Fulda	85.59.2	19	•	10 825	•
631 000	Landkreis Fulda	85.59.9	•	•	•	•
631 000	Landkreis Fulda	85.6	—	—	—	—
631 000	Landkreis Fulda	Q	170	704 248	703 569	679
631 000	Landkreis Fulda	86	149	661 421	660 755	667
631 000	Landkreis Fulda	86.1	10	609 764	609 182	582
631 000	Landkreis Fulda	86.10.1	5	604 038	603 456	581
631 000	Landkreis Fulda	86.10.2	—	—	—	—
631 000	Landkreis Fulda	86.10.3	5	5 726	5 726	0
631 000	Landkreis Fulda	86.2	62	28 069	28 067	2
631 000	Landkreis Fulda	86.21	12	•	2 911	•
631 000	Landkreis Fulda	86.22	25	6 298	6 298	1
631 000	Landkreis Fulda	86.23	25	•	18 858	•
631 000	Landkreis Fulda	86.9	77	23 589	23 506	83
631 000	Landkreis Fulda	86.90.1	9	•	2 076	•
631 000	Landkreis Fulda	86.90.2	11	•	2 718	•
631 000	Landkreis Fulda	86.90.3	8	474	466	8
631 000	Landkreis Fulda	86.90.9	49	18 322	18 246	75
631 000	Landkreis Fulda	87	•	•	•	•
631 000	Landkreis Fulda	87.1	•	•	•	•
631 000	Landkreis Fulda	87.2	—	—	—	—
631 000	Landkreis Fulda	87.3	—	—	—	—
631 000	Landkreis Fulda	87.9	•	•	•	•

6. Umsatzsteuerpflichtige und steuerbarer Umsatz in Hessen 2022 nach Verwaltungsbezirken und wirtschaftlicher Gliederung

AGS	Regierungsbezirk Kreisfreie Stadt Landkreis	WZ 2008	Steuer- pflichtige	Steuerbarer Umsatz		
				insgesamt	Lieferungen und Leistungen	Inner- gemein- schaftliche Erwerbe
			Anzahl	1 000 Euro		
631 000	Landkreis Fulda	88	•	•	•	•
631 000	Landkreis Fulda	88.1	•	•	•	•
631 000	Landkreis Fulda	88.10.1	•	•	•	•
631 000	Landkreis Fulda	88.10.2	•	•	•	•
631 000	Landkreis Fulda	88.9	12	8 121	8 120	1
631 000	Landkreis Fulda	88.91	•	•	•	•
631 000	Landkreis Fulda	88.99	•	•	•	•
631 000	Landkreis Fulda	R	183	53 324	52 972	352
631 000	Landkreis Fulda	90	63	8 280	8 217	63
631 000	Landkreis Fulda	90.01	7	•	733	•
631 000	Landkreis Fulda	90.01.1	—	—	—	—
631 000	Landkreis Fulda	90.01.2	•	•	•	•
631 000	Landkreis Fulda	90.01.3	—	—	—	—
631 000	Landkreis Fulda	90.01.4	•	•	•	•
631 000	Landkreis Fulda	90.02	5	554	552	2
631 000	Landkreis Fulda	90.03	47	4 807	4 747	60
631 000	Landkreis Fulda	90.03.1	7	476	475	2
631 000	Landkreis Fulda	90.03.2	5	•	378	•
631 000	Landkreis Fulda	90.03.3	13	•	1 465	•
631 000	Landkreis Fulda	90.03.4	5	530	471	59
631 000	Landkreis Fulda	90.03.5	17	•	1 957	•
631 000	Landkreis Fulda	90.04	4	•	2 185	•
631 000	Landkreis Fulda	90.04.1	4	•	2 185	•
631 000	Landkreis Fulda	90.04.2	—	—	—	—
631 000	Landkreis Fulda	90.04.3	—	—	—	—
631 000	Landkreis Fulda	91	4	•	500	•
631 000	Landkreis Fulda	91.01	—	—	—	—
631 000	Landkreis Fulda	91.02	•	•	•	•
631 000	Landkreis Fulda	91.03	—	—	—	—
631 000	Landkreis Fulda	91.04	•	•	•	•
631 000	Landkreis Fulda	92	10	•	1 872	•
631 000	Landkreis Fulda	92.00.1	7	•	1 618	•
631 000	Landkreis Fulda	92.00.2	—	—	—	—
631 000	Landkreis Fulda	92.00.3	3	255	254	1
631 000	Landkreis Fulda	93	106	42 670	42 382	288
631 000	Landkreis Fulda	93.1	83	26 979	26 822	157
631 000	Landkreis Fulda	93.11	16	13 799	13 780	20
631 000	Landkreis Fulda	93.12	42	4 835	4 726	110
631 000	Landkreis Fulda	93.13	17	7 229	7 209	20
631 000	Landkreis Fulda	93.19	8	1 115	1 108	7
631 000	Landkreis Fulda	93.2	23	15 691	15 559	132
631 000	Landkreis Fulda	93.21	4	764	764	0
631 000	Landkreis Fulda	93.29	19	14 927	14 796	132
631 000	Landkreis Fulda	S	318	104 995	102 005	2 990
631 000	Landkreis Fulda	94	43	20 690	20 684	6
631 000	Landkreis Fulda	94.1	4	•	3 969	•
631 000	Landkreis Fulda	94.11	•	•	•	•
631 000	Landkreis Fulda	94.12	•	•	•	•
631 000	Landkreis Fulda	94.2	—	—	—	—
631 000	Landkreis Fulda	94.9	39	•	16 716	•
631 000	Landkreis Fulda	94.91	•	•	•	•
631 000	Landkreis Fulda	94.92	—	—	—	—
631 000	Landkreis Fulda	94.99	•	•	•	•
631 000	Landkreis Fulda	94.99.1	13	11 462	11 456	6

6. Umsatzsteuerpflichtige und steuerbarer Umsatz in Hessen 2022 nach Verwaltungsbezirken und wirtschaftlicher Gliederung

AGS	Regierungsbezirk Kreisfreie Stadt Landkreis	WZ 2008	Steuer- pflichtige	Steuerbarer Umsatz		
				insgesamt	Lieferungen und Leistungen	Inner- gemein- schaftliche Erwerbe
			Anzahl	1 000 Euro		
631 000	Landkreis Fulda	94.99.2	•	•	•	•
631 000	Landkreis Fulda	94.99.3	3	•	143	•
631 000	Landkreis Fulda	94.99.4	•	•	•	•
631 000	Landkreis Fulda	94.99.9	14	•	695	•
631 000	Landkreis Fulda	95	19	2 834	2 713	121
631 000	Landkreis Fulda	95.1	3	303	258	45
631 000	Landkreis Fulda	95.11	•	•	•	•
631 000	Landkreis Fulda	95.12	•	•	•	•
631 000	Landkreis Fulda	95.2	16	2 532	2 456	76
631 000	Landkreis Fulda	95.21	•	•	•	•
631 000	Landkreis Fulda	95.22	•	•	•	•
631 000	Landkreis Fulda	95.23	—	—	—	—
631 000	Landkreis Fulda	95.24	4	•	1 344	•
631 000	Landkreis Fulda	95.25	•	•	•	•
631 000	Landkreis Fulda	95.29	8	517	512	5
631 000	Landkreis Fulda	96	256	81 470	78 608	2 863
631 000	Landkreis Fulda	96.01	13	44 910	42 186	2 724
631 000	Landkreis Fulda	96.02	173	23 014	22 909	106
631 000	Landkreis Fulda	96.02.1	134	19 477	19 381	95
631 000	Landkreis Fulda	96.02.2	39	3 538	3 527	10
631 000	Landkreis Fulda	96.03	18	5 773	5 760	13
631 000	Landkreis Fulda	96.03.1	•	•	•	•
631 000	Landkreis Fulda	96.03.2	•	•	•	•
631 000	Landkreis Fulda	96.04	4	4 307	4 305	1
631 000	Landkreis Fulda	96.09	48	3 466	3 447	19
632 000	Landkreis Hersfeld-Rotenburg	A - S	3 408	6 766 508	6 535 684	230 824
632 000	Landkreis Hersfeld-Rotenburg	A	211	94 948	94 127	821
632 000	Landkreis Hersfeld-Rotenburg	01	181	71 611	71 115	495
632 000	Landkreis Hersfeld-Rotenburg	01.1	30	10 059	10 051	8
632 000	Landkreis Hersfeld-Rotenburg	01.11	30	10 059	10 051	8
632 000	Landkreis Hersfeld-Rotenburg	01.12	—	—	—	—
632 000	Landkreis Hersfeld-Rotenburg	01.13	—	—	—	—
632 000	Landkreis Hersfeld-Rotenburg	01.13.1	—	—	—	—
632 000	Landkreis Hersfeld-Rotenburg	01.13.2	—	—	—	—
632 000	Landkreis Hersfeld-Rotenburg	01.14	—	—	—	—
632 000	Landkreis Hersfeld-Rotenburg	01.15	—	—	—	—
632 000	Landkreis Hersfeld-Rotenburg	01.16	—	—	—	—
632 000	Landkreis Hersfeld-Rotenburg	01.19	—	—	—	—
632 000	Landkreis Hersfeld-Rotenburg	01.19.1	—	—	—	—
632 000	Landkreis Hersfeld-Rotenburg	01.19.2	—	—	—	—
632 000	Landkreis Hersfeld-Rotenburg	01.19.9	—	—	—	—
632 000	Landkreis Hersfeld-Rotenburg	01.2	—	—	—	—
632 000	Landkreis Hersfeld-Rotenburg	01.21	—	—	—	—
632 000	Landkreis Hersfeld-Rotenburg	01.22	—	—	—	—
632 000	Landkreis Hersfeld-Rotenburg	01.23	—	—	—	—
632 000	Landkreis Hersfeld-Rotenburg	01.24	—	—	—	—
632 000	Landkreis Hersfeld-Rotenburg	01.25	—	—	—	—
632 000	Landkreis Hersfeld-Rotenburg	01.25.1	—	—	—	—
632 000	Landkreis Hersfeld-Rotenburg	01.25.9	—	—	—	—
632 000	Landkreis Hersfeld-Rotenburg	01.26	—	—	—	—
632 000	Landkreis Hersfeld-Rotenburg	01.27	—	—	—	—
632 000	Landkreis Hersfeld-Rotenburg	01.28	—	—	—	—
632 000	Landkreis Hersfeld-Rotenburg	01.29	—	—	—	—
632 000	Landkreis Hersfeld-Rotenburg	01.3	4	1 105	1 080	25

6. Umsatzsteuerpflichtige und steuerbarer Umsatz in Hessen 2022 nach Verwaltungsbezirken und wirtschaftlicher Gliederung

AGS	Regierungsbezirk Kreisfreie Stadt Landkreis	WZ 2008	Steuerpflichtige	Steuerbarer Umsatz		
				insgesamt	Lieferungen und Leistungen	Innergemeinschaftliche Erwerbe
			Anzahl	1 000 Euro		
632 000	Landkreis Hersfeld-Rotenburg	01.30.1	•	•	•	•
632 000	Landkreis Hersfeld-Rotenburg	01.30.2	•	•	•	•
632 000	Landkreis Hersfeld-Rotenburg	01.4	14	12 953	12 777	176
632 000	Landkreis Hersfeld-Rotenburg	01.41	•	•	•	•
632 000	Landkreis Hersfeld-Rotenburg	01.42	•	•	•	•
632 000	Landkreis Hersfeld-Rotenburg	01.43	•	•	•	•
632 000	Landkreis Hersfeld-Rotenburg	01.44	—	—	—	—
632 000	Landkreis Hersfeld-Rotenburg	01.45	—	—	—	—
632 000	Landkreis Hersfeld-Rotenburg	01.46	5	•	2 813	•
632 000	Landkreis Hersfeld-Rotenburg	01.47	•	•	•	•
632 000	Landkreis Hersfeld-Rotenburg	01.49	5	•	1 020	•
632 000	Landkreis Hersfeld-Rotenburg	01.5	120	40 107	39 995	111
632 000	Landkreis Hersfeld-Rotenburg	01.6	13	7 387	7 212	175
632 000	Landkreis Hersfeld-Rotenburg	01.61	8	6 620	6 445	175
632 000	Landkreis Hersfeld-Rotenburg	01.62	•	•	•	•
632 000	Landkreis Hersfeld-Rotenburg	01.63	—	—	—	—
632 000	Landkreis Hersfeld-Rotenburg	01.64	•	•	•	•
632 000	Landkreis Hersfeld-Rotenburg	01.7	—	—	—	—
632 000	Landkreis Hersfeld-Rotenburg	02	30	23 338	23 012	326
632 000	Landkreis Hersfeld-Rotenburg	02.1	5	•	1 214	•
632 000	Landkreis Hersfeld-Rotenburg	02.2	11	•	12 594	•
632 000	Landkreis Hersfeld-Rotenburg	02.3	—	—	—	—
632 000	Landkreis Hersfeld-Rotenburg	02.4	14	9 380	9 204	175
632 000	Landkreis Hersfeld-Rotenburg	03	—	—	—	—
632 000	Landkreis Hersfeld-Rotenburg	03.1	—	—	—	—
632 000	Landkreis Hersfeld-Rotenburg	03.11	—	—	—	—
632 000	Landkreis Hersfeld-Rotenburg	03.12	—	—	—	—
632 000	Landkreis Hersfeld-Rotenburg	03.2	—	—	—	—
632 000	Landkreis Hersfeld-Rotenburg	03.21	—	—	—	—
632 000	Landkreis Hersfeld-Rotenburg	03.22	—	—	—	—
632 000	Landkreis Hersfeld-Rotenburg	B	•	•	•	•
632 000	Landkreis Hersfeld-Rotenburg	05	—	—	—	—
632 000	Landkreis Hersfeld-Rotenburg	05.1	—	—	—	—
632 000	Landkreis Hersfeld-Rotenburg	05.2	—	—	—	—
632 000	Landkreis Hersfeld-Rotenburg	06	—	—	—	—
632 000	Landkreis Hersfeld-Rotenburg	06.1	—	—	—	—
632 000	Landkreis Hersfeld-Rotenburg	06.2	—	—	—	—
632 000	Landkreis Hersfeld-Rotenburg	07	—	—	—	—
632 000	Landkreis Hersfeld-Rotenburg	07.1	—	—	—	—
632 000	Landkreis Hersfeld-Rotenburg	07.2	—	—	—	—
632 000	Landkreis Hersfeld-Rotenburg	07.21	—	—	—	—
632 000	Landkreis Hersfeld-Rotenburg	07.29	—	—	—	—
632 000	Landkreis Hersfeld-Rotenburg	08	•	•	•	•
632 000	Landkreis Hersfeld-Rotenburg	08.1	•	•	•	•
632 000	Landkreis Hersfeld-Rotenburg	08.11	•	•	•	•
632 000	Landkreis Hersfeld-Rotenburg	08.12	•	•	•	•
632 000	Landkreis Hersfeld-Rotenburg	08.9	•	•	•	•
632 000	Landkreis Hersfeld-Rotenburg	08.91	—	—	—	—
632 000	Landkreis Hersfeld-Rotenburg	08.92	—	—	—	—
632 000	Landkreis Hersfeld-Rotenburg	08.93	—	—	—	—
632 000	Landkreis Hersfeld-Rotenburg	08.99	•	•	•	•
632 000	Landkreis Hersfeld-Rotenburg	09	—	—	—	—
632 000	Landkreis Hersfeld-Rotenburg	09.1	—	—	—	—
632 000	Landkreis Hersfeld-Rotenburg	09.9	—	—	—	—

6. Umsatzsteuerpflichtige und steuerbarer Umsatz in Hessen 2022 nach Verwaltungsbezirken und wirtschaftlicher Gliederung

AGS	Regierungsbezirk Kreisfreie Stadt Landkreis	WZ 2008	Steuer- pflichtige	Steuerbarer Umsatz		
				insgesamt	Lieferungen und Leistungen	Inner- gemein- schaftliche Erwerbe
			Anzahl	1 000 Euro		
632 000	Landkreis Hersfeld-Rotenburg	C	271	1 022 151	944 844	77 308
632 000	Landkreis Hersfeld-Rotenburg	10	50	57 719	54 714	3 005
632 000	Landkreis Hersfeld-Rotenburg	10.1	32	27 127	24 171	2 956
632 000	Landkreis Hersfeld-Rotenburg	10.11
632 000	Landkreis Hersfeld-Rotenburg	10.12
632 000	Landkreis Hersfeld-Rotenburg	10.13	29	25 599	22 643	2 956
632 000	Landkreis Hersfeld-Rotenburg	10.2	—	—	—	—
632 000	Landkreis Hersfeld-Rotenburg	10.3	—	—	—	—
632 000	Landkreis Hersfeld-Rotenburg	10.31	—	—	—	—
632 000	Landkreis Hersfeld-Rotenburg	10.32	—	—	—	—
632 000	Landkreis Hersfeld-Rotenburg	10.39	—	—	—	—
632 000	Landkreis Hersfeld-Rotenburg	10.4	—	—	—	—
632 000	Landkreis Hersfeld-Rotenburg	10.41	—	—	—	—
632 000	Landkreis Hersfeld-Rotenburg	10.42	—	—	—	—
632 000	Landkreis Hersfeld-Rotenburg	10.5	—	—	—	—
632 000	Landkreis Hersfeld-Rotenburg	10.51	—	—	—	—
632 000	Landkreis Hersfeld-Rotenburg	10.52	—	—	—	—
632 000	Landkreis Hersfeld-Rotenburg	10.6
632 000	Landkreis Hersfeld-Rotenburg	10.61
632 000	Landkreis Hersfeld-Rotenburg	10.62	—	—	—	—
632 000	Landkreis Hersfeld-Rotenburg	10.7	13	28 286	28 270	17
632 000	Landkreis Hersfeld-Rotenburg	10.71	13	28 286	28 270	17
632 000	Landkreis Hersfeld-Rotenburg	10.72	—	—	—	—
632 000	Landkreis Hersfeld-Rotenburg	10.73	—	—	—	—
632 000	Landkreis Hersfeld-Rotenburg	10.8
632 000	Landkreis Hersfeld-Rotenburg	10.81	—	—	—	—
632 000	Landkreis Hersfeld-Rotenburg	10.82	—	—	—	—
632 000	Landkreis Hersfeld-Rotenburg	10.83
632 000	Landkreis Hersfeld-Rotenburg	10.84	—	—	—	—
632 000	Landkreis Hersfeld-Rotenburg	10.85	—	—	—	—
632 000	Landkreis Hersfeld-Rotenburg	10.86	—	—	—	—
632 000	Landkreis Hersfeld-Rotenburg	10.89	—	—	—	—
632 000	Landkreis Hersfeld-Rotenburg	10.9
632 000	Landkreis Hersfeld-Rotenburg	10.91
632 000	Landkreis Hersfeld-Rotenburg	10.92
632 000	Landkreis Hersfeld-Rotenburg	11	—	—	—	—
632 000	Landkreis Hersfeld-Rotenburg	11.01	—	—	—	—
632 000	Landkreis Hersfeld-Rotenburg	11.02	—	—	—	—
632 000	Landkreis Hersfeld-Rotenburg	11.03	—	—	—	—
632 000	Landkreis Hersfeld-Rotenburg	11.04	—	—	—	—
632 000	Landkreis Hersfeld-Rotenburg	11.05	—	—	—	—
632 000	Landkreis Hersfeld-Rotenburg	11.06	—	—	—	—
632 000	Landkreis Hersfeld-Rotenburg	11.07	—	—	—	—
632 000	Landkreis Hersfeld-Rotenburg	12	—	—	—	—
632 000	Landkreis Hersfeld-Rotenburg	13	9	11 899	11 396	503
632 000	Landkreis Hersfeld-Rotenburg	13.1
632 000	Landkreis Hersfeld-Rotenburg	13.2	—	—	—	—
632 000	Landkreis Hersfeld-Rotenburg	13.3
632 000	Landkreis Hersfeld-Rotenburg	13.9
632 000	Landkreis Hersfeld-Rotenburg	13.91	—	—	—	—
632 000	Landkreis Hersfeld-Rotenburg	13.92
632 000	Landkreis Hersfeld-Rotenburg	13.93	—	—	—	—
632 000	Landkreis Hersfeld-Rotenburg	13.94	—	—	—	—
632 000	Landkreis Hersfeld-Rotenburg	13.95

6. Umsatzsteuerpflichtige und steuerbarer Umsatz in Hessen 2022 nach Verwaltungsbezirken und wirtschaftlicher Gliederung

AGS	Regierungsbezirk Kreisfreie Stadt Landkreis	WZ 2008	Steuer- pflichtige	Steuerbarer Umsatz		
				insgesamt	Lieferungen und Leistungen	Inner- gemein- schaftliche Erwerbe
			Anzahl	1 000 Euro		
632 000	Landkreis Hersfeld-Rotenburg	13.96	•	•	•	•
632 000	Landkreis Hersfeld-Rotenburg	13.99	•	•	•	•
632 000	Landkreis Hersfeld-Rotenburg	14	•	•	•	•
632 000	Landkreis Hersfeld-Rotenburg	14.1	•	•	•	•
632 000	Landkreis Hersfeld-Rotenburg	14.11	—	—	—	—
632 000	Landkreis Hersfeld-Rotenburg	14.12	—	—	—	—
632 000	Landkreis Hersfeld-Rotenburg	14.13	•	•	•	•
632 000	Landkreis Hersfeld-Rotenburg	14.14	•	•	•	•
632 000	Landkreis Hersfeld-Rotenburg	14.19	•	•	•	•
632 000	Landkreis Hersfeld-Rotenburg	14.2	—	—	—	—
632 000	Landkreis Hersfeld-Rotenburg	14.3	—	—	—	—
632 000	Landkreis Hersfeld-Rotenburg	14.31	—	—	—	—
632 000	Landkreis Hersfeld-Rotenburg	14.39	—	—	—	—
632 000	Landkreis Hersfeld-Rotenburg	15	•	•	•	•
632 000	Landkreis Hersfeld-Rotenburg	15.1	•	•	•	•
632 000	Landkreis Hersfeld-Rotenburg	15.11	—	—	—	—
632 000	Landkreis Hersfeld-Rotenburg	15.12	•	•	•	•
632 000	Landkreis Hersfeld-Rotenburg	15.2	—	—	—	—
632 000	Landkreis Hersfeld-Rotenburg	16	27	171 313	170 400	913
632 000	Landkreis Hersfeld-Rotenburg	16.1	•	•	•	•
632 000	Landkreis Hersfeld-Rotenburg	16.2	•	•	•	•
632 000	Landkreis Hersfeld-Rotenburg	16.21	•	•	•	•
632 000	Landkreis Hersfeld-Rotenburg	16.22	—	—	—	—
632 000	Landkreis Hersfeld-Rotenburg	16.23	•	•	•	•
632 000	Landkreis Hersfeld-Rotenburg	16.24	•	•	•	•
632 000	Landkreis Hersfeld-Rotenburg	16.29	5	973	899	74
632 000	Landkreis Hersfeld-Rotenburg	17	•	•	•	•
632 000	Landkreis Hersfeld-Rotenburg	17.1	—	—	—	—
632 000	Landkreis Hersfeld-Rotenburg	17.11	—	—	—	—
632 000	Landkreis Hersfeld-Rotenburg	17.12	—	—	—	—
632 000	Landkreis Hersfeld-Rotenburg	17.2	•	•	•	•
632 000	Landkreis Hersfeld-Rotenburg	17.21	—	—	—	—
632 000	Landkreis Hersfeld-Rotenburg	17.22	—	—	—	—
632 000	Landkreis Hersfeld-Rotenburg	17.23	•	•	•	•
632 000	Landkreis Hersfeld-Rotenburg	17.24	—	—	—	—
632 000	Landkreis Hersfeld-Rotenburg	17.29	•	•	•	•
632 000	Landkreis Hersfeld-Rotenburg	18	11	16 382	16 370	12
632 000	Landkreis Hersfeld-Rotenburg	18.1	•	•	•	•
632 000	Landkreis Hersfeld-Rotenburg	18.11	•	•	•	•
632 000	Landkreis Hersfeld-Rotenburg	18.12	•	•	•	•
632 000	Landkreis Hersfeld-Rotenburg	18.13	•	•	•	•
632 000	Landkreis Hersfeld-Rotenburg	18.14	—	—	—	—
632 000	Landkreis Hersfeld-Rotenburg	18.2	•	•	•	•
632 000	Landkreis Hersfeld-Rotenburg	19	—	—	—	—
632 000	Landkreis Hersfeld-Rotenburg	19.1	—	—	—	—
632 000	Landkreis Hersfeld-Rotenburg	19.2	—	—	—	—
632 000	Landkreis Hersfeld-Rotenburg	20	•	•	•	•
632 000	Landkreis Hersfeld-Rotenburg	20.1	—	—	—	—
632 000	Landkreis Hersfeld-Rotenburg	20.11	—	—	—	—
632 000	Landkreis Hersfeld-Rotenburg	20.12	—	—	—	—
632 000	Landkreis Hersfeld-Rotenburg	20.13	—	—	—	—
632 000	Landkreis Hersfeld-Rotenburg	20.14	—	—	—	—
632 000	Landkreis Hersfeld-Rotenburg	20.15	—	—	—	—
632 000	Landkreis Hersfeld-Rotenburg	20.16	—	—	—	—

6. Umsatzsteuerpflichtige und steuerbarer Umsatz in Hessen 2022 nach Verwaltungsbezirken und wirtschaftlicher Gliederung

AGS	Regierungsbezirk Kreisfreie Stadt Landkreis	WZ 2008	Steuer- pflichtige	Steuerbarer Umsatz		
				insgesamt	Lieferungen und Leistungen	Inner- gemein- schaftliche Erwerbe
			Anzahl	1 000 Euro		
632 000	Landkreis Hersfeld-Rotenburg	20.17	—	—	—	—
632 000	Landkreis Hersfeld-Rotenburg	20.2	—	—	—	—
632 000	Landkreis Hersfeld-Rotenburg	20.3	—	—	—	—
632 000	Landkreis Hersfeld-Rotenburg	20.4	—	—	—	—
632 000	Landkreis Hersfeld-Rotenburg	20.41	—	—	—	—
632 000	Landkreis Hersfeld-Rotenburg	20.42	—	—	—	—
632 000	Landkreis Hersfeld-Rotenburg	20.5	—	—	—	—
632 000	Landkreis Hersfeld-Rotenburg	20.51	—	—	—	—
632 000	Landkreis Hersfeld-Rotenburg	20.52	—	—	—	—
632 000	Landkreis Hersfeld-Rotenburg	20.53	—	—	—	—
632 000	Landkreis Hersfeld-Rotenburg	20.59	—	—	—	—
632 000	Landkreis Hersfeld-Rotenburg	20.6	•	•	•	•
632 000	Landkreis Hersfeld-Rotenburg	21	•	•	•	•
632 000	Landkreis Hersfeld-Rotenburg	21.1	—	—	—	—
632 000	Landkreis Hersfeld-Rotenburg	21.2	•	•	•	•
632 000	Landkreis Hersfeld-Rotenburg	22	•	•	•	•
632 000	Landkreis Hersfeld-Rotenburg	22.1	•	•	•	•
632 000	Landkreis Hersfeld-Rotenburg	22.11	•	•	•	•
632 000	Landkreis Hersfeld-Rotenburg	22.19	—	—	—	—
632 000	Landkreis Hersfeld-Rotenburg	22.2	6	•	12 865	•
632 000	Landkreis Hersfeld-Rotenburg	22.21	•	•	•	•
632 000	Landkreis Hersfeld-Rotenburg	22.22	•	•	•	•
632 000	Landkreis Hersfeld-Rotenburg	22.23	•	•	•	•
632 000	Landkreis Hersfeld-Rotenburg	22.29	3	8 066	8 020	46
632 000	Landkreis Hersfeld-Rotenburg	23	25	194 841	181 638	13 203
632 000	Landkreis Hersfeld-Rotenburg	23.1	•	•	•	•
632 000	Landkreis Hersfeld-Rotenburg	23.11	—	—	—	—
632 000	Landkreis Hersfeld-Rotenburg	23.12	•	•	•	•
632 000	Landkreis Hersfeld-Rotenburg	23.13	—	—	—	—
632 000	Landkreis Hersfeld-Rotenburg	23.14	—	—	—	—
632 000	Landkreis Hersfeld-Rotenburg	23.19	—	—	—	—
632 000	Landkreis Hersfeld-Rotenburg	23.2	—	—	—	—
632 000	Landkreis Hersfeld-Rotenburg	23.3	•	•	•	•
632 000	Landkreis Hersfeld-Rotenburg	23.31	—	—	—	—
632 000	Landkreis Hersfeld-Rotenburg	23.32	•	•	•	•
632 000	Landkreis Hersfeld-Rotenburg	23.4	•	•	•	•
632 000	Landkreis Hersfeld-Rotenburg	23.41	•	•	•	•
632 000	Landkreis Hersfeld-Rotenburg	23.42	—	—	—	—
632 000	Landkreis Hersfeld-Rotenburg	23.43	—	—	—	—
632 000	Landkreis Hersfeld-Rotenburg	23.44	—	—	—	—
632 000	Landkreis Hersfeld-Rotenburg	23.49	—	—	—	—
632 000	Landkreis Hersfeld-Rotenburg	23.5	•	•	•	•
632 000	Landkreis Hersfeld-Rotenburg	23.51	—	—	—	—
632 000	Landkreis Hersfeld-Rotenburg	23.52	•	•	•	•
632 000	Landkreis Hersfeld-Rotenburg	23.6	•	•	•	•
632 000	Landkreis Hersfeld-Rotenburg	23.61	—	—	—	—
632 000	Landkreis Hersfeld-Rotenburg	23.62	—	—	—	—
632 000	Landkreis Hersfeld-Rotenburg	23.63	•	•	•	•
632 000	Landkreis Hersfeld-Rotenburg	23.64	—	—	—	—
632 000	Landkreis Hersfeld-Rotenburg	23.65	—	—	—	—
632 000	Landkreis Hersfeld-Rotenburg	23.69	—	—	—	—
632 000	Landkreis Hersfeld-Rotenburg	23.7	16	7 104	6 620	484
632 000	Landkreis Hersfeld-Rotenburg	23.9	•	•	•	•
632 000	Landkreis Hersfeld-Rotenburg	23.91	—	—	—	—

6. Umsatzsteuerpflichtige und steuerbarer Umsatz in Hessen 2022 nach Verwaltungsbezirken und wirtschaftlicher Gliederung

AGS	Regierungsbezirk Kreisfreie Stadt Landkreis	WZ 2008	Steuer- pflichtige	Steuerbarer Umsatz		
				insgesamt	Lieferungen und Leistungen	Inner- gemein- schaftliche Erwerbe
			Anzahl	1 000 Euro		
632 000	Landkreis Hersfeld-Rotenburg	23.99	•	•	•	•
632 000	Landkreis Hersfeld-Rotenburg	24	—	—	—	—
632 000	Landkreis Hersfeld-Rotenburg	24.1	—	—	—	—
632 000	Landkreis Hersfeld-Rotenburg	24.2	—	—	—	—
632 000	Landkreis Hersfeld-Rotenburg	24.3	—	—	—	—
632 000	Landkreis Hersfeld-Rotenburg	24.31	—	—	—	—
632 000	Landkreis Hersfeld-Rotenburg	24.32	—	—	—	—
632 000	Landkreis Hersfeld-Rotenburg	24.33	—	—	—	—
632 000	Landkreis Hersfeld-Rotenburg	24.34	—	—	—	—
632 000	Landkreis Hersfeld-Rotenburg	24.4	—	—	—	—
632 000	Landkreis Hersfeld-Rotenburg	24.41	—	—	—	—
632 000	Landkreis Hersfeld-Rotenburg	24.42	—	—	—	—
632 000	Landkreis Hersfeld-Rotenburg	24.43	—	—	—	—
632 000	Landkreis Hersfeld-Rotenburg	24.44	—	—	—	—
632 000	Landkreis Hersfeld-Rotenburg	24.45	—	—	—	—
632 000	Landkreis Hersfeld-Rotenburg	24.46	—	—	—	—
632 000	Landkreis Hersfeld-Rotenburg	24.5	—	—	—	—
632 000	Landkreis Hersfeld-Rotenburg	24.51	—	—	—	—
632 000	Landkreis Hersfeld-Rotenburg	24.52	—	—	—	—
632 000	Landkreis Hersfeld-Rotenburg	24.53	—	—	—	—
632 000	Landkreis Hersfeld-Rotenburg	24.54	—	—	—	—
632 000	Landkreis Hersfeld-Rotenburg	25	32	75 266	70 154	5 112
632 000	Landkreis Hersfeld-Rotenburg	25.1	11	20 431	19 999	432
632 000	Landkreis Hersfeld-Rotenburg	25.11	•	•	•	•
632 000	Landkreis Hersfeld-Rotenburg	25.12	•	•	•	•
632 000	Landkreis Hersfeld-Rotenburg	25.2	—	—	—	—
632 000	Landkreis Hersfeld-Rotenburg	25.21	—	—	—	—
632 000	Landkreis Hersfeld-Rotenburg	25.29	—	—	—	—
632 000	Landkreis Hersfeld-Rotenburg	25.3	—	—	—	—
632 000	Landkreis Hersfeld-Rotenburg	25.4	—	—	—	—
632 000	Landkreis Hersfeld-Rotenburg	25.5	—	—	—	—
632 000	Landkreis Hersfeld-Rotenburg	25.6	18	47 882	43 621	4 261
632 000	Landkreis Hersfeld-Rotenburg	25.61	•	•	•	•
632 000	Landkreis Hersfeld-Rotenburg	25.62	•	•	•	•
632 000	Landkreis Hersfeld-Rotenburg	25.7	—	—	—	—
632 000	Landkreis Hersfeld-Rotenburg	25.71	—	—	—	—
632 000	Landkreis Hersfeld-Rotenburg	25.72	—	—	—	—
632 000	Landkreis Hersfeld-Rotenburg	25.73	—	—	—	—
632 000	Landkreis Hersfeld-Rotenburg	25.73.1	—	—	—	—
632 000	Landkreis Hersfeld-Rotenburg	25.73.2	—	—	—	—
632 000	Landkreis Hersfeld-Rotenburg	25.73.3	—	—	—	—
632 000	Landkreis Hersfeld-Rotenburg	25.73.4	—	—	—	—
632 000	Landkreis Hersfeld-Rotenburg	25.73.5	—	—	—	—
632 000	Landkreis Hersfeld-Rotenburg	25.9	3	6 954	6 534	419
632 000	Landkreis Hersfeld-Rotenburg	25.91	—	—	—	—
632 000	Landkreis Hersfeld-Rotenburg	25.92	—	—	—	—
632 000	Landkreis Hersfeld-Rotenburg	25.93	—	—	—	—
632 000	Landkreis Hersfeld-Rotenburg	25.94	—	—	—	—
632 000	Landkreis Hersfeld-Rotenburg	25.99	3	6 954	6 534	419
632 000	Landkreis Hersfeld-Rotenburg	26	12	196 836	161 844	34 992
632 000	Landkreis Hersfeld-Rotenburg	26.1	•	•	•	•
632 000	Landkreis Hersfeld-Rotenburg	26.11	•	•	•	•
632 000	Landkreis Hersfeld-Rotenburg	26.11.1	•	•	•	•
632 000	Landkreis Hersfeld-Rotenburg	26.11.9	•	•	•	•

6. Umsatzsteuerpflichtige und steuerbarer Umsatz in Hessen 2022 nach Verwaltungsbezirken und wirtschaftlicher Gliederung

AGS	Regierungsbezirk Kreisfreie Stadt Landkreis	WZ 2008	Steuer- pflichtige	Steuerbarer Umsatz		
				insgesamt	Lieferungen und Leistungen	Inner- gemein- schaftliche Erwerbe
			Anzahl	1 000 Euro		
632 000	Landkreis Hersfeld-Rotenburg	26.12	—	—	—	—
632 000	Landkreis Hersfeld-Rotenburg	26.2	—	—	—	—
632 000	Landkreis Hersfeld-Rotenburg	26.3	3	657	590	66
632 000	Landkreis Hersfeld-Rotenburg	26.4	•	•	•	•
632 000	Landkreis Hersfeld-Rotenburg	26.5	•	•	•	•
632 000	Landkreis Hersfeld-Rotenburg	26.51	•	•	•	•
632 000	Landkreis Hersfeld-Rotenburg	26.51.1	•	•	•	•
632 000	Landkreis Hersfeld-Rotenburg	26.51.2	—	—	—	—
632 000	Landkreis Hersfeld-Rotenburg	26.51.3	—	—	—	—
632 000	Landkreis Hersfeld-Rotenburg	26.52	—	—	—	—
632 000	Landkreis Hersfeld-Rotenburg	26.6	•	•	•	•
632 000	Landkreis Hersfeld-Rotenburg	26.7	—	—	—	—
632 000	Landkreis Hersfeld-Rotenburg	26.8	—	—	—	—
632 000	Landkreis Hersfeld-Rotenburg	27	13	36 303	35 580	723
632 000	Landkreis Hersfeld-Rotenburg	27.1	•	•	•	•
632 000	Landkreis Hersfeld-Rotenburg	27.11	—	—	—	—
632 000	Landkreis Hersfeld-Rotenburg	27.12	•	•	•	•
632 000	Landkreis Hersfeld-Rotenburg	27.2	—	—	—	—
632 000	Landkreis Hersfeld-Rotenburg	27.3	•	•	•	•
632 000	Landkreis Hersfeld-Rotenburg	27.31	—	—	—	—
632 000	Landkreis Hersfeld-Rotenburg	27.32	—	—	—	—
632 000	Landkreis Hersfeld-Rotenburg	27.33	•	•	•	•
632 000	Landkreis Hersfeld-Rotenburg	27.4	•	•	•	•
632 000	Landkreis Hersfeld-Rotenburg	27.5	•	•	•	•
632 000	Landkreis Hersfeld-Rotenburg	27.51	•	•	•	•
632 000	Landkreis Hersfeld-Rotenburg	27.52	—	—	—	—
632 000	Landkreis Hersfeld-Rotenburg	27.9	•	•	•	•
632 000	Landkreis Hersfeld-Rotenburg	28	21	75 983	72 572	3 411
632 000	Landkreis Hersfeld-Rotenburg	28.1	6	•	20 628	•
632 000	Landkreis Hersfeld-Rotenburg	28.11	—	—	—	—
632 000	Landkreis Hersfeld-Rotenburg	28.12	—	—	—	—
632 000	Landkreis Hersfeld-Rotenburg	28.13	•	•	•	•
632 000	Landkreis Hersfeld-Rotenburg	28.14	—	—	—	—
632 000	Landkreis Hersfeld-Rotenburg	28.15	•	•	•	•
632 000	Landkreis Hersfeld-Rotenburg	28.2	•	•	•	•
632 000	Landkreis Hersfeld-Rotenburg	28.21	—	—	—	—
632 000	Landkreis Hersfeld-Rotenburg	28.21.1	—	—	—	—
632 000	Landkreis Hersfeld-Rotenburg	28.21.9	—	—	—	—
632 000	Landkreis Hersfeld-Rotenburg	28.22	•	•	•	•
632 000	Landkreis Hersfeld-Rotenburg	28.23	—	—	—	—
632 000	Landkreis Hersfeld-Rotenburg	28.24	•	•	•	•
632 000	Landkreis Hersfeld-Rotenburg	28.25	3	11 095	10 756	339
632 000	Landkreis Hersfeld-Rotenburg	28.29	•	•	•	•
632 000	Landkreis Hersfeld-Rotenburg	28.3	—	—	—	—
632 000	Landkreis Hersfeld-Rotenburg	28.4	•	•	•	•
632 000	Landkreis Hersfeld-Rotenburg	28.41	—	—	—	—
632 000	Landkreis Hersfeld-Rotenburg	28.49	•	•	•	•
632 000	Landkreis Hersfeld-Rotenburg	28.9	6	13 735	13 605	129
632 000	Landkreis Hersfeld-Rotenburg	28.91	—	—	—	—
632 000	Landkreis Hersfeld-Rotenburg	28.92	•	•	•	•
632 000	Landkreis Hersfeld-Rotenburg	28.92.1	—	—	—	—
632 000	Landkreis Hersfeld-Rotenburg	28.92.2	•	•	•	•
632 000	Landkreis Hersfeld-Rotenburg	28.93	•	•	•	•
632 000	Landkreis Hersfeld-Rotenburg	28.94	—	—	—	—

6. Umsatzsteuerpflichtige und steuerbarer Umsatz in Hessen 2022 nach Verwaltungsbezirken und wirtschaftlicher Gliederung

AGS	Regierungsbezirk Kreisfreie Stadt Landkreis	WZ 2008	Steuer- pflichtige	Steuerbarer Umsatz		
				insgesamt	Lieferungen und Leistungen	Inner- gemein- schaftliche Erwerbe
			Anzahl	1 000 Euro		
632 000	Landkreis Hersfeld-Rotenburg	28.95	—	—	—	—
632 000	Landkreis Hersfeld-Rotenburg	28.96	—	—	—	—
632 000	Landkreis Hersfeld-Rotenburg	28.99	•	•	•	•
632 000	Landkreis Hersfeld-Rotenburg	29	•	•	•	•
632 000	Landkreis Hersfeld-Rotenburg	29.1	—	—	—	—
632 000	Landkreis Hersfeld-Rotenburg	29.10.1	—	—	—	—
632 000	Landkreis Hersfeld-Rotenburg	29.10.2	—	—	—	—
632 000	Landkreis Hersfeld-Rotenburg	29.2	•	•	•	•
632 000	Landkreis Hersfeld-Rotenburg	29.3	•	•	•	•
632 000	Landkreis Hersfeld-Rotenburg	29.31	—	—	—	—
632 000	Landkreis Hersfeld-Rotenburg	29.32	•	•	•	•
632 000	Landkreis Hersfeld-Rotenburg	30	•	•	•	•
632 000	Landkreis Hersfeld-Rotenburg	30.1	—	—	—	—
632 000	Landkreis Hersfeld-Rotenburg	30.11	—	—	—	—
632 000	Landkreis Hersfeld-Rotenburg	30.12	—	—	—	—
632 000	Landkreis Hersfeld-Rotenburg	30.2	—	—	—	—
632 000	Landkreis Hersfeld-Rotenburg	30.20.1	—	—	—	—
632 000	Landkreis Hersfeld-Rotenburg	30.20.2	—	—	—	—
632 000	Landkreis Hersfeld-Rotenburg	30.3	—	—	—	—
632 000	Landkreis Hersfeld-Rotenburg	30.4	—	—	—	—
632 000	Landkreis Hersfeld-Rotenburg	30.9	•	•	•	•
632 000	Landkreis Hersfeld-Rotenburg	30.91	•	•	•	•
632 000	Landkreis Hersfeld-Rotenburg	30.92	•	•	•	•
632 000	Landkreis Hersfeld-Rotenburg	30.99	—	—	—	—
632 000	Landkreis Hersfeld-Rotenburg	31	13	1 942	1 878	65
632 000	Landkreis Hersfeld-Rotenburg	31.01	—	—	—	—
632 000	Landkreis Hersfeld-Rotenburg	31.02	3	603	543	60
632 000	Landkreis Hersfeld-Rotenburg	31.03	—	—	—	—
632 000	Landkreis Hersfeld-Rotenburg	31.09	10	1 340	1 335	5
632 000	Landkreis Hersfeld-Rotenburg	31.09.1	—	—	—	—
632 000	Landkreis Hersfeld-Rotenburg	31.09.9	10	1 340	1 335	5
632 000	Landkreis Hersfeld-Rotenburg	32	18	38 885	30 893	7 993
632 000	Landkreis Hersfeld-Rotenburg	32.1	•	•	•	•
632 000	Landkreis Hersfeld-Rotenburg	32.11	—	—	—	—
632 000	Landkreis Hersfeld-Rotenburg	32.12	•	•	•	•
632 000	Landkreis Hersfeld-Rotenburg	32.13	—	—	—	—
632 000	Landkreis Hersfeld-Rotenburg	32.2	•	•	•	•
632 000	Landkreis Hersfeld-Rotenburg	32.3	—	—	—	—
632 000	Landkreis Hersfeld-Rotenburg	32.4	•	•	•	•
632 000	Landkreis Hersfeld-Rotenburg	32.5	11	28 956	21 110	7 845
632 000	Landkreis Hersfeld-Rotenburg	32.50.1	•	•	•	•
632 000	Landkreis Hersfeld-Rotenburg	32.50.2	•	•	•	•
632 000	Landkreis Hersfeld-Rotenburg	32.50.3	•	•	•	•
632 000	Landkreis Hersfeld-Rotenburg	32.9	•	•	•	•
632 000	Landkreis Hersfeld-Rotenburg	32.91	—	—	—	—
632 000	Landkreis Hersfeld-Rotenburg	32.99	•	•	•	•
632 000	Landkreis Hersfeld-Rotenburg	33	18	30 004	27 996	2 008
632 000	Landkreis Hersfeld-Rotenburg	33.1	13	23 948	21 950	1 998
632 000	Landkreis Hersfeld-Rotenburg	33.11	•	•	•	•
632 000	Landkreis Hersfeld-Rotenburg	33.12	7	22 752	20 758	1 994
632 000	Landkreis Hersfeld-Rotenburg	33.13	—	—	—	—
632 000	Landkreis Hersfeld-Rotenburg	33.14	—	—	—	—
632 000	Landkreis Hersfeld-Rotenburg	33.15	—	—	—	—
632 000	Landkreis Hersfeld-Rotenburg	33.16	—	—	—	—

6. Umsatzsteuerpflichtige und steuerbarer Umsatz in Hessen 2022 nach Verwaltungsbezirken und wirtschaftlicher Gliederung

AGS	Regierungsbezirk Kreisfreie Stadt Landkreis	WZ 2008	Steuer- pflichtige	Steuerbarer Umsatz		
				insgesamt	Lieferungen und Leistungen	Inner- gemein- schaftliche Erwerbe
			Anzahl	1 000 Euro		
632 000	Landkreis Hersfeld-Rotenburg	33.17	•	•	•	•
632 000	Landkreis Hersfeld-Rotenburg	33.19	—	—	—	—
632 000	Landkreis Hersfeld-Rotenburg	33.2	5	6 056	6 046	10
632 000	Landkreis Hersfeld-Rotenburg	D	143	98 387	98 253	134
632 000	Landkreis Hersfeld-Rotenburg	35	143	98 387	98 253	134
632 000	Landkreis Hersfeld-Rotenburg	35.1	134	84 091	84 016	75
632 000	Landkreis Hersfeld-Rotenburg	35.11	134	84 091	84 016	75
632 000	Landkreis Hersfeld-Rotenburg	35.11.1	15	1 384	1 382	2
632 000	Landkreis Hersfeld-Rotenburg	35.11.2	•	•	•	•
632 000	Landkreis Hersfeld-Rotenburg	35.11.3	•	•	•	•
632 000	Landkreis Hersfeld-Rotenburg	35.12	—	—	—	—
632 000	Landkreis Hersfeld-Rotenburg	35.13	—	—	—	—
632 000	Landkreis Hersfeld-Rotenburg	35.14	—	—	—	—
632 000	Landkreis Hersfeld-Rotenburg	35.2	5	3 692	3 686	6
632 000	Landkreis Hersfeld-Rotenburg	35.21	5	3 692	3 686	6
632 000	Landkreis Hersfeld-Rotenburg	35.21.1	—	—	—	—
632 000	Landkreis Hersfeld-Rotenburg	35.21.2	•	•	•	•
632 000	Landkreis Hersfeld-Rotenburg	35.21.3	•	•	•	•
632 000	Landkreis Hersfeld-Rotenburg	35.22	—	—	—	—
632 000	Landkreis Hersfeld-Rotenburg	35.23	—	—	—	—
632 000	Landkreis Hersfeld-Rotenburg	35.3	4	10 604	10 552	53
632 000	Landkreis Hersfeld-Rotenburg	E	16	16 374	16 243	131
632 000	Landkreis Hersfeld-Rotenburg	36	•	•	•	•
632 000	Landkreis Hersfeld-Rotenburg	36.00.1	—	—	—	—
632 000	Landkreis Hersfeld-Rotenburg	36.00.2	•	•	•	•
632 000	Landkreis Hersfeld-Rotenburg	36.00.3	—	—	—	—
632 000	Landkreis Hersfeld-Rotenburg	37	•	•	•	•
632 000	Landkreis Hersfeld-Rotenburg	37.00.1	•	•	•	•
632 000	Landkreis Hersfeld-Rotenburg	37.00.2	—	—	—	—
632 000	Landkreis Hersfeld-Rotenburg	38	4	•	1 874	•
632 000	Landkreis Hersfeld-Rotenburg	38.1	•	•	•	•
632 000	Landkreis Hersfeld-Rotenburg	38.11	•	•	•	•
632 000	Landkreis Hersfeld-Rotenburg	38.12	—	—	—	—
632 000	Landkreis Hersfeld-Rotenburg	38.2	•	•	•	•
632 000	Landkreis Hersfeld-Rotenburg	38.21	•	•	•	•
632 000	Landkreis Hersfeld-Rotenburg	38.22	—	—	—	—
632 000	Landkreis Hersfeld-Rotenburg	38.3	—	—	—	—
632 000	Landkreis Hersfeld-Rotenburg	38.31	—	—	—	—
632 000	Landkreis Hersfeld-Rotenburg	38.32	—	—	—	—
632 000	Landkreis Hersfeld-Rotenburg	39	—	—	—	—
632 000	Landkreis Hersfeld-Rotenburg	F	454	1 021 024	1 011 631	9 393
632 000	Landkreis Hersfeld-Rotenburg	41	41	485 687	481 686	4 001
632 000	Landkreis Hersfeld-Rotenburg	41.1	9	14 136	14 135	0
632 000	Landkreis Hersfeld-Rotenburg	41.10.1	—	—	—	—
632 000	Landkreis Hersfeld-Rotenburg	41.10.2	•	•	•	•
632 000	Landkreis Hersfeld-Rotenburg	41.10.3	•	•	•	•
632 000	Landkreis Hersfeld-Rotenburg	41.2	32	471 551	467 550	4 001
632 000	Landkreis Hersfeld-Rotenburg	41.20.1	•	•	•	•
632 000	Landkreis Hersfeld-Rotenburg	41.20.2	•	•	•	•
632 000	Landkreis Hersfeld-Rotenburg	42	76	235 195	234 732	463
632 000	Landkreis Hersfeld-Rotenburg	42.1	67	227 052	226 593	458
632 000	Landkreis Hersfeld-Rotenburg	42.11	60	•	172 681	•
632 000	Landkreis Hersfeld-Rotenburg	42.12	•	•	•	•
632 000	Landkreis Hersfeld-Rotenburg	42.13	•	•	•	•

6. Umsatzsteuerpflichtige und steuerbarer Umsatz in Hessen 2022 nach Verwaltungsbezirken und wirtschaftlicher Gliederung

AGS	Regierungsbezirk Kreisfreie Stadt Landkreis	WZ 2008	Steuer- pflichtige	Steuerbarer Umsatz		
				insgesamt	Lieferungen und Leistungen	Inner- gemein- schaftliche Erwerbe
			Anzahl	1 000 Euro		
632 000	Landkreis Hersfeld-Rotenburg	42.2
632 000	Landkreis Hersfeld-Rotenburg	42.21
632 000	Landkreis Hersfeld-Rotenburg	42.22	—	—	—	—
632 000	Landkreis Hersfeld-Rotenburg	42.9
632 000	Landkreis Hersfeld-Rotenburg	42.91
632 000	Landkreis Hersfeld-Rotenburg	42.99	4	.	3 372	.
632 000	Landkreis Hersfeld-Rotenburg	43	337	300 143	295 214	4 929
632 000	Landkreis Hersfeld-Rotenburg	43.1	10	4 261	4 183	78
632 000	Landkreis Hersfeld-Rotenburg	43.11
632 000	Landkreis Hersfeld-Rotenburg	43.12	7	2 086	2 073	14
632 000	Landkreis Hersfeld-Rotenburg	43.13
632 000	Landkreis Hersfeld-Rotenburg	43.2	125	149 454	145 453	4 002
632 000	Landkreis Hersfeld-Rotenburg	43.21	45	79 491	75 915	3 576
632 000	Landkreis Hersfeld-Rotenburg	43.22	46	61 202	60 904	299
632 000	Landkreis Hersfeld-Rotenburg	43.29	34	8 762	8 634	127
632 000	Landkreis Hersfeld-Rotenburg	43.29.1	24	4 942	4 872	70
632 000	Landkreis Hersfeld-Rotenburg	43.29.9	10	3 820	3 762	58
632 000	Landkreis Hersfeld-Rotenburg	43.3	126	56 171	55 531	640
632 000	Landkreis Hersfeld-Rotenburg	43.31	6	4 768	4 759	9
632 000	Landkreis Hersfeld-Rotenburg	43.32	41	21 654	21 200	454
632 000	Landkreis Hersfeld-Rotenburg	43.33	37	6 785	6 760	25
632 000	Landkreis Hersfeld-Rotenburg	43.34	38	19 790	19 642	148
632 000	Landkreis Hersfeld-Rotenburg	43.34.1	35	19 248	19 103	145
632 000	Landkreis Hersfeld-Rotenburg	43.34.2	3	542	539	3
632 000	Landkreis Hersfeld-Rotenburg	43.39	4	3 174	3 170	4
632 000	Landkreis Hersfeld-Rotenburg	43.9	76	90 257	90 047	210
632 000	Landkreis Hersfeld-Rotenburg	43.91	29	36 469	36 431	38
632 000	Landkreis Hersfeld-Rotenburg	43.91.1	16	20 840	20 803	38
632 000	Landkreis Hersfeld-Rotenburg	43.91.2	13	15 629	15 628	0
632 000	Landkreis Hersfeld-Rotenburg	43.99	47	53 787	53 616	172
632 000	Landkreis Hersfeld-Rotenburg	43.99.1
632 000	Landkreis Hersfeld-Rotenburg	43.99.2
632 000	Landkreis Hersfeld-Rotenburg	43.99.9	43	53 320	53 148	172
632 000	Landkreis Hersfeld-Rotenburg	G	681	2 013 620	1 880 613	133 006
632 000	Landkreis Hersfeld-Rotenburg	45	145	334 977	318 044	16 933
632 000	Landkreis Hersfeld-Rotenburg	45.1	56	280 797	265 952	14 845
632 000	Landkreis Hersfeld-Rotenburg	45.11
632 000	Landkreis Hersfeld-Rotenburg	45.19
632 000	Landkreis Hersfeld-Rotenburg	45.2	55	17 507	17 446	61
632 000	Landkreis Hersfeld-Rotenburg	45.20.1	6	.	3 106	.
632 000	Landkreis Hersfeld-Rotenburg	45.20.2	5	.	490	.
632 000	Landkreis Hersfeld-Rotenburg	45.20.3	44	13 909	13 850	59
632 000	Landkreis Hersfeld-Rotenburg	45.20.4	—	—	—	—
632 000	Landkreis Hersfeld-Rotenburg	45.3	26	32 109	30 585	1 524
632 000	Landkreis Hersfeld-Rotenburg	45.31
632 000	Landkreis Hersfeld-Rotenburg	45.32
632 000	Landkreis Hersfeld-Rotenburg	45.4	8	4 565	4 061	503
632 000	Landkreis Hersfeld-Rotenburg	46	138	1 026 032	919 656	106 375
632 000	Landkreis Hersfeld-Rotenburg	46.1	56	31 747	31 184	563
632 000	Landkreis Hersfeld-Rotenburg	46.11
632 000	Landkreis Hersfeld-Rotenburg	46.12
632 000	Landkreis Hersfeld-Rotenburg	46.13	8	1 762	1 761	1
632 000	Landkreis Hersfeld-Rotenburg	46.13.1
632 000	Landkreis Hersfeld-Rotenburg	46.13.2

6. Umsatzsteuerpflichtige und steuerbarer Umsatz in Hessen 2022 nach Verwaltungsbezirken und wirtschaftlicher Gliederung

AGS	Regierungsbezirk Kreisfreie Stadt Landkreis	WZ 2008	Steuerpflichtige	Steuerbarer Umsatz		
				insgesamt	Lieferungen und Leistungen	Innergemeinschaftliche Erwerbe
			Anzahl	1 000 Euro		
632 000	Landkreis Hersfeld-Rotenburg	46.14	7	5 334	5 320	13
632 000	Landkreis Hersfeld-Rotenburg	46.15	9	4 328	4 270	59
632 000	Landkreis Hersfeld-Rotenburg	46.16	•	•	•	•
632 000	Landkreis Hersfeld-Rotenburg	46.17	—	—	—	—
632 000	Landkreis Hersfeld-Rotenburg	46.18	14	11 592	11 369	223
632 000	Landkreis Hersfeld-Rotenburg	46.18.1	—	—	—	—
632 000	Landkreis Hersfeld-Rotenburg	46.18.2	—	—	—	—
632 000	Landkreis Hersfeld-Rotenburg	46.18.3	—	—	—	—
632 000	Landkreis Hersfeld-Rotenburg	46.18.4	•	•	•	•
632 000	Landkreis Hersfeld-Rotenburg	46.18.5	—	—	—	—
632 000	Landkreis Hersfeld-Rotenburg	46.18.6	—	—	—	—
632 000	Landkreis Hersfeld-Rotenburg	46.18.7	—	—	—	—
632 000	Landkreis Hersfeld-Rotenburg	46.18.9	•	•	•	•
632 000	Landkreis Hersfeld-Rotenburg	46.19	9	•	2 248	•
632 000	Landkreis Hersfeld-Rotenburg	46.2	10	54 565	54 433	133
632 000	Landkreis Hersfeld-Rotenburg	46.21	•	•	•	•
632 000	Landkreis Hersfeld-Rotenburg	46.22	•	•	•	•
632 000	Landkreis Hersfeld-Rotenburg	46.23	4	•	7 769	•
632 000	Landkreis Hersfeld-Rotenburg	46.24	—	—	—	—
632 000	Landkreis Hersfeld-Rotenburg	46.3	7	25 077	24 288	788
632 000	Landkreis Hersfeld-Rotenburg	46.31	•	•	•	•
632 000	Landkreis Hersfeld-Rotenburg	46.32	•	•	•	•
632 000	Landkreis Hersfeld-Rotenburg	46.33	—	—	—	—
632 000	Landkreis Hersfeld-Rotenburg	46.34	•	•	•	•
632 000	Landkreis Hersfeld-Rotenburg	46.35	—	—	—	—
632 000	Landkreis Hersfeld-Rotenburg	46.36	—	—	—	—
632 000	Landkreis Hersfeld-Rotenburg	46.37	—	—	—	—
632 000	Landkreis Hersfeld-Rotenburg	46.38	•	•	•	•
632 000	Landkreis Hersfeld-Rotenburg	46.38.1	•	•	•	•
632 000	Landkreis Hersfeld-Rotenburg	46.38.2	—	—	—	—
632 000	Landkreis Hersfeld-Rotenburg	46.38.9	•	•	•	•
632 000	Landkreis Hersfeld-Rotenburg	46.39	—	—	—	—
632 000	Landkreis Hersfeld-Rotenburg	46.39.1	—	—	—	—
632 000	Landkreis Hersfeld-Rotenburg	46.39.9	—	—	—	—
632 000	Landkreis Hersfeld-Rotenburg	46.4	16	67 962	58 970	8 992
632 000	Landkreis Hersfeld-Rotenburg	46.41	—	—	—	—
632 000	Landkreis Hersfeld-Rotenburg	46.42	•	•	•	•
632 000	Landkreis Hersfeld-Rotenburg	46.42.1	•	•	•	•
632 000	Landkreis Hersfeld-Rotenburg	46.42.2	—	—	—	—
632 000	Landkreis Hersfeld-Rotenburg	46.43	•	•	•	•
632 000	Landkreis Hersfeld-Rotenburg	46.43.1	—	—	—	—
632 000	Landkreis Hersfeld-Rotenburg	46.43.2	—	—	—	—
632 000	Landkreis Hersfeld-Rotenburg	46.43.3	•	•	•	•
632 000	Landkreis Hersfeld-Rotenburg	46.44	•	•	•	•
632 000	Landkreis Hersfeld-Rotenburg	46.44.1	—	—	—	—
632 000	Landkreis Hersfeld-Rotenburg	46.44.2	•	•	•	•
632 000	Landkreis Hersfeld-Rotenburg	46.45	•	•	•	•
632 000	Landkreis Hersfeld-Rotenburg	46.46	•	•	•	•
632 000	Landkreis Hersfeld-Rotenburg	46.46.1	—	—	—	—
632 000	Landkreis Hersfeld-Rotenburg	46.46.2	•	•	•	•
632 000	Landkreis Hersfeld-Rotenburg	46.47	•	•	•	•
632 000	Landkreis Hersfeld-Rotenburg	46.48	•	•	•	•
632 000	Landkreis Hersfeld-Rotenburg	46.49	3	9 337	8 736	601
632 000	Landkreis Hersfeld-Rotenburg	46.49.1	—	—	—	—

6. Umsatzsteuerpflichtige und steuerbarer Umsatz in Hessen 2022 nach Verwaltungsbezirken und wirtschaftlicher Gliederung

AGS	Regierungsbezirk Kreisfreie Stadt Landkreis	WZ 2008	Steuer- pflichtige	Steuerbarer Umsatz		
				insgesamt	Lieferungen und Leistungen	Inner- gemein- schaftliche Erwerbe
			Anzahl	1 000 Euro		
632 000	Landkreis Hersfeld-Rotenburg	46.49.2	—	—	—	—
632 000	Landkreis Hersfeld-Rotenburg	46.49.3	•	•	•	•
632 000	Landkreis Hersfeld-Rotenburg	46.49.4	•	•	•	•
632 000	Landkreis Hersfeld-Rotenburg	46.49.5	•	•	•	•
632 000	Landkreis Hersfeld-Rotenburg	46.5	•	•	•	•
632 000	Landkreis Hersfeld-Rotenburg	46.51	—	—	—	—
632 000	Landkreis Hersfeld-Rotenburg	46.52	•	•	•	•
632 000	Landkreis Hersfeld-Rotenburg	46.6	17	144 939	94 737	50 202
632 000	Landkreis Hersfeld-Rotenburg	46.61	•	•	•	•
632 000	Landkreis Hersfeld-Rotenburg	46.62	•	•	•	•
632 000	Landkreis Hersfeld-Rotenburg	46.63	—	—	—	—
632 000	Landkreis Hersfeld-Rotenburg	46.64	—	—	—	—
632 000	Landkreis Hersfeld-Rotenburg	46.65	—	—	—	—
632 000	Landkreis Hersfeld-Rotenburg	46.66	•	•	•	•
632 000	Landkreis Hersfeld-Rotenburg	46.69	6	9 047	6 658	2 389
632 000	Landkreis Hersfeld-Rotenburg	46.7	26	686 723	643 697	43 027
632 000	Landkreis Hersfeld-Rotenburg	46.71	•	•	•	•
632 000	Landkreis Hersfeld-Rotenburg	46.71.1	•	•	•	•
632 000	Landkreis Hersfeld-Rotenburg	46.71.2	•	•	•	•
632 000	Landkreis Hersfeld-Rotenburg	46.72	—	—	—	—
632 000	Landkreis Hersfeld-Rotenburg	46.73	10	175 762	170 592	5 170
632 000	Landkreis Hersfeld-Rotenburg	46.73.1	—	—	—	—
632 000	Landkreis Hersfeld-Rotenburg	46.73.2	•	•	•	•
632 000	Landkreis Hersfeld-Rotenburg	46.73.3	•	•	•	•
632 000	Landkreis Hersfeld-Rotenburg	46.73.4	•	•	•	•
632 000	Landkreis Hersfeld-Rotenburg	46.73.5	—	—	—	—
632 000	Landkreis Hersfeld-Rotenburg	46.73.6	•	•	•	•
632 000	Landkreis Hersfeld-Rotenburg	46.73.7	•	•	•	•
632 000	Landkreis Hersfeld-Rotenburg	46.73.8	—	—	—	—
632 000	Landkreis Hersfeld-Rotenburg	46.74	•	•	•	•
632 000	Landkreis Hersfeld-Rotenburg	46.74.1	•	•	•	•
632 000	Landkreis Hersfeld-Rotenburg	46.74.2	•	•	•	•
632 000	Landkreis Hersfeld-Rotenburg	46.74.3	•	•	•	•
632 000	Landkreis Hersfeld-Rotenburg	46.75	—	—	—	—
632 000	Landkreis Hersfeld-Rotenburg	46.76	—	—	—	—
632 000	Landkreis Hersfeld-Rotenburg	46.77	•	•	•	•
632 000	Landkreis Hersfeld-Rotenburg	46.9	•	•	•	•
632 000	Landkreis Hersfeld-Rotenburg	47	398	652 611	642 913	9 698
632 000	Landkreis Hersfeld-Rotenburg	47.1	46	209 731	209 400	331
632 000	Landkreis Hersfeld-Rotenburg	47.11	30	205 427	205 341	86
632 000	Landkreis Hersfeld-Rotenburg	47.19	16	4 304	4 060	245
632 000	Landkreis Hersfeld-Rotenburg	47.2	40	23 073	22 720	353
632 000	Landkreis Hersfeld-Rotenburg	47.21	•	•	•	•
632 000	Landkreis Hersfeld-Rotenburg	47.22	6	11 270	11 262	8
632 000	Landkreis Hersfeld-Rotenburg	47.23	—	—	—	—
632 000	Landkreis Hersfeld-Rotenburg	47.24	•	•	•	•
632 000	Landkreis Hersfeld-Rotenburg	47.25	12	3 428	3 425	2
632 000	Landkreis Hersfeld-Rotenburg	47.26	•	•	•	•
632 000	Landkreis Hersfeld-Rotenburg	47.29	15	3 212	2 873	338
632 000	Landkreis Hersfeld-Rotenburg	47.3	20	125 474	125 324	150
632 000	Landkreis Hersfeld-Rotenburg	47.30.1	•	•	•	•
632 000	Landkreis Hersfeld-Rotenburg	47.30.2	•	•	•	•
632 000	Landkreis Hersfeld-Rotenburg	47.4	27	10 363	10 337	26
632 000	Landkreis Hersfeld-Rotenburg	47.41	15	6 550	6 529	20

6. Umsatzsteuerpflichtige und steuerbarer Umsatz in Hessen 2022 nach Verwaltungsbezirken und wirtschaftlicher Gliederung

AGS	Regierungsbezirk Kreisfreie Stadt Landkreis	WZ 2008	Steuer- pflichtige	Steuerbarer Umsatz		
				insgesamt	Lieferungen und Leistungen	Inner- gemein- schaftliche Erwerbe
			Anzahl	1 000 Euro		
632 000	Landkreis Hersfeld-Rotenburg	47.42	•	•	•	•
632 000	Landkreis Hersfeld-Rotenburg	47.43	•	•	•	•
632 000	Landkreis Hersfeld-Rotenburg	47.5	63	32 495	30 867	1 627
632 000	Landkreis Hersfeld-Rotenburg	47.51	16	3 261	3 139	122
632 000	Landkreis Hersfeld-Rotenburg	47.52	13	10 925	10 608	317
632 000	Landkreis Hersfeld-Rotenburg	47.52.1	9	•	8 703	•
632 000	Landkreis Hersfeld-Rotenburg	47.52.3	4	•	1 905	•
632 000	Landkreis Hersfeld-Rotenburg	47.53	5	1 321	1 268	53
632 000	Landkreis Hersfeld-Rotenburg	47.54	14	13 704	12 645	1 059
632 000	Landkreis Hersfeld-Rotenburg	47.59	15	3 283	3 207	76
632 000	Landkreis Hersfeld-Rotenburg	47.59.1	6	2 606	2 556	50
632 000	Landkreis Hersfeld-Rotenburg	47.59.2	—	—	—	—
632 000	Landkreis Hersfeld-Rotenburg	47.59.3	5	270	264	6
632 000	Landkreis Hersfeld-Rotenburg	47.59.9	4	408	387	21
632 000	Landkreis Hersfeld-Rotenburg	47.6	•	•	•	•
632 000	Landkreis Hersfeld-Rotenburg	47.61	•	•	•	•
632 000	Landkreis Hersfeld-Rotenburg	47.62	3	1 627	1 627	0
632 000	Landkreis Hersfeld-Rotenburg	47.62.1	•	•	•	•
632 000	Landkreis Hersfeld-Rotenburg	47.62.2	•	•	•	•
632 000	Landkreis Hersfeld-Rotenburg	47.63	—	—	—	—
632 000	Landkreis Hersfeld-Rotenburg	47.64	14	13 088	11 846	1 241
632 000	Landkreis Hersfeld-Rotenburg	47.64.1	4	6 312	5 319	993
632 000	Landkreis Hersfeld-Rotenburg	47.64.2	10	6 776	6 527	249
632 000	Landkreis Hersfeld-Rotenburg	47.65	•	•	•	•
632 000	Landkreis Hersfeld-Rotenburg	47.7	132	214 683	209 189	5 495
632 000	Landkreis Hersfeld-Rotenburg	47.71	15	23 310	22 103	1 207
632 000	Landkreis Hersfeld-Rotenburg	47.72	9	23 210	22 154	1 055
632 000	Landkreis Hersfeld-Rotenburg	47.72.1	•	•	•	•
632 000	Landkreis Hersfeld-Rotenburg	47.72.2	•	•	•	•
632 000	Landkreis Hersfeld-Rotenburg	47.73	18	116 404	116 015	390
632 000	Landkreis Hersfeld-Rotenburg	47.74	10	6 308	5 791	518
632 000	Landkreis Hersfeld-Rotenburg	47.75	•	•	•	•
632 000	Landkreis Hersfeld-Rotenburg	47.76	24	12 899	11 363	1 536
632 000	Landkreis Hersfeld-Rotenburg	47.76.1	•	•	•	•
632 000	Landkreis Hersfeld-Rotenburg	47.76.2	•	•	•	•
632 000	Landkreis Hersfeld-Rotenburg	47.77	•	•	•	•
632 000	Landkreis Hersfeld-Rotenburg	47.78	36	24 492	23 978	514
632 000	Landkreis Hersfeld-Rotenburg	47.78.1	14	8 697	8 580	117
632 000	Landkreis Hersfeld-Rotenburg	47.78.2	—	—	—	—
632 000	Landkreis Hersfeld-Rotenburg	47.78.3	5	435	413	23
632 000	Landkreis Hersfeld-Rotenburg	47.78.9	17	15 359	14 985	374
632 000	Landkreis Hersfeld-Rotenburg	47.79	7	5 233	5 091	142
632 000	Landkreis Hersfeld-Rotenburg	47.79.1	•	•	•	•
632 000	Landkreis Hersfeld-Rotenburg	47.79.2	—	—	—	—
632 000	Landkreis Hersfeld-Rotenburg	47.79.9	•	•	•	•
632 000	Landkreis Hersfeld-Rotenburg	47.8	•	•	•	•
632 000	Landkreis Hersfeld-Rotenburg	47.81	•	•	•	•
632 000	Landkreis Hersfeld-Rotenburg	47.82	•	•	•	•
632 000	Landkreis Hersfeld-Rotenburg	47.89	•	•	•	•
632 000	Landkreis Hersfeld-Rotenburg	47.9	45	19 323	18 903	420
632 000	Landkreis Hersfeld-Rotenburg	47.91	21	8 052	7 758	294
632 000	Landkreis Hersfeld-Rotenburg	47.99	24	11 270	11 144	126
632 000	Landkreis Hersfeld-Rotenburg	47.99.1	•	•	•	•
632 000	Landkreis Hersfeld-Rotenburg	47.99.9	•	•	•	•

6. Umsatzsteuerpflichtige und steuerbarer Umsatz in Hessen 2022 nach Verwaltungsbezirken und wirtschaftlicher Gliederung

AGS	Regierungsbezirk Kreisfreie Stadt Landkreis	WZ 2008	Steuerpflichtige	Steuerbarer Umsatz		
				insgesamt	Lieferungen und Leistungen	Innergemeinschaftliche Erwerbe
			Anzahl	1 000 Euro		
632 000	Landkreis Hersfeld-Rotenburg	H	133	1 705 269	1 699 860	5 408
632 000	Landkreis Hersfeld-Rotenburg	49	72	227 484	225 701	1 783
632 000	Landkreis Hersfeld-Rotenburg	49.1	—	—	—	—
632 000	Landkreis Hersfeld-Rotenburg	49.2	•	•	•	•
632 000	Landkreis Hersfeld-Rotenburg	49.3	•	•	•	•
632 000	Landkreis Hersfeld-Rotenburg	49.31	•	•	•	•
632 000	Landkreis Hersfeld-Rotenburg	49.32	10	•	4 580	•
632 000	Landkreis Hersfeld-Rotenburg	49.39	•	•	•	•
632 000	Landkreis Hersfeld-Rotenburg	49.39.1	—	—	—	—
632 000	Landkreis Hersfeld-Rotenburg	49.39.2	•	•	•	•
632 000	Landkreis Hersfeld-Rotenburg	49.39.9	•	•	•	•
632 000	Landkreis Hersfeld-Rotenburg	49.4	54	180 808	180 737	71
632 000	Landkreis Hersfeld-Rotenburg	49.41	50	•	179 234	•
632 000	Landkreis Hersfeld-Rotenburg	49.42	4	•	1 503	•
632 000	Landkreis Hersfeld-Rotenburg	49.5	—	—	—	—
632 000	Landkreis Hersfeld-Rotenburg	50	—	—	—	—
632 000	Landkreis Hersfeld-Rotenburg	50.1	—	—	—	—
632 000	Landkreis Hersfeld-Rotenburg	50.2	—	—	—	—
632 000	Landkreis Hersfeld-Rotenburg	50.3	—	—	—	—
632 000	Landkreis Hersfeld-Rotenburg	50.4	—	—	—	—
632 000	Landkreis Hersfeld-Rotenburg	51	—	—	—	—
632 000	Landkreis Hersfeld-Rotenburg	51.1	—	—	—	—
632 000	Landkreis Hersfeld-Rotenburg	51.2	—	—	—	—
632 000	Landkreis Hersfeld-Rotenburg	51.21	—	—	—	—
632 000	Landkreis Hersfeld-Rotenburg	51.22	—	—	—	—
632 000	Landkreis Hersfeld-Rotenburg	52	•	•	•	•
632 000	Landkreis Hersfeld-Rotenburg	52.1	•	•	•	•
632 000	Landkreis Hersfeld-Rotenburg	52.2	38	155 030	154 449	581
632 000	Landkreis Hersfeld-Rotenburg	52.21	6	•	12 572	•
632 000	Landkreis Hersfeld-Rotenburg	52.21.1	•	•	•	•
632 000	Landkreis Hersfeld-Rotenburg	52.21.2	—	—	—	—
632 000	Landkreis Hersfeld-Rotenburg	52.21.3	•	•	•	•
632 000	Landkreis Hersfeld-Rotenburg	52.21.4	—	—	—	—
632 000	Landkreis Hersfeld-Rotenburg	52.21.5	—	—	—	—
632 000	Landkreis Hersfeld-Rotenburg	52.21.9	•	•	•	•
632 000	Landkreis Hersfeld-Rotenburg	52.22	—	—	—	—
632 000	Landkreis Hersfeld-Rotenburg	52.22.1	—	—	—	—
632 000	Landkreis Hersfeld-Rotenburg	52.22.2	—	—	—	—
632 000	Landkreis Hersfeld-Rotenburg	52.22.3	—	—	—	—
632 000	Landkreis Hersfeld-Rotenburg	52.22.9	—	—	—	—
632 000	Landkreis Hersfeld-Rotenburg	52.23	—	—	—	—
632 000	Landkreis Hersfeld-Rotenburg	52.23.1	—	—	—	—
632 000	Landkreis Hersfeld-Rotenburg	52.23.9	—	—	—	—
632 000	Landkreis Hersfeld-Rotenburg	52.24	—	—	—	—
632 000	Landkreis Hersfeld-Rotenburg	52.29	32	•	141 877	•
632 000	Landkreis Hersfeld-Rotenburg	52.29.1	•	•	•	•
632 000	Landkreis Hersfeld-Rotenburg	52.29.2	—	—	—	—
632 000	Landkreis Hersfeld-Rotenburg	52.29.9	•	•	•	•
632 000	Landkreis Hersfeld-Rotenburg	53	•	•	•	•
632 000	Landkreis Hersfeld-Rotenburg	53.1	—	—	—	—
632 000	Landkreis Hersfeld-Rotenburg	53.2	•	•	•	•
632 000	Landkreis Hersfeld-Rotenburg	I	247	97 067	96 734	333
632 000	Landkreis Hersfeld-Rotenburg	55	50	46 387	46 193	194
632 000	Landkreis Hersfeld-Rotenburg	55.1	44	45 203	45 069	134

6. Umsatzsteuerpflichtige und steuerbarer Umsatz in Hessen 2022 nach Verwaltungsbezirken und wirtschaftlicher Gliederung

AGS	Regierungsbezirk Kreisfreie Stadt Landkreis	WZ 2008	Steuer- pflichtige	Steuerbarer Umsatz		
				insgesamt	Lieferungen und Leistungen	Inner- gemein- schaftliche Erwerbe
			Anzahl	1 000 Euro		
632 000	Landkreis Hersfeld-Rotenburg	55.10.1	22	39 665	39 604	61
632 000	Landkreis Hersfeld-Rotenburg	55.10.2	5	•	1 120	•
632 000	Landkreis Hersfeld-Rotenburg	55.10.3	14	3 935	3 895	41
632 000	Landkreis Hersfeld-Rotenburg	55.10.4	3	•	450	•
632 000	Landkreis Hersfeld-Rotenburg	55.2	3	•	644	•
632 000	Landkreis Hersfeld-Rotenburg	55.20.1	—	—	—	—
632 000	Landkreis Hersfeld-Rotenburg	55.20.2	—	—	—	—
632 000	Landkreis Hersfeld-Rotenburg	55.20.3	3	•	644	•
632 000	Landkreis Hersfeld-Rotenburg	55.20.4	—	—	—	—
632 000	Landkreis Hersfeld-Rotenburg	55.3	3	•	480	•
632 000	Landkreis Hersfeld-Rotenburg	55.9	—	—	—	—
632 000	Landkreis Hersfeld-Rotenburg	55.90.1	—	—	—	—
632 000	Landkreis Hersfeld-Rotenburg	55.90.9	—	—	—	—
632 000	Landkreis Hersfeld-Rotenburg	56	197	50 680	50 541	139
632 000	Landkreis Hersfeld-Rotenburg	56.1	139	39 577	39 478	99
632 000	Landkreis Hersfeld-Rotenburg	56.10.1	67	18 317	18 256	62
632 000	Landkreis Hersfeld-Rotenburg	56.10.2	•	•	•	•
632 000	Landkreis Hersfeld-Rotenburg	56.10.3	57	8 444	8 430	14
632 000	Landkreis Hersfeld-Rotenburg	56.10.4	•	•	•	•
632 000	Landkreis Hersfeld-Rotenburg	56.10.5	7	2 284	2 261	22
632 000	Landkreis Hersfeld-Rotenburg	56.2	11	4 222	4 220	2
632 000	Landkreis Hersfeld-Rotenburg	56.21	6	2 876	2 875	0
632 000	Landkreis Hersfeld-Rotenburg	56.29	5	1 346	1 344	2
632 000	Landkreis Hersfeld-Rotenburg	56.3	47	6 882	6 844	38
632 000	Landkreis Hersfeld-Rotenburg	56.30.1	41	6 291	6 253	38
632 000	Landkreis Hersfeld-Rotenburg	56.30.2	•	•	•	•
632 000	Landkreis Hersfeld-Rotenburg	56.30.3	•	•	•	•
632 000	Landkreis Hersfeld-Rotenburg	56.30.4	—	—	—	—
632 000	Landkreis Hersfeld-Rotenburg	56.30.9	•	•	•	•
632 000	Landkreis Hersfeld-Rotenburg	J	78	68 788	68 489	299
632 000	Landkreis Hersfeld-Rotenburg	58	7	20 670	20 669	1
632 000	Landkreis Hersfeld-Rotenburg	58.1	•	•	•	•
632 000	Landkreis Hersfeld-Rotenburg	58.11	—	—	—	—
632 000	Landkreis Hersfeld-Rotenburg	58.12	—	—	—	—
632 000	Landkreis Hersfeld-Rotenburg	58.13	•	•	•	•
632 000	Landkreis Hersfeld-Rotenburg	58.14	•	•	•	•
632 000	Landkreis Hersfeld-Rotenburg	58.19	•	•	•	•
632 000	Landkreis Hersfeld-Rotenburg	58.2	•	•	•	•
632 000	Landkreis Hersfeld-Rotenburg	58.21	—	—	—	—
632 000	Landkreis Hersfeld-Rotenburg	58.29	•	•	•	•
632 000	Landkreis Hersfeld-Rotenburg	59	•	•	•	•
632 000	Landkreis Hersfeld-Rotenburg	59.1	•	•	•	•
632 000	Landkreis Hersfeld-Rotenburg	59.11	•	•	•	•
632 000	Landkreis Hersfeld-Rotenburg	59.12	—	—	—	—
632 000	Landkreis Hersfeld-Rotenburg	59.13	•	•	•	•
632 000	Landkreis Hersfeld-Rotenburg	59.14	•	•	•	•
632 000	Landkreis Hersfeld-Rotenburg	59.2	—	—	—	—
632 000	Landkreis Hersfeld-Rotenburg	59.20.1	—	—	—	—
632 000	Landkreis Hersfeld-Rotenburg	59.20.2	—	—	—	—
632 000	Landkreis Hersfeld-Rotenburg	59.20.3	—	—	—	—
632 000	Landkreis Hersfeld-Rotenburg	60	—	—	—	—
632 000	Landkreis Hersfeld-Rotenburg	60.1	—	—	—	—
632 000	Landkreis Hersfeld-Rotenburg	60.2	—	—	—	—
632 000	Landkreis Hersfeld-Rotenburg	61	•	•	•	•

6. Umsatzsteuerpflichtige und steuerbarer Umsatz in Hessen 2022 nach Verwaltungsbezirken und wirtschaftlicher Gliederung

AGS	Regierungsbezirk Kreisfreie Stadt Landkreis	WZ 2008	Steuer- pflichtige	Steuerbarer Umsatz		
				insgesamt	Lieferungen und Leistungen	Inner- gemein- schaftliche Erwerbe
			Anzahl	1 000 Euro		
632 000	Landkreis Hersfeld-Rotenburg	61.1	—	—	—	—
632 000	Landkreis Hersfeld-Rotenburg	61.2	•	•	•	•
632 000	Landkreis Hersfeld-Rotenburg	61.3	—	—	—	—
632 000	Landkreis Hersfeld-Rotenburg	61.9	•	•	•	•
632 000	Landkreis Hersfeld-Rotenburg	61.90.1	•	•	•	•
632 000	Landkreis Hersfeld-Rotenburg	61.90.9	•	•	•	•
632 000	Landkreis Hersfeld-Rotenburg	62	55	29 385	29 238	148
632 000	Landkreis Hersfeld-Rotenburg	62.01	27	14 308	14 254	55
632 000	Landkreis Hersfeld-Rotenburg	62.01.1	9	6 899	6 852	47
632 000	Landkreis Hersfeld-Rotenburg	62.01.9	18	7 409	7 402	7
632 000	Landkreis Hersfeld-Rotenburg	62.02	20	13 855	13 802	53
632 000	Landkreis Hersfeld-Rotenburg	62.03	4	•	405	•
632 000	Landkreis Hersfeld-Rotenburg	62.09	4	•	777	•
632 000	Landkreis Hersfeld-Rotenburg	63	8	•	12 812	•
632 000	Landkreis Hersfeld-Rotenburg	63.1	•	•	•	•
632 000	Landkreis Hersfeld-Rotenburg	63.11	•	•	•	•
632 000	Landkreis Hersfeld-Rotenburg	63.12	•	•	•	•
632 000	Landkreis Hersfeld-Rotenburg	63.9	•	•	•	•
632 000	Landkreis Hersfeld-Rotenburg	63.91	—	—	—	—
632 000	Landkreis Hersfeld-Rotenburg	63.99	•	•	•	•
632 000	Landkreis Hersfeld-Rotenburg	K	•	•	•	•
632 000	Landkreis Hersfeld-Rotenburg	64	•	•	•	•
632 000	Landkreis Hersfeld-Rotenburg	64.1	•	•	•	•
632 000	Landkreis Hersfeld-Rotenburg	64.11	—	—	—	—
632 000	Landkreis Hersfeld-Rotenburg	64.19	•	•	•	•
632 000	Landkreis Hersfeld-Rotenburg	64.19.1	—	—	—	—
632 000	Landkreis Hersfeld-Rotenburg	64.19.2	•	•	•	•
632 000	Landkreis Hersfeld-Rotenburg	64.19.3	•	•	•	•
632 000	Landkreis Hersfeld-Rotenburg	64.19.4	—	—	—	—
632 000	Landkreis Hersfeld-Rotenburg	64.19.5	—	—	—	—
632 000	Landkreis Hersfeld-Rotenburg	64.19.6	—	—	—	—
632 000	Landkreis Hersfeld-Rotenburg	64.2	—	—	—	—
632 000	Landkreis Hersfeld-Rotenburg	64.3	—	—	—	—
632 000	Landkreis Hersfeld-Rotenburg	64.9	•	•	•	•
632 000	Landkreis Hersfeld-Rotenburg	64.91	—	—	—	—
632 000	Landkreis Hersfeld-Rotenburg	64.92	•	•	•	•
632 000	Landkreis Hersfeld-Rotenburg	64.92.1	—	—	—	—
632 000	Landkreis Hersfeld-Rotenburg	64.92.2	•	•	•	•
632 000	Landkreis Hersfeld-Rotenburg	64.99	—	—	—	—
632 000	Landkreis Hersfeld-Rotenburg	64.99.1	—	—	—	—
632 000	Landkreis Hersfeld-Rotenburg	64.99.9	—	—	—	—
632 000	Landkreis Hersfeld-Rotenburg	65	—	—	—	—
632 000	Landkreis Hersfeld-Rotenburg	65.1	—	—	—	—
632 000	Landkreis Hersfeld-Rotenburg	65.11	—	—	—	—
632 000	Landkreis Hersfeld-Rotenburg	65.12	—	—	—	—
632 000	Landkreis Hersfeld-Rotenburg	65.12.1	—	—	—	—
632 000	Landkreis Hersfeld-Rotenburg	65.12.2	—	—	—	—
632 000	Landkreis Hersfeld-Rotenburg	65.2	—	—	—	—
632 000	Landkreis Hersfeld-Rotenburg	65.3	—	—	—	—
632 000	Landkreis Hersfeld-Rotenburg	66	•	•	•	•
632 000	Landkreis Hersfeld-Rotenburg	66.1	•	•	•	•
632 000	Landkreis Hersfeld-Rotenburg	66.11	—	—	—	—
632 000	Landkreis Hersfeld-Rotenburg	66.12	—	—	—	—
632 000	Landkreis Hersfeld-Rotenburg	66.19	•	•	•	•

6. Umsatzsteuerpflichtige und steuerbarer Umsatz in Hessen 2022 nach Verwaltungsbezirken und wirtschaftlicher Gliederung

AGS	Regierungsbezirk Kreisfreie Stadt Landkreis	WZ 2008	Steuer- pflichtige	Steuerbarer Umsatz		
				insgesamt	Lieferungen und Leistungen	Inner- gemein- schaftliche Erwerbe
			Anzahl	1 000 Euro		
632 000	Landkreis Hersfeld-Rotenburg	66.2	4	•	231	•
632 000	Landkreis Hersfeld-Rotenburg	66.21	—	—	—	—
632 000	Landkreis Hersfeld-Rotenburg	66.22	•	•	•	•
632 000	Landkreis Hersfeld-Rotenburg	66.29	•	•	•	•
632 000	Landkreis Hersfeld-Rotenburg	66.3	—	—	—	—
632 000	Landkreis Hersfeld-Rotenburg	L	337	95 742	95 512	230
632 000	Landkreis Hersfeld-Rotenburg	68	337	95 742	95 512	230
632 000	Landkreis Hersfeld-Rotenburg	68.1	12	9 911	9 911	0
632 000	Landkreis Hersfeld-Rotenburg	68.2	283	•	67 073	•
632 000	Landkreis Hersfeld-Rotenburg	68.3	42	•	18 529	•
632 000	Landkreis Hersfeld-Rotenburg	68.31	15	•	5 284	•
632 000	Landkreis Hersfeld-Rotenburg	68.32	27	•	13 245	•
632 000	Landkreis Hersfeld-Rotenburg	M	362	141 131	139 263	1 868
632 000	Landkreis Hersfeld-Rotenburg	69	103	38 344	38 336	8
632 000	Landkreis Hersfeld-Rotenburg	69.1	33	•	10 913	•
632 000	Landkreis Hersfeld-Rotenburg	69.10.1	12	•	6 989	•
632 000	Landkreis Hersfeld-Rotenburg	69.10.2	•	•	•	•
632 000	Landkreis Hersfeld-Rotenburg	69.10.3	—	—	—	—
632 000	Landkreis Hersfeld-Rotenburg	69.10.4	—	—	—	—
632 000	Landkreis Hersfeld-Rotenburg	69.10.9	•	•	•	•
632 000	Landkreis Hersfeld-Rotenburg	69.2	70	•	27 423	•
632 000	Landkreis Hersfeld-Rotenburg	69.20.1	•	•	•	•
632 000	Landkreis Hersfeld-Rotenburg	69.20.2	—	—	—	—
632 000	Landkreis Hersfeld-Rotenburg	69.20.3	62	26 885	26 877	8
632 000	Landkreis Hersfeld-Rotenburg	69.20.4	•	•	•	•
632 000	Landkreis Hersfeld-Rotenburg	70	60	40 934	40 432	501
632 000	Landkreis Hersfeld-Rotenburg	70.1	22	13 164	12 870	294
632 000	Landkreis Hersfeld-Rotenburg	70.10.1	•	•	•	•
632 000	Landkreis Hersfeld-Rotenburg	70.10.9	•	•	•	•
632 000	Landkreis Hersfeld-Rotenburg	70.2	38	27 770	27 563	207
632 000	Landkreis Hersfeld-Rotenburg	70.21	•	•	•	•
632 000	Landkreis Hersfeld-Rotenburg	70.22	•	•	•	•
632 000	Landkreis Hersfeld-Rotenburg	71	127	46 821	45 526	1 295
632 000	Landkreis Hersfeld-Rotenburg	71.1	120	44 631	43 337	1 294
632 000	Landkreis Hersfeld-Rotenburg	71.11	33	20 334	19 068	1 266
632 000	Landkreis Hersfeld-Rotenburg	71.11.1	19	14 787	13 522	1 265
632 000	Landkreis Hersfeld-Rotenburg	71.11.2	—	—	—	—
632 000	Landkreis Hersfeld-Rotenburg	71.11.3	5	3 618	3 618	0
632 000	Landkreis Hersfeld-Rotenburg	71.11.4	9	1 929	1 929	0
632 000	Landkreis Hersfeld-Rotenburg	71.12	87	24 298	24 269	29
632 000	Landkreis Hersfeld-Rotenburg	71.12.1	35	9 806	9 804	1
632 000	Landkreis Hersfeld-Rotenburg	71.12.2	29	8 716	8 690	27
632 000	Landkreis Hersfeld-Rotenburg	71.12.3	•	•	•	•
632 000	Landkreis Hersfeld-Rotenburg	71.12.9	•	•	•	•
632 000	Landkreis Hersfeld-Rotenburg	71.2	7	2 189	2 189	0
632 000	Landkreis Hersfeld-Rotenburg	72	•	•	•	•
632 000	Landkreis Hersfeld-Rotenburg	72.1	•	•	•	•
632 000	Landkreis Hersfeld-Rotenburg	72.11	—	—	—	—
632 000	Landkreis Hersfeld-Rotenburg	72.19	•	•	•	•
632 000	Landkreis Hersfeld-Rotenburg	72.2	—	—	—	—
632 000	Landkreis Hersfeld-Rotenburg	73	28	7 336	7 282	54
632 000	Landkreis Hersfeld-Rotenburg	73.1	•	•	•	•
632 000	Landkreis Hersfeld-Rotenburg	73.11	25	7 135	7 081	54
632 000	Landkreis Hersfeld-Rotenburg	73.12	•	•	•	•

6. Umsatzsteuerpflichtige und steuerbarer Umsatz in Hessen 2022 nach Verwaltungsbezirken und wirtschaftlicher Gliederung

AGS	Regierungsbezirk Kreisfreie Stadt Landkreis	WZ 2008	Steuer- pflichtige	Steuerbarer Umsatz		
				insgesamt	Lieferungen und Leistungen	Inner- gemein- schaftliche Erwerbe
			Anzahl	1 000 Euro		
632 000	Landkreis Hersfeld-Rotenburg	73.2	•	•	•	•
632 000	Landkreis Hersfeld-Rotenburg	74	29	3 713	3 709	4
632 000	Landkreis Hersfeld-Rotenburg	74.1	5	840	839	2
632 000	Landkreis Hersfeld-Rotenburg	74.10.1	•	•	•	•
632 000	Landkreis Hersfeld-Rotenburg	74.10.2	•	•	•	•
632 000	Landkreis Hersfeld-Rotenburg	74.10.3	•	•	•	•
632 000	Landkreis Hersfeld-Rotenburg	74.2	•	•	•	•
632 000	Landkreis Hersfeld-Rotenburg	74.20.1	•	•	•	•
632 000	Landkreis Hersfeld-Rotenburg	74.20.2	—	—	—	—
632 000	Landkreis Hersfeld-Rotenburg	74.3	•	•	•	•
632 000	Landkreis Hersfeld-Rotenburg	74.30.1	•	•	•	•
632 000	Landkreis Hersfeld-Rotenburg	74.30.2	•	•	•	•
632 000	Landkreis Hersfeld-Rotenburg	74.9	18	2 508	2 507	1
632 000	Landkreis Hersfeld-Rotenburg	75	•	•	•	•
632 000	Landkreis Hersfeld-Rotenburg	75.00.1	12	3 705	3 703	2
632 000	Landkreis Hersfeld-Rotenburg	75.00.9	•	•	•	•
632 000	Landkreis Hersfeld-Rotenburg	N	173	126 033	125 388	645
632 000	Landkreis Hersfeld-Rotenburg	77	31	37 898	37 746	152
632 000	Landkreis Hersfeld-Rotenburg	77.1	5	•	777	•
632 000	Landkreis Hersfeld-Rotenburg	77.11	•	•	•	•
632 000	Landkreis Hersfeld-Rotenburg	77.12	•	•	•	•
632 000	Landkreis Hersfeld-Rotenburg	77.2	5	•	1 316	•
632 000	Landkreis Hersfeld-Rotenburg	77.21	•	•	•	•
632 000	Landkreis Hersfeld-Rotenburg	77.22	—	—	—	—
632 000	Landkreis Hersfeld-Rotenburg	77.29	•	•	•	•
632 000	Landkreis Hersfeld-Rotenburg	77.3	21	35 799	35 652	147
632 000	Landkreis Hersfeld-Rotenburg	77.31	3	•	233	•
632 000	Landkreis Hersfeld-Rotenburg	77.32	7	•	4 990	•
632 000	Landkreis Hersfeld-Rotenburg	77.33	—	—	—	—
632 000	Landkreis Hersfeld-Rotenburg	77.34	•	•	•	•
632 000	Landkreis Hersfeld-Rotenburg	77.35	—	—	—	—
632 000	Landkreis Hersfeld-Rotenburg	77.39	•	•	•	•
632 000	Landkreis Hersfeld-Rotenburg	77.4	—	—	—	—
632 000	Landkreis Hersfeld-Rotenburg	78	8	•	13 499	•
632 000	Landkreis Hersfeld-Rotenburg	78.1	•	•	•	•
632 000	Landkreis Hersfeld-Rotenburg	78.2	•	•	•	•
632 000	Landkreis Hersfeld-Rotenburg	78.3	•	•	•	•
632 000	Landkreis Hersfeld-Rotenburg	79	8	•	2 635	•
632 000	Landkreis Hersfeld-Rotenburg	79.1	•	•	•	•
632 000	Landkreis Hersfeld-Rotenburg	79.11	6	•	2 087	•
632 000	Landkreis Hersfeld-Rotenburg	79.12	•	•	•	•
632 000	Landkreis Hersfeld-Rotenburg	79.9	•	•	•	•
632 000	Landkreis Hersfeld-Rotenburg	80	8	10 688	10 621	67
632 000	Landkreis Hersfeld-Rotenburg	80.1	•	•	•	•
632 000	Landkreis Hersfeld-Rotenburg	80.2	•	•	•	•
632 000	Landkreis Hersfeld-Rotenburg	80.3	—	—	—	—
632 000	Landkreis Hersfeld-Rotenburg	81	97	53 864	53 503	361
632 000	Landkreis Hersfeld-Rotenburg	81.1	30	7 415	7 385	30
632 000	Landkreis Hersfeld-Rotenburg	81.2	33	33 387	33 380	8
632 000	Landkreis Hersfeld-Rotenburg	81.21	9	28 995	28 988	6
632 000	Landkreis Hersfeld-Rotenburg	81.22	20	3 880	3 879	1
632 000	Landkreis Hersfeld-Rotenburg	81.22.1	•	•	•	•
632 000	Landkreis Hersfeld-Rotenburg	81.22.9	•	•	•	•
632 000	Landkreis Hersfeld-Rotenburg	81.29	4	512	512	0

6. Umsatzsteuerpflichtige und steuerbarer Umsatz in Hessen 2022 nach Verwaltungsbezirken und wirtschaftlicher Gliederung

AGS	Regierungsbezirk Kreisfreie Stadt Landkreis	WZ 2008	Steuer- pflichtige	Steuerbarer Umsatz		
				insgesamt	Lieferungen und Leistungen	Inner- gemein- schaftliche Erwerbe
			Anzahl	1 000 Euro		
632 000	Landkreis Hersfeld-Rotenburg	81.29.1	—	—	—	—
632 000	Landkreis Hersfeld-Rotenburg	81.29.2	•	•	•	•
632 000	Landkreis Hersfeld-Rotenburg	81.29.9	•	•	•	•
632 000	Landkreis Hersfeld-Rotenburg	81.3	34	13 061	12 738	323
632 000	Landkreis Hersfeld-Rotenburg	81.30.1	•	•	•	•
632 000	Landkreis Hersfeld-Rotenburg	81.30.9	•	•	•	•
632 000	Landkreis Hersfeld-Rotenburg	82	21	7 438	7 384	53
632 000	Landkreis Hersfeld-Rotenburg	82.1	•	•	•	•
632 000	Landkreis Hersfeld-Rotenburg	82.11	4	•	230	•
632 000	Landkreis Hersfeld-Rotenburg	82.19	•	•	•	•
632 000	Landkreis Hersfeld-Rotenburg	82.2	•	•	•	•
632 000	Landkreis Hersfeld-Rotenburg	82.3	•	•	•	•
632 000	Landkreis Hersfeld-Rotenburg	82.9	13	6 907	6 862	45
632 000	Landkreis Hersfeld-Rotenburg	82.91	—	—	—	—
632 000	Landkreis Hersfeld-Rotenburg	82.91.1	—	—	—	—
632 000	Landkreis Hersfeld-Rotenburg	82.91.2	—	—	—	—
632 000	Landkreis Hersfeld-Rotenburg	82.92	—	—	—	—
632 000	Landkreis Hersfeld-Rotenburg	82.99	13	6 907	6 862	45
632 000	Landkreis Hersfeld-Rotenburg	82.99.1	•	•	•	•
632 000	Landkreis Hersfeld-Rotenburg	82.99.9	•	•	•	•
632 000	Landkreis Hersfeld-Rotenburg	O	—	—	—	—
632 000	Landkreis Hersfeld-Rotenburg	P	38	14 909	14 737	172
632 000	Landkreis Hersfeld-Rotenburg	85	38	14 909	14 737	172
632 000	Landkreis Hersfeld-Rotenburg	85.1	—	—	—	—
632 000	Landkreis Hersfeld-Rotenburg	85.2	—	—	—	—
632 000	Landkreis Hersfeld-Rotenburg	85.3	•	•	•	•
632 000	Landkreis Hersfeld-Rotenburg	85.31	—	—	—	—
632 000	Landkreis Hersfeld-Rotenburg	85.32	•	•	•	•
632 000	Landkreis Hersfeld-Rotenburg	85.4	•	•	•	•
632 000	Landkreis Hersfeld-Rotenburg	85.41	•	•	•	•
632 000	Landkreis Hersfeld-Rotenburg	85.42	—	—	—	—
632 000	Landkreis Hersfeld-Rotenburg	85.42.1	—	—	—	—
632 000	Landkreis Hersfeld-Rotenburg	85.42.2	—	—	—	—
632 000	Landkreis Hersfeld-Rotenburg	85.42.3	—	—	—	—
632 000	Landkreis Hersfeld-Rotenburg	85.42.4	—	—	—	—
632 000	Landkreis Hersfeld-Rotenburg	85.5	33	14 091	13 919	172
632 000	Landkreis Hersfeld-Rotenburg	85.51	9	1 613	1 609	5
632 000	Landkreis Hersfeld-Rotenburg	85.52	3	•	174	•
632 000	Landkreis Hersfeld-Rotenburg	85.53	12	•	3 215	•
632 000	Landkreis Hersfeld-Rotenburg	85.59	9	9 086	8 921	165
632 000	Landkreis Hersfeld-Rotenburg	85.59.1	—	—	—	—
632 000	Landkreis Hersfeld-Rotenburg	85.59.2	4	8 471	8 307	164
632 000	Landkreis Hersfeld-Rotenburg	85.59.9	5	615	614	1
632 000	Landkreis Hersfeld-Rotenburg	85.6	—	—	—	—
632 000	Landkreis Hersfeld-Rotenburg	Q	43	85 541	85 200	341
632 000	Landkreis Hersfeld-Rotenburg	86	35	81 610	81 275	335
632 000	Landkreis Hersfeld-Rotenburg	86.1	•	•	•	•
632 000	Landkreis Hersfeld-Rotenburg	86.10.1	•	•	•	•
632 000	Landkreis Hersfeld-Rotenburg	86.10.2	—	—	—	—
632 000	Landkreis Hersfeld-Rotenburg	86.10.3	•	•	•	•
632 000	Landkreis Hersfeld-Rotenburg	86.2	17	9 186	9 184	2
632 000	Landkreis Hersfeld-Rotenburg	86.21	•	•	•	•
632 000	Landkreis Hersfeld-Rotenburg	86.22	•	•	•	•
632 000	Landkreis Hersfeld-Rotenburg	86.23	12	8 794	8 792	2

6. Umsatzsteuerpflichtige und steuerbarer Umsatz in Hessen 2022 nach Verwaltungsbezirken und wirtschaftlicher Gliederung

AGS	Regierungsbezirk Kreisfreie Stadt Landkreis	WZ 2008	Steuer- pflichtige	Steuerbarer Umsatz		
				insgesamt	Lieferungen und Leistungen	Inner- gemein- schaftliche Erwerbe
			Anzahl	1 000 Euro		
632 000	Landkreis Hersfeld-Rotenburg	86.9	•	•	•	•
632 000	Landkreis Hersfeld-Rotenburg	86.90.1	•	•	•	•
632 000	Landkreis Hersfeld-Rotenburg	86.90.2	4	1 868	1 868	1
632 000	Landkreis Hersfeld-Rotenburg	86.90.3	•	•	•	•
632 000	Landkreis Hersfeld-Rotenburg	86.90.9	9	3 157	3 150	7
632 000	Landkreis Hersfeld-Rotenburg	87	•	•	•	•
632 000	Landkreis Hersfeld-Rotenburg	87.1	•	•	•	•
632 000	Landkreis Hersfeld-Rotenburg	87.2	—	—	—	—
632 000	Landkreis Hersfeld-Rotenburg	87.3	—	—	—	—
632 000	Landkreis Hersfeld-Rotenburg	87.9	—	—	—	—
632 000	Landkreis Hersfeld-Rotenburg	88	•	•	•	•
632 000	Landkreis Hersfeld-Rotenburg	88.1	•	•	•	•
632 000	Landkreis Hersfeld-Rotenburg	88.10.1	—	—	—	—
632 000	Landkreis Hersfeld-Rotenburg	88.10.2	•	•	•	•
632 000	Landkreis Hersfeld-Rotenburg	88.9	3	894	894	0
632 000	Landkreis Hersfeld-Rotenburg	88.91	—	—	—	—
632 000	Landkreis Hersfeld-Rotenburg	88.99	3	894	894	0
632 000	Landkreis Hersfeld-Rotenburg	R	54	11 198	11 089	109
632 000	Landkreis Hersfeld-Rotenburg	90	13	•	1 982	•
632 000	Landkreis Hersfeld-Rotenburg	90.01	•	•	•	•
632 000	Landkreis Hersfeld-Rotenburg	90.01.1	•	•	•	•
632 000	Landkreis Hersfeld-Rotenburg	90.01.2	—	—	—	—
632 000	Landkreis Hersfeld-Rotenburg	90.01.3	•	•	•	•
632 000	Landkreis Hersfeld-Rotenburg	90.01.4	3	•	157	•
632 000	Landkreis Hersfeld-Rotenburg	90.02	—	—	—	—
632 000	Landkreis Hersfeld-Rotenburg	90.03	6	•	407	•
632 000	Landkreis Hersfeld-Rotenburg	90.03.1	—	—	—	—
632 000	Landkreis Hersfeld-Rotenburg	90.03.2	—	—	—	—
632 000	Landkreis Hersfeld-Rotenburg	90.03.3	•	•	•	•
632 000	Landkreis Hersfeld-Rotenburg	90.03.4	•	•	•	•
632 000	Landkreis Hersfeld-Rotenburg	90.03.5	•	•	•	•
632 000	Landkreis Hersfeld-Rotenburg	90.04	•	•	•	•
632 000	Landkreis Hersfeld-Rotenburg	90.04.1	•	•	•	•
632 000	Landkreis Hersfeld-Rotenburg	90.04.2	•	•	•	•
632 000	Landkreis Hersfeld-Rotenburg	90.04.3	—	—	—	—
632 000	Landkreis Hersfeld-Rotenburg	91	—	—	—	—
632 000	Landkreis Hersfeld-Rotenburg	91.01	—	—	—	—
632 000	Landkreis Hersfeld-Rotenburg	91.02	—	—	—	—
632 000	Landkreis Hersfeld-Rotenburg	91.03	—	—	—	—
632 000	Landkreis Hersfeld-Rotenburg	91.04	—	—	—	—
632 000	Landkreis Hersfeld-Rotenburg	92	10	•	3 256	•
632 000	Landkreis Hersfeld-Rotenburg	92.00.1	6	•	2 774	•
632 000	Landkreis Hersfeld-Rotenburg	92.00.2	—	—	—	—
632 000	Landkreis Hersfeld-Rotenburg	92.00.3	4	•	482	•
632 000	Landkreis Hersfeld-Rotenburg	93	31	5 933	5 852	81
632 000	Landkreis Hersfeld-Rotenburg	93.1	24	4 832	4 784	48
632 000	Landkreis Hersfeld-Rotenburg	93.11	4	2 215	2 214	1
632 000	Landkreis Hersfeld-Rotenburg	93.12	5	405	363	42
632 000	Landkreis Hersfeld-Rotenburg	93.13	9	•	1 366	•
632 000	Landkreis Hersfeld-Rotenburg	93.19	6	•	841	•
632 000	Landkreis Hersfeld-Rotenburg	93.2	7	1 101	1 067	33
632 000	Landkreis Hersfeld-Rotenburg	93.21	•	•	•	•
632 000	Landkreis Hersfeld-Rotenburg	93.29	•	•	•	•
632 000	Landkreis Hersfeld-Rotenburg	S	150	23 508	23 341	168

6. Umsatzsteuerpflichtige und steuerbarer Umsatz in Hessen 2022 nach Verwaltungsbezirken und wirtschaftlicher Gliederung

AGS	Regierungsbezirk Kreisfreie Stadt Landkreis	WZ 2008	Steuerpflichtige	Steuerbarer Umsatz		
				insgesamt	Lieferungen und Leistungen	Innergemeinschaftliche Erwerbe
			Anzahl	1 000 Euro		
632 000	Landkreis Hersfeld-Rotenburg	94	4	•	487	•
632 000	Landkreis Hersfeld-Rotenburg	94.1	•	•	•	•
632 000	Landkreis Hersfeld-Rotenburg	94.11	•	•	•	•
632 000	Landkreis Hersfeld-Rotenburg	94.12	—	—	—	—
632 000	Landkreis Hersfeld-Rotenburg	94.2	—	—	—	—
632 000	Landkreis Hersfeld-Rotenburg	94.9	•	•	•	•
632 000	Landkreis Hersfeld-Rotenburg	94.91	—	—	—	—
632 000	Landkreis Hersfeld-Rotenburg	94.92	—	—	—	—
632 000	Landkreis Hersfeld-Rotenburg	94.99	•	•	•	•
632 000	Landkreis Hersfeld-Rotenburg	94.99.1	•	•	•	•
632 000	Landkreis Hersfeld-Rotenburg	94.99.2	—	—	—	—
632 000	Landkreis Hersfeld-Rotenburg	94.99.3	—	—	—	—
632 000	Landkreis Hersfeld-Rotenburg	94.99.4	—	—	—	—
632 000	Landkreis Hersfeld-Rotenburg	94.99.9	•	•	•	•
632 000	Landkreis Hersfeld-Rotenburg	95	10	•	774	•
632 000	Landkreis Hersfeld-Rotenburg	95.1	—	—	—	—
632 000	Landkreis Hersfeld-Rotenburg	95.11	—	—	—	—
632 000	Landkreis Hersfeld-Rotenburg	95.12	—	—	—	—
632 000	Landkreis Hersfeld-Rotenburg	95.2	10	•	774	•
632 000	Landkreis Hersfeld-Rotenburg	95.21	—	—	—	—
632 000	Landkreis Hersfeld-Rotenburg	95.22	•	•	•	•
632 000	Landkreis Hersfeld-Rotenburg	95.23	•	•	•	•
632 000	Landkreis Hersfeld-Rotenburg	95.24	•	•	•	•
632 000	Landkreis Hersfeld-Rotenburg	95.25	—	—	—	—
632 000	Landkreis Hersfeld-Rotenburg	95.29	5	374	370	4
632 000	Landkreis Hersfeld-Rotenburg	96	136	22 243	22 079	164
632 000	Landkreis Hersfeld-Rotenburg	96.01	•	•	•	•
632 000	Landkreis Hersfeld-Rotenburg	96.02	102	10 075	10 034	41
632 000	Landkreis Hersfeld-Rotenburg	96.02.1	80	8 853	8 817	35
632 000	Landkreis Hersfeld-Rotenburg	96.02.2	22	1 223	1 217	5
632 000	Landkreis Hersfeld-Rotenburg	96.03	5	1 617	1 598	19
632 000	Landkreis Hersfeld-Rotenburg	96.03.1	5	1 617	1 598	19
632 000	Landkreis Hersfeld-Rotenburg	96.03.2	—	—	—	—
632 000	Landkreis Hersfeld-Rotenburg	96.04	•	•	•	•
632 000	Landkreis Hersfeld-Rotenburg	96.09	24	1 357	1 320	38
633 000	Landkreis Kassel	A - S	6 706	11 041 349	10 453 643	587 706
633 000	Landkreis Kassel	A	291	130 358	129 600	757
633 000	Landkreis Kassel	01	263	120 688	120 061	627
633 000	Landkreis Kassel	01.1	•	•	•	•
633 000	Landkreis Kassel	01.11	38	•	14 898	•
633 000	Landkreis Kassel	01.12	—	—	—	—
633 000	Landkreis Kassel	01.13	•	•	•	•
633 000	Landkreis Kassel	01.13.1	•	•	•	•
633 000	Landkreis Kassel	01.13.2	•	•	•	•
633 000	Landkreis Kassel	01.14	—	—	—	—
633 000	Landkreis Kassel	01.15	—	—	—	—
633 000	Landkreis Kassel	01.16	—	—	—	—
633 000	Landkreis Kassel	01.19	•	•	•	•
633 000	Landkreis Kassel	01.19.1	•	•	•	•
633 000	Landkreis Kassel	01.19.2	—	—	—	—
633 000	Landkreis Kassel	01.19.9	—	—	—	—
633 000	Landkreis Kassel	01.2	•	•	•	•
633 000	Landkreis Kassel	01.21	—	—	—	—
633 000	Landkreis Kassel	01.22	—	—	—	—

6. Umsatzsteuerpflichtige und steuerbarer Umsatz in Hessen 2022 nach Verwaltungsbezirken und wirtschaftlicher Gliederung

AGS	Regierungsbezirk Kreisfreie Stadt Landkreis	WZ 2008	Steuer- pflichtige	Steuerbarer Umsatz		
				insgesamt	Lieferungen und Leistungen	Inner- gemein- schaftliche Erwerbe
			Anzahl	1 000 Euro		
633 000	Landkreis Kassel	01.23	—	—	—	—
633 000	Landkreis Kassel	01.24	—	—	—	—
633 000	Landkreis Kassel	01.25	•	•	•	•
633 000	Landkreis Kassel	01.25.1	•	•	•	•
633 000	Landkreis Kassel	01.25.9	—	—	—	—
633 000	Landkreis Kassel	01.26	—	—	—	—
633 000	Landkreis Kassel	01.27	—	—	—	—
633 000	Landkreis Kassel	01.28	—	—	—	—
633 000	Landkreis Kassel	01.29	—	—	—	—
633 000	Landkreis Kassel	01.3	4	3 432	3 272	160
633 000	Landkreis Kassel	01.30.1	•	•	•	•
633 000	Landkreis Kassel	01.30.2	•	•	•	•
633 000	Landkreis Kassel	01.4	25	30 192	30 186	6
633 000	Landkreis Kassel	01.41	•	•	•	•
633 000	Landkreis Kassel	01.42	•	•	•	•
633 000	Landkreis Kassel	01.43	4	1 363	1 357	5
633 000	Landkreis Kassel	01.44	—	—	—	—
633 000	Landkreis Kassel	01.45	•	•	•	•
633 000	Landkreis Kassel	01.46	5	2 721	2 720	1
633 000	Landkreis Kassel	01.47	10	•	23 126	•
633 000	Landkreis Kassel	01.49	•	•	•	•
633 000	Landkreis Kassel	01.5	154	57 603	57 196	407
633 000	Landkreis Kassel	01.6	37	11 270	11 259	11
633 000	Landkreis Kassel	01.61	•	•	•	•
633 000	Landkreis Kassel	01.62	17	•	5 083	•
633 000	Landkreis Kassel	01.63	—	—	—	—
633 000	Landkreis Kassel	01.64	•	•	•	•
633 000	Landkreis Kassel	01.7	•	•	•	•
633 000	Landkreis Kassel	02	25	9 072	9 056	16
633 000	Landkreis Kassel	02.1	—	—	—	—
633 000	Landkreis Kassel	02.2	7	2 796	2 781	16
633 000	Landkreis Kassel	02.3	—	—	—	—
633 000	Landkreis Kassel	02.4	18	6 276	6 275	0
633 000	Landkreis Kassel	03	3	598	483	114
633 000	Landkreis Kassel	03.1	•	•	•	•
633 000	Landkreis Kassel	03.11	—	—	—	—
633 000	Landkreis Kassel	03.12	•	•	•	•
633 000	Landkreis Kassel	03.2	•	•	•	•
633 000	Landkreis Kassel	03.21	—	—	—	—
633 000	Landkreis Kassel	03.22	•	•	•	•
633 000	Landkreis Kassel	B	5	4 837	4 824	13
633 000	Landkreis Kassel	05	—	—	—	—
633 000	Landkreis Kassel	05.1	—	—	—	—
633 000	Landkreis Kassel	05.2	—	—	—	—
633 000	Landkreis Kassel	06	—	—	—	—
633 000	Landkreis Kassel	06.1	—	—	—	—
633 000	Landkreis Kassel	06.2	—	—	—	—
633 000	Landkreis Kassel	07	—	—	—	—
633 000	Landkreis Kassel	07.1	—	—	—	—
633 000	Landkreis Kassel	07.2	—	—	—	—
633 000	Landkreis Kassel	07.21	—	—	—	—
633 000	Landkreis Kassel	07.29	—	—	—	—
633 000	Landkreis Kassel	08	5	4 837	4 824	13
633 000	Landkreis Kassel	08.1	5	4 837	4 824	13

6. Umsatzsteuerpflichtige und steuerbarer Umsatz in Hessen 2022 nach Verwaltungsbezirken und wirtschaftlicher Gliederung

AGS	Regierungsbezirk Kreisfreie Stadt Landkreis	WZ 2008	Steuer- pflichtige	Steuerbarer Umsatz		
				insgesamt	Lieferungen und Leistungen	Inner- gemein- schaftliche Erwerbe
			Anzahl	1 000 Euro		
633 000	Landkreis Kassel	08.11	•	•	•	•
633 000	Landkreis Kassel	08.12	•	•	•	•
633 000	Landkreis Kassel	08.9	—	—	—	—
633 000	Landkreis Kassel	08.91	—	—	—	—
633 000	Landkreis Kassel	08.92	—	—	—	—
633 000	Landkreis Kassel	08.93	—	—	—	—
633 000	Landkreis Kassel	08.99	—	—	—	—
633 000	Landkreis Kassel	09	—	—	—	—
633 000	Landkreis Kassel	09.1	—	—	—	—
633 000	Landkreis Kassel	09.9	—	—	—	—
633 000	Landkreis Kassel	C	561	2 224 204	2 003 326	220 879
633 000	Landkreis Kassel	10	77	116 816	114 525	2 292
633 000	Landkreis Kassel	10.1	37	53 447	53 259	188
633 000	Landkreis Kassel	10.11	•	•	•	•
633 000	Landkreis Kassel	10.12	—	—	—	—
633 000	Landkreis Kassel	10.13	•	•	•	•
633 000	Landkreis Kassel	10.2	•	•	•	•
633 000	Landkreis Kassel	10.3	•	•	•	•
633 000	Landkreis Kassel	10.31	•	•	•	•
633 000	Landkreis Kassel	10.32	•	•	•	•
633 000	Landkreis Kassel	10.39	•	•	•	•
633 000	Landkreis Kassel	10.4	—	—	—	—
633 000	Landkreis Kassel	10.41	—	—	—	—
633 000	Landkreis Kassel	10.42	—	—	—	—
633 000	Landkreis Kassel	10.5	—	—	—	—
633 000	Landkreis Kassel	10.51	—	—	—	—
633 000	Landkreis Kassel	10.52	—	—	—	—
633 000	Landkreis Kassel	10.6	•	•	•	•
633 000	Landkreis Kassel	10.61	•	•	•	•
633 000	Landkreis Kassel	10.62	—	—	—	—
633 000	Landkreis Kassel	10.7	29	43 370	43 355	15
633 000	Landkreis Kassel	10.71	•	•	•	•
633 000	Landkreis Kassel	10.72	—	—	—	—
633 000	Landkreis Kassel	10.73	•	•	•	•
633 000	Landkreis Kassel	10.8	4	•	613	•
633 000	Landkreis Kassel	10.81	—	—	—	—
633 000	Landkreis Kassel	10.82	•	•	•	•
633 000	Landkreis Kassel	10.83	—	—	—	—
633 000	Landkreis Kassel	10.84	—	—	—	—
633 000	Landkreis Kassel	10.85	•	•	•	•
633 000	Landkreis Kassel	10.86	—	—	—	—
633 000	Landkreis Kassel	10.89	•	•	•	•
633 000	Landkreis Kassel	10.9	•	•	•	•
633 000	Landkreis Kassel	10.91	•	•	•	•
633 000	Landkreis Kassel	10.92	•	•	•	•
633 000	Landkreis Kassel	11	5	6 896	6 884	12
633 000	Landkreis Kassel	11.01	•	•	•	•
633 000	Landkreis Kassel	11.02	—	—	—	—
633 000	Landkreis Kassel	11.03	—	—	—	—
633 000	Landkreis Kassel	11.04	—	—	—	—
633 000	Landkreis Kassel	11.05	•	•	•	•
633 000	Landkreis Kassel	11.06	—	—	—	—
633 000	Landkreis Kassel	11.07	—	—	—	—
633 000	Landkreis Kassel	12	—	—	—	—

6. Umsatzsteuerpflichtige und steuerbarer Umsatz in Hessen 2022 nach Verwaltungsbezirken und wirtschaftlicher Gliederung

AGS	Regierungsbezirk Kreisfreie Stadt Landkreis	WZ 2008	Steuer- pflichtige	Steuerbarer Umsatz		
				insgesamt	Lieferungen und Leistungen	Inner- gemein- schaftliche Erwerbe
			Anzahl	1 000 Euro		
633 000	Landkreis Kassel	13	•	•	•	•
633 000	Landkreis Kassel	13.1	—	—	—	—
633 000	Landkreis Kassel	13.2	•	•	•	•
633 000	Landkreis Kassel	13.3	4	380	378	1
633 000	Landkreis Kassel	13.9	•	•	•	•
633 000	Landkreis Kassel	13.91	—	—	—	—
633 000	Landkreis Kassel	13.92	•	•	•	•
633 000	Landkreis Kassel	13.93	•	•	•	•
633 000	Landkreis Kassel	13.94	—	—	—	—
633 000	Landkreis Kassel	13.95	—	—	—	—
633 000	Landkreis Kassel	13.96	•	•	•	•
633 000	Landkreis Kassel	13.99	•	•	•	•
633 000	Landkreis Kassel	14	6	876	749	127
633 000	Landkreis Kassel	14.1	6	876	749	127
633 000	Landkreis Kassel	14.11	—	—	—	—
633 000	Landkreis Kassel	14.12	—	—	—	—
633 000	Landkreis Kassel	14.13	•	•	•	•
633 000	Landkreis Kassel	14.14	—	—	—	—
633 000	Landkreis Kassel	14.19	•	•	•	•
633 000	Landkreis Kassel	14.2	—	—	—	—
633 000	Landkreis Kassel	14.3	—	—	—	—
633 000	Landkreis Kassel	14.31	—	—	—	—
633 000	Landkreis Kassel	14.39	—	—	—	—
633 000	Landkreis Kassel	15	3	152	148	4
633 000	Landkreis Kassel	15.1	3	152	148	4
633 000	Landkreis Kassel	15.11	—	—	—	—
633 000	Landkreis Kassel	15.12	3	152	148	4
633 000	Landkreis Kassel	15.2	—	—	—	—
633 000	Landkreis Kassel	16	55	36 164	34 340	1 824
633 000	Landkreis Kassel	16.1	•	•	•	•
633 000	Landkreis Kassel	16.2	•	•	•	•
633 000	Landkreis Kassel	16.21	•	•	•	•
633 000	Landkreis Kassel	16.22	—	—	—	—
633 000	Landkreis Kassel	16.23	27	12 974	12 066	908
633 000	Landkreis Kassel	16.24	6	8 209	7 416	793
633 000	Landkreis Kassel	16.29	4	•	1 361	•
633 000	Landkreis Kassel	17	•	•	•	•
633 000	Landkreis Kassel	17.1	—	—	—	—
633 000	Landkreis Kassel	17.11	—	—	—	—
633 000	Landkreis Kassel	17.12	—	—	—	—
633 000	Landkreis Kassel	17.2	•	•	•	•
633 000	Landkreis Kassel	17.21	•	•	•	•
633 000	Landkreis Kassel	17.22	—	—	—	—
633 000	Landkreis Kassel	17.23	•	•	•	•
633 000	Landkreis Kassel	17.24	•	•	•	•
633 000	Landkreis Kassel	17.29	—	—	—	—
633 000	Landkreis Kassel	18	23	43 573	43 062	512
633 000	Landkreis Kassel	18.1	•	•	•	•
633 000	Landkreis Kassel	18.11	•	•	•	•
633 000	Landkreis Kassel	18.12	15	36 372	35 862	509
633 000	Landkreis Kassel	18.13	3	199	199	0
633 000	Landkreis Kassel	18.14	•	•	•	•
633 000	Landkreis Kassel	18.2	•	•	•	•
633 000	Landkreis Kassel	19	—	—	—	—

6. Umsatzsteuerpflichtige und steuerbarer Umsatz in Hessen 2022 nach Verwaltungsbezirken und wirtschaftlicher Gliederung

AGS	Regierungsbezirk Kreisfreie Stadt Landkreis	WZ 2008	Steuer- pflichtige	Steuerbarer Umsatz		
				insgesamt	Lieferungen und Leistungen	Inner- gemein- schaftliche Erwerbe
			Anzahl	1 000 Euro		
633 000	Landkreis Kassel	19.1	—	—	—	—
633 000	Landkreis Kassel	19.2	—	—	—	—
633 000	Landkreis Kassel	20	11	74 561	71 527	3 034
633 000	Landkreis Kassel	20.1	•	•	•	•
633 000	Landkreis Kassel	20.11	—	—	—	—
633 000	Landkreis Kassel	20.12	—	—	—	—
633 000	Landkreis Kassel	20.13	•	•	•	•
633 000	Landkreis Kassel	20.14	—	—	—	—
633 000	Landkreis Kassel	20.15	—	—	—	—
633 000	Landkreis Kassel	20.16	•	•	•	•
633 000	Landkreis Kassel	20.17	—	—	—	—
633 000	Landkreis Kassel	20.2	•	•	•	•
633 000	Landkreis Kassel	20.3	•	•	•	•
633 000	Landkreis Kassel	20.4	•	•	•	•
633 000	Landkreis Kassel	20.41	—	—	—	—
633 000	Landkreis Kassel	20.42	•	•	•	•
633 000	Landkreis Kassel	20.5	—	—	—	—
633 000	Landkreis Kassel	20.51	—	—	—	—
633 000	Landkreis Kassel	20.52	—	—	—	—
633 000	Landkreis Kassel	20.53	—	—	—	—
633 000	Landkreis Kassel	20.59	—	—	—	—
633 000	Landkreis Kassel	20.6	—	—	—	—
633 000	Landkreis Kassel	21	—	—	—	—
633 000	Landkreis Kassel	21.1	—	—	—	—
633 000	Landkreis Kassel	21.2	—	—	—	—
633 000	Landkreis Kassel	22	18	91 146	78 592	12 555
633 000	Landkreis Kassel	22.1	•	•	•	•
633 000	Landkreis Kassel	22.11	•	•	•	•
633 000	Landkreis Kassel	22.19	—	—	—	—
633 000	Landkreis Kassel	22.2	•	•	•	•
633 000	Landkreis Kassel	22.21	6	83 906	71 433	12 474
633 000	Landkreis Kassel	22.22	•	•	•	•
633 000	Landkreis Kassel	22.23	•	•	•	•
633 000	Landkreis Kassel	22.29	4	1 666	1 619	47
633 000	Landkreis Kassel	23	32	54 170	50 779	3 391
633 000	Landkreis Kassel	23.1	3	•	1 109	•
633 000	Landkreis Kassel	23.11	—	—	—	—
633 000	Landkreis Kassel	23.12	—	—	—	—
633 000	Landkreis Kassel	23.13	—	—	—	—
633 000	Landkreis Kassel	23.14	—	—	—	—
633 000	Landkreis Kassel	23.19	3	•	1 109	•
633 000	Landkreis Kassel	23.2	—	—	—	—
633 000	Landkreis Kassel	23.3	—	—	—	—
633 000	Landkreis Kassel	23.31	—	—	—	—
633 000	Landkreis Kassel	23.32	—	—	—	—
633 000	Landkreis Kassel	23.4	•	•	•	•
633 000	Landkreis Kassel	23.41	—	—	—	—
633 000	Landkreis Kassel	23.42	—	—	—	—
633 000	Landkreis Kassel	23.43	—	—	—	—
633 000	Landkreis Kassel	23.44	—	—	—	—
633 000	Landkreis Kassel	23.49	•	•	•	•
633 000	Landkreis Kassel	23.5	—	—	—	—
633 000	Landkreis Kassel	23.51	—	—	—	—
633 000	Landkreis Kassel	23.52	—	—	—	—

6. Umsatzsteuerpflichtige und steuerbarer Umsatz in Hessen 2022 nach Verwaltungsbezirken und wirtschaftlicher Gliederung

AGS	Regierungsbezirk Kreisfreie Stadt Landkreis	WZ 2008	Steuer- pflichtige	Steuerbarer Umsatz		
				insgesamt	Lieferungen und Leistungen	Inner- gemein- schaftliche Erwerbe
			Anzahl	1 000 Euro		
633 000	Landkreis Kassel	23.6	•	•	•	•
633 000	Landkreis Kassel	23.61	•	•	•	•
633 000	Landkreis Kassel	23.62	—	—	—	—
633 000	Landkreis Kassel	23.63	—	—	—	—
633 000	Landkreis Kassel	23.64	—	—	—	—
633 000	Landkreis Kassel	23.65	—	—	—	—
633 000	Landkreis Kassel	23.69	—	—	—	—
633 000	Landkreis Kassel	23.7	19	6 908	6 630	278
633 000	Landkreis Kassel	23.9	•	•	•	•
633 000	Landkreis Kassel	23.91	•	•	•	•
633 000	Landkreis Kassel	23.99	•	•	•	•
633 000	Landkreis Kassel	24	•	•	•	•
633 000	Landkreis Kassel	24.1	•	•	•	•
633 000	Landkreis Kassel	24.2	—	—	—	—
633 000	Landkreis Kassel	24.3	—	—	—	—
633 000	Landkreis Kassel	24.31	—	—	—	—
633 000	Landkreis Kassel	24.32	—	—	—	—
633 000	Landkreis Kassel	24.33	—	—	—	—
633 000	Landkreis Kassel	24.34	—	—	—	—
633 000	Landkreis Kassel	24.4	—	—	—	—
633 000	Landkreis Kassel	24.41	—	—	—	—
633 000	Landkreis Kassel	24.42	—	—	—	—
633 000	Landkreis Kassel	24.43	—	—	—	—
633 000	Landkreis Kassel	24.44	—	—	—	—
633 000	Landkreis Kassel	24.45	—	—	—	—
633 000	Landkreis Kassel	24.46	—	—	—	—
633 000	Landkreis Kassel	24.5	•	•	•	•
633 000	Landkreis Kassel	24.51	—	—	—	—
633 000	Landkreis Kassel	24.52	—	—	—	—
633 000	Landkreis Kassel	24.53	•	•	•	•
633 000	Landkreis Kassel	24.54	—	—	—	—
633 000	Landkreis Kassel	25	77	116 348	111 637	4 711
633 000	Landkreis Kassel	25.1	26	38 880	38 352	528
633 000	Landkreis Kassel	25.11	17	21 587	21 171	416
633 000	Landkreis Kassel	25.12	9	17 293	17 182	112
633 000	Landkreis Kassel	25.2	•	•	•	•
633 000	Landkreis Kassel	25.21	—	—	—	—
633 000	Landkreis Kassel	25.29	•	•	•	•
633 000	Landkreis Kassel	25.3	—	—	—	—
633 000	Landkreis Kassel	25.4	•	•	•	•
633 000	Landkreis Kassel	25.5	•	•	•	•
633 000	Landkreis Kassel	25.6	33	45 379	42 263	3 116
633 000	Landkreis Kassel	25.61	5	24 213	24 212	1
633 000	Landkreis Kassel	25.62	28	21 166	18 051	3 115
633 000	Landkreis Kassel	25.7	•	•	•	•
633 000	Landkreis Kassel	25.71	—	—	—	—
633 000	Landkreis Kassel	25.72	—	—	—	—
633 000	Landkreis Kassel	25.73	•	•	•	•
633 000	Landkreis Kassel	25.73.1	5	5 351	4 495	856
633 000	Landkreis Kassel	25.73.2	—	—	—	—
633 000	Landkreis Kassel	25.73.3	—	—	—	—
633 000	Landkreis Kassel	25.73.4	—	—	—	—
633 000	Landkreis Kassel	25.73.5	•	•	•	•
633 000	Landkreis Kassel	25.9	6	6 943	6 781	161

6. Umsatzsteuerpflichtige und steuerbarer Umsatz in Hessen 2022 nach Verwaltungsbezirken und wirtschaftlicher Gliederung

AGS	Regierungsbezirk Kreisfreie Stadt Landkreis	WZ 2008	Steuer- pflichtige	Steuerbarer Umsatz		
				insgesamt	Lieferungen und Leistungen	Inner- gemein- schaftliche Erwerbe
			Anzahl	1 000 Euro		
633 000	Landkreis Kassel	25.91	—	—	—	—
633 000	Landkreis Kassel	25.92	—	—	—	—
633 000	Landkreis Kassel	25.93	•	•	•	•
633 000	Landkreis Kassel	25.94	—	—	—	—
633 000	Landkreis Kassel	25.99	•	•	•	•
633 000	Landkreis Kassel	26	29	105 828	102 681	3 147
633 000	Landkreis Kassel	26.1	7	17 996	17 257	739
633 000	Landkreis Kassel	26.11	•	•	•	•
633 000	Landkreis Kassel	26.11.1	•	•	•	•
633 000	Landkreis Kassel	26.11.9	5	13 014	12 688	326
633 000	Landkreis Kassel	26.12	•	•	•	•
633 000	Landkreis Kassel	26.2	3	202	198	4
633 000	Landkreis Kassel	26.3	•	•	•	•
633 000	Landkreis Kassel	26.4	•	•	•	•
633 000	Landkreis Kassel	26.5	13	85 405	83 024	2 380
633 000	Landkreis Kassel	26.51	13	85 405	83 024	2 380
633 000	Landkreis Kassel	26.51.1	•	•	•	•
633 000	Landkreis Kassel	26.51.2	•	•	•	•
633 000	Landkreis Kassel	26.51.3	—	—	—	—
633 000	Landkreis Kassel	26.52	—	—	—	—
633 000	Landkreis Kassel	26.6	•	•	•	•
633 000	Landkreis Kassel	26.7	•	•	•	•
633 000	Landkreis Kassel	26.8	—	—	—	—
633 000	Landkreis Kassel	27	•	•	•	•
633 000	Landkreis Kassel	27.1	•	•	•	•
633 000	Landkreis Kassel	27.11	5	32 916	32 698	218
633 000	Landkreis Kassel	27.12	•	•	•	•
633 000	Landkreis Kassel	27.2	—	—	—	—
633 000	Landkreis Kassel	27.3	•	•	•	•
633 000	Landkreis Kassel	27.31	—	—	—	—
633 000	Landkreis Kassel	27.32	•	•	•	•
633 000	Landkreis Kassel	27.33	•	•	•	•
633 000	Landkreis Kassel	27.4	•	•	•	•
633 000	Landkreis Kassel	27.5	•	•	•	•
633 000	Landkreis Kassel	27.51	•	•	•	•
633 000	Landkreis Kassel	27.52	—	—	—	—
633 000	Landkreis Kassel	27.9	•	•	•	•
633 000	Landkreis Kassel	28	48	274 804	249 518	25 286
633 000	Landkreis Kassel	28.1	7	69 871	66 152	3 718
633 000	Landkreis Kassel	28.11	—	—	—	—
633 000	Landkreis Kassel	28.12	•	•	•	•
633 000	Landkreis Kassel	28.13	•	•	•	•
633 000	Landkreis Kassel	28.14	•	•	•	•
633 000	Landkreis Kassel	28.15	•	•	•	•
633 000	Landkreis Kassel	28.2	17	160 305	139 645	20 660
633 000	Landkreis Kassel	28.21	•	•	•	•
633 000	Landkreis Kassel	28.21.1	—	—	—	—
633 000	Landkreis Kassel	28.21.9	•	•	•	•
633 000	Landkreis Kassel	28.22	4	12 796	12 573	223
633 000	Landkreis Kassel	28.23	—	—	—	—
633 000	Landkreis Kassel	28.24	•	•	•	•
633 000	Landkreis Kassel	28.25	•	•	•	•
633 000	Landkreis Kassel	28.29	6	8 550	8 409	141
633 000	Landkreis Kassel	28.3	—	—	—	—

6. Umsatzsteuerpflichtige und steuerbarer Umsatz in Hessen 2022 nach Verwaltungsbezirken und wirtschaftlicher Gliederung

AGS	Regierungsbezirk Kreisfreie Stadt Landkreis	WZ 2008	Steuer- pflichtige	Steuerbarer Umsatz		
				insgesamt	Lieferungen und Leistungen	Inner- gemein- schaftliche Erwerbe
			Anzahl	1 000 Euro		
633 000	Landkreis Kassel	28.4	7	6 904	6 830	74
633 000	Landkreis Kassel	28.41	4	4 027	3 954	73
633 000	Landkreis Kassel	28.49	3	2 877	2 876	1
633 000	Landkreis Kassel	28.9	17	37 724	36 890	834
633 000	Landkreis Kassel	28.91	—	—	—	—
633 000	Landkreis Kassel	28.92	•	•	•	•
633 000	Landkreis Kassel	28.92.1	•	•	•	•
633 000	Landkreis Kassel	28.92.2	—	—	—	—
633 000	Landkreis Kassel	28.93	•	•	•	•
633 000	Landkreis Kassel	28.94	•	•	•	•
633 000	Landkreis Kassel	28.95	—	—	—	—
633 000	Landkreis Kassel	28.96	•	•	•	•
633 000	Landkreis Kassel	28.99	9	11 582	11 538	43
633 000	Landkreis Kassel	29	17	45 359	44 721	638
633 000	Landkreis Kassel	29.1	•	•	•	•
633 000	Landkreis Kassel	29.10.1	•	•	•	•
633 000	Landkreis Kassel	29.10.2	—	—	—	—
633 000	Landkreis Kassel	29.2	•	•	•	•
633 000	Landkreis Kassel	29.3	•	•	•	•
633 000	Landkreis Kassel	29.31	•	•	•	•
633 000	Landkreis Kassel	29.32	7	•	12 078	•
633 000	Landkreis Kassel	30	•	•	•	•
633 000	Landkreis Kassel	30.1	•	•	•	•
633 000	Landkreis Kassel	30.11	—	—	—	—
633 000	Landkreis Kassel	30.12	•	•	•	•
633 000	Landkreis Kassel	30.2	—	—	—	—
633 000	Landkreis Kassel	30.20.1	—	—	—	—
633 000	Landkreis Kassel	30.20.2	—	—	—	—
633 000	Landkreis Kassel	30.3	•	•	•	•
633 000	Landkreis Kassel	30.4	—	—	—	—
633 000	Landkreis Kassel	30.9	•	•	•	•
633 000	Landkreis Kassel	30.91	—	—	—	—
633 000	Landkreis Kassel	30.92	•	•	•	•
633 000	Landkreis Kassel	30.99	—	—	—	—
633 000	Landkreis Kassel	31	28	22 900	21 945	956
633 000	Landkreis Kassel	31.01	•	•	•	•
633 000	Landkreis Kassel	31.02	•	•	•	•
633 000	Landkreis Kassel	31.03	—	—	—	—
633 000	Landkreis Kassel	31.09	20	18 108	17 199	909
633 000	Landkreis Kassel	31.09.1	•	•	•	•
633 000	Landkreis Kassel	31.09.9	•	•	•	•
633 000	Landkreis Kassel	32	47	24 654	24 261	393
633 000	Landkreis Kassel	32.1	•	•	•	•
633 000	Landkreis Kassel	32.11	—	—	—	—
633 000	Landkreis Kassel	32.12	•	•	•	•
633 000	Landkreis Kassel	32.13	—	—	—	—
633 000	Landkreis Kassel	32.2	4	1 782	1 730	52
633 000	Landkreis Kassel	32.3	—	—	—	—
633 000	Landkreis Kassel	32.4	•	•	•	•
633 000	Landkreis Kassel	32.5	32	17 206	17 088	118
633 000	Landkreis Kassel	32.50.1	6	1 500	1 490	10
633 000	Landkreis Kassel	32.50.2	7	5 000	4 893	107
633 000	Landkreis Kassel	32.50.3	19	10 706	10 704	1
633 000	Landkreis Kassel	32.9	5	2 527	2 522	4

6. Umsatzsteuerpflichtige und steuerbarer Umsatz in Hessen 2022 nach Verwaltungsbezirken und wirtschaftlicher Gliederung

AGS	Regierungsbezirk Kreisfreie Stadt Landkreis	WZ 2008	Steuer- pflichtige	Steuerbarer Umsatz		
				insgesamt	Lieferungen und Leistungen	Inner- gemein- schaftliche Erwerbe
			Anzahl	1 000 Euro		
633 000	Landkreis Kassel	32.91	—	—	—	—
633 000	Landkreis Kassel	32.99	5	2 527	2 522	4
633 000	Landkreis Kassel	33	41	81 494	80 527	967
633 000	Landkreis Kassel	33.1	29	53 955	53 108	847
633 000	Landkreis Kassel	33.11
633 000	Landkreis Kassel	33.12	15	23 586	23 389	197
633 000	Landkreis Kassel	33.13
633 000	Landkreis Kassel	33.14
633 000	Landkreis Kassel	33.15
633 000	Landkreis Kassel	33.16
633 000	Landkreis Kassel	33.17	5	3 036	3 029	7
633 000	Landkreis Kassel	33.19
633 000	Landkreis Kassel	33.2	12	27 540	27 419	120
633 000	Landkreis Kassel	D	264	123 192	122 606	587
633 000	Landkreis Kassel	35	264	123 192	122 606	587
633 000	Landkreis Kassel	35.1	241	108 320	107 733	587
633 000	Landkreis Kassel	35.11
633 000	Landkreis Kassel	35.11.1
633 000	Landkreis Kassel	35.11.2	28	35 026	35 019	7
633 000	Landkreis Kassel	35.11.3	191	70 167	69 547	620
633 000	Landkreis Kassel	35.12	—	—	—	—
633 000	Landkreis Kassel	35.13
633 000	Landkreis Kassel	35.14	—	—	—	—
633 000	Landkreis Kassel	35.2
633 000	Landkreis Kassel	35.21
633 000	Landkreis Kassel	35.21.1	—	—	—	—
633 000	Landkreis Kassel	35.21.2	14	.	10 268	.
633 000	Landkreis Kassel	35.21.3
633 000	Landkreis Kassel	35.22	—	—	—	—
633 000	Landkreis Kassel	35.23	—	—	—	—
633 000	Landkreis Kassel	35.3
633 000	Landkreis Kassel	E	41	62 610	61 906	704
633 000	Landkreis Kassel	36	24	29 658	29 609	49
633 000	Landkreis Kassel	36.00.1
633 000	Landkreis Kassel	36.00.2
633 000	Landkreis Kassel	36.00.3
633 000	Landkreis Kassel	37	3	8 791	8 787	4
633 000	Landkreis Kassel	37.00.1	3	8 791	8 787	4
633 000	Landkreis Kassel	37.00.2	—	—	—	—
633 000	Landkreis Kassel	38	14	24 161	23 510	651
633 000	Landkreis Kassel	38.1	8	9 905	9 905	— 0
633 000	Landkreis Kassel	38.11	8	9 905	9 905	— 0
633 000	Landkreis Kassel	38.12	—	—	—	—
633 000	Landkreis Kassel	38.2
633 000	Landkreis Kassel	38.21
633 000	Landkreis Kassel	38.22	—	—	—	—
633 000	Landkreis Kassel	38.3
633 000	Landkreis Kassel	38.31
633 000	Landkreis Kassel	38.32
633 000	Landkreis Kassel	39	—	—	—	—
633 000	Landkreis Kassel	F	875	513 847	506 113	7 734
633 000	Landkreis Kassel	41	64	81 014	78 775	2 239
633 000	Landkreis Kassel	41.1	5	8 214	8 061	153
633 000	Landkreis Kassel	41.10.1	—	—	—	—

6. Umsatzsteuerpflichtige und steuerbarer Umsatz in Hessen 2022 nach Verwaltungsbezirken und wirtschaftlicher Gliederung

AGS	Regierungsbezirk Kreisfreie Stadt Landkreis	WZ 2008	Steuer- pflichtige	Steuerbarer Umsatz		
				insgesamt	Lieferungen und Leistungen	Inner- gemein- schaftliche Erwerbe
			Anzahl	1 000 Euro		
633 000	Landkreis Kassel	41.10.2	—	—	—	—
633 000	Landkreis Kassel	41.10.3	5	8 214	8 061	153
633 000	Landkreis Kassel	41.2	59	72 800	70 714	2 086
633 000	Landkreis Kassel	41.20.1
633 000	Landkreis Kassel	41.20.2
633 000	Landkreis Kassel	42	15	29 093	29 090	3
633 000	Landkreis Kassel	42.1	3	.	3 610	.
633 000	Landkreis Kassel	42.11	3	.	3 610	.
633 000	Landkreis Kassel	42.12	—	—	—	—
633 000	Landkreis Kassel	42.13	—	—	—	—
633 000	Landkreis Kassel	42.2	6	.	4 623	.
633 000	Landkreis Kassel	42.21
633 000	Landkreis Kassel	42.22
633 000	Landkreis Kassel	42.9	6	20 858	20 858	0
633 000	Landkreis Kassel	42.91
633 000	Landkreis Kassel	42.99
633 000	Landkreis Kassel	43	796	403 741	398 248	5 493
633 000	Landkreis Kassel	43.1	26	16 432	16 315	117
633 000	Landkreis Kassel	43.11
633 000	Landkreis Kassel	43.12	19	13 330	13 238	92
633 000	Landkreis Kassel	43.13
633 000	Landkreis Kassel	43.2	299	170 254	167 772	2 481
633 000	Landkreis Kassel	43.21	84	46 302	45 914	388
633 000	Landkreis Kassel	43.22	115	94 537	93 255	1 282
633 000	Landkreis Kassel	43.29	100	29 415	28 603	812
633 000	Landkreis Kassel	43.29.1	70	19 176	18 880	296
633 000	Landkreis Kassel	43.29.9	30	10 239	9 723	516
633 000	Landkreis Kassel	43.3	308	105 347	102 998	2 349
633 000	Landkreis Kassel	43.31	10	.	5 461	.
633 000	Landkreis Kassel	43.32	84	29 838	28 365	1 473
633 000	Landkreis Kassel	43.33	101	26 697	26 232	464
633 000	Landkreis Kassel	43.34	100	39 513	39 412	101
633 000	Landkreis Kassel	43.34.1
633 000	Landkreis Kassel	43.34.2
633 000	Landkreis Kassel	43.39	13	.	3 528	.
633 000	Landkreis Kassel	43.9	163	111 708	111 162	546
633 000	Landkreis Kassel	43.91	87	44 794	44 310	484
633 000	Landkreis Kassel	43.91.1	51	22 867	22 860	7
633 000	Landkreis Kassel	43.91.2	36	21 927	21 450	477
633 000	Landkreis Kassel	43.99	76	66 915	66 853	62
633 000	Landkreis Kassel	43.99.1	6	.	3 995	.
633 000	Landkreis Kassel	43.99.2	7	.	6 534	.
633 000	Landkreis Kassel	43.99.9	63	56 385	56 324	62
633 000	Landkreis Kassel	G	1 324	5 752 057	5 407 645	344 412
633 000	Landkreis Kassel	45	294	4 199 783	3 920 520	279 263
633 000	Landkreis Kassel	45.1
633 000	Landkreis Kassel	45.11	109	390 527	371 332	19 195
633 000	Landkreis Kassel	45.19
633 000	Landkreis Kassel	45.2	89	41 720	41 055	665
633 000	Landkreis Kassel	45.20.1	8	2 385	2 385	0
633 000	Landkreis Kassel	45.20.2
633 000	Landkreis Kassel	45.20.3	71	32 214	32 086	129
633 000	Landkreis Kassel	45.20.4
633 000	Landkreis Kassel	45.3

6. Umsatzsteuerpflichtige und steuerbarer Umsatz in Hessen 2022 nach Verwaltungsbezirken und wirtschaftlicher Gliederung

AGS	Regierungsbezirk Kreisfreie Stadt Landkreis	WZ 2008	Steuer- pflichtige	Steuerbarer Umsatz		
				insgesamt	Lieferungen und Leistungen	Inner- gemein- schaftliche Erwerbe
			Anzahl	1 000 Euro		
633 000	Landkreis Kassel	45.31
633 000	Landkreis Kassel	45.32
633 000	Landkreis Kassel	45.4	12	55 670	46 303	9 367
633 000	Landkreis Kassel	46	317	795 178	744 964	50 215
633 000	Landkreis Kassel	46.1	138	50 599	47 968	2 631
633 000	Landkreis Kassel	46.11	3	488	408	80
633 000	Landkreis Kassel	46.12
633 000	Landkreis Kassel	46.13	13	4 828	4 324	504
633 000	Landkreis Kassel	46.13.1	—	—	—	—
633 000	Landkreis Kassel	46.13.2	13	4 828	4 324	504
633 000	Landkreis Kassel	46.14	29	8 499	8 427	72
633 000	Landkreis Kassel	46.15	16	3 470	3 469	1
633 000	Landkreis Kassel	46.16	11	1 699	1 654	45
633 000	Landkreis Kassel	46.17
633 000	Landkreis Kassel	46.18	45	25 617	23 779	1 838
633 000	Landkreis Kassel	46.18.1
633 000	Landkreis Kassel	46.18.2
633 000	Landkreis Kassel	46.18.3	—	—	—	—
633 000	Landkreis Kassel	46.18.4	4	4 590	4 169	421
633 000	Landkreis Kassel	46.18.5
633 000	Landkreis Kassel	46.18.6
633 000	Landkreis Kassel	46.18.7	—	—	—	—
633 000	Landkreis Kassel	46.18.9	37	19 979	18 572	1 407
633 000	Landkreis Kassel	46.19	17	5 031	4 948	83
633 000	Landkreis Kassel	46.2
633 000	Landkreis Kassel	46.21
633 000	Landkreis Kassel	46.22
633 000	Landkreis Kassel	46.23
633 000	Landkreis Kassel	46.24
633 000	Landkreis Kassel	46.3	20	26 568	25 945	623
633 000	Landkreis Kassel	46.31
633 000	Landkreis Kassel	46.32	3	6 940	6 939	1
633 000	Landkreis Kassel	46.33	—	—	—	—
633 000	Landkreis Kassel	46.34	8	8 460	8 460	0
633 000	Landkreis Kassel	46.35	—	—	—	—
633 000	Landkreis Kassel	46.36	—	—	—	—
633 000	Landkreis Kassel	46.37
633 000	Landkreis Kassel	46.38	4	3 688	3 372	317
633 000	Landkreis Kassel	46.38.1	—	—	—	—
633 000	Landkreis Kassel	46.38.2	—	—	—	—
633 000	Landkreis Kassel	46.38.9	4	3 688	3 372	317
633 000	Landkreis Kassel	46.39
633 000	Landkreis Kassel	46.39.1	—	—	—	—
633 000	Landkreis Kassel	46.39.9
633 000	Landkreis Kassel	46.4	38	124 695	108 826	15 869
633 000	Landkreis Kassel	46.41
633 000	Landkreis Kassel	46.42
633 000	Landkreis Kassel	46.42.1
633 000	Landkreis Kassel	46.42.2	—	—	—	—
633 000	Landkreis Kassel	46.43	7	6 983	6 951	32
633 000	Landkreis Kassel	46.43.1
633 000	Landkreis Kassel	46.43.2
633 000	Landkreis Kassel	46.43.3	4	4 401	4 377	24
633 000	Landkreis Kassel	46.44

6. Umsatzsteuerpflichtige und steuerbarer Umsatz in Hessen 2022 nach Verwaltungsbezirken und wirtschaftlicher Gliederung

AGS	Regierungsbezirk Kreisfreie Stadt Landkreis	WZ 2008	Steuer- pflichtige	Steuerbarer Umsatz		
				insgesamt	Lieferungen und Leistungen	Inner- gemein- schaftliche Erwerbe
			Anzahl	1 000 Euro		
633 000	Landkreis Kassel	46.44.1	•	•	•	•
633 000	Landkreis Kassel	46.44.2	•	•	•	•
633 000	Landkreis Kassel	46.45	5	10 086	8 062	2 024
633 000	Landkreis Kassel	46.46	9	25 706	22 675	3 031
633 000	Landkreis Kassel	46.46.1	•	•	•	•
633 000	Landkreis Kassel	46.46.2	•	•	•	•
633 000	Landkreis Kassel	46.47	•	•	•	•
633 000	Landkreis Kassel	46.48	—	—	—	—
633 000	Landkreis Kassel	46.49	7	39 856	31 646	8 210
633 000	Landkreis Kassel	46.49.1	—	—	—	—
633 000	Landkreis Kassel	46.49.2	•	•	•	•
633 000	Landkreis Kassel	46.49.3	3	2 544	2 499	45
633 000	Landkreis Kassel	46.49.4	•	•	•	•
633 000	Landkreis Kassel	46.49.5	—	—	—	—
633 000	Landkreis Kassel	46.5	8	34 366	25 395	8 971
633 000	Landkreis Kassel	46.51	•	•	•	•
633 000	Landkreis Kassel	46.52	•	•	•	•
633 000	Landkreis Kassel	46.6	37	281 566	265 546	16 020
633 000	Landkreis Kassel	46.61	9	53 896	44 958	8 938
633 000	Landkreis Kassel	46.62	•	•	•	•
633 000	Landkreis Kassel	46.63	•	•	•	•
633 000	Landkreis Kassel	46.64	—	—	—	—
633 000	Landkreis Kassel	46.65	—	—	—	—
633 000	Landkreis Kassel	46.66	•	•	•	•
633 000	Landkreis Kassel	46.69	18	205 703	199 558	6 145
633 000	Landkreis Kassel	46.7	67	213 958	209 088	4 870
633 000	Landkreis Kassel	46.71	9	98 103	97 723	379
633 000	Landkreis Kassel	46.71.1	•	•	•	•
633 000	Landkreis Kassel	46.71.2	•	•	•	•
633 000	Landkreis Kassel	46.72	•	•	•	•
633 000	Landkreis Kassel	46.73	26	54 219	53 580	639
633 000	Landkreis Kassel	46.73.1	•	•	•	•
633 000	Landkreis Kassel	46.73.2	•	•	•	•
633 000	Landkreis Kassel	46.73.3	3	1 323	1 251	71
633 000	Landkreis Kassel	46.73.4	16	48 425	48 053	372
633 000	Landkreis Kassel	46.73.5	•	•	•	•
633 000	Landkreis Kassel	46.73.6	•	•	•	•
633 000	Landkreis Kassel	46.73.7	—	—	—	—
633 000	Landkreis Kassel	46.73.8	•	•	•	•
633 000	Landkreis Kassel	46.74	14	21 152	18 510	2 642
633 000	Landkreis Kassel	46.74.1	6	9 128	8 983	145
633 000	Landkreis Kassel	46.74.2	4	1 384	1 372	12
633 000	Landkreis Kassel	46.74.3	4	10 641	8 155	2 486
633 000	Landkreis Kassel	46.75	5	25 613	24 570	1 043
633 000	Landkreis Kassel	46.76	•	•	•	•
633 000	Landkreis Kassel	46.77	10	6 182	6 031	151
633 000	Landkreis Kassel	46.9	•	•	•	•
633 000	Landkreis Kassel	47	713	757 095	742 161	14 934
633 000	Landkreis Kassel	47.1	81	265 892	264 242	1 651
633 000	Landkreis Kassel	47.11	49	249 134	248 611	523
633 000	Landkreis Kassel	47.19	32	16 759	15 631	1 128
633 000	Landkreis Kassel	47.2	73	49 537	48 629	908
633 000	Landkreis Kassel	47.21	10	5 751	5 319	432
633 000	Landkreis Kassel	47.22	11	•	5 642	•

6. Umsatzsteuerpflichtige und steuerbarer Umsatz in Hessen 2022 nach Verwaltungsbezirken und wirtschaftlicher Gliederung

AGS	Regierungsbezirk Kreisfreie Stadt Landkreis	WZ 2008	Steuer- pflichtige	Steuerbarer Umsatz		
				insgesamt	Lieferungen und Leistungen	Inner- gemein- schaftliche Erwerbe
			Anzahl	1 000 Euro		
633 000	Landkreis Kassel	47.23
633 000	Landkreis Kassel	47.24
633 000	Landkreis Kassel	47.25	12	3 163	3 150	13
633 000	Landkreis Kassel	47.26
633 000	Landkreis Kassel	47.29	28	31 967	31 541	426
633 000	Landkreis Kassel	47.3	35	45 769	45 765	3
633 000	Landkreis Kassel	47.30.1	26	27 601	27 598	2
633 000	Landkreis Kassel	47.30.2	9	18 168	18 167	1
633 000	Landkreis Kassel	47.4	52	25 362	24 590	773
633 000	Landkreis Kassel	47.41	26	7 812	7 324	489
633 000	Landkreis Kassel	47.42	9	2 907	2 898	9
633 000	Landkreis Kassel	47.43	17	14 643	14 368	275
633 000	Landkreis Kassel	47.5	121	78 912	72 287	6 625
633 000	Landkreis Kassel	47.51	24	5 862	5 715	147
633 000	Landkreis Kassel	47.52	41	31 832	30 468	1 364
633 000	Landkreis Kassel	47.52.1	24	14 708	14 168	540
633 000	Landkreis Kassel	47.52.3	17	17 124	16 300	823
633 000	Landkreis Kassel	47.53	4	458	456	1
633 000	Landkreis Kassel	47.54	23	8 179	7 712	467
633 000	Landkreis Kassel	47.59	29	32 581	27 935	4 646
633 000	Landkreis Kassel	47.59.1	14	19 199	17 942	1 257
633 000	Landkreis Kassel	47.59.2	4	3 169	2 653	516
633 000	Landkreis Kassel	47.59.3
633 000	Landkreis Kassel	47.59.9
633 000	Landkreis Kassel	47.6	39	20 213	19 692	521
633 000	Landkreis Kassel	47.61	5	2 078	2 073	5
633 000	Landkreis Kassel	47.62	12	4 664	4 592	72
633 000	Landkreis Kassel	47.62.1	5	.	779	.
633 000	Landkreis Kassel	47.62.2	7	.	3 814	.
633 000	Landkreis Kassel	47.63	—	—	—	—
633 000	Landkreis Kassel	47.64	13	8 498	8 288	210
633 000	Landkreis Kassel	47.64.1	5	5 381	5 369	12
633 000	Landkreis Kassel	47.64.2	8	3 117	2 919	198
633 000	Landkreis Kassel	47.65	9	4 973	4 739	234
633 000	Landkreis Kassel	47.7	210	223 183	219 931	3 252
633 000	Landkreis Kassel	47.71	11	2 760	2 742	18
633 000	Landkreis Kassel	47.72	9	9 897	9 895	2
633 000	Landkreis Kassel	47.72.1
633 000	Landkreis Kassel	47.72.2
633 000	Landkreis Kassel	47.73	38	143 636	143 509	127
633 000	Landkreis Kassel	47.74	15	20 716	19 694	1 022
633 000	Landkreis Kassel	47.75	9	854	675	180
633 000	Landkreis Kassel	47.76	43	15 849	14 874	975
633 000	Landkreis Kassel	47.76.1	37	12 606	11 658	948
633 000	Landkreis Kassel	47.76.2	6	3 243	3 216	27
633 000	Landkreis Kassel	47.77	12	2 591	2 576	15
633 000	Landkreis Kassel	47.78	60	24 647	23 760	887
633 000	Landkreis Kassel	47.78.1	16	6 793	6 697	96
633 000	Landkreis Kassel	47.78.2	3	205	205	0
633 000	Landkreis Kassel	47.78.3	10	1 412	1 347	65
633 000	Landkreis Kassel	47.78.9	31	16 238	15 511	726
633 000	Landkreis Kassel	47.79	13	2 231	2 206	25
633 000	Landkreis Kassel	47.79.1
633 000	Landkreis Kassel	47.79.2

6. Umsatzsteuerpflichtige und steuerbarer Umsatz in Hessen 2022 nach Verwaltungsbezirken und wirtschaftlicher Gliederung

AGS	Regierungsbezirk Kreisfreie Stadt Landkreis	WZ 2008	Steuerpflichtige	Steuerbarer Umsatz		
				insgesamt	Lieferungen und Leistungen	Innergemeinschaftliche Erwerbe
			Anzahl	1 000 Euro		
633 000	Landkreis Kassel	47.79.9	•	•	•	•
633 000	Landkreis Kassel	47.8	10	2 508	2 475	33
633 000	Landkreis Kassel	47.81	•	•	•	•
633 000	Landkreis Kassel	47.82	3	563	538	25
633 000	Landkreis Kassel	47.89	•	•	•	•
633 000	Landkreis Kassel	47.9	92	45 719	44 550	1 169
633 000	Landkreis Kassel	47.91	38	13 307	12 475	832
633 000	Landkreis Kassel	47.99	54	32 412	32 075	337
633 000	Landkreis Kassel	47.99.1	8	16 151	16 115	36
633 000	Landkreis Kassel	47.99.9	46	16 261	15 960	301
633 000	Landkreis Kassel	H	287	515 327	514 861	467
633 000	Landkreis Kassel	49	157	156 793	156 568	224
633 000	Landkreis Kassel	49.1	—	—	—	—
633 000	Landkreis Kassel	49.2	—	—	—	—
633 000	Landkreis Kassel	49.3	47	26 657	26 623	34
633 000	Landkreis Kassel	49.31	•	•	•	•
633 000	Landkreis Kassel	49.32	32	10 041	10 031	11
633 000	Landkreis Kassel	49.39	•	•	•	•
633 000	Landkreis Kassel	49.39.1	•	•	•	•
633 000	Landkreis Kassel	49.39.2	7	6 665	6 644	20
633 000	Landkreis Kassel	49.39.9	•	•	•	•
633 000	Landkreis Kassel	49.4	110	130 136	129 945	191
633 000	Landkreis Kassel	49.41	102	•	127 193	•
633 000	Landkreis Kassel	49.42	8	•	2 752	•
633 000	Landkreis Kassel	49.5	—	—	—	—
633 000	Landkreis Kassel	50	3	604	602	1
633 000	Landkreis Kassel	50.1	—	—	—	—
633 000	Landkreis Kassel	50.2	—	—	—	—
633 000	Landkreis Kassel	50.3	•	•	•	•
633 000	Landkreis Kassel	50.4	•	•	•	•
633 000	Landkreis Kassel	51	•	•	•	•
633 000	Landkreis Kassel	51.1	•	•	•	•
633 000	Landkreis Kassel	51.2	—	—	—	—
633 000	Landkreis Kassel	51.21	—	—	—	—
633 000	Landkreis Kassel	51.22	—	—	—	—
633 000	Landkreis Kassel	52	•	•	•	•
633 000	Landkreis Kassel	52.1	•	•	•	•
633 000	Landkreis Kassel	52.2	73	304 762	304 603	159
633 000	Landkreis Kassel	52.21	•	•	•	•
633 000	Landkreis Kassel	52.21.1	•	•	•	•
633 000	Landkreis Kassel	52.21.2	•	•	•	•
633 000	Landkreis Kassel	52.21.3	•	•	•	•
633 000	Landkreis Kassel	52.21.4	—	—	—	—
633 000	Landkreis Kassel	52.21.5	—	—	—	—
633 000	Landkreis Kassel	52.21.9	10	6 678	6 656	21
633 000	Landkreis Kassel	52.22	—	—	—	—
633 000	Landkreis Kassel	52.22.1	—	—	—	—
633 000	Landkreis Kassel	52.22.2	—	—	—	—
633 000	Landkreis Kassel	52.22.3	—	—	—	—
633 000	Landkreis Kassel	52.22.9	—	—	—	—
633 000	Landkreis Kassel	52.23	•	•	•	•
633 000	Landkreis Kassel	52.23.1	•	•	•	•
633 000	Landkreis Kassel	52.23.9	—	—	—	—
633 000	Landkreis Kassel	52.24	—	—	—	—

6. Umsatzsteuerpflichtige und steuerbarer Umsatz in Hessen 2022 nach Verwaltungsbezirken und wirtschaftlicher Gliederung

AGS	Regierungsbezirk Kreisfreie Stadt Landkreis	WZ 2008	Steuer- pflichtige	Steuerbarer Umsatz		
				insgesamt	Lieferungen und Leistungen	Inner- gemein- schaftliche Erwerbe
			Anzahl	1 000 Euro		
633 000	Landkreis Kassel	52.29	59	291 706	291 589	117
633 000	Landkreis Kassel	52.29.1	49	283 454	283 337	117
633 000	Landkreis Kassel	52.29.2	—	—	—	—
633 000	Landkreis Kassel	52.29.9	10	8 252	8 252	0
633 000	Landkreis Kassel	53	•	•	•	•
633 000	Landkreis Kassel	53.1	—	—	—	—
633 000	Landkreis Kassel	53.2	•	•	•	•
633 000	Landkreis Kassel	I	366	118 982	118 646	336
633 000	Landkreis Kassel	55	77	38 945	38 909	35
633 000	Landkreis Kassel	55.1	58	33 902	33 874	27
633 000	Landkreis Kassel	55.10.1	29	23 584	23 573	11
633 000	Landkreis Kassel	55.10.2	—	—	—	—
633 000	Landkreis Kassel	55.10.3	•	•	•	•
633 000	Landkreis Kassel	55.10.4	•	•	•	•
633 000	Landkreis Kassel	55.2	•	•	•	•
633 000	Landkreis Kassel	55.20.1	—	—	—	—
633 000	Landkreis Kassel	55.20.2	—	—	—	—
633 000	Landkreis Kassel	55.20.3	•	•	•	•
633 000	Landkreis Kassel	55.20.4	—	—	—	—
633 000	Landkreis Kassel	55.3	10	•	4 161	•
633 000	Landkreis Kassel	55.9	•	•	•	•
633 000	Landkreis Kassel	55.90.1	•	•	•	•
633 000	Landkreis Kassel	55.90.9	—	—	—	—
633 000	Landkreis Kassel	56	289	80 037	79 737	300
633 000	Landkreis Kassel	56.1	190	43 219	43 133	86
633 000	Landkreis Kassel	56.10.1	96	24 556	24 533	22
633 000	Landkreis Kassel	56.10.2	•	•	•	•
633 000	Landkreis Kassel	56.10.3	61	11 090	11 070	20
633 000	Landkreis Kassel	56.10.4	•	•	•	•
633 000	Landkreis Kassel	56.10.5	14	2 890	2 862	28
633 000	Landkreis Kassel	56.2	31	23 296	23 095	202
633 000	Landkreis Kassel	56.21	18	15 344	15 148	196
633 000	Landkreis Kassel	56.29	13	7 953	7 947	6
633 000	Landkreis Kassel	56.3	68	13 522	13 509	13
633 000	Landkreis Kassel	56.30.1	60	11 937	11 924	12
633 000	Landkreis Kassel	56.30.2	•	•	•	•
633 000	Landkreis Kassel	56.30.3	•	•	•	•
633 000	Landkreis Kassel	56.30.4	—	—	—	—
633 000	Landkreis Kassel	56.30.9	•	•	•	•
633 000	Landkreis Kassel	J	192	75 335	74 809	527
633 000	Landkreis Kassel	58	•	•	•	•
633 000	Landkreis Kassel	58.1	7	•	1 289	•
633 000	Landkreis Kassel	58.11	3	356	294	62
633 000	Landkreis Kassel	58.12	•	•	•	•
633 000	Landkreis Kassel	58.13	—	—	—	—
633 000	Landkreis Kassel	58.14	•	•	•	•
633 000	Landkreis Kassel	58.19	•	•	•	•
633 000	Landkreis Kassel	58.2	•	•	•	•
633 000	Landkreis Kassel	58.21	—	—	—	—
633 000	Landkreis Kassel	58.29	•	•	•	•
633 000	Landkreis Kassel	59	•	•	•	•
633 000	Landkreis Kassel	59.1	•	•	•	•
633 000	Landkreis Kassel	59.11	4	•	169	•
633 000	Landkreis Kassel	59.12	•	•	•	•

6. Umsatzsteuerpflichtige und steuerbarer Umsatz in Hessen 2022 nach Verwaltungsbezirken und wirtschaftlicher Gliederung

AGS	Regierungsbezirk Kreisfreie Stadt Landkreis	WZ 2008	Steuer- pflichtige	Steuerbarer Umsatz		
				insgesamt	Lieferungen und Leistungen	Inner- gemein- schaftliche Erwerbe
			Anzahl	1 000 Euro		
633 000	Landkreis Kassel	59.13	•	•	•	•
633 000	Landkreis Kassel	59.14	•	•	•	•
633 000	Landkreis Kassel	59.2	—	—	—	—
633 000	Landkreis Kassel	59.20.1	—	—	—	—
633 000	Landkreis Kassel	59.20.2	—	—	—	—
633 000	Landkreis Kassel	59.20.3	—	—	—	—
633 000	Landkreis Kassel	60	—	—	—	—
633 000	Landkreis Kassel	60.1	—	—	—	—
633 000	Landkreis Kassel	60.2	—	—	—	—
633 000	Landkreis Kassel	61	•	•	•	•
633 000	Landkreis Kassel	61.1	—	—	—	—
633 000	Landkreis Kassel	61.2	•	•	•	•
633 000	Landkreis Kassel	61.3	—	—	—	—
633 000	Landkreis Kassel	61.9	•	•	•	•
633 000	Landkreis Kassel	61.90.1	—	—	—	—
633 000	Landkreis Kassel	61.90.9	•	•	•	•
633 000	Landkreis Kassel	62	149	56 747	56 524	223
633 000	Landkreis Kassel	62.01	76	14 261	14 234	28
633 000	Landkreis Kassel	62.01.1	27	2 933	2 930	3
633 000	Landkreis Kassel	62.01.9	49	11 328	11 303	25
633 000	Landkreis Kassel	62.02	52	29 382	29 297	86
633 000	Landkreis Kassel	62.03	8	2 314	2 258	55
633 000	Landkreis Kassel	62.09	13	10 790	10 736	54
633 000	Landkreis Kassel	63	21	5 695	5 572	123
633 000	Landkreis Kassel	63.1	4	880	880	0
633 000	Landkreis Kassel	63.11	•	•	•	•
633 000	Landkreis Kassel	63.12	•	•	•	•
633 000	Landkreis Kassel	63.9	17	4 815	4 692	123
633 000	Landkreis Kassel	63.91	•	•	•	•
633 000	Landkreis Kassel	63.99	•	•	•	•
633 000	Landkreis Kassel	K	41	153 854	153 540	313
633 000	Landkreis Kassel	64	•	•	•	•
633 000	Landkreis Kassel	64.1	•	•	•	•
633 000	Landkreis Kassel	64.11	—	—	—	—
633 000	Landkreis Kassel	64.19	•	•	•	•
633 000	Landkreis Kassel	64.19.1	—	—	—	—
633 000	Landkreis Kassel	64.19.2	•	•	•	•
633 000	Landkreis Kassel	64.19.3	•	•	•	•
633 000	Landkreis Kassel	64.19.4	—	—	—	—
633 000	Landkreis Kassel	64.19.5	—	—	—	—
633 000	Landkreis Kassel	64.19.6	—	—	—	—
633 000	Landkreis Kassel	64.2	—	—	—	—
633 000	Landkreis Kassel	64.3	—	—	—	—
633 000	Landkreis Kassel	64.9	3	•	154	•
633 000	Landkreis Kassel	64.91	—	—	—	—
633 000	Landkreis Kassel	64.92	—	—	—	—
633 000	Landkreis Kassel	64.92.1	—	—	—	—
633 000	Landkreis Kassel	64.92.2	—	—	—	—
633 000	Landkreis Kassel	64.99	3	•	154	•
633 000	Landkreis Kassel	64.99.1	•	•	•	•
633 000	Landkreis Kassel	64.99.9	•	•	•	•
633 000	Landkreis Kassel	65	—	—	—	—
633 000	Landkreis Kassel	65.1	—	—	—	—
633 000	Landkreis Kassel	65.11	—	—	—	—

6. Umsatzsteuerpflichtige und steuerbarer Umsatz in Hessen 2022 nach Verwaltungsbezirken und wirtschaftlicher Gliederung

AGS	Regierungsbezirk Kreisfreie Stadt Landkreis	WZ 2008	Steuer- pflichtige	Steuerbarer Umsatz		
				insgesamt	Lieferungen und Leistungen	Inner- gemein- schaftliche Erwerbe
			Anzahl	1 000 Euro		
633 000	Landkreis Kassel	65.12	—	—	—	—
633 000	Landkreis Kassel	65.12.1	—	—	—	—
633 000	Landkreis Kassel	65.12.2	—	—	—	—
633 000	Landkreis Kassel	65.2	—	—	—	—
633 000	Landkreis Kassel	65.3	—	—	—	—
633 000	Landkreis Kassel	66
633 000	Landkreis Kassel	66.1
633 000	Landkreis Kassel	66.11
633 000	Landkreis Kassel	66.12	—	—	—	—
633 000	Landkreis Kassel	66.19
633 000	Landkreis Kassel	66.2	9	.	1 011	.
633 000	Landkreis Kassel	66.21	—	—	—	—
633 000	Landkreis Kassel	66.22
633 000	Landkreis Kassel	66.29
633 000	Landkreis Kassel	66.3
633 000	Landkreis Kassel	L	500	116 822	116 414	408
633 000	Landkreis Kassel	68	500	116 822	116 414	408
633 000	Landkreis Kassel	68.1	25	18 501	18 326	175
633 000	Landkreis Kassel	68.2	398	80 867	80 673	194
633 000	Landkreis Kassel	68.3	77	17 455	17 415	39
633 000	Landkreis Kassel	68.31	42	7 113	7 074	39
633 000	Landkreis Kassel	68.32	35	10 342	10 341	0
633 000	Landkreis Kassel	M	839	342 501	335 593	6 907
633 000	Landkreis Kassel	69	190	63 340	63 330	10
633 000	Landkreis Kassel	69.1	74	11 975	11 974	0
633 000	Landkreis Kassel	69.10.1	22	4 082	4 081	0
633 000	Landkreis Kassel	69.10.2
633 000	Landkreis Kassel	69.10.3
633 000	Landkreis Kassel	69.10.4	—	—	—	—
633 000	Landkreis Kassel	69.10.9	11	.	864	.
633 000	Landkreis Kassel	69.2	116	51 365	51 355	10
633 000	Landkreis Kassel	69.20.1	4	1 452	1 452	0
633 000	Landkreis Kassel	69.20.2	—	—	—	—
633 000	Landkreis Kassel	69.20.3	97	48 510	48 500	9
633 000	Landkreis Kassel	69.20.4	15	1 403	1 403	0
633 000	Landkreis Kassel	70	160	64 813	62 507	2 307
633 000	Landkreis Kassel	70.1	36	27 029	25 232	1 797
633 000	Landkreis Kassel	70.10.1
633 000	Landkreis Kassel	70.10.9
633 000	Landkreis Kassel	70.2	124	37 784	37 275	510
633 000	Landkreis Kassel	70.21
633 000	Landkreis Kassel	70.22
633 000	Landkreis Kassel	71	262	169 716	165 765	3 951
633 000	Landkreis Kassel	71.1	253	165 255	161 308	3 948
633 000	Landkreis Kassel	71.11	57	9 104	9 099	5
633 000	Landkreis Kassel	71.11.1	44	6 966	6 961	5
633 000	Landkreis Kassel	71.11.2	4	.	561	.
633 000	Landkreis Kassel	71.11.3	3	.	806	.
633 000	Landkreis Kassel	71.11.4	6	.	771	.
633 000	Landkreis Kassel	71.12	196	156 152	152 209	3 943
633 000	Landkreis Kassel	71.12.1	66	38 224	37 578	645
633 000	Landkreis Kassel	71.12.2	63	80 454	77 549	2 904
633 000	Landkreis Kassel	71.12.3
633 000	Landkreis Kassel	71.12.9

6. Umsatzsteuerpflichtige und steuerbarer Umsatz in Hessen 2022 nach Verwaltungsbezirken und wirtschaftlicher Gliederung

AGS	Regierungsbezirk Kreisfreie Stadt Landkreis	WZ 2008	Steuer- pflichtige	Steuerbarer Umsatz		
				insgesamt	Lieferungen und Leistungen	Inner- gemein- schaftliche Erwerbe
			Anzahl	1 000 Euro		
633 000	Landkreis Kassel	71.2	9	4 460	4 457	3
633 000	Landkreis Kassel	72	12	1 610	1 610	0
633 000	Landkreis Kassel	72.1
633 000	Landkreis Kassel	72.11	—	—	—	—
633 000	Landkreis Kassel	72.19
633 000	Landkreis Kassel	72.2
633 000	Landkreis Kassel	73	58	13 006	12 590	416
633 000	Landkreis Kassel	73.1
633 000	Landkreis Kassel	73.11	50	12 320	11 938	383
633 000	Landkreis Kassel	73.12
633 000	Landkreis Kassel	73.2
633 000	Landkreis Kassel	74	122	15 533	15 337	196
633 000	Landkreis Kassel	74.1	32	3 570	3 553	18
633 000	Landkreis Kassel	74.10.1	7	.	918	.
633 000	Landkreis Kassel	74.10.2	15	1 803	1 792	11
633 000	Landkreis Kassel	74.10.3	10	.	842	.
633 000	Landkreis Kassel	74.2	21	.	1 464	.
633 000	Landkreis Kassel	74.20.1	21	.	1 464	.
633 000	Landkreis Kassel	74.20.2	—	—	—	—
633 000	Landkreis Kassel	74.3	8	.	293	.
633 000	Landkreis Kassel	74.30.1
633 000	Landkreis Kassel	74.30.2
633 000	Landkreis Kassel	74.9	61	10 198	10 027	171
633 000	Landkreis Kassel	75	35	14 483	14 456	27
633 000	Landkreis Kassel	75.00.1	29	13 341	13 324	17
633 000	Landkreis Kassel	75.00.9	6	1 142	1 132	10
633 000	Landkreis Kassel	N	463	569 317	567 429	1 889
633 000	Landkreis Kassel	77	73	386 629	386 348	281
633 000	Landkreis Kassel	77.1
633 000	Landkreis Kassel	77.11
633 000	Landkreis Kassel	77.12	5	782	781	0
633 000	Landkreis Kassel	77.2
633 000	Landkreis Kassel	77.21
633 000	Landkreis Kassel	77.22	—	—	—	—
633 000	Landkreis Kassel	77.29	11	3 511	3 482	29
633 000	Landkreis Kassel	77.3
633 000	Landkreis Kassel	77.31
633 000	Landkreis Kassel	77.32	12	29 929	29 885	44
633 000	Landkreis Kassel	77.33	—	—	—	—
633 000	Landkreis Kassel	77.34
633 000	Landkreis Kassel	77.35
633 000	Landkreis Kassel	77.39	23	21 754	21 702	52
633 000	Landkreis Kassel	77.4	—	—	—	—
633 000	Landkreis Kassel	78	10	4 504	4 502	2
633 000	Landkreis Kassel	78.1	6	.	1 280	.
633 000	Landkreis Kassel	78.2
633 000	Landkreis Kassel	78.3
633 000	Landkreis Kassel	79	18	.	5 860	.
633 000	Landkreis Kassel	79.1
633 000	Landkreis Kassel	79.11	14	.	5 546	.
633 000	Landkreis Kassel	79.12
633 000	Landkreis Kassel	79.9
633 000	Landkreis Kassel	80	4	.	2 931	.
633 000	Landkreis Kassel	80.1

6. Umsatzsteuerpflichtige und steuerbarer Umsatz in Hessen 2022 nach Verwaltungsbezirken und wirtschaftlicher Gliederung

AGS	Regierungsbezirk Kreisfreie Stadt Landkreis	WZ 2008	Steuer- pflichtige	Steuerbarer Umsatz		
				insgesamt	Lieferungen und Leistungen	Inner- gemein- schaftliche Erwerbe
			Anzahl	1 000 Euro		
633 000	Landkreis Kassel	80.2	•	•	•	•
633 000	Landkreis Kassel	80.3	—	—	—	—
633 000	Landkreis Kassel	81	289	125 779	124 790	989
633 000	Landkreis Kassel	81.1	75	22 287	21 721	566
633 000	Landkreis Kassel	81.2	90	65 132	65 040	92
633 000	Landkreis Kassel	81.21	43	32 947	32 893	54
633 000	Landkreis Kassel	81.22	35	27 672	27 660	12
633 000	Landkreis Kassel	81.22.1	27	5 443	5 434	9
633 000	Landkreis Kassel	81.22.9	8	22 229	22 226	3
633 000	Landkreis Kassel	81.29	12	4 513	4 486	27
633 000	Landkreis Kassel	81.29.1	3	•	610	•
633 000	Landkreis Kassel	81.29.2	—	—	—	—
633 000	Landkreis Kassel	81.29.9	9	•	3 877	•
633 000	Landkreis Kassel	81.3	124	38 359	38 028	331
633 000	Landkreis Kassel	81.30.1	113	36 888	36 567	321
633 000	Landkreis Kassel	81.30.9	11	1 471	1 461	9
633 000	Landkreis Kassel	82	69	43 614	42 999	615
633 000	Landkreis Kassel	82.1	14	1 214	1 214	0
633 000	Landkreis Kassel	82.11	11	•	962	•
633 000	Landkreis Kassel	82.19	3	•	252	•
633 000	Landkreis Kassel	82.2	—	—	—	—
633 000	Landkreis Kassel	82.3	16	26 164	25 977	186
633 000	Landkreis Kassel	82.9	39	16 236	15 807	429
633 000	Landkreis Kassel	82.91	•	•	•	•
633 000	Landkreis Kassel	82.91.1	—	—	—	—
633 000	Landkreis Kassel	82.91.2	•	•	•	•
633 000	Landkreis Kassel	82.92	•	•	•	•
633 000	Landkreis Kassel	82.99	•	•	•	•
633 000	Landkreis Kassel	82.99.1	—	—	—	—
633 000	Landkreis Kassel	82.99.9	•	•	•	•
633 000	Landkreis Kassel	O	—	—	—	—
633 000	Landkreis Kassel	P	110	23 101	21 916	1 185
633 000	Landkreis Kassel	85	110	23 101	21 916	1 185
633 000	Landkreis Kassel	85.1	—	—	—	—
633 000	Landkreis Kassel	85.2	—	—	—	—
633 000	Landkreis Kassel	85.3	•	•	•	•
633 000	Landkreis Kassel	85.31	•	•	•	•
633 000	Landkreis Kassel	85.32	—	—	—	—
633 000	Landkreis Kassel	85.4	•	•	•	•
633 000	Landkreis Kassel	85.41	7	366	366	0
633 000	Landkreis Kassel	85.42	•	•	•	•
633 000	Landkreis Kassel	85.42.1	—	—	—	—
633 000	Landkreis Kassel	85.42.2	—	—	—	—
633 000	Landkreis Kassel	85.42.3	—	—	—	—
633 000	Landkreis Kassel	85.42.4	•	•	•	•
633 000	Landkreis Kassel	85.5	101	22 210	21 026	1 185
633 000	Landkreis Kassel	85.51	23	1 774	1 773	1
633 000	Landkreis Kassel	85.52	4	•	240	•
633 000	Landkreis Kassel	85.53	30	•	7 091	•
633 000	Landkreis Kassel	85.59	44	13 104	11 922	1 183
633 000	Landkreis Kassel	85.59.1	•	•	•	•
633 000	Landkreis Kassel	85.59.2	18	8 175	7 007	1 168
633 000	Landkreis Kassel	85.59.9	•	•	•	•
633 000	Landkreis Kassel	85.6	—	—	—	—

6. Umsatzsteuerpflichtige und steuerbarer Umsatz in Hessen 2022 nach Verwaltungsbezirken und wirtschaftlicher Gliederung

AGS	Regierungsbezirk Kreisfreie Stadt Landkreis	WZ 2008	Steuer- pflichtige	Steuerbarer Umsatz		
				insgesamt	Lieferungen und Leistungen	Inner- gemein- schaftliche Erwerbe
			Anzahl	1 000 Euro		
633 000	Landkreis Kassel	Q	115	224 862	224 691	171
633 000	Landkreis Kassel	86	94	149 924	149 868	56
633 000	Landkreis Kassel	86.1
633 000	Landkreis Kassel	86.10.1
633 000	Landkreis Kassel	86.10.2	—	—	—	—
633 000	Landkreis Kassel	86.10.3
633 000	Landkreis Kassel	86.2	42	17 823	17 821	2
633 000	Landkreis Kassel	86.21	10	.	1 538	.
633 000	Landkreis Kassel	86.22	13	.	4 421	.
633 000	Landkreis Kassel	86.23	19	11 862	11 862	0
633 000	Landkreis Kassel	86.9
633 000	Landkreis Kassel	86.90.1
633 000	Landkreis Kassel	86.90.2	12	3 938	3 918	20
633 000	Landkreis Kassel	86.90.3	5	.	315	.
633 000	Landkreis Kassel	86.90.9	29	6 888	6 881	7
633 000	Landkreis Kassel	87	5	20 036	19 966	71
633 000	Landkreis Kassel	87.1
633 000	Landkreis Kassel	87.2	—	—	—	—
633 000	Landkreis Kassel	87.3
633 000	Landkreis Kassel	87.9	—	—	—	—
633 000	Landkreis Kassel	88	16	54 901	54 857	44
633 000	Landkreis Kassel	88.1
633 000	Landkreis Kassel	88.10.1
633 000	Landkreis Kassel	88.10.2	—	—	—	—
633 000	Landkreis Kassel	88.9
633 000	Landkreis Kassel	88.91
633 000	Landkreis Kassel	88.99	8	16 006	16 004	2
633 000	Landkreis Kassel	R	122	38 306	38 072	234
633 000	Landkreis Kassel	90	35	9 685	9 479	207
633 000	Landkreis Kassel	90.01	9	.	459	.
633 000	Landkreis Kassel	90.01.1
633 000	Landkreis Kassel	90.01.2	—	—	—	—
633 000	Landkreis Kassel	90.01.3	—	—	—	—
633 000	Landkreis Kassel	90.01.4
633 000	Landkreis Kassel	90.02
633 000	Landkreis Kassel	90.03	22	6 435	6 365	70
633 000	Landkreis Kassel	90.03.1
633 000	Landkreis Kassel	90.03.2
633 000	Landkreis Kassel	90.03.3
633 000	Landkreis Kassel	90.03.4	—	—	—	—
633 000	Landkreis Kassel	90.03.5	8	1 119	1 119	1
633 000	Landkreis Kassel	90.04
633 000	Landkreis Kassel	90.04.1
633 000	Landkreis Kassel	90.04.2	—	—	—	—
633 000	Landkreis Kassel	90.04.3	—	—	—	—
633 000	Landkreis Kassel	91	—	—	—	—
633 000	Landkreis Kassel	91.01	—	—	—	—
633 000	Landkreis Kassel	91.02	—	—	—	—
633 000	Landkreis Kassel	91.03	—	—	—	—
633 000	Landkreis Kassel	91.04	—	—	—	—
633 000	Landkreis Kassel	92	21	6 829	6 827	2
633 000	Landkreis Kassel	92.00.1	14	5 180	5 180	0
633 000	Landkreis Kassel	92.00.2	—	—	—	—
633 000	Landkreis Kassel	92.00.3	7	1 648	1 647	1

6. Umsatzsteuerpflichtige und steuerbarer Umsatz in Hessen 2022 nach Verwaltungsbezirken und wirtschaftlicher Gliederung

AGS	Regierungsbezirk Kreisfreie Stadt Landkreis	WZ 2008	Steuer- pflichtige	Steuerbarer Umsatz		
				insgesamt	Lieferungen und Leistungen	Inner- gemein- schaftliche Erwerbe
			Anzahl	1 000 Euro		
633 000	Landkreis Kassel	93	66	21 792	21 767	26
633 000	Landkreis Kassel	93.1	52	17 174	17 151	23
633 000	Landkreis Kassel	93.11	10	4 087	4 079	8
633 000	Landkreis Kassel	93.12
633 000	Landkreis Kassel	93.13	12	.	4 187	.
633 000	Landkreis Kassel	93.19
633 000	Landkreis Kassel	93.2	14	4 618	4 616	3
633 000	Landkreis Kassel	93.21	3	333	333	0
633 000	Landkreis Kassel	93.29	11	4 285	4 282	2
633 000	Landkreis Kassel	S	310	51 837	51 653	184
633 000	Landkreis Kassel	94	14	4 989	4 989	0
633 000	Landkreis Kassel	94.1
633 000	Landkreis Kassel	94.11
633 000	Landkreis Kassel	94.12
633 000	Landkreis Kassel	94.2	—	—	—	—
633 000	Landkreis Kassel	94.9
633 000	Landkreis Kassel	94.91
633 000	Landkreis Kassel	94.92	—	—	—	—
633 000	Landkreis Kassel	94.99	11	.	3 822	.
633 000	Landkreis Kassel	94.99.1	7	.	3 667	.
633 000	Landkreis Kassel	94.99.2
633 000	Landkreis Kassel	94.99.3
633 000	Landkreis Kassel	94.99.4	—	—	—	—
633 000	Landkreis Kassel	94.99.9
633 000	Landkreis Kassel	95	34	7 724	7 643	81
633 000	Landkreis Kassel	95.1	5	1 520	1 518	2
633 000	Landkreis Kassel	95.11
633 000	Landkreis Kassel	95.12
633 000	Landkreis Kassel	95.2	29	6 205	6 125	80
633 000	Landkreis Kassel	95.21	—	—	—	—
633 000	Landkreis Kassel	95.22	3	.	930	.
633 000	Landkreis Kassel	95.23
633 000	Landkreis Kassel	95.24
633 000	Landkreis Kassel	95.25	—	—	—	—
633 000	Landkreis Kassel	95.29	18	4 468	4 428	40
633 000	Landkreis Kassel	96	262	39 124	39 021	103
633 000	Landkreis Kassel	96.01	11	.	3 166	.
633 000	Landkreis Kassel	96.02	173	19 447	19 363	84
633 000	Landkreis Kassel	96.02.1	139	16 838	16 767	71
633 000	Landkreis Kassel	96.02.2	34	2 609	2 596	13
633 000	Landkreis Kassel	96.03	15	3 972	3 970	2
633 000	Landkreis Kassel	96.03.1	15	3 972	3 970	2
633 000	Landkreis Kassel	96.03.2	—	—	—	—
633 000	Landkreis Kassel	96.04	8	.	7 924	.
633 000	Landkreis Kassel	96.09	55	4 608	4 598	10
634 000	Schwalm-Eder-Kreis	A - S	5 237	13 315 357	12 549 999	765 359
634 000	Schwalm-Eder-Kreis	A	396	157 521	156 937	584
634 000	Schwalm-Eder-Kreis	01	368	150 049	149 531	518
634 000	Schwalm-Eder-Kreis	01.1	95	31 708	31 454	254
634 000	Schwalm-Eder-Kreis	01.11
634 000	Schwalm-Eder-Kreis	01.12	—	—	—	—
634 000	Schwalm-Eder-Kreis	01.13
634 000	Schwalm-Eder-Kreis	01.13.1
634 000	Schwalm-Eder-Kreis	01.13.2

6. Umsatzsteuerpflichtige und steuerbarer Umsatz in Hessen 2022 nach Verwaltungsbezirken und wirtschaftlicher Gliederung

AGS	Regierungsbezirk Kreisfreie Stadt Landkreis	WZ 2008	Steuer- pflichtige	Steuerbarer Umsatz		
				insgesamt	Lieferungen und Leistungen	Inner- gemein- schaftliche Erwerbe
			Anzahl	1 000 Euro		
634 000	Schwalm-Eder-Kreis	01.14	—	—	—	—
634 000	Schwalm-Eder-Kreis	01.15	—	—	—	—
634 000	Schwalm-Eder-Kreis	01.16	—	—	—	—
634 000	Schwalm-Eder-Kreis	01.19	—	—	—	—
634 000	Schwalm-Eder-Kreis	01.19.1	—	—	—	—
634 000	Schwalm-Eder-Kreis	01.19.2	—	—	—	—
634 000	Schwalm-Eder-Kreis	01.19.9	—	—	—	—
634 000	Schwalm-Eder-Kreis	01.2	—	—	—	—
634 000	Schwalm-Eder-Kreis	01.21	—	—	—	—
634 000	Schwalm-Eder-Kreis	01.22	—	—	—	—
634 000	Schwalm-Eder-Kreis	01.23	—	—	—	—
634 000	Schwalm-Eder-Kreis	01.24	—	—	—	—
634 000	Schwalm-Eder-Kreis	01.25	—	—	—	—
634 000	Schwalm-Eder-Kreis	01.25.1	—	—	—	—
634 000	Schwalm-Eder-Kreis	01.25.9	—	—	—	—
634 000	Schwalm-Eder-Kreis	01.26	—	—	—	—
634 000	Schwalm-Eder-Kreis	01.27	—	—	—	—
634 000	Schwalm-Eder-Kreis	01.28	—	—	—	—
634 000	Schwalm-Eder-Kreis	01.29	—	—	—	—
634 000	Schwalm-Eder-Kreis	01.3	5	869	856	13
634 000	Schwalm-Eder-Kreis	01.30.1	•	•	•	•
634 000	Schwalm-Eder-Kreis	01.30.2	•	•	•	•
634 000	Schwalm-Eder-Kreis	01.4	21	13 308	13 300	8
634 000	Schwalm-Eder-Kreis	01.41	4	2 216	2 208	8
634 000	Schwalm-Eder-Kreis	01.42	—	—	—	—
634 000	Schwalm-Eder-Kreis	01.43	—	—	—	—
634 000	Schwalm-Eder-Kreis	01.44	—	—	—	—
634 000	Schwalm-Eder-Kreis	01.45	•	•	•	•
634 000	Schwalm-Eder-Kreis	01.46	•	•	•	•
634 000	Schwalm-Eder-Kreis	01.47	4	3 945	3 945	1
634 000	Schwalm-Eder-Kreis	01.49	4	•	1 067	•
634 000	Schwalm-Eder-Kreis	01.5	206	84 684	84 523	161
634 000	Schwalm-Eder-Kreis	01.6	41	19 479	19 397	82
634 000	Schwalm-Eder-Kreis	01.61	28	15 465	15 412	53
634 000	Schwalm-Eder-Kreis	01.62	9	3 310	3 282	28
634 000	Schwalm-Eder-Kreis	01.63	•	•	•	•
634 000	Schwalm-Eder-Kreis	01.64	•	•	•	•
634 000	Schwalm-Eder-Kreis	01.7	—	—	—	—
634 000	Schwalm-Eder-Kreis	02	•	•	•	•
634 000	Schwalm-Eder-Kreis	02.1	•	•	•	•
634 000	Schwalm-Eder-Kreis	02.2	•	•	•	•
634 000	Schwalm-Eder-Kreis	02.3	—	—	—	—
634 000	Schwalm-Eder-Kreis	02.4	•	•	•	•
634 000	Schwalm-Eder-Kreis	03	•	•	•	•
634 000	Schwalm-Eder-Kreis	03.1	—	—	—	—
634 000	Schwalm-Eder-Kreis	03.11	—	—	—	—
634 000	Schwalm-Eder-Kreis	03.12	—	—	—	—
634 000	Schwalm-Eder-Kreis	03.2	•	•	•	•
634 000	Schwalm-Eder-Kreis	03.21	—	—	—	—
634 000	Schwalm-Eder-Kreis	03.22	•	•	•	•
634 000	Schwalm-Eder-Kreis	B	5	3 381	3 381	0
634 000	Schwalm-Eder-Kreis	05	—	—	—	—
634 000	Schwalm-Eder-Kreis	05.1	—	—	—	—
634 000	Schwalm-Eder-Kreis	05.2	—	—	—	—

6. Umsatzsteuerpflichtige und steuerbarer Umsatz in Hessen 2022 nach Verwaltungsbezirken und wirtschaftlicher Gliederung

AGS	Regierungsbezirk Kreisfreie Stadt Landkreis	WZ 2008	Steuerpflichtige	Steuerbarer Umsatz		
				insgesamt	Lieferungen und Leistungen	Innergemeinschaftliche Erwerbe
			Anzahl	1 000 Euro		
634 000	Schwalm-Eder-Kreis	06	—	—	—	—
634 000	Schwalm-Eder-Kreis	06.1	—	—	—	—
634 000	Schwalm-Eder-Kreis	06.2	—	—	—	—
634 000	Schwalm-Eder-Kreis	07	—	—	—	—
634 000	Schwalm-Eder-Kreis	07.1	—	—	—	—
634 000	Schwalm-Eder-Kreis	07.2	—	—	—	—
634 000	Schwalm-Eder-Kreis	07.21	—	—	—	—
634 000	Schwalm-Eder-Kreis	07.29	—	—	—	—
634 000	Schwalm-Eder-Kreis	08	5	3 381	3 381	0
634 000	Schwalm-Eder-Kreis	08.1	•	•	•	•
634 000	Schwalm-Eder-Kreis	08.11	3	706	706	0
634 000	Schwalm-Eder-Kreis	08.12	•	•	•	•
634 000	Schwalm-Eder-Kreis	08.9	•	•	•	•
634 000	Schwalm-Eder-Kreis	08.91	—	—	—	—
634 000	Schwalm-Eder-Kreis	08.92	—	—	—	—
634 000	Schwalm-Eder-Kreis	08.93	—	—	—	—
634 000	Schwalm-Eder-Kreis	08.99	•	•	•	•
634 000	Schwalm-Eder-Kreis	09	—	—	—	—
634 000	Schwalm-Eder-Kreis	09.1	—	—	—	—
634 000	Schwalm-Eder-Kreis	09.9	—	—	—	—
634 000	Schwalm-Eder-Kreis	C	413	5 865 856	5 244 312	621 545
634 000	Schwalm-Eder-Kreis	10	71	291 218	273 686	17 532
634 000	Schwalm-Eder-Kreis	10.1	41	201 583	196 885	4 699
634 000	Schwalm-Eder-Kreis	10.11	•	•	•	•
634 000	Schwalm-Eder-Kreis	10.12	•	•	•	•
634 000	Schwalm-Eder-Kreis	10.13	•	•	•	•
634 000	Schwalm-Eder-Kreis	10.2	—	—	—	—
634 000	Schwalm-Eder-Kreis	10.3	•	•	•	•
634 000	Schwalm-Eder-Kreis	10.31	—	—	—	—
634 000	Schwalm-Eder-Kreis	10.32	•	•	•	•
634 000	Schwalm-Eder-Kreis	10.39	—	—	—	—
634 000	Schwalm-Eder-Kreis	10.4	—	—	—	—
634 000	Schwalm-Eder-Kreis	10.41	—	—	—	—
634 000	Schwalm-Eder-Kreis	10.42	—	—	—	—
634 000	Schwalm-Eder-Kreis	10.5	•	•	•	•
634 000	Schwalm-Eder-Kreis	10.51	—	—	—	—
634 000	Schwalm-Eder-Kreis	10.52	•	•	•	•
634 000	Schwalm-Eder-Kreis	10.6	•	•	•	•
634 000	Schwalm-Eder-Kreis	10.61	•	•	•	•
634 000	Schwalm-Eder-Kreis	10.62	—	—	—	—
634 000	Schwalm-Eder-Kreis	10.7	19	65 343	58 335	7 008
634 000	Schwalm-Eder-Kreis	10.71	•	•	•	•
634 000	Schwalm-Eder-Kreis	10.72	•	•	•	•
634 000	Schwalm-Eder-Kreis	10.73	—	—	—	—
634 000	Schwalm-Eder-Kreis	10.8	5	1 568	1 458	110
634 000	Schwalm-Eder-Kreis	10.81	•	•	•	•
634 000	Schwalm-Eder-Kreis	10.82	—	—	—	—
634 000	Schwalm-Eder-Kreis	10.83	•	•	•	•
634 000	Schwalm-Eder-Kreis	10.84	—	—	—	—
634 000	Schwalm-Eder-Kreis	10.85	—	—	—	—
634 000	Schwalm-Eder-Kreis	10.86	—	—	—	—
634 000	Schwalm-Eder-Kreis	10.89	•	•	•	•
634 000	Schwalm-Eder-Kreis	10.9	3	20 778	15 069	5 709
634 000	Schwalm-Eder-Kreis	10.91	•	•	•	•

6. Umsatzsteuerpflichtige und steuerbarer Umsatz in Hessen 2022 nach Verwaltungsbezirken und wirtschaftlicher Gliederung

AGS	Regierungsbezirk Kreisfreie Stadt Landkreis	WZ 2008	Steuer- pflichtige	Steuerbarer Umsatz		
				insgesamt	Lieferungen und Leistungen	Inner- gemein- schaftliche Erwerbe
			Anzahl	1 000 Euro		
634 000	Schwalm-Eder-Kreis	10.92	•	•	•	•
634 000	Schwalm-Eder-Kreis	11	•	•	•	•
634 000	Schwalm-Eder-Kreis	11.01	•	•	•	•
634 000	Schwalm-Eder-Kreis	11.02	—	—	—	—
634 000	Schwalm-Eder-Kreis	11.03	—	—	—	—
634 000	Schwalm-Eder-Kreis	11.04	—	—	—	—
634 000	Schwalm-Eder-Kreis	11.05	•	•	•	•
634 000	Schwalm-Eder-Kreis	11.06	—	—	—	—
634 000	Schwalm-Eder-Kreis	11.07	—	—	—	—
634 000	Schwalm-Eder-Kreis	12	—	—	—	—
634 000	Schwalm-Eder-Kreis	13	10	4 583	4 416	167
634 000	Schwalm-Eder-Kreis	13.1	•	•	•	•
634 000	Schwalm-Eder-Kreis	13.2	•	•	•	•
634 000	Schwalm-Eder-Kreis	13.3	3	423	422	2
634 000	Schwalm-Eder-Kreis	13.9	4	3 110	2 963	147
634 000	Schwalm-Eder-Kreis	13.91	—	—	—	—
634 000	Schwalm-Eder-Kreis	13.92	•	•	•	•
634 000	Schwalm-Eder-Kreis	13.93	—	—	—	—
634 000	Schwalm-Eder-Kreis	13.94	•	•	•	•
634 000	Schwalm-Eder-Kreis	13.95	—	—	—	—
634 000	Schwalm-Eder-Kreis	13.96	•	•	•	•
634 000	Schwalm-Eder-Kreis	13.99	—	—	—	—
634 000	Schwalm-Eder-Kreis	14	8	•	4 096	•
634 000	Schwalm-Eder-Kreis	14.1	•	•	•	•
634 000	Schwalm-Eder-Kreis	14.11	—	—	—	—
634 000	Schwalm-Eder-Kreis	14.12	•	•	•	•
634 000	Schwalm-Eder-Kreis	14.13	•	•	•	•
634 000	Schwalm-Eder-Kreis	14.14	—	—	—	—
634 000	Schwalm-Eder-Kreis	14.19	•	•	•	•
634 000	Schwalm-Eder-Kreis	14.2	—	—	—	—
634 000	Schwalm-Eder-Kreis	14.3	•	•	•	•
634 000	Schwalm-Eder-Kreis	14.31	—	—	—	—
634 000	Schwalm-Eder-Kreis	14.39	•	•	•	•
634 000	Schwalm-Eder-Kreis	15	•	•	•	•
634 000	Schwalm-Eder-Kreis	15.1	—	—	—	—
634 000	Schwalm-Eder-Kreis	15.11	—	—	—	—
634 000	Schwalm-Eder-Kreis	15.12	—	—	—	—
634 000	Schwalm-Eder-Kreis	15.2	•	•	•	•
634 000	Schwalm-Eder-Kreis	16	41	59 821	53 084	6 737
634 000	Schwalm-Eder-Kreis	16.1	11	34 947	30 756	4 191
634 000	Schwalm-Eder-Kreis	16.2	30	24 874	22 328	2 546
634 000	Schwalm-Eder-Kreis	16.21	—	—	—	—
634 000	Schwalm-Eder-Kreis	16.22	—	—	—	—
634 000	Schwalm-Eder-Kreis	16.23	•	•	•	•
634 000	Schwalm-Eder-Kreis	16.24	•	•	•	•
634 000	Schwalm-Eder-Kreis	16.29	3	186	186	0
634 000	Schwalm-Eder-Kreis	17	•	•	•	•
634 000	Schwalm-Eder-Kreis	17.1	•	•	•	•
634 000	Schwalm-Eder-Kreis	17.11	•	•	•	•
634 000	Schwalm-Eder-Kreis	17.12	—	—	—	—
634 000	Schwalm-Eder-Kreis	17.2	•	•	•	•
634 000	Schwalm-Eder-Kreis	17.21	•	•	•	•
634 000	Schwalm-Eder-Kreis	17.22	—	—	—	—
634 000	Schwalm-Eder-Kreis	17.23	—	—	—	—

6. Umsatzsteuerpflichtige und steuerbarer Umsatz in Hessen 2022 nach Verwaltungsbezirken und wirtschaftlicher Gliederung

AGS	Regierungsbezirk Kreisfreie Stadt Landkreis	WZ 2008	Steuer- pflichtige	Steuerbarer Umsatz		
				insgesamt	Lieferungen und Leistungen	Inner- gemein- schaftliche Erwerbe
			Anzahl	1 000 Euro		
634 000	Schwalm-Eder-Kreis	17.24	—	—	—	—
634 000	Schwalm-Eder-Kreis	17.29	—	—	—	—
634 000	Schwalm-Eder-Kreis	18	•	•	•	•
634 000	Schwalm-Eder-Kreis	18.1	•	•	•	•
634 000	Schwalm-Eder-Kreis	18.11	—	—	—	—
634 000	Schwalm-Eder-Kreis	18.12	•	•	•	•
634 000	Schwalm-Eder-Kreis	18.13	3	•	395	•
634 000	Schwalm-Eder-Kreis	18.14	—	—	—	—
634 000	Schwalm-Eder-Kreis	18.2	—	—	—	—
634 000	Schwalm-Eder-Kreis	19	—	—	—	—
634 000	Schwalm-Eder-Kreis	19.1	—	—	—	—
634 000	Schwalm-Eder-Kreis	19.2	—	—	—	—
634 000	Schwalm-Eder-Kreis	20	•	•	•	•
634 000	Schwalm-Eder-Kreis	20.1	•	•	•	•
634 000	Schwalm-Eder-Kreis	20.11	—	—	—	—
634 000	Schwalm-Eder-Kreis	20.12	—	—	—	—
634 000	Schwalm-Eder-Kreis	20.13	—	—	—	—
634 000	Schwalm-Eder-Kreis	20.14	•	•	•	•
634 000	Schwalm-Eder-Kreis	20.15	—	—	—	—
634 000	Schwalm-Eder-Kreis	20.16	•	•	•	•
634 000	Schwalm-Eder-Kreis	20.17	—	—	—	—
634 000	Schwalm-Eder-Kreis	20.2	•	•	•	•
634 000	Schwalm-Eder-Kreis	20.3	—	—	—	—
634 000	Schwalm-Eder-Kreis	20.4	—	—	—	—
634 000	Schwalm-Eder-Kreis	20.41	—	—	—	—
634 000	Schwalm-Eder-Kreis	20.42	—	—	—	—
634 000	Schwalm-Eder-Kreis	20.5	•	•	•	•
634 000	Schwalm-Eder-Kreis	20.51	—	—	—	—
634 000	Schwalm-Eder-Kreis	20.52	—	—	—	—
634 000	Schwalm-Eder-Kreis	20.53	—	—	—	—
634 000	Schwalm-Eder-Kreis	20.59	•	•	•	•
634 000	Schwalm-Eder-Kreis	20.6	•	•	•	•
634 000	Schwalm-Eder-Kreis	21	•	•	•	•
634 000	Schwalm-Eder-Kreis	21.1	•	•	•	•
634 000	Schwalm-Eder-Kreis	21.2	•	•	•	•
634 000	Schwalm-Eder-Kreis	22	•	•	•	•
634 000	Schwalm-Eder-Kreis	22.1	—	—	—	—
634 000	Schwalm-Eder-Kreis	22.11	—	—	—	—
634 000	Schwalm-Eder-Kreis	22.19	—	—	—	—
634 000	Schwalm-Eder-Kreis	22.2	•	•	•	•
634 000	Schwalm-Eder-Kreis	22.21	•	•	•	•
634 000	Schwalm-Eder-Kreis	22.22	•	•	•	•
634 000	Schwalm-Eder-Kreis	22.23	4	8 877	8 754	122
634 000	Schwalm-Eder-Kreis	22.29	8	51 538	43 893	7 645
634 000	Schwalm-Eder-Kreis	23	33	43 196	42 788	408
634 000	Schwalm-Eder-Kreis	23.1	—	—	—	—
634 000	Schwalm-Eder-Kreis	23.11	—	—	—	—
634 000	Schwalm-Eder-Kreis	23.12	—	—	—	—
634 000	Schwalm-Eder-Kreis	23.13	—	—	—	—
634 000	Schwalm-Eder-Kreis	23.14	—	—	—	—
634 000	Schwalm-Eder-Kreis	23.19	—	—	—	—
634 000	Schwalm-Eder-Kreis	23.2	—	—	—	—
634 000	Schwalm-Eder-Kreis	23.3	•	•	•	•
634 000	Schwalm-Eder-Kreis	23.31	—	—	—	—

6. Umsatzsteuerpflichtige und steuerbarer Umsatz in Hessen 2022 nach Verwaltungsbezirken und wirtschaftlicher Gliederung

AGS	Regierungsbezirk Kreisfreie Stadt Landkreis	WZ 2008	Steuer- pflichtige	Steuerbarer Umsatz		
				insgesamt	Lieferungen und Leistungen	Inner- gemein- schaftliche Erwerbe
			Anzahl	1 000 Euro		
634 000	Schwalm-Eder-Kreis	23.32	•	•	•	•
634 000	Schwalm-Eder-Kreis	23.4	•	•	•	•
634 000	Schwalm-Eder-Kreis	23.41	•	•	•	•
634 000	Schwalm-Eder-Kreis	23.42	—	—	—	—
634 000	Schwalm-Eder-Kreis	23.43	—	—	—	—
634 000	Schwalm-Eder-Kreis	23.44	—	—	—	—
634 000	Schwalm-Eder-Kreis	23.49	—	—	—	—
634 000	Schwalm-Eder-Kreis	23.5	—	—	—	—
634 000	Schwalm-Eder-Kreis	23.51	—	—	—	—
634 000	Schwalm-Eder-Kreis	23.52	—	—	—	—
634 000	Schwalm-Eder-Kreis	23.6	6	36 529	36 161	367
634 000	Schwalm-Eder-Kreis	23.61	•	•	•	•
634 000	Schwalm-Eder-Kreis	23.62	—	—	—	—
634 000	Schwalm-Eder-Kreis	23.63	—	—	—	—
634 000	Schwalm-Eder-Kreis	23.64	—	—	—	—
634 000	Schwalm-Eder-Kreis	23.65	—	—	—	—
634 000	Schwalm-Eder-Kreis	23.69	•	•	•	•
634 000	Schwalm-Eder-Kreis	23.7	21	5 936	5 896	41
634 000	Schwalm-Eder-Kreis	23.9	•	•	•	•
634 000	Schwalm-Eder-Kreis	23.91	—	—	—	—
634 000	Schwalm-Eder-Kreis	23.99	•	•	•	•
634 000	Schwalm-Eder-Kreis	24	4	1 903	1 848	55
634 000	Schwalm-Eder-Kreis	24.1	•	•	•	•
634 000	Schwalm-Eder-Kreis	24.2	—	—	—	—
634 000	Schwalm-Eder-Kreis	24.3	—	—	—	—
634 000	Schwalm-Eder-Kreis	24.31	—	—	—	—
634 000	Schwalm-Eder-Kreis	24.32	—	—	—	—
634 000	Schwalm-Eder-Kreis	24.33	—	—	—	—
634 000	Schwalm-Eder-Kreis	24.34	—	—	—	—
634 000	Schwalm-Eder-Kreis	24.4	•	•	•	•
634 000	Schwalm-Eder-Kreis	24.41	—	—	—	—
634 000	Schwalm-Eder-Kreis	24.42	—	—	—	—
634 000	Schwalm-Eder-Kreis	24.43	—	—	—	—
634 000	Schwalm-Eder-Kreis	24.44	—	—	—	—
634 000	Schwalm-Eder-Kreis	24.45	•	•	•	•
634 000	Schwalm-Eder-Kreis	24.46	—	—	—	—
634 000	Schwalm-Eder-Kreis	24.5	—	—	—	—
634 000	Schwalm-Eder-Kreis	24.51	—	—	—	—
634 000	Schwalm-Eder-Kreis	24.52	—	—	—	—
634 000	Schwalm-Eder-Kreis	24.53	—	—	—	—
634 000	Schwalm-Eder-Kreis	24.54	—	—	—	—
634 000	Schwalm-Eder-Kreis	25	60	239 615	203 509	36 106
634 000	Schwalm-Eder-Kreis	25.1	17	41 704	40 706	998
634 000	Schwalm-Eder-Kreis	25.11	•	•	•	•
634 000	Schwalm-Eder-Kreis	25.12	•	•	•	•
634 000	Schwalm-Eder-Kreis	25.2	•	•	•	•
634 000	Schwalm-Eder-Kreis	25.21	—	—	—	—
634 000	Schwalm-Eder-Kreis	25.29	•	•	•	•
634 000	Schwalm-Eder-Kreis	25.3	—	—	—	—
634 000	Schwalm-Eder-Kreis	25.4	•	•	•	•
634 000	Schwalm-Eder-Kreis	25.5	—	—	—	—
634 000	Schwalm-Eder-Kreis	25.6	28	30 278	30 078	200
634 000	Schwalm-Eder-Kreis	25.61	•	•	•	•
634 000	Schwalm-Eder-Kreis	25.62	•	•	•	•

6. Umsatzsteuerpflichtige und steuerbarer Umsatz in Hessen 2022 nach Verwaltungsbezirken und wirtschaftlicher Gliederung

AGS	Regierungsbezirk Kreisfreie Stadt Landkreis	WZ 2008	Steuer- pflichtige	Steuerbarer Umsatz		
				insgesamt	Lieferungen und Leistungen	Inner- gemein- schaftliche Erwerbe
			Anzahl	1 000 Euro		
634 000	Schwalm-Eder-Kreis	25.7	9	166 235	131 372	34 864
634 000	Schwalm-Eder-Kreis	25.71	—	—	—	—
634 000	Schwalm-Eder-Kreis	25.72	•	•	•	•
634 000	Schwalm-Eder-Kreis	25.73	•	•	•	•
634 000	Schwalm-Eder-Kreis	25.73.1	•	•	•	•
634 000	Schwalm-Eder-Kreis	25.73.2	•	•	•	•
634 000	Schwalm-Eder-Kreis	25.73.3	•	•	•	•
634 000	Schwalm-Eder-Kreis	25.73.4	—	—	—	—
634 000	Schwalm-Eder-Kreis	25.73.5	—	—	—	—
634 000	Schwalm-Eder-Kreis	25.9	•	•	•	•
634 000	Schwalm-Eder-Kreis	25.91	—	—	—	—
634 000	Schwalm-Eder-Kreis	25.92	—	—	—	—
634 000	Schwalm-Eder-Kreis	25.93	—	—	—	—
634 000	Schwalm-Eder-Kreis	25.94	—	—	—	—
634 000	Schwalm-Eder-Kreis	25.99	•	•	•	•
634 000	Schwalm-Eder-Kreis	26	•	•	•	•
634 000	Schwalm-Eder-Kreis	26.1	•	•	•	•
634 000	Schwalm-Eder-Kreis	26.11	•	•	•	•
634 000	Schwalm-Eder-Kreis	26.11.1	—	—	—	—
634 000	Schwalm-Eder-Kreis	26.11.9	•	•	•	•
634 000	Schwalm-Eder-Kreis	26.12	—	—	—	—
634 000	Schwalm-Eder-Kreis	26.2	•	•	•	•
634 000	Schwalm-Eder-Kreis	26.3	4	•	322	•
634 000	Schwalm-Eder-Kreis	26.4	—	—	—	—
634 000	Schwalm-Eder-Kreis	26.5	•	•	•	•
634 000	Schwalm-Eder-Kreis	26.51	•	•	•	•
634 000	Schwalm-Eder-Kreis	26.51.1	•	•	•	•
634 000	Schwalm-Eder-Kreis	26.51.2	—	—	—	—
634 000	Schwalm-Eder-Kreis	26.51.3	—	—	—	—
634 000	Schwalm-Eder-Kreis	26.52	•	•	•	•
634 000	Schwalm-Eder-Kreis	26.6	—	—	—	—
634 000	Schwalm-Eder-Kreis	26.7	•	•	•	•
634 000	Schwalm-Eder-Kreis	26.8	—	—	—	—
634 000	Schwalm-Eder-Kreis	27	11	27 896	26 367	1 529
634 000	Schwalm-Eder-Kreis	27.1	•	•	•	•
634 000	Schwalm-Eder-Kreis	27.11	•	•	•	•
634 000	Schwalm-Eder-Kreis	27.12	—	—	—	—
634 000	Schwalm-Eder-Kreis	27.2	—	—	—	—
634 000	Schwalm-Eder-Kreis	27.3	3	596	596	0
634 000	Schwalm-Eder-Kreis	27.31	—	—	—	—
634 000	Schwalm-Eder-Kreis	27.32	•	•	•	•
634 000	Schwalm-Eder-Kreis	27.33	•	•	•	•
634 000	Schwalm-Eder-Kreis	27.4	•	•	•	•
634 000	Schwalm-Eder-Kreis	27.5	•	•	•	•
634 000	Schwalm-Eder-Kreis	27.51	•	•	•	•
634 000	Schwalm-Eder-Kreis	27.52	—	—	—	—
634 000	Schwalm-Eder-Kreis	27.9	•	•	•	•
634 000	Schwalm-Eder-Kreis	28	25	168 520	156 344	12 177
634 000	Schwalm-Eder-Kreis	28.1	•	•	•	•
634 000	Schwalm-Eder-Kreis	28.11	—	—	—	—
634 000	Schwalm-Eder-Kreis	28.12	•	•	•	•
634 000	Schwalm-Eder-Kreis	28.13	•	•	•	•
634 000	Schwalm-Eder-Kreis	28.14	—	—	—	—
634 000	Schwalm-Eder-Kreis	28.15	—	—	—	—

6. Umsatzsteuerpflichtige und steuerbarer Umsatz in Hessen 2022 nach Verwaltungsbezirken und wirtschaftlicher Gliederung

AGS	Regierungsbezirk Kreisfreie Stadt Landkreis	WZ 2008	Steuer- pflichtige	Steuerbarer Umsatz		
				insgesamt	Lieferungen und Leistungen	Inner- gemein- schaftliche Erwerbe
			Anzahl	1 000 Euro		
634 000	Schwalm-Eder-Kreis	28.2	11	111 819	103 369	8 450
634 000	Schwalm-Eder-Kreis	28.21	•	•	•	•
634 000	Schwalm-Eder-Kreis	28.21.1	—	—	—	—
634 000	Schwalm-Eder-Kreis	28.21.9	•	•	•	•
634 000	Schwalm-Eder-Kreis	28.22	•	•	•	•
634 000	Schwalm-Eder-Kreis	28.23	—	—	—	—
634 000	Schwalm-Eder-Kreis	28.24	—	—	—	—
634 000	Schwalm-Eder-Kreis	28.25	•	•	•	•
634 000	Schwalm-Eder-Kreis	28.29	•	•	•	•
634 000	Schwalm-Eder-Kreis	28.3	•	•	•	•
634 000	Schwalm-Eder-Kreis	28.4	3	32 805	31 433	1 371
634 000	Schwalm-Eder-Kreis	28.41	3	32 805	31 433	1 371
634 000	Schwalm-Eder-Kreis	28.49	—	—	—	—
634 000	Schwalm-Eder-Kreis	28.9	8	17 860	15 520	2 341
634 000	Schwalm-Eder-Kreis	28.91	—	—	—	—
634 000	Schwalm-Eder-Kreis	28.92	•	•	•	•
634 000	Schwalm-Eder-Kreis	28.92.1	—	—	—	—
634 000	Schwalm-Eder-Kreis	28.92.2	•	•	•	•
634 000	Schwalm-Eder-Kreis	28.93	—	—	—	—
634 000	Schwalm-Eder-Kreis	28.94	—	—	—	—
634 000	Schwalm-Eder-Kreis	28.95	—	—	—	—
634 000	Schwalm-Eder-Kreis	28.96	•	•	•	•
634 000	Schwalm-Eder-Kreis	28.99	•	•	•	•
634 000	Schwalm-Eder-Kreis	29	8	22 617	20 292	2 325
634 000	Schwalm-Eder-Kreis	29.1	•	•	•	•
634 000	Schwalm-Eder-Kreis	29.10.1	•	•	•	•
634 000	Schwalm-Eder-Kreis	29.10.2	—	—	—	—
634 000	Schwalm-Eder-Kreis	29.2	•	•	•	•
634 000	Schwalm-Eder-Kreis	29.3	4	12 327	10 339	1 989
634 000	Schwalm-Eder-Kreis	29.31	—	—	—	—
634 000	Schwalm-Eder-Kreis	29.32	4	12 327	10 339	1 989
634 000	Schwalm-Eder-Kreis	30	3	225	218	7
634 000	Schwalm-Eder-Kreis	30.1	—	—	—	—
634 000	Schwalm-Eder-Kreis	30.11	—	—	—	—
634 000	Schwalm-Eder-Kreis	30.12	—	—	—	—
634 000	Schwalm-Eder-Kreis	30.2	—	—	—	—
634 000	Schwalm-Eder-Kreis	30.20.1	—	—	—	—
634 000	Schwalm-Eder-Kreis	30.20.2	—	—	—	—
634 000	Schwalm-Eder-Kreis	30.3	•	•	•	•
634 000	Schwalm-Eder-Kreis	30.4	—	—	—	—
634 000	Schwalm-Eder-Kreis	30.9	•	•	•	•
634 000	Schwalm-Eder-Kreis	30.91	•	•	•	•
634 000	Schwalm-Eder-Kreis	30.92	—	—	—	—
634 000	Schwalm-Eder-Kreis	30.99	—	—	—	—
634 000	Schwalm-Eder-Kreis	31	23	18 407	17 422	984
634 000	Schwalm-Eder-Kreis	31.01	•	•	•	•
634 000	Schwalm-Eder-Kreis	31.02	—	—	—	—
634 000	Schwalm-Eder-Kreis	31.03	—	—	—	—
634 000	Schwalm-Eder-Kreis	31.09	•	•	•	•
634 000	Schwalm-Eder-Kreis	31.09.1	•	•	•	•
634 000	Schwalm-Eder-Kreis	31.09.9	21	18 135	17 160	975
634 000	Schwalm-Eder-Kreis	32	•	•	•	•
634 000	Schwalm-Eder-Kreis	32.1	3	166	166	0
634 000	Schwalm-Eder-Kreis	32.11	—	—	—	—

6. Umsatzsteuerpflichtige und steuerbarer Umsatz in Hessen 2022 nach Verwaltungsbezirken und wirtschaftlicher Gliederung

AGS	Regierungsbezirk Kreisfreie Stadt Landkreis	WZ 2008	Steuer- pflichtige	Steuerbarer Umsatz		
				insgesamt	Lieferungen und Leistungen	Inner- gemein- schaftliche Erwerbe
			Anzahl	1 000 Euro		
634 000	Schwalm-Eder-Kreis	32.12
634 000	Schwalm-Eder-Kreis	32.13
634 000	Schwalm-Eder-Kreis	32.2
634 000	Schwalm-Eder-Kreis	32.3	—	—	—	—
634 000	Schwalm-Eder-Kreis	32.4	—	—	—	—
634 000	Schwalm-Eder-Kreis	32.5
634 000	Schwalm-Eder-Kreis	32.50.1
634 000	Schwalm-Eder-Kreis	32.50.2	7	6 157	6 009	149
634 000	Schwalm-Eder-Kreis	32.50.3
634 000	Schwalm-Eder-Kreis	32.9	3	.	536	.
634 000	Schwalm-Eder-Kreis	32.91	—	—	—	—
634 000	Schwalm-Eder-Kreis	32.99	3	.	536	.
634 000	Schwalm-Eder-Kreis	33	32	24 069	22 727	1 342
634 000	Schwalm-Eder-Kreis	33.1	22	16 681	16 190	491
634 000	Schwalm-Eder-Kreis	33.11
634 000	Schwalm-Eder-Kreis	33.12	11	13 207	12 757	450
634 000	Schwalm-Eder-Kreis	33.13	—	—	—	—
634 000	Schwalm-Eder-Kreis	33.14	—	—	—	—
634 000	Schwalm-Eder-Kreis	33.15	—	—	—	—
634 000	Schwalm-Eder-Kreis	33.16	—	—	—	—
634 000	Schwalm-Eder-Kreis	33.17	8	2 573	2 573	0
634 000	Schwalm-Eder-Kreis	33.19
634 000	Schwalm-Eder-Kreis	33.2	10	7 388	6 537	851
634 000	Schwalm-Eder-Kreis	D	351	162 609	157 029	5 580
634 000	Schwalm-Eder-Kreis	35	351	162 609	157 029	5 580
634 000	Schwalm-Eder-Kreis	35.1	329	136 557	130 985	5 572
634 000	Schwalm-Eder-Kreis	35.11	323	130 586	125 164	5 423
634 000	Schwalm-Eder-Kreis	35.11.1	19	4 514	4 025	489
634 000	Schwalm-Eder-Kreis	35.11.2	22	9 668	9 382	285
634 000	Schwalm-Eder-Kreis	35.11.3	282	116 405	111 756	4 649
634 000	Schwalm-Eder-Kreis	35.12	—	—	—	—
634 000	Schwalm-Eder-Kreis	35.13
634 000	Schwalm-Eder-Kreis	35.14
634 000	Schwalm-Eder-Kreis	35.2
634 000	Schwalm-Eder-Kreis	35.21
634 000	Schwalm-Eder-Kreis	35.21.1	—	—	—	—
634 000	Schwalm-Eder-Kreis	35.21.2
634 000	Schwalm-Eder-Kreis	35.21.3	12	12 431	12 425	6
634 000	Schwalm-Eder-Kreis	35.22	—	—	—	—
634 000	Schwalm-Eder-Kreis	35.23	—	—	—	—
634 000	Schwalm-Eder-Kreis	35.3
634 000	Schwalm-Eder-Kreis	E	41	37 675	37 625	50
634 000	Schwalm-Eder-Kreis	36	23	24 000	23 978	22
634 000	Schwalm-Eder-Kreis	36.00.1	—	—	—	—
634 000	Schwalm-Eder-Kreis	36.00.2
634 000	Schwalm-Eder-Kreis	36.00.3
634 000	Schwalm-Eder-Kreis	37
634 000	Schwalm-Eder-Kreis	37.00.1
634 000	Schwalm-Eder-Kreis	37.00.2	—	—	—	—
634 000	Schwalm-Eder-Kreis	38	14	.	10 454	.
634 000	Schwalm-Eder-Kreis	38.1
634 000	Schwalm-Eder-Kreis	38.11
634 000	Schwalm-Eder-Kreis	38.12	—	—	—	—
634 000	Schwalm-Eder-Kreis	38.2	6	4 150	4 144	6

6. Umsatzsteuerpflichtige und steuerbarer Umsatz in Hessen 2022 nach Verwaltungsbezirken und wirtschaftlicher Gliederung

AGS	Regierungsbezirk Kreisfreie Stadt Landkreis	WZ 2008	Steuer- pflichtige	Steuerbarer Umsatz		
				insgesamt	Lieferungen und Leistungen	Inner- gemein- schaftliche Erwerbe
			Anzahl	1 000 Euro		
634 000	Schwalm-Eder-Kreis	38.21
634 000	Schwalm-Eder-Kreis	38.22
634 000	Schwalm-Eder-Kreis	38.3
634 000	Schwalm-Eder-Kreis	38.31	—	—	—	—
634 000	Schwalm-Eder-Kreis	38.32
634 000	Schwalm-Eder-Kreis	39
634 000	Schwalm-Eder-Kreis	F	664	556 076	550 677	5 398
634 000	Schwalm-Eder-Kreis	41	46	62 796	62 317	478
634 000	Schwalm-Eder-Kreis	41.1
634 000	Schwalm-Eder-Kreis	41.10.1	—	—	—	—
634 000	Schwalm-Eder-Kreis	41.10.2
634 000	Schwalm-Eder-Kreis	41.10.3	3	.	1 508	.
634 000	Schwalm-Eder-Kreis	41.2
634 000	Schwalm-Eder-Kreis	41.20.1	41	59 721	59 247	474
634 000	Schwalm-Eder-Kreis	41.20.2
634 000	Schwalm-Eder-Kreis	42	17	140 984	140 928	57
634 000	Schwalm-Eder-Kreis	42.1	11	.	135 714	.
634 000	Schwalm-Eder-Kreis	42.11
634 000	Schwalm-Eder-Kreis	42.12
634 000	Schwalm-Eder-Kreis	42.13	—	—	—	—
634 000	Schwalm-Eder-Kreis	42.2
634 000	Schwalm-Eder-Kreis	42.21
634 000	Schwalm-Eder-Kreis	42.22	—	—	—	—
634 000	Schwalm-Eder-Kreis	42.9
634 000	Schwalm-Eder-Kreis	42.91
634 000	Schwalm-Eder-Kreis	42.99
634 000	Schwalm-Eder-Kreis	43	601	352 296	347 432	4 863
634 000	Schwalm-Eder-Kreis	43.1	14	9 894	9 894	1
634 000	Schwalm-Eder-Kreis	43.11
634 000	Schwalm-Eder-Kreis	43.12
634 000	Schwalm-Eder-Kreis	43.13	—	—	—	—
634 000	Schwalm-Eder-Kreis	43.2	222	168 053	165 442	2 611
634 000	Schwalm-Eder-Kreis	43.21	88	71 418	70 164	1 254
634 000	Schwalm-Eder-Kreis	43.22	71	63 381	63 084	298
634 000	Schwalm-Eder-Kreis	43.29	63	33 253	32 193	1 060
634 000	Schwalm-Eder-Kreis	43.29.1	41	17 948	17 779	170
634 000	Schwalm-Eder-Kreis	43.29.9	22	15 305	14 415	890
634 000	Schwalm-Eder-Kreis	43.3	243	90 732	89 124	1 608
634 000	Schwalm-Eder-Kreis	43.31	7	.	2 050	.
634 000	Schwalm-Eder-Kreis	43.32	71	31 821	30 873	948
634 000	Schwalm-Eder-Kreis	43.33	71	22 247	21 854	393
634 000	Schwalm-Eder-Kreis	43.34	80	32 368	32 176	193
634 000	Schwalm-Eder-Kreis	43.34.1
634 000	Schwalm-Eder-Kreis	43.34.2
634 000	Schwalm-Eder-Kreis	43.39	14	.	2 172	.
634 000	Schwalm-Eder-Kreis	43.9	122	83 617	82 974	643
634 000	Schwalm-Eder-Kreis	43.91	62	46 183	45 936	247
634 000	Schwalm-Eder-Kreis	43.91.1	33	22 582	22 578	5
634 000	Schwalm-Eder-Kreis	43.91.2	29	23 601	23 358	243
634 000	Schwalm-Eder-Kreis	43.99	60	37 434	37 038	396
634 000	Schwalm-Eder-Kreis	43.99.1
634 000	Schwalm-Eder-Kreis	43.99.2
634 000	Schwalm-Eder-Kreis	43.99.9
634 000	Schwalm-Eder-Kreis	G	1 020	4 635 558	4 509 537	126 020

6. Umsatzsteuerpflichtige und steuerbarer Umsatz in Hessen 2022 nach Verwaltungsbezirken und wirtschaftlicher Gliederung

AGS	Regierungsbezirk Kreisfreie Stadt Landkreis	WZ 2008	Steuer- pflichtige	Steuerbarer Umsatz		
				insgesamt	Lieferungen und Leistungen	Inner- gemein- schaftliche Erwerbe
			Anzahl	1 000 Euro		
634 000	Schwalm-Eder-Kreis	45	206	287 138	263 927	23 211
634 000	Schwalm-Eder-Kreis	45.1	73	191 280	170 930	20 350
634 000	Schwalm-Eder-Kreis	45.11	67	179 220	158 872	20 348
634 000	Schwalm-Eder-Kreis	45.19	6	12 060	12 058	2
634 000	Schwalm-Eder-Kreis	45.2	85	70 762	69 307	1 456
634 000	Schwalm-Eder-Kreis	45.20.1	9	9 744	9 741	3
634 000	Schwalm-Eder-Kreis	45.20.2	9	5 245	5 208	37
634 000	Schwalm-Eder-Kreis	45.20.3	63	48 960	47 559	1 401
634 000	Schwalm-Eder-Kreis	45.20.4	4	6 813	6 799	14
634 000	Schwalm-Eder-Kreis	45.3	40	21 504	20 171	1 332
634 000	Schwalm-Eder-Kreis	45.31	5	2 154	2 147	7
634 000	Schwalm-Eder-Kreis	45.32	35	19 350	18 025	1 325
634 000	Schwalm-Eder-Kreis	45.4	8	3 592	3 519	73
634 000	Schwalm-Eder-Kreis	46	208	3 565 233	3 473 107	92 126
634 000	Schwalm-Eder-Kreis	46.1	72	22 825	21 438	1 387
634 000	Schwalm-Eder-Kreis	46.11
634 000	Schwalm-Eder-Kreis	46.12	—	—	—	—
634 000	Schwalm-Eder-Kreis	46.13	14	5 433	5 229	204
634 000	Schwalm-Eder-Kreis	46.13.1	4	.	1 000	.
634 000	Schwalm-Eder-Kreis	46.13.2	10	.	4 229	.
634 000	Schwalm-Eder-Kreis	46.14	6	1 814	1 799	15
634 000	Schwalm-Eder-Kreis	46.15	8	995	995	0
634 000	Schwalm-Eder-Kreis	46.16	3	1 362	1 344	18
634 000	Schwalm-Eder-Kreis	46.17
634 000	Schwalm-Eder-Kreis	46.18	25	11 365	10 350	1 015
634 000	Schwalm-Eder-Kreis	46.18.1	—	—	—	—
634 000	Schwalm-Eder-Kreis	46.18.2	—	—	—	—
634 000	Schwalm-Eder-Kreis	46.18.3	—	—	—	—
634 000	Schwalm-Eder-Kreis	46.18.4
634 000	Schwalm-Eder-Kreis	46.18.5
634 000	Schwalm-Eder-Kreis	46.18.6
634 000	Schwalm-Eder-Kreis	46.18.7
634 000	Schwalm-Eder-Kreis	46.18.9	14	.	4 044	.
634 000	Schwalm-Eder-Kreis	46.19	6	1 166	1 094	72
634 000	Schwalm-Eder-Kreis	46.2
634 000	Schwalm-Eder-Kreis	46.21	7	35 678	34 101	1 577
634 000	Schwalm-Eder-Kreis	46.22	4	21 167	17 611	3 556
634 000	Schwalm-Eder-Kreis	46.23
634 000	Schwalm-Eder-Kreis	46.24	—	—	—	—
634 000	Schwalm-Eder-Kreis	46.3
634 000	Schwalm-Eder-Kreis	46.31	—	—	—	—
634 000	Schwalm-Eder-Kreis	46.32
634 000	Schwalm-Eder-Kreis	46.33
634 000	Schwalm-Eder-Kreis	46.34
634 000	Schwalm-Eder-Kreis	46.35
634 000	Schwalm-Eder-Kreis	46.36	—	—	—	—
634 000	Schwalm-Eder-Kreis	46.37	—	—	—	—
634 000	Schwalm-Eder-Kreis	46.38
634 000	Schwalm-Eder-Kreis	46.38.1	—	—	—	—
634 000	Schwalm-Eder-Kreis	46.38.2	—	—	—	—
634 000	Schwalm-Eder-Kreis	46.38.9
634 000	Schwalm-Eder-Kreis	46.39
634 000	Schwalm-Eder-Kreis	46.39.1	—	—	—	—
634 000	Schwalm-Eder-Kreis	46.39.9

6. Umsatzsteuerpflichtige und steuerbarer Umsatz in Hessen 2022 nach Verwaltungsbezirken und wirtschaftlicher Gliederung

AGS	Regierungsbezirk Kreisfreie Stadt Landkreis	WZ 2008	Steuer- pflichtige	Steuerbarer Umsatz		
				insgesamt	Lieferungen und Leistungen	Inner- gemein- schaftliche Erwerbe
			Anzahl	1 000 Euro		
634 000	Schwalm-Eder-Kreis	46.4	25	178 346	147 609	30 737
634 000	Schwalm-Eder-Kreis	46.41	•	•	•	•
634 000	Schwalm-Eder-Kreis	46.42	3	•	128	•
634 000	Schwalm-Eder-Kreis	46.42.1	3	•	128	•
634 000	Schwalm-Eder-Kreis	46.42.2	—	—	—	—
634 000	Schwalm-Eder-Kreis	46.43	3	906	906	0
634 000	Schwalm-Eder-Kreis	46.43.1	—	—	—	—
634 000	Schwalm-Eder-Kreis	46.43.2	•	•	•	•
634 000	Schwalm-Eder-Kreis	46.43.3	•	•	•	•
634 000	Schwalm-Eder-Kreis	46.44	•	•	•	•
634 000	Schwalm-Eder-Kreis	46.44.1	—	—	—	—
634 000	Schwalm-Eder-Kreis	46.44.2	•	•	•	•
634 000	Schwalm-Eder-Kreis	46.45	•	•	•	•
634 000	Schwalm-Eder-Kreis	46.46	8	159 829	132 924	26 905
634 000	Schwalm-Eder-Kreis	46.46.1	•	•	•	•
634 000	Schwalm-Eder-Kreis	46.46.2	•	•	•	•
634 000	Schwalm-Eder-Kreis	46.47	—	—	—	—
634 000	Schwalm-Eder-Kreis	46.48	—	—	—	—
634 000	Schwalm-Eder-Kreis	46.49	•	•	•	•
634 000	Schwalm-Eder-Kreis	46.49.1	—	—	—	—
634 000	Schwalm-Eder-Kreis	46.49.2	•	•	•	•
634 000	Schwalm-Eder-Kreis	46.49.3	•	•	•	•
634 000	Schwalm-Eder-Kreis	46.49.4	•	•	•	•
634 000	Schwalm-Eder-Kreis	46.49.5	•	•	•	•
634 000	Schwalm-Eder-Kreis	46.5	•	•	•	•
634 000	Schwalm-Eder-Kreis	46.51	•	•	•	•
634 000	Schwalm-Eder-Kreis	46.52	—	—	—	—
634 000	Schwalm-Eder-Kreis	46.6	34	73 691	63 964	9 726
634 000	Schwalm-Eder-Kreis	46.61	11	27 363	21 396	5 967
634 000	Schwalm-Eder-Kreis	46.62	3	1 186	1 141	45
634 000	Schwalm-Eder-Kreis	46.63	•	•	•	•
634 000	Schwalm-Eder-Kreis	46.64	—	—	—	—
634 000	Schwalm-Eder-Kreis	46.65	•	•	•	•
634 000	Schwalm-Eder-Kreis	46.66	•	•	•	•
634 000	Schwalm-Eder-Kreis	46.69	16	14 292	13 033	1 259
634 000	Schwalm-Eder-Kreis	46.7	38	234 699	216 660	18 039
634 000	Schwalm-Eder-Kreis	46.71	4	125 932	125 908	24
634 000	Schwalm-Eder-Kreis	46.71.1	•	•	•	•
634 000	Schwalm-Eder-Kreis	46.71.2	•	•	•	•
634 000	Schwalm-Eder-Kreis	46.72	•	•	•	•
634 000	Schwalm-Eder-Kreis	46.73	19	75 759	62 037	13 722
634 000	Schwalm-Eder-Kreis	46.73.1	•	•	•	•
634 000	Schwalm-Eder-Kreis	46.73.2	6	12 956	11 999	957
634 000	Schwalm-Eder-Kreis	46.73.3	•	•	•	•
634 000	Schwalm-Eder-Kreis	46.73.4	6	20 366	20 264	103
634 000	Schwalm-Eder-Kreis	46.73.5	—	—	—	—
634 000	Schwalm-Eder-Kreis	46.73.6	—	—	—	—
634 000	Schwalm-Eder-Kreis	46.73.7	—	—	—	—
634 000	Schwalm-Eder-Kreis	46.73.8	•	•	•	•
634 000	Schwalm-Eder-Kreis	46.74	7	10 775	9 271	1 504
634 000	Schwalm-Eder-Kreis	46.74.1	•	•	•	•
634 000	Schwalm-Eder-Kreis	46.74.2	3	•	3 656	•
634 000	Schwalm-Eder-Kreis	46.74.3	•	•	•	•
634 000	Schwalm-Eder-Kreis	46.75	•	•	•	•

6. Umsatzsteuerpflichtige und steuerbarer Umsatz in Hessen 2022 nach Verwaltungsbezirken und wirtschaftlicher Gliederung

AGS	Regierungsbezirk Kreisfreie Stadt Landkreis	WZ 2008	Steuer- pflichtige	Steuerbarer Umsatz		
				insgesamt	Lieferungen und Leistungen	Inner- gemein- schaftliche Erwerbe
			Anzahl	1 000 Euro		
634 000	Schwalm-Eder-Kreis	46.76	—	—	—	—
634 000	Schwalm-Eder-Kreis	46.77	•	•	•	•
634 000	Schwalm-Eder-Kreis	46.9	•	•	•	•
634 000	Schwalm-Eder-Kreis	47	606	783 187	772 503	10 683
634 000	Schwalm-Eder-Kreis	47.1	68	201 239	200 392	847
634 000	Schwalm-Eder-Kreis	47.11	43	195 375	195 035	340
634 000	Schwalm-Eder-Kreis	47.19	25	5 864	5 357	508
634 000	Schwalm-Eder-Kreis	47.2	64	122 332	122 212	120
634 000	Schwalm-Eder-Kreis	47.21	•	•	•	•
634 000	Schwalm-Eder-Kreis	47.22	16	15 529	15 529	0
634 000	Schwalm-Eder-Kreis	47.23	4	4 659	4 652	7
634 000	Schwalm-Eder-Kreis	47.24	•	•	•	•
634 000	Schwalm-Eder-Kreis	47.25	3	•	430	•
634 000	Schwalm-Eder-Kreis	47.26	•	•	•	•
634 000	Schwalm-Eder-Kreis	47.29	25	34 515	34 405	111
634 000	Schwalm-Eder-Kreis	47.3	28	53 043	52 935	108
634 000	Schwalm-Eder-Kreis	47.30.1	22	35 026	34 989	37
634 000	Schwalm-Eder-Kreis	47.30.2	6	18 017	17 946	71
634 000	Schwalm-Eder-Kreis	47.4	34	16 911	16 691	220
634 000	Schwalm-Eder-Kreis	47.41	12	2 301	2 248	53
634 000	Schwalm-Eder-Kreis	47.42	14	8 723	8 710	14
634 000	Schwalm-Eder-Kreis	47.43	8	5 887	5 734	153
634 000	Schwalm-Eder-Kreis	47.5	98	77 795	74 884	2 910
634 000	Schwalm-Eder-Kreis	47.51	15	4 738	4 526	213
634 000	Schwalm-Eder-Kreis	47.52	34	21 013	20 628	385
634 000	Schwalm-Eder-Kreis	47.52.1	14	3 584	3 336	248
634 000	Schwalm-Eder-Kreis	47.52.3	20	17 430	17 292	137
634 000	Schwalm-Eder-Kreis	47.53	7	1 476	1 446	30
634 000	Schwalm-Eder-Kreis	47.54	18	20 568	20 434	134
634 000	Schwalm-Eder-Kreis	47.59	24	29 998	27 850	2 148
634 000	Schwalm-Eder-Kreis	47.59.1	13	24 298	22 306	1 992
634 000	Schwalm-Eder-Kreis	47.59.2	•	•	•	•
634 000	Schwalm-Eder-Kreis	47.59.3	•	•	•	•
634 000	Schwalm-Eder-Kreis	47.59.9	•	•	•	•
634 000	Schwalm-Eder-Kreis	47.6	37	18 284	17 612	673
634 000	Schwalm-Eder-Kreis	47.61	7	•	2 286	•
634 000	Schwalm-Eder-Kreis	47.62	8	1 355	1 354	0
634 000	Schwalm-Eder-Kreis	47.62.1	•	•	•	•
634 000	Schwalm-Eder-Kreis	47.62.2	•	•	•	•
634 000	Schwalm-Eder-Kreis	47.63	•	•	•	•
634 000	Schwalm-Eder-Kreis	47.64	15	13 450	12 816	634
634 000	Schwalm-Eder-Kreis	47.64.1	10	10 382	9 958	424
634 000	Schwalm-Eder-Kreis	47.64.2	5	3 068	2 858	210
634 000	Schwalm-Eder-Kreis	47.65	•	•	•	•
634 000	Schwalm-Eder-Kreis	47.7	190	237 584	232 891	4 693
634 000	Schwalm-Eder-Kreis	47.71	18	46 677	45 153	1 524
634 000	Schwalm-Eder-Kreis	47.72	8	12 715	11 401	1 314
634 000	Schwalm-Eder-Kreis	47.72.1	8	12 715	11 401	1 314
634 000	Schwalm-Eder-Kreis	47.72.2	—	—	—	—
634 000	Schwalm-Eder-Kreis	47.73	34	126 903	126 810	92
634 000	Schwalm-Eder-Kreis	47.74	16	14 907	14 619	288
634 000	Schwalm-Eder-Kreis	47.75	11	1 174	1 163	10
634 000	Schwalm-Eder-Kreis	47.76	38	13 590	12 733	857
634 000	Schwalm-Eder-Kreis	47.76.1	28	9 456	8 657	799

6. Umsatzsteuerpflichtige und steuerbarer Umsatz in Hessen 2022 nach Verwaltungsbezirken und wirtschaftlicher Gliederung

AGS	Regierungsbezirk Kreisfreie Stadt Landkreis	WZ 2008	Steuer- pflichtige	Steuerbarer Umsatz		
				insgesamt	Lieferungen und Leistungen	Inner- gemein- schaftliche Erwerbe
			Anzahl	1 000 Euro		
634 000	Schwalm-Eder-Kreis	47.76.2	10	4 135	4 077	58
634 000	Schwalm-Eder-Kreis	47.77	7	2 263	2 209	54
634 000	Schwalm-Eder-Kreis	47.78	52	18 480	17 927	553
634 000	Schwalm-Eder-Kreis	47.78.1	23	9 487	9 386	100
634 000	Schwalm-Eder-Kreis	47.78.2
634 000	Schwalm-Eder-Kreis	47.78.3
634 000	Schwalm-Eder-Kreis	47.78.9	21	8 443	8 013	430
634 000	Schwalm-Eder-Kreis	47.79	6	876	876	0
634 000	Schwalm-Eder-Kreis	47.79.1
634 000	Schwalm-Eder-Kreis	47.79.2	—	—	—	—
634 000	Schwalm-Eder-Kreis	47.79.9
634 000	Schwalm-Eder-Kreis	47.8	8	2 364	2 355	9
634 000	Schwalm-Eder-Kreis	47.81	5	1 459	1 458	1
634 000	Schwalm-Eder-Kreis	47.82
634 000	Schwalm-Eder-Kreis	47.89
634 000	Schwalm-Eder-Kreis	47.9	79	53 636	52 532	1 103
634 000	Schwalm-Eder-Kreis	47.91	45	21 972	20 936	1 036
634 000	Schwalm-Eder-Kreis	47.99	34	31 664	31 596	68
634 000	Schwalm-Eder-Kreis	47.99.1	10	.	18 298	.
634 000	Schwalm-Eder-Kreis	47.99.9	24	.	13 298	.
634 000	Schwalm-Eder-Kreis	H	144	861 998	861 227	771
634 000	Schwalm-Eder-Kreis	49	88	99 865	99 797	68
634 000	Schwalm-Eder-Kreis	49.1	—	—	—	—
634 000	Schwalm-Eder-Kreis	49.2	—	—	—	—
634 000	Schwalm-Eder-Kreis	49.3	28	28 165	28 150	16
634 000	Schwalm-Eder-Kreis	49.31	5	.	2 308	.
634 000	Schwalm-Eder-Kreis	49.32	14	.	7 442	.
634 000	Schwalm-Eder-Kreis	49.39	9	18 416	18 400	16
634 000	Schwalm-Eder-Kreis	49.39.1
634 000	Schwalm-Eder-Kreis	49.39.2
634 000	Schwalm-Eder-Kreis	49.39.9	—	—	—	—
634 000	Schwalm-Eder-Kreis	49.4	60	71 700	71 648	52
634 000	Schwalm-Eder-Kreis	49.41
634 000	Schwalm-Eder-Kreis	49.42
634 000	Schwalm-Eder-Kreis	49.5	—	—	—	—
634 000	Schwalm-Eder-Kreis	50	—	—	—	—
634 000	Schwalm-Eder-Kreis	50.1	—	—	—	—
634 000	Schwalm-Eder-Kreis	50.2	—	—	—	—
634 000	Schwalm-Eder-Kreis	50.3	—	—	—	—
634 000	Schwalm-Eder-Kreis	50.4	—	—	—	—
634 000	Schwalm-Eder-Kreis	51	—	—	—	—
634 000	Schwalm-Eder-Kreis	51.1	—	—	—	—
634 000	Schwalm-Eder-Kreis	51.2	—	—	—	—
634 000	Schwalm-Eder-Kreis	51.21	—	—	—	—
634 000	Schwalm-Eder-Kreis	51.22	—	—	—	—
634 000	Schwalm-Eder-Kreis	52	34	748 244	747 606	638
634 000	Schwalm-Eder-Kreis	52.1	—	—	—	—
634 000	Schwalm-Eder-Kreis	52.2	34	748 244	747 606	638
634 000	Schwalm-Eder-Kreis	52.21	6	2 714	2 705	8
634 000	Schwalm-Eder-Kreis	52.21.1
634 000	Schwalm-Eder-Kreis	52.21.2	—	—	—	—
634 000	Schwalm-Eder-Kreis	52.21.3	—	—	—	—
634 000	Schwalm-Eder-Kreis	52.21.4	—	—	—	—
634 000	Schwalm-Eder-Kreis	52.21.5	—	—	—	—

6. Umsatzsteuerpflichtige und steuerbarer Umsatz in Hessen 2022 nach Verwaltungsbezirken und wirtschaftlicher Gliederung

AGS	Regierungsbezirk Kreisfreie Stadt Landkreis	WZ 2008	Steuer- pflichtige	Steuerbarer Umsatz		
				insgesamt	Lieferungen und Leistungen	Inner- gemein- schaftliche Erwerbe
			Anzahl	1 000 Euro		
634 000	Schwalm-Eder-Kreis	52.21.9	•	•	•	•
634 000	Schwalm-Eder-Kreis	52.22	—	—	—	—
634 000	Schwalm-Eder-Kreis	52.22.1	—	—	—	—
634 000	Schwalm-Eder-Kreis	52.22.2	—	—	—	—
634 000	Schwalm-Eder-Kreis	52.22.3	—	—	—	—
634 000	Schwalm-Eder-Kreis	52.22.9	—	—	—	—
634 000	Schwalm-Eder-Kreis	52.23	—	—	—	—
634 000	Schwalm-Eder-Kreis	52.23.1	—	—	—	—
634 000	Schwalm-Eder-Kreis	52.23.9	—	—	—	—
634 000	Schwalm-Eder-Kreis	52.24	—	—	—	—
634 000	Schwalm-Eder-Kreis	52.29	28	745 531	744 901	630
634 000	Schwalm-Eder-Kreis	52.29.1	•	•	•	•
634 000	Schwalm-Eder-Kreis	52.29.2	—	—	—	—
634 000	Schwalm-Eder-Kreis	52.29.9	•	•	•	•
634 000	Schwalm-Eder-Kreis	53	22	13 889	13 823	65
634 000	Schwalm-Eder-Kreis	53.1	—	—	—	—
634 000	Schwalm-Eder-Kreis	53.2	22	13 889	13 823	65
634 000	Schwalm-Eder-Kreis	I	367	116 330	116 082	248
634 000	Schwalm-Eder-Kreis	55	77	43 303	43 242	60
634 000	Schwalm-Eder-Kreis	55.1	51	•	35 346	•
634 000	Schwalm-Eder-Kreis	55.10.1	20	25 067	25 036	31
634 000	Schwalm-Eder-Kreis	55.10.2	•	•	•	•
634 000	Schwalm-Eder-Kreis	55.10.3	•	•	•	•
634 000	Schwalm-Eder-Kreis	55.10.4	4	•	419	•
634 000	Schwalm-Eder-Kreis	55.2	19	6 875	6 861	13
634 000	Schwalm-Eder-Kreis	55.20.1	•	•	•	•
634 000	Schwalm-Eder-Kreis	55.20.2	•	•	•	•
634 000	Schwalm-Eder-Kreis	55.20.3	13	4 413	4 410	3
634 000	Schwalm-Eder-Kreis	55.20.4	•	•	•	•
634 000	Schwalm-Eder-Kreis	55.3	•	•	•	•
634 000	Schwalm-Eder-Kreis	55.9	•	•	•	•
634 000	Schwalm-Eder-Kreis	55.90.1	•	•	•	•
634 000	Schwalm-Eder-Kreis	55.90.9	•	•	•	•
634 000	Schwalm-Eder-Kreis	56	290	73 027	72 839	188
634 000	Schwalm-Eder-Kreis	56.1	208	61 281	61 107	175
634 000	Schwalm-Eder-Kreis	56.10.1	108	28 083	28 037	46
634 000	Schwalm-Eder-Kreis	56.10.2	•	•	•	•
634 000	Schwalm-Eder-Kreis	56.10.3	70	11 225	11 189	36
634 000	Schwalm-Eder-Kreis	56.10.4	•	•	•	•
634 000	Schwalm-Eder-Kreis	56.10.5	13	2 480	2 411	69
634 000	Schwalm-Eder-Kreis	56.2	20	•	4 946	•
634 000	Schwalm-Eder-Kreis	56.21	8	•	923	•
634 000	Schwalm-Eder-Kreis	56.29	12	•	4 022	•
634 000	Schwalm-Eder-Kreis	56.3	62	•	6 787	•
634 000	Schwalm-Eder-Kreis	56.30.1	50	5 739	5 732	6
634 000	Schwalm-Eder-Kreis	56.30.2	—	—	—	—
634 000	Schwalm-Eder-Kreis	56.30.3	•	•	•	•
634 000	Schwalm-Eder-Kreis	56.30.4	—	—	—	—
634 000	Schwalm-Eder-Kreis	56.30.9	•	•	•	•
634 000	Schwalm-Eder-Kreis	J	114	38 232	37 934	299
634 000	Schwalm-Eder-Kreis	58	9	18 219	18 112	107
634 000	Schwalm-Eder-Kreis	58.1	•	•	•	•
634 000	Schwalm-Eder-Kreis	58.11	•	•	•	•
634 000	Schwalm-Eder-Kreis	58.12	—	—	—	—

6. Umsatzsteuerpflichtige und steuerbarer Umsatz in Hessen 2022 nach Verwaltungsbezirken und wirtschaftlicher Gliederung

AGS	Regierungsbezirk Kreisfreie Stadt Landkreis	WZ 2008	Steuer- pflichtige	Steuerbarer Umsatz		
				insgesamt	Lieferungen und Leistungen	Inner- gemein- schaftliche Erwerbe
			Anzahl	1 000 Euro		
634 000	Schwalm-Eder-Kreis	58.13	•	•	•	•
634 000	Schwalm-Eder-Kreis	58.14	•	•	•	•
634 000	Schwalm-Eder-Kreis	58.19	•	•	•	•
634 000	Schwalm-Eder-Kreis	58.2	•	•	•	•
634 000	Schwalm-Eder-Kreis	58.21	•	•	•	•
634 000	Schwalm-Eder-Kreis	58.29	•	•	•	•
634 000	Schwalm-Eder-Kreis	59	12	2 421	2 400	21
634 000	Schwalm-Eder-Kreis	59.1	9	•	2 293	•
634 000	Schwalm-Eder-Kreis	59.11	•	•	•	•
634 000	Schwalm-Eder-Kreis	59.12	•	•	•	•
634 000	Schwalm-Eder-Kreis	59.13	—	—	—	—
634 000	Schwalm-Eder-Kreis	59.14	•	•	•	•
634 000	Schwalm-Eder-Kreis	59.2	3	•	107	•
634 000	Schwalm-Eder-Kreis	59.20.1	—	—	—	—
634 000	Schwalm-Eder-Kreis	59.20.2	•	•	•	•
634 000	Schwalm-Eder-Kreis	59.20.3	•	•	•	•
634 000	Schwalm-Eder-Kreis	60	—	—	—	—
634 000	Schwalm-Eder-Kreis	60.1	—	—	—	—
634 000	Schwalm-Eder-Kreis	60.2	—	—	—	—
634 000	Schwalm-Eder-Kreis	61	—	—	—	—
634 000	Schwalm-Eder-Kreis	61.1	—	—	—	—
634 000	Schwalm-Eder-Kreis	61.2	—	—	—	—
634 000	Schwalm-Eder-Kreis	61.3	—	—	—	—
634 000	Schwalm-Eder-Kreis	61.9	—	—	—	—
634 000	Schwalm-Eder-Kreis	61.90.1	—	—	—	—
634 000	Schwalm-Eder-Kreis	61.90.9	—	—	—	—
634 000	Schwalm-Eder-Kreis	62	84	16 374	16 204	170
634 000	Schwalm-Eder-Kreis	62.01	39	7 798	7 656	142
634 000	Schwalm-Eder-Kreis	62.01.1	12	2 120	2 105	15
634 000	Schwalm-Eder-Kreis	62.01.9	27	5 678	5 551	127
634 000	Schwalm-Eder-Kreis	62.02	25	4 965	4 955	11
634 000	Schwalm-Eder-Kreis	62.03	•	•	•	•
634 000	Schwalm-Eder-Kreis	62.09	•	•	•	•
634 000	Schwalm-Eder-Kreis	63	9	1 219	1 218	1
634 000	Schwalm-Eder-Kreis	63.1	3	•	529	•
634 000	Schwalm-Eder-Kreis	63.11	•	•	•	•
634 000	Schwalm-Eder-Kreis	63.12	•	•	•	•
634 000	Schwalm-Eder-Kreis	63.9	6	•	689	•
634 000	Schwalm-Eder-Kreis	63.91	•	•	•	•
634 000	Schwalm-Eder-Kreis	63.99	•	•	•	•
634 000	Schwalm-Eder-Kreis	K	47	104 678	104 603	75
634 000	Schwalm-Eder-Kreis	64	7	87 589	87 579	10
634 000	Schwalm-Eder-Kreis	64.1	•	•	•	•
634 000	Schwalm-Eder-Kreis	64.11	—	—	—	—
634 000	Schwalm-Eder-Kreis	64.19	•	•	•	•
634 000	Schwalm-Eder-Kreis	64.19.1	—	—	—	—
634 000	Schwalm-Eder-Kreis	64.19.2	•	•	•	•
634 000	Schwalm-Eder-Kreis	64.19.3	•	•	•	•
634 000	Schwalm-Eder-Kreis	64.19.4	—	—	—	—
634 000	Schwalm-Eder-Kreis	64.19.5	—	—	—	—
634 000	Schwalm-Eder-Kreis	64.19.6	—	—	—	—
634 000	Schwalm-Eder-Kreis	64.2	—	—	—	—
634 000	Schwalm-Eder-Kreis	64.3	—	—	—	—
634 000	Schwalm-Eder-Kreis	64.9	•	•	•	•

6. Umsatzsteuerpflichtige und steuerbarer Umsatz in Hessen 2022 nach Verwaltungsbezirken und wirtschaftlicher Gliederung

AGS	Regierungsbezirk Kreisfreie Stadt Landkreis	WZ 2008	Steuer- pflichtige	Steuerbarer Umsatz		
				insgesamt	Lieferungen und Leistungen	Inner- gemein- schaftliche Erwerbe
			Anzahl	1 000 Euro		
634 000	Schwalm-Eder-Kreis	64.91	—	—	—	—
634 000	Schwalm-Eder-Kreis	64.92	—	—	—	—
634 000	Schwalm-Eder-Kreis	64.92.1	—	—	—	—
634 000	Schwalm-Eder-Kreis	64.92.2	—	—	—	—
634 000	Schwalm-Eder-Kreis	64.99	•	•	•	•
634 000	Schwalm-Eder-Kreis	64.99.1	•	•	•	•
634 000	Schwalm-Eder-Kreis	64.99.9	—	—	—	—
634 000	Schwalm-Eder-Kreis	65	—	—	—	—
634 000	Schwalm-Eder-Kreis	65.1	—	—	—	—
634 000	Schwalm-Eder-Kreis	65.11	—	—	—	—
634 000	Schwalm-Eder-Kreis	65.12	—	—	—	—
634 000	Schwalm-Eder-Kreis	65.12.1	—	—	—	—
634 000	Schwalm-Eder-Kreis	65.12.2	—	—	—	—
634 000	Schwalm-Eder-Kreis	65.2	—	—	—	—
634 000	Schwalm-Eder-Kreis	65.3	—	—	—	—
634 000	Schwalm-Eder-Kreis	66	40	17 089	17 024	65
634 000	Schwalm-Eder-Kreis	66.1	•	•	•	•
634 000	Schwalm-Eder-Kreis	66.11	—	—	—	—
634 000	Schwalm-Eder-Kreis	66.12	—	—	—	—
634 000	Schwalm-Eder-Kreis	66.19	•	•	•	•
634 000	Schwalm-Eder-Kreis	66.2	17	10 719	10 662	57
634 000	Schwalm-Eder-Kreis	66.21	—	—	—	—
634 000	Schwalm-Eder-Kreis	66.22	•	•	•	•
634 000	Schwalm-Eder-Kreis	66.29	•	•	•	•
634 000	Schwalm-Eder-Kreis	66.3	•	•	•	•
634 000	Schwalm-Eder-Kreis	L	378	184 454	183 182	1 272
634 000	Schwalm-Eder-Kreis	68	378	184 454	183 182	1 272
634 000	Schwalm-Eder-Kreis	68.1	13	5 620	5 542	77
634 000	Schwalm-Eder-Kreis	68.2	321	142 525	141 356	1 168
634 000	Schwalm-Eder-Kreis	68.3	44	36 310	36 283	27
634 000	Schwalm-Eder-Kreis	68.31	26	10 087	10 086	0
634 000	Schwalm-Eder-Kreis	68.32	18	26 223	26 197	26
634 000	Schwalm-Eder-Kreis	M	543	186 661	186 023	637
634 000	Schwalm-Eder-Kreis	69	151	57 119	57 109	10
634 000	Schwalm-Eder-Kreis	69.1	65	15 583	15 583	0
634 000	Schwalm-Eder-Kreis	69.10.1	20	8 671	8 671	0
634 000	Schwalm-Eder-Kreis	69.10.2	42	•	6 668	•
634 000	Schwalm-Eder-Kreis	69.10.3	—	—	—	—
634 000	Schwalm-Eder-Kreis	69.10.4	—	—	—	—
634 000	Schwalm-Eder-Kreis	69.10.9	3	•	243	•
634 000	Schwalm-Eder-Kreis	69.2	86	41 536	41 527	10
634 000	Schwalm-Eder-Kreis	69.20.1	•	•	•	•
634 000	Schwalm-Eder-Kreis	69.20.2	•	•	•	•
634 000	Schwalm-Eder-Kreis	69.20.3	66	35 992	35 982	9
634 000	Schwalm-Eder-Kreis	69.20.4	15	1 898	1 898	0
634 000	Schwalm-Eder-Kreis	70	90	27 244	27 072	171
634 000	Schwalm-Eder-Kreis	70.1	24	•	12 370	•
634 000	Schwalm-Eder-Kreis	70.10.1	•	•	•	•
634 000	Schwalm-Eder-Kreis	70.10.9	•	•	•	•
634 000	Schwalm-Eder-Kreis	70.2	66	•	14 702	•
634 000	Schwalm-Eder-Kreis	70.21	•	•	•	•
634 000	Schwalm-Eder-Kreis	70.22	•	•	•	•
634 000	Schwalm-Eder-Kreis	71	172	54 433	54 245	188
634 000	Schwalm-Eder-Kreis	71.1	162	50 509	50 379	130

6. Umsatzsteuerpflichtige und steuerbarer Umsatz in Hessen 2022 nach Verwaltungsbezirken und wirtschaftlicher Gliederung

AGS	Regierungsbezirk Kreisfreie Stadt Landkreis	WZ 2008	Steuer- pflichtige	Steuerbarer Umsatz		
				insgesamt	Lieferungen und Leistungen	Inner- gemein- schaftliche Erwerbe
			Anzahl	1 000 Euro		
634 000	Schwalm-Eder-Kreis	71.11	44	15 537	15 518	20
634 000	Schwalm-Eder-Kreis	71.11.1	30	13 177	13 160	17
634 000	Schwalm-Eder-Kreis	71.11.2
634 000	Schwalm-Eder-Kreis	71.11.3
634 000	Schwalm-Eder-Kreis	71.11.4	6	1 290	1 288	2
634 000	Schwalm-Eder-Kreis	71.12	118	34 972	34 861	111
634 000	Schwalm-Eder-Kreis	71.12.1	53	12 577	12 576	1
634 000	Schwalm-Eder-Kreis	71.12.2	30	9 813	9 758	55
634 000	Schwalm-Eder-Kreis	71.12.3
634 000	Schwalm-Eder-Kreis	71.12.9
634 000	Schwalm-Eder-Kreis	71.2	10	3 924	3 867	57
634 000	Schwalm-Eder-Kreis	72	5	1 667	1 663	4
634 000	Schwalm-Eder-Kreis	72.1
634 000	Schwalm-Eder-Kreis	72.11
634 000	Schwalm-Eder-Kreis	72.19	3	.	237	.
634 000	Schwalm-Eder-Kreis	72.2
634 000	Schwalm-Eder-Kreis	73	28	5 403	5 247	156
634 000	Schwalm-Eder-Kreis	73.1	28	5 403	5 247	156
634 000	Schwalm-Eder-Kreis	73.11	28	5 403	5 247	156
634 000	Schwalm-Eder-Kreis	73.12	—	—	—	—
634 000	Schwalm-Eder-Kreis	73.2	—	—	—	—
634 000	Schwalm-Eder-Kreis	74	61	27 885	27 801	83
634 000	Schwalm-Eder-Kreis	74.1	15	1 870	1 866	4
634 000	Schwalm-Eder-Kreis	74.10.1
634 000	Schwalm-Eder-Kreis	74.10.2
634 000	Schwalm-Eder-Kreis	74.10.3	5	1 207	1 204	3
634 000	Schwalm-Eder-Kreis	74.2	11	.	809	.
634 000	Schwalm-Eder-Kreis	74.20.1	11	.	809	.
634 000	Schwalm-Eder-Kreis	74.20.2	—	—	—	—
634 000	Schwalm-Eder-Kreis	74.3	6	.	1 516	.
634 000	Schwalm-Eder-Kreis	74.30.1
634 000	Schwalm-Eder-Kreis	74.30.2
634 000	Schwalm-Eder-Kreis	74.9	29	23 687	23 611	76
634 000	Schwalm-Eder-Kreis	75	36	12 910	12 885	25
634 000	Schwalm-Eder-Kreis	75.00.1	30	10 558	10 533	24
634 000	Schwalm-Eder-Kreis	75.00.9	6	2 353	2 352	1
634 000	Schwalm-Eder-Kreis	N	264	101 189	98 640	2 549
634 000	Schwalm-Eder-Kreis	77	43	33 139	31 800	1 340
634 000	Schwalm-Eder-Kreis	77.1	11	1 940	1 778	162
634 000	Schwalm-Eder-Kreis	77.11	6	.	433	.
634 000	Schwalm-Eder-Kreis	77.12	5	.	1 345	.
634 000	Schwalm-Eder-Kreis	77.2
634 000	Schwalm-Eder-Kreis	77.21
634 000	Schwalm-Eder-Kreis	77.22	—	—	—	—
634 000	Schwalm-Eder-Kreis	77.29
634 000	Schwalm-Eder-Kreis	77.3
634 000	Schwalm-Eder-Kreis	77.31	3	982	966	16
634 000	Schwalm-Eder-Kreis	77.32	8	6 772	5 747	1 025
634 000	Schwalm-Eder-Kreis	77.33	—	—	—	—
634 000	Schwalm-Eder-Kreis	77.34
634 000	Schwalm-Eder-Kreis	77.35	—	—	—	—
634 000	Schwalm-Eder-Kreis	77.39	12	6 141	6 008	133
634 000	Schwalm-Eder-Kreis	77.4
634 000	Schwalm-Eder-Kreis	78

6. Umsatzsteuerpflichtige und steuerbarer Umsatz in Hessen 2022 nach Verwaltungsbezirken und wirtschaftlicher Gliederung

AGS	Regierungsbezirk Kreisfreie Stadt Landkreis	WZ 2008	Steuer- pflichtige	Steuerbarer Umsatz		
				insgesamt	Lieferungen und Leistungen	Inner- gemein- schaftliche Erwerbe
			Anzahl	1 000 Euro		
634 000	Schwalm-Eder-Kreis	78.1	•	•	•	•
634 000	Schwalm-Eder-Kreis	78.2	•	•	•	•
634 000	Schwalm-Eder-Kreis	78.3	•	•	•	•
634 000	Schwalm-Eder-Kreis	79	•	•	•	•
634 000	Schwalm-Eder-Kreis	79.1	13	2 400	2 399	0
634 000	Schwalm-Eder-Kreis	79.11	•	•	•	•
634 000	Schwalm-Eder-Kreis	79.12	•	•	•	•
634 000	Schwalm-Eder-Kreis	79.9	•	•	•	•
634 000	Schwalm-Eder-Kreis	80	7	•	3 853	•
634 000	Schwalm-Eder-Kreis	80.1	•	•	•	•
634 000	Schwalm-Eder-Kreis	80.2	—	—	—	—
634 000	Schwalm-Eder-Kreis	80.3	•	•	•	•
634 000	Schwalm-Eder-Kreis	81	155	38 382	37 608	775
634 000	Schwalm-Eder-Kreis	81.1	37	5 090	5 006	83
634 000	Schwalm-Eder-Kreis	81.2	47	14 029	13 969	60
634 000	Schwalm-Eder-Kreis	81.21	21	7 312	7 297	15
634 000	Schwalm-Eder-Kreis	81.22	20	6 104	6 059	44
634 000	Schwalm-Eder-Kreis	81.22.1	17	4 071	4 027	44
634 000	Schwalm-Eder-Kreis	81.22.9	3	2 033	2 033	0
634 000	Schwalm-Eder-Kreis	81.29	6	614	613	1
634 000	Schwalm-Eder-Kreis	81.29.1	•	•	•	•
634 000	Schwalm-Eder-Kreis	81.29.2	•	•	•	•
634 000	Schwalm-Eder-Kreis	81.29.9	•	•	•	•
634 000	Schwalm-Eder-Kreis	81.3	71	19 263	18 632	631
634 000	Schwalm-Eder-Kreis	81.30.1	63	17 458	16 838	620
634 000	Schwalm-Eder-Kreis	81.30.9	8	1 805	1 793	12
634 000	Schwalm-Eder-Kreis	82	41	18 776	18 342	434
634 000	Schwalm-Eder-Kreis	82.1	9	1 203	887	316
634 000	Schwalm-Eder-Kreis	82.11	5	•	608	•
634 000	Schwalm-Eder-Kreis	82.19	4	•	279	•
634 000	Schwalm-Eder-Kreis	82.2	•	•	•	•
634 000	Schwalm-Eder-Kreis	82.3	•	•	•	•
634 000	Schwalm-Eder-Kreis	82.9	23	15 489	15 486	3
634 000	Schwalm-Eder-Kreis	82.91	•	•	•	•
634 000	Schwalm-Eder-Kreis	82.91.1	•	•	•	•
634 000	Schwalm-Eder-Kreis	82.91.2	—	—	—	—
634 000	Schwalm-Eder-Kreis	82.92	•	•	•	•
634 000	Schwalm-Eder-Kreis	82.99	•	•	•	•
634 000	Schwalm-Eder-Kreis	82.99.1	—	—	—	—
634 000	Schwalm-Eder-Kreis	82.99.9	•	•	•	•
634 000	Schwalm-Eder-Kreis	O	—	—	—	—
634 000	Schwalm-Eder-Kreis	P	76	10 879	10 872	7
634 000	Schwalm-Eder-Kreis	85	76	10 879	10 872	7
634 000	Schwalm-Eder-Kreis	85.1	—	—	—	—
634 000	Schwalm-Eder-Kreis	85.2	—	—	—	—
634 000	Schwalm-Eder-Kreis	85.3	—	—	—	—
634 000	Schwalm-Eder-Kreis	85.31	—	—	—	—
634 000	Schwalm-Eder-Kreis	85.32	—	—	—	—
634 000	Schwalm-Eder-Kreis	85.4	•	•	•	•
634 000	Schwalm-Eder-Kreis	85.41	•	•	•	•
634 000	Schwalm-Eder-Kreis	85.42	—	—	—	—
634 000	Schwalm-Eder-Kreis	85.42.1	—	—	—	—
634 000	Schwalm-Eder-Kreis	85.42.2	—	—	—	—
634 000	Schwalm-Eder-Kreis	85.42.3	—	—	—	—

6. Umsatzsteuerpflichtige und steuerbarer Umsatz in Hessen 2022 nach Verwaltungsbezirken und wirtschaftlicher Gliederung

AGS	Regierungsbezirk Kreisfreie Stadt Landkreis	WZ 2008	Steuer- pflichtige	Steuerbarer Umsatz		
				insgesamt	Lieferungen und Leistungen	Inner- gemein- schaftliche Erwerbe
			Anzahl	1 000 Euro		
634 000	Schwalm-Eder-Kreis	85.42.4	—	—	—	—
634 000	Schwalm-Eder-Kreis	85.5	71	10 095	10 088	7
634 000	Schwalm-Eder-Kreis	85.51	18	•	1 780	•
634 000	Schwalm-Eder-Kreis	85.52	4	•	268	•
634 000	Schwalm-Eder-Kreis	85.53	31	6 055	6 055	0
634 000	Schwalm-Eder-Kreis	85.59	18	1 989	1 984	5
634 000	Schwalm-Eder-Kreis	85.59.1	•	•	•	•
634 000	Schwalm-Eder-Kreis	85.59.2	12	1 327	1 324	3
634 000	Schwalm-Eder-Kreis	85.59.9	•	•	•	•
634 000	Schwalm-Eder-Kreis	85.6	•	•	•	•
634 000	Schwalm-Eder-Kreis	Q	93	230 763	230 585	178
634 000	Schwalm-Eder-Kreis	86	77	34 715	34 665	50
634 000	Schwalm-Eder-Kreis	86.1	•	•	•	•
634 000	Schwalm-Eder-Kreis	86.10.1	•	•	•	•
634 000	Schwalm-Eder-Kreis	86.10.2	—	—	—	—
634 000	Schwalm-Eder-Kreis	86.10.3	—	—	—	—
634 000	Schwalm-Eder-Kreis	86.2	29	15 707	15 706	1
634 000	Schwalm-Eder-Kreis	86.21	•	•	•	•
634 000	Schwalm-Eder-Kreis	86.22	•	•	•	•
634 000	Schwalm-Eder-Kreis	86.23	22	•	14 780	•
634 000	Schwalm-Eder-Kreis	86.9	•	•	•	•
634 000	Schwalm-Eder-Kreis	86.90.1	3	•	174	•
634 000	Schwalm-Eder-Kreis	86.90.2	11	3 430	3 430	0
634 000	Schwalm-Eder-Kreis	86.90.3	•	•	•	•
634 000	Schwalm-Eder-Kreis	86.90.9	30	14 897	14 888	8
634 000	Schwalm-Eder-Kreis	87	•	•	•	•
634 000	Schwalm-Eder-Kreis	87.1	•	•	•	•
634 000	Schwalm-Eder-Kreis	87.2	—	—	—	—
634 000	Schwalm-Eder-Kreis	87.3	•	•	•	•
634 000	Schwalm-Eder-Kreis	87.9	•	•	•	•
634 000	Schwalm-Eder-Kreis	88	•	•	•	•
634 000	Schwalm-Eder-Kreis	88.1	6	920	918	1
634 000	Schwalm-Eder-Kreis	88.10.1	6	920	918	1
634 000	Schwalm-Eder-Kreis	88.10.2	—	—	—	—
634 000	Schwalm-Eder-Kreis	88.9	•	•	•	•
634 000	Schwalm-Eder-Kreis	88.91	—	—	—	—
634 000	Schwalm-Eder-Kreis	88.99	•	•	•	•
634 000	Schwalm-Eder-Kreis	R	82	28 631	28 580	50
634 000	Schwalm-Eder-Kreis	90	22	4 348	4 340	7
634 000	Schwalm-Eder-Kreis	90.01	5	771	770	1
634 000	Schwalm-Eder-Kreis	90.01.1	—	—	—	—
634 000	Schwalm-Eder-Kreis	90.01.2	•	•	•	•
634 000	Schwalm-Eder-Kreis	90.01.3	•	•	•	•
634 000	Schwalm-Eder-Kreis	90.01.4	•	•	•	•
634 000	Schwalm-Eder-Kreis	90.02	•	•	•	•
634 000	Schwalm-Eder-Kreis	90.03	14	1 850	1 843	7
634 000	Schwalm-Eder-Kreis	90.03.1	•	•	•	•
634 000	Schwalm-Eder-Kreis	90.03.2	•	•	•	•
634 000	Schwalm-Eder-Kreis	90.03.3	6	1 270	1 268	2
634 000	Schwalm-Eder-Kreis	90.03.4	•	•	•	•
634 000	Schwalm-Eder-Kreis	90.03.5	4	285	280	5
634 000	Schwalm-Eder-Kreis	90.04	•	•	•	•
634 000	Schwalm-Eder-Kreis	90.04.1	•	•	•	•
634 000	Schwalm-Eder-Kreis	90.04.2	—	—	—	—

6. Umsatzsteuerpflichtige und steuerbarer Umsatz in Hessen 2022 nach Verwaltungsbezirken und wirtschaftlicher Gliederung

AGS	Regierungsbezirk Kreisfreie Stadt Landkreis	WZ 2008	Steuer- pflichtige	Steuerbarer Umsatz		
				insgesamt	Lieferungen und Leistungen	Inner- gemein- schaftliche Erwerbe
			Anzahl	1 000 Euro		
634 000	Schwalm-Eder-Kreis	90.04.3	—	—	—	—
634 000	Schwalm-Eder-Kreis	91	—	—	—	—
634 000	Schwalm-Eder-Kreis	91.01	—	—	—	—
634 000	Schwalm-Eder-Kreis	91.02	—	—	—	—
634 000	Schwalm-Eder-Kreis	91.03	—	—	—	—
634 000	Schwalm-Eder-Kreis	91.04	—	—	—	—
634 000	Schwalm-Eder-Kreis	92	14	7 775	7 773	3
634 000	Schwalm-Eder-Kreis	92.00.1	11	7 226	7 225	1
634 000	Schwalm-Eder-Kreis	92.00.2	—	—	—	—
634 000	Schwalm-Eder-Kreis	92.00.3	3	549	547	1
634 000	Schwalm-Eder-Kreis	93	46	16 508	16 467	40
634 000	Schwalm-Eder-Kreis	93.1	36	•	13 992	•
634 000	Schwalm-Eder-Kreis	93.11	7	2 741	2 711	30
634 000	Schwalm-Eder-Kreis	93.12	•	•	•	•
634 000	Schwalm-Eder-Kreis	93.13	15	4 260	4 250	10
634 000	Schwalm-Eder-Kreis	93.19	•	•	•	•
634 000	Schwalm-Eder-Kreis	93.2	10	•	2 475	•
634 000	Schwalm-Eder-Kreis	93.21	•	•	•	•
634 000	Schwalm-Eder-Kreis	93.29	•	•	•	•
634 000	Schwalm-Eder-Kreis	S	239	32 867	32 772	95
634 000	Schwalm-Eder-Kreis	94	18	6 578	6 569	9
634 000	Schwalm-Eder-Kreis	94.1	•	•	•	•
634 000	Schwalm-Eder-Kreis	94.11	•	•	•	•
634 000	Schwalm-Eder-Kreis	94.12	•	•	•	•
634 000	Schwalm-Eder-Kreis	94.2	—	—	—	—
634 000	Schwalm-Eder-Kreis	94.9	•	•	•	•
634 000	Schwalm-Eder-Kreis	94.91	—	—	—	—
634 000	Schwalm-Eder-Kreis	94.92	—	—	—	—
634 000	Schwalm-Eder-Kreis	94.99	•	•	•	•
634 000	Schwalm-Eder-Kreis	94.99.1	9	•	2 523	•
634 000	Schwalm-Eder-Kreis	94.99.2	—	—	—	—
634 000	Schwalm-Eder-Kreis	94.99.3	•	•	•	•
634 000	Schwalm-Eder-Kreis	94.99.4	—	—	—	—
634 000	Schwalm-Eder-Kreis	94.99.9	•	•	•	•
634 000	Schwalm-Eder-Kreis	95	9	2 522	2 507	16
634 000	Schwalm-Eder-Kreis	95.1	•	•	•	•
634 000	Schwalm-Eder-Kreis	95.11	—	—	—	—
634 000	Schwalm-Eder-Kreis	95.12	•	•	•	•
634 000	Schwalm-Eder-Kreis	95.2	•	•	•	•
634 000	Schwalm-Eder-Kreis	95.21	—	—	—	—
634 000	Schwalm-Eder-Kreis	95.22	•	•	•	•
634 000	Schwalm-Eder-Kreis	95.23	•	•	•	•
634 000	Schwalm-Eder-Kreis	95.24	—	—	—	—
634 000	Schwalm-Eder-Kreis	95.25	—	—	—	—
634 000	Schwalm-Eder-Kreis	95.29	6	606	594	12
634 000	Schwalm-Eder-Kreis	96	212	23 767	23 697	70
634 000	Schwalm-Eder-Kreis	96.01	•	•	•	•
634 000	Schwalm-Eder-Kreis	96.02	165	15 994	15 930	64
634 000	Schwalm-Eder-Kreis	96.02.1	133	14 258	14 200	58
634 000	Schwalm-Eder-Kreis	96.02.2	32	1 736	1 730	6
634 000	Schwalm-Eder-Kreis	96.03	8	3 694	3 693	1
634 000	Schwalm-Eder-Kreis	96.03.1	•	•	•	•
634 000	Schwalm-Eder-Kreis	96.03.2	•	•	•	•
634 000	Schwalm-Eder-Kreis	96.04	•	•	•	•

6. Umsatzsteuerpflichtige und steuerbarer Umsatz in Hessen 2022 nach Verwaltungsbezirken und wirtschaftlicher Gliederung

AGS	Regierungsbezirk Kreisfreie Stadt Landkreis	WZ 2008	Steuer- pflichtige	Steuerbarer Umsatz		
				insgesamt	Lieferungen und Leistungen	Inner- gemein- schaftliche Erwerbe
			Anzahl	1 000 Euro		
634 000	Schwalm-Eder-Kreis	96.09	32	2 218	2 213	4
635 000	Landkreis Waldeck-Frankenberg	A - S	5 436	12 057 863	11 053 195	1 004 668
635 000	Landkreis Waldeck-Frankenberg	A
635 000	Landkreis Waldeck-Frankenberg	01	319	147 244	146 535	709
635 000	Landkreis Waldeck-Frankenberg	01.1	24	9 594	9 551	44
635 000	Landkreis Waldeck-Frankenberg	01.11
635 000	Landkreis Waldeck-Frankenberg	01.12	—	—	—	—
635 000	Landkreis Waldeck-Frankenberg	01.13
635 000	Landkreis Waldeck-Frankenberg	01.13.1
635 000	Landkreis Waldeck-Frankenberg	01.13.2	—	—	—	—
635 000	Landkreis Waldeck-Frankenberg	01.14	—	—	—	—
635 000	Landkreis Waldeck-Frankenberg	01.15	—	—	—	—
635 000	Landkreis Waldeck-Frankenberg	01.16	—	—	—	—
635 000	Landkreis Waldeck-Frankenberg	01.19	—	—	—	—
635 000	Landkreis Waldeck-Frankenberg	01.19.1	—	—	—	—
635 000	Landkreis Waldeck-Frankenberg	01.19.2	—	—	—	—
635 000	Landkreis Waldeck-Frankenberg	01.19.9	—	—	—	—
635 000	Landkreis Waldeck-Frankenberg	01.2	—	—	—	—
635 000	Landkreis Waldeck-Frankenberg	01.21	—	—	—	—
635 000	Landkreis Waldeck-Frankenberg	01.22	—	—	—	—
635 000	Landkreis Waldeck-Frankenberg	01.23	—	—	—	—
635 000	Landkreis Waldeck-Frankenberg	01.24	—	—	—	—
635 000	Landkreis Waldeck-Frankenberg	01.25	—	—	—	—
635 000	Landkreis Waldeck-Frankenberg	01.25.1	—	—	—	—
635 000	Landkreis Waldeck-Frankenberg	01.25.9	—	—	—	—
635 000	Landkreis Waldeck-Frankenberg	01.26	—	—	—	—
635 000	Landkreis Waldeck-Frankenberg	01.27	—	—	—	—
635 000	Landkreis Waldeck-Frankenberg	01.28	—	—	—	—
635 000	Landkreis Waldeck-Frankenberg	01.29	—	—	—	—
635 000	Landkreis Waldeck-Frankenberg	01.3	3	1 477	1 444	32
635 000	Landkreis Waldeck-Frankenberg	01.30.1
635 000	Landkreis Waldeck-Frankenberg	01.30.2
635 000	Landkreis Waldeck-Frankenberg	01.4	25	19 114	19 073	42
635 000	Landkreis Waldeck-Frankenberg	01.41	12	13 848	13 807	41
635 000	Landkreis Waldeck-Frankenberg	01.42	—	—	—	—
635 000	Landkreis Waldeck-Frankenberg	01.43
635 000	Landkreis Waldeck-Frankenberg	01.44	—	—	—	—
635 000	Landkreis Waldeck-Frankenberg	01.45
635 000	Landkreis Waldeck-Frankenberg	01.46
635 000	Landkreis Waldeck-Frankenberg	01.47	—	—	—	—
635 000	Landkreis Waldeck-Frankenberg	01.49	5	1 157	1 156	0
635 000	Landkreis Waldeck-Frankenberg	01.5	229	98 696	98 354	342
635 000	Landkreis Waldeck-Frankenberg	01.6	38	18 363	18 113	249
635 000	Landkreis Waldeck-Frankenberg	01.61	27	14 506	14 294	211
635 000	Landkreis Waldeck-Frankenberg	01.62	11	3 857	3 819	38
635 000	Landkreis Waldeck-Frankenberg	01.63	—	—	—	—
635 000	Landkreis Waldeck-Frankenberg	01.64	—	—	—	—
635 000	Landkreis Waldeck-Frankenberg	01.7	—	—	—	—
635 000	Landkreis Waldeck-Frankenberg	02	55	88 438	87 636	801
635 000	Landkreis Waldeck-Frankenberg	02.1	7	.	2 216	.
635 000	Landkreis Waldeck-Frankenberg	02.2	13	.	46 388	.
635 000	Landkreis Waldeck-Frankenberg	02.3	—	—	—	—
635 000	Landkreis Waldeck-Frankenberg	02.4	35	39 467	39 031	436
635 000	Landkreis Waldeck-Frankenberg	03

6. Umsatzsteuerpflichtige und steuerbarer Umsatz in Hessen 2022 nach Verwaltungsbezirken und wirtschaftlicher Gliederung

AGS	Regierungsbezirk Kreisfreie Stadt Landkreis	WZ 2008	Steuer- pflichtige	Steuerbarer Umsatz		
				insgesamt	Lieferungen und Leistungen	Inner- gemein- schaftliche Erwerbe
			Anzahl	1 000 Euro		
635 000	Landkreis Waldeck-Frankenberg	03.1	•	•	•	•
635 000	Landkreis Waldeck-Frankenberg	03.11	—	—	—	—
635 000	Landkreis Waldeck-Frankenberg	03.12	•	•	•	•
635 000	Landkreis Waldeck-Frankenberg	03.2	—	—	—	—
635 000	Landkreis Waldeck-Frankenberg	03.21	—	—	—	—
635 000	Landkreis Waldeck-Frankenberg	03.22	—	—	—	—
635 000	Landkreis Waldeck-Frankenberg	B	6	13 620	13 616	4
635 000	Landkreis Waldeck-Frankenberg	05	—	—	—	—
635 000	Landkreis Waldeck-Frankenberg	05.1	—	—	—	—
635 000	Landkreis Waldeck-Frankenberg	05.2	—	—	—	—
635 000	Landkreis Waldeck-Frankenberg	06	—	—	—	—
635 000	Landkreis Waldeck-Frankenberg	06.1	—	—	—	—
635 000	Landkreis Waldeck-Frankenberg	06.2	—	—	—	—
635 000	Landkreis Waldeck-Frankenberg	07	—	—	—	—
635 000	Landkreis Waldeck-Frankenberg	07.1	—	—	—	—
635 000	Landkreis Waldeck-Frankenberg	07.2	—	—	—	—
635 000	Landkreis Waldeck-Frankenberg	07.21	—	—	—	—
635 000	Landkreis Waldeck-Frankenberg	07.29	—	—	—	—
635 000	Landkreis Waldeck-Frankenberg	08	6	13 620	13 616	4
635 000	Landkreis Waldeck-Frankenberg	08.1	6	13 620	13 616	4
635 000	Landkreis Waldeck-Frankenberg	08.11	•	•	•	•
635 000	Landkreis Waldeck-Frankenberg	08.12	•	•	•	•
635 000	Landkreis Waldeck-Frankenberg	08.9	—	—	—	—
635 000	Landkreis Waldeck-Frankenberg	08.91	—	—	—	—
635 000	Landkreis Waldeck-Frankenberg	08.92	—	—	—	—
635 000	Landkreis Waldeck-Frankenberg	08.93	—	—	—	—
635 000	Landkreis Waldeck-Frankenberg	08.99	—	—	—	—
635 000	Landkreis Waldeck-Frankenberg	09	—	—	—	—
635 000	Landkreis Waldeck-Frankenberg	09.1	—	—	—	—
635 000	Landkreis Waldeck-Frankenberg	09.9	—	—	—	—
635 000	Landkreis Waldeck-Frankenberg	C	492	6 989 715	6 090 731	898 985
635 000	Landkreis Waldeck-Frankenberg	10	87	250 234	242 305	7 930
635 000	Landkreis Waldeck-Frankenberg	10.1	41	142 051	135 488	6 563
635 000	Landkreis Waldeck-Frankenberg	10.11	•	•	•	•
635 000	Landkreis Waldeck-Frankenberg	10.12	—	—	—	—
635 000	Landkreis Waldeck-Frankenberg	10.13	•	•	•	•
635 000	Landkreis Waldeck-Frankenberg	10.2	•	•	•	•
635 000	Landkreis Waldeck-Frankenberg	10.3	•	•	•	•
635 000	Landkreis Waldeck-Frankenberg	10.31	—	—	—	—
635 000	Landkreis Waldeck-Frankenberg	10.32	•	•	•	•
635 000	Landkreis Waldeck-Frankenberg	10.39	—	—	—	—
635 000	Landkreis Waldeck-Frankenberg	10.4	•	•	•	•
635 000	Landkreis Waldeck-Frankenberg	10.41	•	•	•	•
635 000	Landkreis Waldeck-Frankenberg	10.42	—	—	—	—
635 000	Landkreis Waldeck-Frankenberg	10.5	•	•	•	•
635 000	Landkreis Waldeck-Frankenberg	10.51	•	•	•	•
635 000	Landkreis Waldeck-Frankenberg	10.52	•	•	•	•
635 000	Landkreis Waldeck-Frankenberg	10.6	•	•	•	•
635 000	Landkreis Waldeck-Frankenberg	10.61	•	•	•	•
635 000	Landkreis Waldeck-Frankenberg	10.62	—	—	—	—
635 000	Landkreis Waldeck-Frankenberg	10.7	•	•	•	•
635 000	Landkreis Waldeck-Frankenberg	10.71	32	67 404	67 369	34
635 000	Landkreis Waldeck-Frankenberg	10.72	•	•	•	•
635 000	Landkreis Waldeck-Frankenberg	10.73	—	—	—	—

6. Umsatzsteuerpflichtige und steuerbarer Umsatz in Hessen 2022 nach Verwaltungsbezirken und wirtschaftlicher Gliederung

AGS	Regierungsbezirk Kreisfreie Stadt Landkreis	WZ 2008	Steuer- pflichtige	Steuerbarer Umsatz		
				insgesamt	Lieferungen und Leistungen	Inner- gemein- schaftliche Erwerbe
			Anzahl	1 000 Euro		
635 000	Landkreis Waldeck-Frankenberg	10.8	•	•	•	•
635 000	Landkreis Waldeck-Frankenberg	10.81	•	•	•	•
635 000	Landkreis Waldeck-Frankenberg	10.82	—	—	—	—
635 000	Landkreis Waldeck-Frankenberg	10.83	—	—	—	—
635 000	Landkreis Waldeck-Frankenberg	10.84	—	—	—	—
635 000	Landkreis Waldeck-Frankenberg	10.85	—	—	—	—
635 000	Landkreis Waldeck-Frankenberg	10.86	—	—	—	—
635 000	Landkreis Waldeck-Frankenberg	10.89	•	•	•	•
635 000	Landkreis Waldeck-Frankenberg	10.9	•	•	•	•
635 000	Landkreis Waldeck-Frankenberg	10.91	—	—	—	—
635 000	Landkreis Waldeck-Frankenberg	10.92	•	•	•	•
635 000	Landkreis Waldeck-Frankenberg	11	•	•	•	•
635 000	Landkreis Waldeck-Frankenberg	11.01	•	•	•	•
635 000	Landkreis Waldeck-Frankenberg	11.02	—	—	—	—
635 000	Landkreis Waldeck-Frankenberg	11.03	—	—	—	—
635 000	Landkreis Waldeck-Frankenberg	11.04	—	—	—	—
635 000	Landkreis Waldeck-Frankenberg	11.05	•	•	•	•
635 000	Landkreis Waldeck-Frankenberg	11.06	—	—	—	—
635 000	Landkreis Waldeck-Frankenberg	11.07	—	—	—	—
635 000	Landkreis Waldeck-Frankenberg	12	—	—	—	—
635 000	Landkreis Waldeck-Frankenberg	13	8	1 946	1 917	29
635 000	Landkreis Waldeck-Frankenberg	13.1	—	—	—	—
635 000	Landkreis Waldeck-Frankenberg	13.2	•	•	•	•
635 000	Landkreis Waldeck-Frankenberg	13.3	5	795	775	19
635 000	Landkreis Waldeck-Frankenberg	13.9	•	•	•	•
635 000	Landkreis Waldeck-Frankenberg	13.91	•	•	•	•
635 000	Landkreis Waldeck-Frankenberg	13.92	•	•	•	•
635 000	Landkreis Waldeck-Frankenberg	13.93	—	—	—	—
635 000	Landkreis Waldeck-Frankenberg	13.94	—	—	—	—
635 000	Landkreis Waldeck-Frankenberg	13.95	—	—	—	—
635 000	Landkreis Waldeck-Frankenberg	13.96	—	—	—	—
635 000	Landkreis Waldeck-Frankenberg	13.99	—	—	—	—
635 000	Landkreis Waldeck-Frankenberg	14	•	•	•	•
635 000	Landkreis Waldeck-Frankenberg	14.1	•	•	•	•
635 000	Landkreis Waldeck-Frankenberg	14.11	—	—	—	—
635 000	Landkreis Waldeck-Frankenberg	14.12	—	—	—	—
635 000	Landkreis Waldeck-Frankenberg	14.13	—	—	—	—
635 000	Landkreis Waldeck-Frankenberg	14.14	—	—	—	—
635 000	Landkreis Waldeck-Frankenberg	14.19	•	•	•	•
635 000	Landkreis Waldeck-Frankenberg	14.2	—	—	—	—
635 000	Landkreis Waldeck-Frankenberg	14.3	—	—	—	—
635 000	Landkreis Waldeck-Frankenberg	14.31	—	—	—	—
635 000	Landkreis Waldeck-Frankenberg	14.39	—	—	—	—
635 000	Landkreis Waldeck-Frankenberg	15	5	1 774	1 577	196
635 000	Landkreis Waldeck-Frankenberg	15.1	•	•	•	•
635 000	Landkreis Waldeck-Frankenberg	15.11	•	•	•	•
635 000	Landkreis Waldeck-Frankenberg	15.12	•	•	•	•
635 000	Landkreis Waldeck-Frankenberg	15.2	•	•	•	•
635 000	Landkreis Waldeck-Frankenberg	16	54	1 380 538	1 342 520	38 018
635 000	Landkreis Waldeck-Frankenberg	16.1	13	515 666	510 095	5 571
635 000	Landkreis Waldeck-Frankenberg	16.2	41	864 872	832 425	32 446
635 000	Landkreis Waldeck-Frankenberg	16.21	—	—	—	—
635 000	Landkreis Waldeck-Frankenberg	16.22	—	—	—	—
635 000	Landkreis Waldeck-Frankenberg	16.23	•	•	•	•

6. Umsatzsteuerpflichtige und steuerbarer Umsatz in Hessen 2022 nach Verwaltungsbezirken und wirtschaftlicher Gliederung

AGS	Regierungsbezirk Kreisfreie Stadt Landkreis	WZ 2008	Steuer- pflichtige	Steuerbarer Umsatz		
				insgesamt	Lieferungen und Leistungen	Inner- gemein- schaftliche Erwerbe
			Anzahl	1 000 Euro		
635 000	Landkreis Waldeck-Frankenberg	16.24	4	9 491	7 638	1 853
635 000	Landkreis Waldeck-Frankenberg	16.29	•	•	•	•
635 000	Landkreis Waldeck-Frankenberg	17	•	•	•	•
635 000	Landkreis Waldeck-Frankenberg	17.1	•	•	•	•
635 000	Landkreis Waldeck-Frankenberg	17.11	•	•	•	•
635 000	Landkreis Waldeck-Frankenberg	17.12	•	•	•	•
635 000	Landkreis Waldeck-Frankenberg	17.2	•	•	•	•
635 000	Landkreis Waldeck-Frankenberg	17.21	—	—	—	—
635 000	Landkreis Waldeck-Frankenberg	17.22	•	•	•	•
635 000	Landkreis Waldeck-Frankenberg	17.23	—	—	—	—
635 000	Landkreis Waldeck-Frankenberg	17.24	—	—	—	—
635 000	Landkreis Waldeck-Frankenberg	17.29	—	—	—	—
635 000	Landkreis Waldeck-Frankenberg	18	•	•	•	•
635 000	Landkreis Waldeck-Frankenberg	18.1	•	•	•	•
635 000	Landkreis Waldeck-Frankenberg	18.11	•	•	•	•
635 000	Landkreis Waldeck-Frankenberg	18.12	6	6 097	6 072	25
635 000	Landkreis Waldeck-Frankenberg	18.13	•	•	•	•
635 000	Landkreis Waldeck-Frankenberg	18.14	—	—	—	—
635 000	Landkreis Waldeck-Frankenberg	18.2	•	•	•	•
635 000	Landkreis Waldeck-Frankenberg	19	•	•	•	•
635 000	Landkreis Waldeck-Frankenberg	19.1	—	—	—	—
635 000	Landkreis Waldeck-Frankenberg	19.2	•	•	•	•
635 000	Landkreis Waldeck-Frankenberg	20	•	•	•	•
635 000	Landkreis Waldeck-Frankenberg	20.1	3	1 609	1 196	413
635 000	Landkreis Waldeck-Frankenberg	20.11	•	•	•	•
635 000	Landkreis Waldeck-Frankenberg	20.12	—	—	—	—
635 000	Landkreis Waldeck-Frankenberg	20.13	•	•	•	•
635 000	Landkreis Waldeck-Frankenberg	20.14	•	•	•	•
635 000	Landkreis Waldeck-Frankenberg	20.15	—	—	—	—
635 000	Landkreis Waldeck-Frankenberg	20.16	—	—	—	—
635 000	Landkreis Waldeck-Frankenberg	20.17	—	—	—	—
635 000	Landkreis Waldeck-Frankenberg	20.2	—	—	—	—
635 000	Landkreis Waldeck-Frankenberg	20.3	•	•	•	•
635 000	Landkreis Waldeck-Frankenberg	20.4	•	•	•	•
635 000	Landkreis Waldeck-Frankenberg	20.41	—	—	—	—
635 000	Landkreis Waldeck-Frankenberg	20.42	•	•	•	•
635 000	Landkreis Waldeck-Frankenberg	20.5	—	—	—	—
635 000	Landkreis Waldeck-Frankenberg	20.51	—	—	—	—
635 000	Landkreis Waldeck-Frankenberg	20.52	—	—	—	—
635 000	Landkreis Waldeck-Frankenberg	20.53	—	—	—	—
635 000	Landkreis Waldeck-Frankenberg	20.59	—	—	—	—
635 000	Landkreis Waldeck-Frankenberg	20.6	—	—	—	—
635 000	Landkreis Waldeck-Frankenberg	21	•	•	•	•
635 000	Landkreis Waldeck-Frankenberg	21.1	—	—	—	—
635 000	Landkreis Waldeck-Frankenberg	21.2	•	•	•	•
635 000	Landkreis Waldeck-Frankenberg	22	16	152 566	142 318	10 248
635 000	Landkreis Waldeck-Frankenberg	22.1	•	•	•	•
635 000	Landkreis Waldeck-Frankenberg	22.11	•	•	•	•
635 000	Landkreis Waldeck-Frankenberg	22.19	•	•	•	•
635 000	Landkreis Waldeck-Frankenberg	22.2	•	•	•	•
635 000	Landkreis Waldeck-Frankenberg	22.21	—	—	—	—
635 000	Landkreis Waldeck-Frankenberg	22.22	—	—	—	—
635 000	Landkreis Waldeck-Frankenberg	22.23	6	106 086	101 609	4 477
635 000	Landkreis Waldeck-Frankenberg	22.29	•	•	•	•

6. Umsatzsteuerpflichtige und steuerbarer Umsatz in Hessen 2022 nach Verwaltungsbezirken und wirtschaftlicher Gliederung

AGS	Regierungsbezirk Kreisfreie Stadt Landkreis	WZ 2008	Steuer- pflichtige	Steuerbarer Umsatz		
				insgesamt	Lieferungen und Leistungen	Inner- gemein- schaftliche Erwerbe
			Anzahl	1 000 Euro		
635 000	Landkreis Waldeck-Frankenberg	23	24	39 125	37 345	1 780
635 000	Landkreis Waldeck-Frankenberg	23.1	•	•	•	•
635 000	Landkreis Waldeck-Frankenberg	23.11	—	—	—	—
635 000	Landkreis Waldeck-Frankenberg	23.12	—	—	—	—
635 000	Landkreis Waldeck-Frankenberg	23.13	—	—	—	—
635 000	Landkreis Waldeck-Frankenberg	23.14	•	•	•	•
635 000	Landkreis Waldeck-Frankenberg	23.19	—	—	—	—
635 000	Landkreis Waldeck-Frankenberg	23.2	—	—	—	—
635 000	Landkreis Waldeck-Frankenberg	23.3	•	•	•	•
635 000	Landkreis Waldeck-Frankenberg	23.31	•	•	•	•
635 000	Landkreis Waldeck-Frankenberg	23.32	—	—	—	—
635 000	Landkreis Waldeck-Frankenberg	23.4	•	•	•	•
635 000	Landkreis Waldeck-Frankenberg	23.41	•	•	•	•
635 000	Landkreis Waldeck-Frankenberg	23.42	—	—	—	—
635 000	Landkreis Waldeck-Frankenberg	23.43	—	—	—	—
635 000	Landkreis Waldeck-Frankenberg	23.44	—	—	—	—
635 000	Landkreis Waldeck-Frankenberg	23.49	—	—	—	—
635 000	Landkreis Waldeck-Frankenberg	23.5	—	—	—	—
635 000	Landkreis Waldeck-Frankenberg	23.51	—	—	—	—
635 000	Landkreis Waldeck-Frankenberg	23.52	—	—	—	—
635 000	Landkreis Waldeck-Frankenberg	23.6	8	•	20 343	•
635 000	Landkreis Waldeck-Frankenberg	23.61	•	•	•	•
635 000	Landkreis Waldeck-Frankenberg	23.62	—	—	—	—
635 000	Landkreis Waldeck-Frankenberg	23.63	•	•	•	•
635 000	Landkreis Waldeck-Frankenberg	23.64	•	•	•	•
635 000	Landkreis Waldeck-Frankenberg	23.65	—	—	—	—
635 000	Landkreis Waldeck-Frankenberg	23.69	—	—	—	—
635 000	Landkreis Waldeck-Frankenberg	23.7	11	8 084	7 937	147
635 000	Landkreis Waldeck-Frankenberg	23.9	•	•	•	•
635 000	Landkreis Waldeck-Frankenberg	23.91	—	—	—	—
635 000	Landkreis Waldeck-Frankenberg	23.99	•	•	•	•
635 000	Landkreis Waldeck-Frankenberg	24	•	•	•	•
635 000	Landkreis Waldeck-Frankenberg	24.1	•	•	•	•
635 000	Landkreis Waldeck-Frankenberg	24.2	—	—	—	—
635 000	Landkreis Waldeck-Frankenberg	24.3	—	—	—	—
635 000	Landkreis Waldeck-Frankenberg	24.31	—	—	—	—
635 000	Landkreis Waldeck-Frankenberg	24.32	—	—	—	—
635 000	Landkreis Waldeck-Frankenberg	24.33	—	—	—	—
635 000	Landkreis Waldeck-Frankenberg	24.34	—	—	—	—
635 000	Landkreis Waldeck-Frankenberg	24.4	•	•	•	•
635 000	Landkreis Waldeck-Frankenberg	24.41	•	•	•	•
635 000	Landkreis Waldeck-Frankenberg	24.42	•	•	•	•
635 000	Landkreis Waldeck-Frankenberg	24.43	—	—	—	—
635 000	Landkreis Waldeck-Frankenberg	24.44	—	—	—	—
635 000	Landkreis Waldeck-Frankenberg	24.45	—	—	—	—
635 000	Landkreis Waldeck-Frankenberg	24.46	—	—	—	—
635 000	Landkreis Waldeck-Frankenberg	24.5	•	•	•	•
635 000	Landkreis Waldeck-Frankenberg	24.51	•	•	•	•
635 000	Landkreis Waldeck-Frankenberg	24.52	—	—	—	—
635 000	Landkreis Waldeck-Frankenberg	24.53	•	•	•	•
635 000	Landkreis Waldeck-Frankenberg	24.54	—	—	—	—
635 000	Landkreis Waldeck-Frankenberg	25	88	3 615 078	2 934 610	680 468
635 000	Landkreis Waldeck-Frankenberg	25.1	•	•	•	•
635 000	Landkreis Waldeck-Frankenberg	25.11	18	80 285	59 187	21 098

6. Umsatzsteuerpflichtige und steuerbarer Umsatz in Hessen 2022 nach Verwaltungsbezirken und wirtschaftlicher Gliederung

AGS	Regierungsbezirk Kreisfreie Stadt Landkreis	WZ 2008	Steuer- pflichtige	Steuerbarer Umsatz		
				insgesamt	Lieferungen und Leistungen	Inner- gemein- schaftliche Erwerbe
			Anzahl	1 000 Euro		
635 000	Landkreis Waldeck-Frankenberg	25.12	•	•	•	•
635 000	Landkreis Waldeck-Frankenberg	25.2	•	•	•	•
635 000	Landkreis Waldeck-Frankenberg	25.21	•	•	•	•
635 000	Landkreis Waldeck-Frankenberg	25.29	—	—	—	—
635 000	Landkreis Waldeck-Frankenberg	25.3	—	—	—	—
635 000	Landkreis Waldeck-Frankenberg	25.4	•	•	•	•
635 000	Landkreis Waldeck-Frankenberg	25.5	•	•	•	•
635 000	Landkreis Waldeck-Frankenberg	25.6	•	•	•	•
635 000	Landkreis Waldeck-Frankenberg	25.61	•	•	•	•
635 000	Landkreis Waldeck-Frankenberg	25.62	32	60 753	59 590	1 162
635 000	Landkreis Waldeck-Frankenberg	25.7	11	56 013	50 206	5 807
635 000	Landkreis Waldeck-Frankenberg	25.71	—	—	—	—
635 000	Landkreis Waldeck-Frankenberg	25.72	—	—	—	—
635 000	Landkreis Waldeck-Frankenberg	25.73	11	56 013	50 206	5 807
635 000	Landkreis Waldeck-Frankenberg	25.73.1	6	35 437	30 606	4 831
635 000	Landkreis Waldeck-Frankenberg	25.73.2	•	•	•	•
635 000	Landkreis Waldeck-Frankenberg	25.73.3	•	•	•	•
635 000	Landkreis Waldeck-Frankenberg	25.73.4	—	—	—	—
635 000	Landkreis Waldeck-Frankenberg	25.73.5	•	•	•	•
635 000	Landkreis Waldeck-Frankenberg	25.9	•	•	•	•
635 000	Landkreis Waldeck-Frankenberg	25.91	—	—	—	—
635 000	Landkreis Waldeck-Frankenberg	25.92	—	—	—	—
635 000	Landkreis Waldeck-Frankenberg	25.93	—	—	—	—
635 000	Landkreis Waldeck-Frankenberg	25.94	—	—	—	—
635 000	Landkreis Waldeck-Frankenberg	25.99	•	•	•	•
635 000	Landkreis Waldeck-Frankenberg	26	11	20 155	19 558	597
635 000	Landkreis Waldeck-Frankenberg	26.1	•	•	•	•
635 000	Landkreis Waldeck-Frankenberg	26.11	•	•	•	•
635 000	Landkreis Waldeck-Frankenberg	26.11.1	•	•	•	•
635 000	Landkreis Waldeck-Frankenberg	26.11.9	4	9 810	9 321	489
635 000	Landkreis Waldeck-Frankenberg	26.12	—	—	—	—
635 000	Landkreis Waldeck-Frankenberg	26.2	•	•	•	•
635 000	Landkreis Waldeck-Frankenberg	26.3	3	241	240	1
635 000	Landkreis Waldeck-Frankenberg	26.4	—	—	—	—
635 000	Landkreis Waldeck-Frankenberg	26.5	•	•	•	•
635 000	Landkreis Waldeck-Frankenberg	26.51	•	•	•	•
635 000	Landkreis Waldeck-Frankenberg	26.51.1	•	•	•	•
635 000	Landkreis Waldeck-Frankenberg	26.51.2	—	—	—	—
635 000	Landkreis Waldeck-Frankenberg	26.51.3	—	—	—	—
635 000	Landkreis Waldeck-Frankenberg	26.52	—	—	—	—
635 000	Landkreis Waldeck-Frankenberg	26.6	—	—	—	—
635 000	Landkreis Waldeck-Frankenberg	26.7	—	—	—	—
635 000	Landkreis Waldeck-Frankenberg	26.8	—	—	—	—
635 000	Landkreis Waldeck-Frankenberg	27	•	•	•	•
635 000	Landkreis Waldeck-Frankenberg	27.1	•	•	•	•
635 000	Landkreis Waldeck-Frankenberg	27.11	•	•	•	•
635 000	Landkreis Waldeck-Frankenberg	27.12	•	•	•	•
635 000	Landkreis Waldeck-Frankenberg	27.2	—	—	—	—
635 000	Landkreis Waldeck-Frankenberg	27.3	•	•	•	•
635 000	Landkreis Waldeck-Frankenberg	27.31	—	—	—	—
635 000	Landkreis Waldeck-Frankenberg	27.32	•	•	•	•
635 000	Landkreis Waldeck-Frankenberg	27.33	•	•	•	•
635 000	Landkreis Waldeck-Frankenberg	27.4	•	•	•	•
635 000	Landkreis Waldeck-Frankenberg	27.5	—	—	—	—

6. Umsatzsteuerpflichtige und steuerbarer Umsatz in Hessen 2022 nach Verwaltungsbezirken und wirtschaftlicher Gliederung

AGS	Regierungsbezirk Kreisfreie Stadt Landkreis	WZ 2008	Steuer- pflichtige	Steuerbarer Umsatz		
				insgesamt	Lieferungen und Leistungen	Inner- gemein- schaftliche Erwerbe
			Anzahl	1 000 Euro		
635 000	Landkreis Waldeck-Frankenberg	27.51	—	—	—	—
635 000	Landkreis Waldeck-Frankenberg	27.52	—	—	—	—
635 000	Landkreis Waldeck-Frankenberg	27.9	4	2 796	2 793	3
635 000	Landkreis Waldeck-Frankenberg	28	44	261 207	225 477	35 730
635 000	Landkreis Waldeck-Frankenberg	28.1	•	•	•	•
635 000	Landkreis Waldeck-Frankenberg	28.11	—	—	—	—
635 000	Landkreis Waldeck-Frankenberg	28.12	—	—	—	—
635 000	Landkreis Waldeck-Frankenberg	28.13	—	—	—	—
635 000	Landkreis Waldeck-Frankenberg	28.14	•	•	•	•
635 000	Landkreis Waldeck-Frankenberg	28.15	•	•	•	•
635 000	Landkreis Waldeck-Frankenberg	28.2	18	52 080	51 160	921
635 000	Landkreis Waldeck-Frankenberg	28.21	•	•	•	•
635 000	Landkreis Waldeck-Frankenberg	28.21.1	—	—	—	—
635 000	Landkreis Waldeck-Frankenberg	28.21.9	•	•	•	•
635 000	Landkreis Waldeck-Frankenberg	28.22	•	•	•	•
635 000	Landkreis Waldeck-Frankenberg	28.23	—	—	—	—
635 000	Landkreis Waldeck-Frankenberg	28.24	5	8 350	8 162	188
635 000	Landkreis Waldeck-Frankenberg	28.25	5	7 010	6 944	66
635 000	Landkreis Waldeck-Frankenberg	28.29	5	9 793	9 715	79
635 000	Landkreis Waldeck-Frankenberg	28.3	•	•	•	•
635 000	Landkreis Waldeck-Frankenberg	28.4	7	•	4 714	•
635 000	Landkreis Waldeck-Frankenberg	28.41	•	•	•	•
635 000	Landkreis Waldeck-Frankenberg	28.49	•	•	•	•
635 000	Landkreis Waldeck-Frankenberg	28.9	12	78 834	76 633	2 201
635 000	Landkreis Waldeck-Frankenberg	28.91	•	•	•	•
635 000	Landkreis Waldeck-Frankenberg	28.92	—	—	—	—
635 000	Landkreis Waldeck-Frankenberg	28.92.1	—	—	—	—
635 000	Landkreis Waldeck-Frankenberg	28.92.2	—	—	—	—
635 000	Landkreis Waldeck-Frankenberg	28.93	•	•	•	•
635 000	Landkreis Waldeck-Frankenberg	28.94	•	•	•	•
635 000	Landkreis Waldeck-Frankenberg	28.95	—	—	—	—
635 000	Landkreis Waldeck-Frankenberg	28.96	•	•	•	•
635 000	Landkreis Waldeck-Frankenberg	28.99	7	53 527	52 630	897
635 000	Landkreis Waldeck-Frankenberg	29	•	•	•	•
635 000	Landkreis Waldeck-Frankenberg	29.1	•	•	•	•
635 000	Landkreis Waldeck-Frankenberg	29.10.1	—	—	—	—
635 000	Landkreis Waldeck-Frankenberg	29.10.2	•	•	•	•
635 000	Landkreis Waldeck-Frankenberg	29.2	•	•	•	•
635 000	Landkreis Waldeck-Frankenberg	29.3	•	•	•	•
635 000	Landkreis Waldeck-Frankenberg	29.31	—	—	—	—
635 000	Landkreis Waldeck-Frankenberg	29.32	•	•	•	•
635 000	Landkreis Waldeck-Frankenberg	30	5	3 413	3 036	377
635 000	Landkreis Waldeck-Frankenberg	30.1	•	•	•	•
635 000	Landkreis Waldeck-Frankenberg	30.11	•	•	•	•
635 000	Landkreis Waldeck-Frankenberg	30.12	•	•	•	•
635 000	Landkreis Waldeck-Frankenberg	30.2	—	—	—	—
635 000	Landkreis Waldeck-Frankenberg	30.20.1	—	—	—	—
635 000	Landkreis Waldeck-Frankenberg	30.20.2	—	—	—	—
635 000	Landkreis Waldeck-Frankenberg	30.3	—	—	—	—
635 000	Landkreis Waldeck-Frankenberg	30.4	—	—	—	—
635 000	Landkreis Waldeck-Frankenberg	30.9	•	•	•	•
635 000	Landkreis Waldeck-Frankenberg	30.91	—	—	—	—
635 000	Landkreis Waldeck-Frankenberg	30.92	•	•	•	•
635 000	Landkreis Waldeck-Frankenberg	30.99	—	—	—	—

6. Umsatzsteuerpflichtige und steuerbarer Umsatz in Hessen 2022 nach Verwaltungsbezirken und wirtschaftlicher Gliederung

AGS	Regierungsbezirk Kreisfreie Stadt Landkreis	WZ 2008	Steuer- pflichtige	Steuerbarer Umsatz		
				insgesamt	Lieferungen und Leistungen	Inner- gemein- schaftliche Erwerbe
			Anzahl	1 000 Euro		
635 000	Landkreis Waldeck-Frankenberg	31	28	94 275	86 252	8 023
635 000	Landkreis Waldeck-Frankenberg	31.01	3	6 594	5 897	697
635 000	Landkreis Waldeck-Frankenberg	31.02	•	•	•	•
635 000	Landkreis Waldeck-Frankenberg	31.03	•	•	•	•
635 000	Landkreis Waldeck-Frankenberg	31.09	22	85 420	78 203	7 218
635 000	Landkreis Waldeck-Frankenberg	31.09.1	•	•	•	•
635 000	Landkreis Waldeck-Frankenberg	31.09.9	•	•	•	•
635 000	Landkreis Waldeck-Frankenberg	32	43	173 806	149 417	24 389
635 000	Landkreis Waldeck-Frankenberg	32.1	5	2 863	2 325	537
635 000	Landkreis Waldeck-Frankenberg	32.11	•	•	•	•
635 000	Landkreis Waldeck-Frankenberg	32.12	•	•	•	•
635 000	Landkreis Waldeck-Frankenberg	32.13	—	—	—	—
635 000	Landkreis Waldeck-Frankenberg	32.2	•	•	•	•
635 000	Landkreis Waldeck-Frankenberg	32.3	•	•	•	•
635 000	Landkreis Waldeck-Frankenberg	32.4	3	398	398	0
635 000	Landkreis Waldeck-Frankenberg	32.5	•	•	•	•
635 000	Landkreis Waldeck-Frankenberg	32.50.1	•	•	•	•
635 000	Landkreis Waldeck-Frankenberg	32.50.2	•	•	•	•
635 000	Landkreis Waldeck-Frankenberg	32.50.3	17	8 027	7 980	47
635 000	Landkreis Waldeck-Frankenberg	32.9	•	•	•	•
635 000	Landkreis Waldeck-Frankenberg	32.91	•	•	•	•
635 000	Landkreis Waldeck-Frankenberg	32.99	7	•	2 560	•
635 000	Landkreis Waldeck-Frankenberg	33	26	25 749	23 857	1 892
635 000	Landkreis Waldeck-Frankenberg	33.1	18	17 573	16 951	621
635 000	Landkreis Waldeck-Frankenberg	33.11	•	•	•	•
635 000	Landkreis Waldeck-Frankenberg	33.12	10	14 611	13 993	618
635 000	Landkreis Waldeck-Frankenberg	33.13	•	•	•	•
635 000	Landkreis Waldeck-Frankenberg	33.14	•	•	•	•
635 000	Landkreis Waldeck-Frankenberg	33.15	•	•	•	•
635 000	Landkreis Waldeck-Frankenberg	33.16	—	—	—	—
635 000	Landkreis Waldeck-Frankenberg	33.17	•	•	•	•
635 000	Landkreis Waldeck-Frankenberg	33.19	—	—	—	—
635 000	Landkreis Waldeck-Frankenberg	33.2	8	8 176	6 905	1 271
635 000	Landkreis Waldeck-Frankenberg	D	272	398 465	397 392	1 073
635 000	Landkreis Waldeck-Frankenberg	35	272	398 465	397 392	1 073
635 000	Landkreis Waldeck-Frankenberg	35.1	254	379 932	378 916	1 017
635 000	Landkreis Waldeck-Frankenberg	35.11	•	•	•	•
635 000	Landkreis Waldeck-Frankenberg	35.11.1	•	•	•	•
635 000	Landkreis Waldeck-Frankenberg	35.11.2	54	10 149	10 051	99
635 000	Landkreis Waldeck-Frankenberg	35.11.3	172	89 856	89 322	534
635 000	Landkreis Waldeck-Frankenberg	35.12	—	—	—	—
635 000	Landkreis Waldeck-Frankenberg	35.13	•	•	•	•
635 000	Landkreis Waldeck-Frankenberg	35.14	•	•	•	•
635 000	Landkreis Waldeck-Frankenberg	35.2	14	13 453	13 448	5
635 000	Landkreis Waldeck-Frankenberg	35.21	14	13 453	13 448	5
635 000	Landkreis Waldeck-Frankenberg	35.21.1	—	—	—	—
635 000	Landkreis Waldeck-Frankenberg	35.21.2	4	5 630	5 630	0
635 000	Landkreis Waldeck-Frankenberg	35.21.3	10	7 823	7 818	5
635 000	Landkreis Waldeck-Frankenberg	35.22	—	—	—	—
635 000	Landkreis Waldeck-Frankenberg	35.23	—	—	—	—
635 000	Landkreis Waldeck-Frankenberg	35.3	4	5 080	5 029	51
635 000	Landkreis Waldeck-Frankenberg	E	38	66 224	65 859	366
635 000	Landkreis Waldeck-Frankenberg	36	22	51 744	51 476	268
635 000	Landkreis Waldeck-Frankenberg	36.00.1	—	—	—	—

6. Umsatzsteuerpflichtige und steuerbarer Umsatz in Hessen 2022 nach Verwaltungsbezirken und wirtschaftlicher Gliederung

AGS	Regierungsbezirk Kreisfreie Stadt Landkreis	WZ 2008	Steuer- pflichtige	Steuerbarer Umsatz		
				insgesamt	Lieferungen und Leistungen	Inner- gemein- schaftliche Erwerbe
			Anzahl	1 000 Euro		
635 000	Landkreis Waldeck-Frankenberg	36.00.2	•	•	•	•
635 000	Landkreis Waldeck-Frankenberg	36.00.3	•	•	•	•
635 000	Landkreis Waldeck-Frankenberg	37	•	•	•	•
635 000	Landkreis Waldeck-Frankenberg	37.00.1	•	•	•	•
635 000	Landkreis Waldeck-Frankenberg	37.00.2	•	•	•	•
635 000	Landkreis Waldeck-Frankenberg	38	11	10 193	10 097	97
635 000	Landkreis Waldeck-Frankenberg	38.1	3	6 458	6 458	0
635 000	Landkreis Waldeck-Frankenberg	38.11	3	6 458	6 458	0
635 000	Landkreis Waldeck-Frankenberg	38.12	—	—	—	—
635 000	Landkreis Waldeck-Frankenberg	38.2	•	•	•	•
635 000	Landkreis Waldeck-Frankenberg	38.21	•	•	•	•
635 000	Landkreis Waldeck-Frankenberg	38.22	—	—	—	—
635 000	Landkreis Waldeck-Frankenberg	38.3	•	•	•	•
635 000	Landkreis Waldeck-Frankenberg	38.31	•	•	•	•
635 000	Landkreis Waldeck-Frankenberg	38.32	4	2 335	2 273	62
635 000	Landkreis Waldeck-Frankenberg	39	•	•	•	•
635 000	Landkreis Waldeck-Frankenberg	F	616	706 352	701 342	5 009
635 000	Landkreis Waldeck-Frankenberg	41	44	75 867	75 505	362
635 000	Landkreis Waldeck-Frankenberg	41.1	•	•	•	•
635 000	Landkreis Waldeck-Frankenberg	41.10.1	—	—	—	—
635 000	Landkreis Waldeck-Frankenberg	41.10.2	—	—	—	—
635 000	Landkreis Waldeck-Frankenberg	41.10.3	•	•	•	•
635 000	Landkreis Waldeck-Frankenberg	41.2	•	•	•	•
635 000	Landkreis Waldeck-Frankenberg	41.20.1	38	71 650	71 365	285
635 000	Landkreis Waldeck-Frankenberg	41.20.2	•	•	•	•
635 000	Landkreis Waldeck-Frankenberg	42	34	219 508	219 374	135
635 000	Landkreis Waldeck-Frankenberg	42.1	27	200 974	200 843	131
635 000	Landkreis Waldeck-Frankenberg	42.11	27	200 974	200 843	131
635 000	Landkreis Waldeck-Frankenberg	42.12	—	—	—	—
635 000	Landkreis Waldeck-Frankenberg	42.13	—	—	—	—
635 000	Landkreis Waldeck-Frankenberg	42.2	•	•	•	•
635 000	Landkreis Waldeck-Frankenberg	42.21	•	•	•	•
635 000	Landkreis Waldeck-Frankenberg	42.22	—	—	—	—
635 000	Landkreis Waldeck-Frankenberg	42.9	•	•	•	•
635 000	Landkreis Waldeck-Frankenberg	42.91	•	•	•	•
635 000	Landkreis Waldeck-Frankenberg	42.99	•	•	•	•
635 000	Landkreis Waldeck-Frankenberg	43	538	410 976	406 463	4 513
635 000	Landkreis Waldeck-Frankenberg	43.1	20	8 966	8 955	12
635 000	Landkreis Waldeck-Frankenberg	43.11	•	•	•	•
635 000	Landkreis Waldeck-Frankenberg	43.12	•	•	•	•
635 000	Landkreis Waldeck-Frankenberg	43.13	•	•	•	•
635 000	Landkreis Waldeck-Frankenberg	43.2	190	209 381	205 710	3 670
635 000	Landkreis Waldeck-Frankenberg	43.21	67	67 389	67 055	333
635 000	Landkreis Waldeck-Frankenberg	43.22	72	95 151	94 634	517
635 000	Landkreis Waldeck-Frankenberg	43.29	51	46 841	44 021	2 820
635 000	Landkreis Waldeck-Frankenberg	43.29.1	29	9 026	9 023	3
635 000	Landkreis Waldeck-Frankenberg	43.29.9	22	37 814	34 997	2 817
635 000	Landkreis Waldeck-Frankenberg	43.3	211	109 517	108 874	644
635 000	Landkreis Waldeck-Frankenberg	43.31	10	14 692	14 605	87
635 000	Landkreis Waldeck-Frankenberg	43.32	76	43 481	43 291	191
635 000	Landkreis Waldeck-Frankenberg	43.33	40	10 943	10 744	199
635 000	Landkreis Waldeck-Frankenberg	43.34	74	38 788	38 626	162
635 000	Landkreis Waldeck-Frankenberg	43.34.1	70	37 742	37 592	150
635 000	Landkreis Waldeck-Frankenberg	43.34.2	4	1 046	1 034	12

6. Umsatzsteuerpflichtige und steuerbarer Umsatz in Hessen 2022 nach Verwaltungsbezirken und wirtschaftlicher Gliederung

AGS	Regierungsbezirk Kreisfreie Stadt Landkreis	WZ 2008	Steuer- pflichtige	Steuerbarer Umsatz		
				insgesamt	Lieferungen und Leistungen	Inner- gemein- schaftliche Erwerbe
			Anzahl	1 000 Euro		
635 000	Landkreis Waldeck-Frankenberg	43.39	11	1 613	1 607	6
635 000	Landkreis Waldeck-Frankenberg	43.9	117	83 112	82 925	187
635 000	Landkreis Waldeck-Frankenberg	43.91	65	58 806	58 690	116
635 000	Landkreis Waldeck-Frankenberg	43.91.1	40	29 992	29 979	14
635 000	Landkreis Waldeck-Frankenberg	43.91.2	25	28 814	28 712	102
635 000	Landkreis Waldeck-Frankenberg	43.99	52	24 306	24 234	71
635 000	Landkreis Waldeck-Frankenberg	43.99.1	13	.	5 208	.
635 000	Landkreis Waldeck-Frankenberg	43.99.2	—	—	—	—
635 000	Landkreis Waldeck-Frankenberg	43.99.9	39	.	19 027	.
635 000	Landkreis Waldeck-Frankenberg	G	957	1 669 928	1 590 115	79 813
635 000	Landkreis Waldeck-Frankenberg	45	206	319 180	293 279	25 900
635 000	Landkreis Waldeck-Frankenberg	45.1	80	176 950	170 558	6 392
635 000	Landkreis Waldeck-Frankenberg	45.11	76	174 670	168 279	6 391
635 000	Landkreis Waldeck-Frankenberg	45.19	4	2 280	2 279	1
635 000	Landkreis Waldeck-Frankenberg	45.2	74	41 759	41 529	231
635 000	Landkreis Waldeck-Frankenberg	45.20.1	13	9 497	9 495	2
635 000	Landkreis Waldeck-Frankenberg	45.20.2
635 000	Landkreis Waldeck-Frankenberg	45.20.3	51	23 012	22 951	61
635 000	Landkreis Waldeck-Frankenberg	45.20.4
635 000	Landkreis Waldeck-Frankenberg	45.3	48	98 922	79 815	19 107
635 000	Landkreis Waldeck-Frankenberg	45.31
635 000	Landkreis Waldeck-Frankenberg	45.32
635 000	Landkreis Waldeck-Frankenberg	45.4	4	1 549	1 378	171
635 000	Landkreis Waldeck-Frankenberg	46	202	694 110	664 185	29 925
635 000	Landkreis Waldeck-Frankenberg	46.1	85	27 344	24 905	2 439
635 000	Landkreis Waldeck-Frankenberg	46.11	4	.	2 352	.
635 000	Landkreis Waldeck-Frankenberg	46.12
635 000	Landkreis Waldeck-Frankenberg	46.13	13	5 194	4 916	278
635 000	Landkreis Waldeck-Frankenberg	46.13.1
635 000	Landkreis Waldeck-Frankenberg	46.13.2
635 000	Landkreis Waldeck-Frankenberg	46.14	14	8 327	7 512	815
635 000	Landkreis Waldeck-Frankenberg	46.15	11	2 926	2 677	249
635 000	Landkreis Waldeck-Frankenberg	46.16
635 000	Landkreis Waldeck-Frankenberg	46.17	4	.	893	.
635 000	Landkreis Waldeck-Frankenberg	46.18	19	3 607	3 067	539
635 000	Landkreis Waldeck-Frankenberg	46.18.1	—	—	—	—
635 000	Landkreis Waldeck-Frankenberg	46.18.2	—	—	—	—
635 000	Landkreis Waldeck-Frankenberg	46.18.3	—	—	—	—
635 000	Landkreis Waldeck-Frankenberg	46.18.4
635 000	Landkreis Waldeck-Frankenberg	46.18.5	—	—	—	—
635 000	Landkreis Waldeck-Frankenberg	46.18.6	—	—	—	—
635 000	Landkreis Waldeck-Frankenberg	46.18.7
635 000	Landkreis Waldeck-Frankenberg	46.18.9	16	3 473	2 933	539
635 000	Landkreis Waldeck-Frankenberg	46.19	12	1 831	1 649	181
635 000	Landkreis Waldeck-Frankenberg	46.2	9	87 800	87 635	164
635 000	Landkreis Waldeck-Frankenberg	46.21
635 000	Landkreis Waldeck-Frankenberg	46.22
635 000	Landkreis Waldeck-Frankenberg	46.23
635 000	Landkreis Waldeck-Frankenberg	46.24	—	—	—	—
635 000	Landkreis Waldeck-Frankenberg	46.3	21	95 090	93 929	1 162
635 000	Landkreis Waldeck-Frankenberg	46.31	—	—	—	—
635 000	Landkreis Waldeck-Frankenberg	46.32
635 000	Landkreis Waldeck-Frankenberg	46.33
635 000	Landkreis Waldeck-Frankenberg	46.34	9	21 828	21 759	69

6. Umsatzsteuerpflichtige und steuerbarer Umsatz in Hessen 2022 nach Verwaltungsbezirken und wirtschaftlicher Gliederung

AGS	Regierungsbezirk Kreisfreie Stadt Landkreis	WZ 2008	Steuer- pflichtige	Steuerbarer Umsatz		
				insgesamt	Lieferungen und Leistungen	Inner- gemein- schaftliche Erwerbe
			Anzahl	1 000 Euro		
635 000	Landkreis Waldeck-Frankenberg	46.35	—	—	—	—
635 000	Landkreis Waldeck-Frankenberg	46.36	•	•	•	•
635 000	Landkreis Waldeck-Frankenberg	46.37	—	—	—	—
635 000	Landkreis Waldeck-Frankenberg	46.38	7	54 443	54 304	139
635 000	Landkreis Waldeck-Frankenberg	46.38.1	—	—	—	—
635 000	Landkreis Waldeck-Frankenberg	46.38.2	•	•	•	•
635 000	Landkreis Waldeck-Frankenberg	46.38.9	•	•	•	•
635 000	Landkreis Waldeck-Frankenberg	46.39	•	•	•	•
635 000	Landkreis Waldeck-Frankenberg	46.39.1	—	—	—	—
635 000	Landkreis Waldeck-Frankenberg	46.39.9	•	•	•	•
635 000	Landkreis Waldeck-Frankenberg	46.4	23	92 115	75 955	16 159
635 000	Landkreis Waldeck-Frankenberg	46.41	•	•	•	•
635 000	Landkreis Waldeck-Frankenberg	46.42	—	—	—	—
635 000	Landkreis Waldeck-Frankenberg	46.42.1	—	—	—	—
635 000	Landkreis Waldeck-Frankenberg	46.42.2	—	—	—	—
635 000	Landkreis Waldeck-Frankenberg	46.43	•	•	•	•
635 000	Landkreis Waldeck-Frankenberg	46.43.1	—	—	—	—
635 000	Landkreis Waldeck-Frankenberg	46.43.2	•	•	•	•
635 000	Landkreis Waldeck-Frankenberg	46.43.3	•	•	•	•
635 000	Landkreis Waldeck-Frankenberg	46.44	•	•	•	•
635 000	Landkreis Waldeck-Frankenberg	46.44.1	•	•	•	•
635 000	Landkreis Waldeck-Frankenberg	46.44.2	•	•	•	•
635 000	Landkreis Waldeck-Frankenberg	46.45	—	—	—	—
635 000	Landkreis Waldeck-Frankenberg	46.46	•	•	•	•
635 000	Landkreis Waldeck-Frankenberg	46.46.1	•	•	•	•
635 000	Landkreis Waldeck-Frankenberg	46.46.2	4	16 384	16 302	81
635 000	Landkreis Waldeck-Frankenberg	46.47	•	•	•	•
635 000	Landkreis Waldeck-Frankenberg	46.48	•	•	•	•
635 000	Landkreis Waldeck-Frankenberg	46.49	5	32 590	27 090	5 500
635 000	Landkreis Waldeck-Frankenberg	46.49.1	•	•	•	•
635 000	Landkreis Waldeck-Frankenberg	46.49.2	•	•	•	•
635 000	Landkreis Waldeck-Frankenberg	46.49.3	—	—	—	—
635 000	Landkreis Waldeck-Frankenberg	46.49.4	—	—	—	—
635 000	Landkreis Waldeck-Frankenberg	46.49.5	•	•	•	•
635 000	Landkreis Waldeck-Frankenberg	46.5	•	•	•	•
635 000	Landkreis Waldeck-Frankenberg	46.51	•	•	•	•
635 000	Landkreis Waldeck-Frankenberg	46.52	•	•	•	•
635 000	Landkreis Waldeck-Frankenberg	46.6	19	76 174	74 575	1 599
635 000	Landkreis Waldeck-Frankenberg	46.61	8	61 947	61 049	898
635 000	Landkreis Waldeck-Frankenberg	46.62	•	•	•	•
635 000	Landkreis Waldeck-Frankenberg	46.63	•	•	•	•
635 000	Landkreis Waldeck-Frankenberg	46.64	—	—	—	—
635 000	Landkreis Waldeck-Frankenberg	46.65	—	—	—	—
635 000	Landkreis Waldeck-Frankenberg	46.66	•	•	•	•
635 000	Landkreis Waldeck-Frankenberg	46.69	8	13 080	12 392	689
635 000	Landkreis Waldeck-Frankenberg	46.7	38	284 508	278 328	6 180
635 000	Landkreis Waldeck-Frankenberg	46.71	•	•	•	•
635 000	Landkreis Waldeck-Frankenberg	46.71.1	•	•	•	•
635 000	Landkreis Waldeck-Frankenberg	46.71.2	•	•	•	•
635 000	Landkreis Waldeck-Frankenberg	46.72	•	•	•	•
635 000	Landkreis Waldeck-Frankenberg	46.73	19	151 136	147 466	3 670
635 000	Landkreis Waldeck-Frankenberg	46.73.1	•	•	•	•
635 000	Landkreis Waldeck-Frankenberg	46.73.2	•	•	•	•
635 000	Landkreis Waldeck-Frankenberg	46.73.3	5	5 871	5 662	209

6. Umsatzsteuerpflichtige und steuerbarer Umsatz in Hessen 2022 nach Verwaltungsbezirken und wirtschaftlicher Gliederung

AGS	Regierungsbezirk Kreisfreie Stadt Landkreis	WZ 2008	Steuer- pflichtige	Steuerbarer Umsatz		
				insgesamt	Lieferungen und Leistungen	Inner- gemein- schaftliche Erwerbe
			Anzahl	1 000 Euro		
635 000	Landkreis Waldeck-Frankenberg	46.73.4	10	125 342	122 006	3 336
635 000	Landkreis Waldeck-Frankenberg	46.73.5	—	—	—	—
635 000	Landkreis Waldeck-Frankenberg	46.73.6	•	•	•	•
635 000	Landkreis Waldeck-Frankenberg	46.73.7	—	—	—	—
635 000	Landkreis Waldeck-Frankenberg	46.73.8	—	—	—	—
635 000	Landkreis Waldeck-Frankenberg	46.74	6	5 261	5 237	24
635 000	Landkreis Waldeck-Frankenberg	46.74.1	•	•	•	•
635 000	Landkreis Waldeck-Frankenberg	46.74.2	•	•	•	•
635 000	Landkreis Waldeck-Frankenberg	46.74.3	•	•	•	•
635 000	Landkreis Waldeck-Frankenberg	46.75	•	•	•	•
635 000	Landkreis Waldeck-Frankenberg	46.76	•	•	•	•
635 000	Landkreis Waldeck-Frankenberg	46.77	5	15 454	15 073	380
635 000	Landkreis Waldeck-Frankenberg	46.9	•	•	•	•
635 000	Landkreis Waldeck-Frankenberg	47	549	656 639	632 651	23 988
635 000	Landkreis Waldeck-Frankenberg	47.1	66	175 713	173 775	1 938
635 000	Landkreis Waldeck-Frankenberg	47.11	42	135 347	134 946	401
635 000	Landkreis Waldeck-Frankenberg	47.19	24	40 366	38 829	1 537
635 000	Landkreis Waldeck-Frankenberg	47.2	55	47 297	46 170	1 128
635 000	Landkreis Waldeck-Frankenberg	47.21	6	1 051	1 050	1
635 000	Landkreis Waldeck-Frankenberg	47.22	5	•	6 945	•
635 000	Landkreis Waldeck-Frankenberg	47.23	—	—	—	—
635 000	Landkreis Waldeck-Frankenberg	47.24	•	•	•	•
635 000	Landkreis Waldeck-Frankenberg	47.25	9	1 186	1 186	0
635 000	Landkreis Waldeck-Frankenberg	47.26	•	•	•	•
635 000	Landkreis Waldeck-Frankenberg	47.29	31	36 881	35 754	1 127
635 000	Landkreis Waldeck-Frankenberg	47.3	20	41 184	41 179	5
635 000	Landkreis Waldeck-Frankenberg	47.30.1	13	23 236	23 235	1
635 000	Landkreis Waldeck-Frankenberg	47.30.2	7	17 948	17 944	3
635 000	Landkreis Waldeck-Frankenberg	47.4	29	10 404	10 085	319
635 000	Landkreis Waldeck-Frankenberg	47.41	12	2 450	2 428	22
635 000	Landkreis Waldeck-Frankenberg	47.42	9	3 323	3 261	62
635 000	Landkreis Waldeck-Frankenberg	47.43	8	4 631	4 396	235
635 000	Landkreis Waldeck-Frankenberg	47.5	83	85 693	81 259	4 434
635 000	Landkreis Waldeck-Frankenberg	47.51	13	12 005	10 978	1 028
635 000	Landkreis Waldeck-Frankenberg	47.52	25	32 011	30 975	1 037
635 000	Landkreis Waldeck-Frankenberg	47.52.1	14	10 637	10 210	426
635 000	Landkreis Waldeck-Frankenberg	47.52.3	11	21 375	20 764	610
635 000	Landkreis Waldeck-Frankenberg	47.53	6	1 381	1 339	42
635 000	Landkreis Waldeck-Frankenberg	47.54	17	5 148	5 133	15
635 000	Landkreis Waldeck-Frankenberg	47.59	22	35 147	32 835	2 312
635 000	Landkreis Waldeck-Frankenberg	47.59.1	11	29 013	27 088	1 925
635 000	Landkreis Waldeck-Frankenberg	47.59.2	•	•	•	•
635 000	Landkreis Waldeck-Frankenberg	47.59.3	•	•	•	•
635 000	Landkreis Waldeck-Frankenberg	47.59.9	6	4 003	3 784	219
635 000	Landkreis Waldeck-Frankenberg	47.6	43	27 293	24 936	2 357
635 000	Landkreis Waldeck-Frankenberg	47.61	4	1 878	1 878	1
635 000	Landkreis Waldeck-Frankenberg	47.62	11	3 564	3 550	14
635 000	Landkreis Waldeck-Frankenberg	47.62.1	•	•	•	•
635 000	Landkreis Waldeck-Frankenberg	47.62.2	•	•	•	•
635 000	Landkreis Waldeck-Frankenberg	47.63	—	—	—	—
635 000	Landkreis Waldeck-Frankenberg	47.64	23	20 229	18 052	2 177
635 000	Landkreis Waldeck-Frankenberg	47.64.1	14	13 808	12 050	1 758
635 000	Landkreis Waldeck-Frankenberg	47.64.2	9	6 421	6 002	419
635 000	Landkreis Waldeck-Frankenberg	47.65	5	1 622	1 457	165

6. Umsatzsteuerpflichtige und steuerbarer Umsatz in Hessen 2022 nach Verwaltungsbezirken und wirtschaftlicher Gliederung

AGS	Regierungsbezirk Kreisfreie Stadt Landkreis	WZ 2008	Steuer- pflichtige	Steuerbarer Umsatz		
				insgesamt	Lieferungen und Leistungen	Inner- gemein- schaftliche Erwerbe
			Anzahl	1 000 Euro		
635 000	Landkreis Waldeck-Frankenberg	47.7	184	221 657	216 657	5 000
635 000	Landkreis Waldeck-Frankenberg	47.71	29	24 772	23 172	1 600
635 000	Landkreis Waldeck-Frankenberg	47.72	6	3 118	2 875	243
635 000	Landkreis Waldeck-Frankenberg	47.72.1
635 000	Landkreis Waldeck-Frankenberg	47.72.2
635 000	Landkreis Waldeck-Frankenberg	47.73	33	119 655	119 571	83
635 000	Landkreis Waldeck-Frankenberg	47.74	11	21 115	21 020	95
635 000	Landkreis Waldeck-Frankenberg	47.75	7	898	887	11
635 000	Landkreis Waldeck-Frankenberg	47.76	26	28 551	26 116	2 435
635 000	Landkreis Waldeck-Frankenberg	47.76.1	19	27 137	24 709	2 428
635 000	Landkreis Waldeck-Frankenberg	47.76.2	7	1 414	1 408	7
635 000	Landkreis Waldeck-Frankenberg	47.77	12	2 905	2 871	33
635 000	Landkreis Waldeck-Frankenberg	47.78	53	18 573	18 158	415
635 000	Landkreis Waldeck-Frankenberg	47.78.1	17	11 822	11 597	226
635 000	Landkreis Waldeck-Frankenberg	47.78.2	3	.	205	.
635 000	Landkreis Waldeck-Frankenberg	47.78.3	8	.	756	.
635 000	Landkreis Waldeck-Frankenberg	47.78.9	25	5 726	5 600	126
635 000	Landkreis Waldeck-Frankenberg	47.79	7	2 069	1 986	83
635 000	Landkreis Waldeck-Frankenberg	47.79.1	—	—	—	—
635 000	Landkreis Waldeck-Frankenberg	47.79.2	—	—	—	—
635 000	Landkreis Waldeck-Frankenberg	47.79.9	7	2 069	1 986	83
635 000	Landkreis Waldeck-Frankenberg	47.8	3	241	236	5
635 000	Landkreis Waldeck-Frankenberg	47.81
635 000	Landkreis Waldeck-Frankenberg	47.82
635 000	Landkreis Waldeck-Frankenberg	47.89	—	—	—	—
635 000	Landkreis Waldeck-Frankenberg	47.9	66	47 158	38 354	8 803
635 000	Landkreis Waldeck-Frankenberg	47.91	30	10 455	9 688	768
635 000	Landkreis Waldeck-Frankenberg	47.99	36	36 702	28 667	8 035
635 000	Landkreis Waldeck-Frankenberg	47.99.1	7	.	12 188	.
635 000	Landkreis Waldeck-Frankenberg	47.99.9	29	.	16 479	.
635 000	Landkreis Waldeck-Frankenberg	H	144	212 982	211 033	1 949
635 000	Landkreis Waldeck-Frankenberg	49	101	127 527	127 401	126
635 000	Landkreis Waldeck-Frankenberg	49.1	—	—	—	—
635 000	Landkreis Waldeck-Frankenberg	49.2	—	—	—	—
635 000	Landkreis Waldeck-Frankenberg	49.3	35	32 974	32 968	6
635 000	Landkreis Waldeck-Frankenberg	49.31	6	10 883	10 882	1
635 000	Landkreis Waldeck-Frankenberg	49.32	17	8 010	8 010	0
635 000	Landkreis Waldeck-Frankenberg	49.39	12	14 081	14 076	5
635 000	Landkreis Waldeck-Frankenberg	49.39.1
635 000	Landkreis Waldeck-Frankenberg	49.39.2	8	3 440	3 440	0
635 000	Landkreis Waldeck-Frankenberg	49.39.9
635 000	Landkreis Waldeck-Frankenberg	49.4	66	94 553	94 433	119
635 000	Landkreis Waldeck-Frankenberg	49.41	62	.	93 435	.
635 000	Landkreis Waldeck-Frankenberg	49.42	4	.	998	.
635 000	Landkreis Waldeck-Frankenberg	49.5	—	—	—	—
635 000	Landkreis Waldeck-Frankenberg	50
635 000	Landkreis Waldeck-Frankenberg	50.1	—	—	—	—
635 000	Landkreis Waldeck-Frankenberg	50.2	—	—	—	—
635 000	Landkreis Waldeck-Frankenberg	50.3
635 000	Landkreis Waldeck-Frankenberg	50.4	—	—	—	—
635 000	Landkreis Waldeck-Frankenberg	51	—	—	—	—
635 000	Landkreis Waldeck-Frankenberg	51.1	—	—	—	—
635 000	Landkreis Waldeck-Frankenberg	51.2	—	—	—	—
635 000	Landkreis Waldeck-Frankenberg	51.21	—	—	—	—

6. Umsatzsteuerpflichtige und steuerbarer Umsatz in Hessen 2022 nach Verwaltungsbezirken und wirtschaftlicher Gliederung

AGS	Regierungsbezirk Kreisfreie Stadt Landkreis	WZ 2008	Steuer- pflichtige	Steuerbarer Umsatz		
				insgesamt	Lieferungen und Leistungen	Inner- gemein- schaftliche Erwerbe
			Anzahl	1 000 Euro		
635 000	Landkreis Waldeck-Frankenberg	51.22	—	—	—	—
635 000	Landkreis Waldeck-Frankenberg	52	29	81 803	79 980	1 823
635 000	Landkreis Waldeck-Frankenberg	52.1	3	34 869	34 567	302
635 000	Landkreis Waldeck-Frankenberg	52.2	26	46 934	45 413	1 522
635 000	Landkreis Waldeck-Frankenberg	52.21	•	•	•	•
635 000	Landkreis Waldeck-Frankenberg	52.21.1	—	—	—	—
635 000	Landkreis Waldeck-Frankenberg	52.21.2	—	—	—	—
635 000	Landkreis Waldeck-Frankenberg	52.21.3	—	—	—	—
635 000	Landkreis Waldeck-Frankenberg	52.21.4	•	•	•	•
635 000	Landkreis Waldeck-Frankenberg	52.21.5	—	—	—	—
635 000	Landkreis Waldeck-Frankenberg	52.21.9	3	791	791	0
635 000	Landkreis Waldeck-Frankenberg	52.22	—	—	—	—
635 000	Landkreis Waldeck-Frankenberg	52.22.1	—	—	—	—
635 000	Landkreis Waldeck-Frankenberg	52.22.2	—	—	—	—
635 000	Landkreis Waldeck-Frankenberg	52.22.3	—	—	—	—
635 000	Landkreis Waldeck-Frankenberg	52.22.9	—	—	—	—
635 000	Landkreis Waldeck-Frankenberg	52.23	•	•	•	•
635 000	Landkreis Waldeck-Frankenberg	52.23.1	—	—	—	—
635 000	Landkreis Waldeck-Frankenberg	52.23.9	•	•	•	•
635 000	Landkreis Waldeck-Frankenberg	52.24	—	—	—	—
635 000	Landkreis Waldeck-Frankenberg	52.29	21	45 890	44 369	1 522
635 000	Landkreis Waldeck-Frankenberg	52.29.1	15	43 502	42 074	1 428
635 000	Landkreis Waldeck-Frankenberg	52.29.2	—	—	—	—
635 000	Landkreis Waldeck-Frankenberg	52.29.9	6	2 388	2 295	93
635 000	Landkreis Waldeck-Frankenberg	53	•	•	•	•
635 000	Landkreis Waldeck-Frankenberg	53.1	—	—	—	—
635 000	Landkreis Waldeck-Frankenberg	53.2	•	•	•	•
635 000	Landkreis Waldeck-Frankenberg	I	595	469 516	468 410	1 107
635 000	Landkreis Waldeck-Frankenberg	55	247	348 767	348 116	651
635 000	Landkreis Waldeck-Frankenberg	55.1	190	336 731	336 107	624
635 000	Landkreis Waldeck-Frankenberg	55.10.1	96	305 182	304 963	219
635 000	Landkreis Waldeck-Frankenberg	55.10.2	18	14 986	14 612	374
635 000	Landkreis Waldeck-Frankenberg	55.10.3	41	8 535	8 530	5
635 000	Landkreis Waldeck-Frankenberg	55.10.4	35	8 027	8 001	26
635 000	Landkreis Waldeck-Frankenberg	55.2	40	7 727	7 707	20
635 000	Landkreis Waldeck-Frankenberg	55.20.1	•	•	•	•
635 000	Landkreis Waldeck-Frankenberg	55.20.2	•	•	•	•
635 000	Landkreis Waldeck-Frankenberg	55.20.3	37	4 993	4 974	19
635 000	Landkreis Waldeck-Frankenberg	55.20.4	•	•	•	•
635 000	Landkreis Waldeck-Frankenberg	55.3	•	•	•	•
635 000	Landkreis Waldeck-Frankenberg	55.9	•	•	•	•
635 000	Landkreis Waldeck-Frankenberg	55.90.1	—	—	—	—
635 000	Landkreis Waldeck-Frankenberg	55.90.9	•	•	•	•
635 000	Landkreis Waldeck-Frankenberg	56	348	120 749	120 293	456
635 000	Landkreis Waldeck-Frankenberg	56.1	252	80 763	80 521	242
635 000	Landkreis Waldeck-Frankenberg	56.10.1	138	47 409	47 252	156
635 000	Landkreis Waldeck-Frankenberg	56.10.2	5	•	690	•
635 000	Landkreis Waldeck-Frankenberg	56.10.3	64	21 231	21 229	1
635 000	Landkreis Waldeck-Frankenberg	56.10.4	32	•	7 852	•
635 000	Landkreis Waldeck-Frankenberg	56.10.5	13	3 533	3 498	34
635 000	Landkreis Waldeck-Frankenberg	56.2	17	12 082	11 902	180
635 000	Landkreis Waldeck-Frankenberg	56.21	9	6 502	6 501	1
635 000	Landkreis Waldeck-Frankenberg	56.29	8	5 580	5 401	180
635 000	Landkreis Waldeck-Frankenberg	56.3	79	27 904	27 870	34

6. Umsatzsteuerpflichtige und steuerbarer Umsatz in Hessen 2022 nach Verwaltungsbezirken und wirtschaftlicher Gliederung

AGS	Regierungsbezirk Kreisfreie Stadt Landkreis	WZ 2008	Steuer- pflichtige	Steuerbarer Umsatz		
				insgesamt	Lieferungen und Leistungen	Inner- gemein- schaftliche Erwerbe
			Anzahl	1 000 Euro		
635 000	Landkreis Waldeck-Frankenberg	56.30.1	75	26 968	26 934	34
635 000	Landkreis Waldeck-Frankenberg	56.30.2	•	•	•	•
635 000	Landkreis Waldeck-Frankenberg	56.30.3	•	•	•	•
635 000	Landkreis Waldeck-Frankenberg	56.30.4	—	—	—	—
635 000	Landkreis Waldeck-Frankenberg	56.30.9	•	•	•	•
635 000	Landkreis Waldeck-Frankenberg	J	•	•	•	•
635 000	Landkreis Waldeck-Frankenberg	58	•	•	•	•
635 000	Landkreis Waldeck-Frankenberg	58.1	•	•	•	•
635 000	Landkreis Waldeck-Frankenberg	58.11	•	•	•	•
635 000	Landkreis Waldeck-Frankenberg	58.12	—	—	—	—
635 000	Landkreis Waldeck-Frankenberg	58.13	•	•	•	•
635 000	Landkreis Waldeck-Frankenberg	58.14	•	•	•	•
635 000	Landkreis Waldeck-Frankenberg	58.19	•	•	•	•
635 000	Landkreis Waldeck-Frankenberg	58.2	—	—	—	—
635 000	Landkreis Waldeck-Frankenberg	58.21	—	—	—	—
635 000	Landkreis Waldeck-Frankenberg	58.29	—	—	—	—
635 000	Landkreis Waldeck-Frankenberg	59	5	628	627	1
635 000	Landkreis Waldeck-Frankenberg	59.1	•	•	•	•
635 000	Landkreis Waldeck-Frankenberg	59.11	•	•	•	•
635 000	Landkreis Waldeck-Frankenberg	59.12	—	—	—	—
635 000	Landkreis Waldeck-Frankenberg	59.13	—	—	—	—
635 000	Landkreis Waldeck-Frankenberg	59.14	•	•	•	•
635 000	Landkreis Waldeck-Frankenberg	59.2	•	•	•	•
635 000	Landkreis Waldeck-Frankenberg	59.20.1	—	—	—	—
635 000	Landkreis Waldeck-Frankenberg	59.20.2	—	—	—	—
635 000	Landkreis Waldeck-Frankenberg	59.20.3	•	•	•	•
635 000	Landkreis Waldeck-Frankenberg	60	—	—	—	—
635 000	Landkreis Waldeck-Frankenberg	60.1	—	—	—	—
635 000	Landkreis Waldeck-Frankenberg	60.2	—	—	—	—
635 000	Landkreis Waldeck-Frankenberg	61	•	•	•	•
635 000	Landkreis Waldeck-Frankenberg	61.1	—	—	—	—
635 000	Landkreis Waldeck-Frankenberg	61.2	•	•	•	•
635 000	Landkreis Waldeck-Frankenberg	61.3	—	—	—	—
635 000	Landkreis Waldeck-Frankenberg	61.9	•	•	•	•
635 000	Landkreis Waldeck-Frankenberg	61.90.1	•	•	•	•
635 000	Landkreis Waldeck-Frankenberg	61.90.9	—	—	—	—
635 000	Landkreis Waldeck-Frankenberg	62	65	16 948	16 569	379
635 000	Landkreis Waldeck-Frankenberg	62.01	33	6 460	6 236	223
635 000	Landkreis Waldeck-Frankenberg	62.01.1	•	•	•	•
635 000	Landkreis Waldeck-Frankenberg	62.01.9	•	•	•	•
635 000	Landkreis Waldeck-Frankenberg	62.02	26	9 000	8 845	155
635 000	Landkreis Waldeck-Frankenberg	62.03	3	•	160	•
635 000	Landkreis Waldeck-Frankenberg	62.09	3	•	1 328	•
635 000	Landkreis Waldeck-Frankenberg	63	10	•	1 743	•
635 000	Landkreis Waldeck-Frankenberg	63.1	•	•	•	•
635 000	Landkreis Waldeck-Frankenberg	63.11	•	•	•	•
635 000	Landkreis Waldeck-Frankenberg	63.12	—	—	—	—
635 000	Landkreis Waldeck-Frankenberg	63.9	•	•	•	•
635 000	Landkreis Waldeck-Frankenberg	63.91	•	•	•	•
635 000	Landkreis Waldeck-Frankenberg	63.99	8	1 551	1 551	1
635 000	Landkreis Waldeck-Frankenberg	K	25	56 119	56 103	16
635 000	Landkreis Waldeck-Frankenberg	64	6	50 292	50 281	10
635 000	Landkreis Waldeck-Frankenberg	64.1	•	•	•	•
635 000	Landkreis Waldeck-Frankenberg	64.11	—	—	—	—

6. Umsatzsteuerpflichtige und steuerbarer Umsatz in Hessen 2022 nach Verwaltungsbezirken und wirtschaftlicher Gliederung

AGS	Regierungsbezirk Kreisfreie Stadt Landkreis	WZ 2008	Steuer- pflichtige	Steuerbarer Umsatz		
				insgesamt	Lieferungen und Leistungen	Inner- gemein- schaftliche Erwerbe
			Anzahl	1 000 Euro		
635 000	Landkreis Waldeck-Frankenberg	64.19	•	•	•	•
635 000	Landkreis Waldeck-Frankenberg	64.19.1	—	—	—	—
635 000	Landkreis Waldeck-Frankenberg	64.19.2	•	•	•	•
635 000	Landkreis Waldeck-Frankenberg	64.19.3	3	9 011	9 009	1
635 000	Landkreis Waldeck-Frankenberg	64.19.4	—	—	—	—
635 000	Landkreis Waldeck-Frankenberg	64.19.5	—	—	—	—
635 000	Landkreis Waldeck-Frankenberg	64.19.6	—	—	—	—
635 000	Landkreis Waldeck-Frankenberg	64.2	—	—	—	—
635 000	Landkreis Waldeck-Frankenberg	64.3	—	—	—	—
635 000	Landkreis Waldeck-Frankenberg	64.9	•	•	•	•
635 000	Landkreis Waldeck-Frankenberg	64.91	—	—	—	—
635 000	Landkreis Waldeck-Frankenberg	64.92	—	—	—	—
635 000	Landkreis Waldeck-Frankenberg	64.92.1	—	—	—	—
635 000	Landkreis Waldeck-Frankenberg	64.92.2	—	—	—	—
635 000	Landkreis Waldeck-Frankenberg	64.99	•	•	•	•
635 000	Landkreis Waldeck-Frankenberg	64.99.1	•	•	•	•
635 000	Landkreis Waldeck-Frankenberg	64.99.9	—	—	—	—
635 000	Landkreis Waldeck-Frankenberg	65	—	—	—	—
635 000	Landkreis Waldeck-Frankenberg	65.1	—	—	—	—
635 000	Landkreis Waldeck-Frankenberg	65.11	—	—	—	—
635 000	Landkreis Waldeck-Frankenberg	65.12	—	—	—	—
635 000	Landkreis Waldeck-Frankenberg	65.12.1	—	—	—	—
635 000	Landkreis Waldeck-Frankenberg	65.12.2	—	—	—	—
635 000	Landkreis Waldeck-Frankenberg	65.2	—	—	—	—
635 000	Landkreis Waldeck-Frankenberg	65.3	—	—	—	—
635 000	Landkreis Waldeck-Frankenberg	66	19	5 827	5 821	6
635 000	Landkreis Waldeck-Frankenberg	66.1	12	5 251	5 245	5
635 000	Landkreis Waldeck-Frankenberg	66.11	—	—	—	—
635 000	Landkreis Waldeck-Frankenberg	66.12	—	—	—	—
635 000	Landkreis Waldeck-Frankenberg	66.19	12	5 251	5 245	5
635 000	Landkreis Waldeck-Frankenberg	66.2	•	•	•	•
635 000	Landkreis Waldeck-Frankenberg	66.21	—	—	—	—
635 000	Landkreis Waldeck-Frankenberg	66.22	•	•	•	•
635 000	Landkreis Waldeck-Frankenberg	66.29	—	—	—	—
635 000	Landkreis Waldeck-Frankenberg	66.3	•	•	•	•
635 000	Landkreis Waldeck-Frankenberg	L	542	241 373	237 913	3 461
635 000	Landkreis Waldeck-Frankenberg	68	542	241 373	237 913	3 461
635 000	Landkreis Waldeck-Frankenberg	68.1	18	10 221	10 122	99
635 000	Landkreis Waldeck-Frankenberg	68.2	451	170 938	168 061	2 877
635 000	Landkreis Waldeck-Frankenberg	68.3	73	60 214	59 729	485
635 000	Landkreis Waldeck-Frankenberg	68.31	26	3 781	3 778	3
635 000	Landkreis Waldeck-Frankenberg	68.32	47	56 434	55 951	482
635 000	Landkreis Waldeck-Frankenberg	M	479	199 544	195 998	3 547
635 000	Landkreis Waldeck-Frankenberg	69	126	50 779	50 693	87
635 000	Landkreis Waldeck-Frankenberg	69.1	60	18 007	17 949	58
635 000	Landkreis Waldeck-Frankenberg	69.10.1	19	8 096	8 095	1
635 000	Landkreis Waldeck-Frankenberg	69.10.2	33	8 807	8 751	56
635 000	Landkreis Waldeck-Frankenberg	69.10.3	•	•	•	•
635 000	Landkreis Waldeck-Frankenberg	69.10.4	—	—	—	—
635 000	Landkreis Waldeck-Frankenberg	69.10.9	•	•	•	•
635 000	Landkreis Waldeck-Frankenberg	69.2	66	32 772	32 743	29
635 000	Landkreis Waldeck-Frankenberg	69.20.1	•	•	•	•
635 000	Landkreis Waldeck-Frankenberg	69.20.2	—	—	—	—
635 000	Landkreis Waldeck-Frankenberg	69.20.3	54	27 575	27 575	1

6. Umsatzsteuerpflichtige und steuerbarer Umsatz in Hessen 2022 nach Verwaltungsbezirken und wirtschaftlicher Gliederung

AGS	Regierungsbezirk Kreisfreie Stadt Landkreis	WZ 2008	Steuer- pflichtige	Steuerbarer Umsatz		
				insgesamt	Lieferungen und Leistungen	Inner- gemein- schaftliche Erwerbe
			Anzahl	1 000 Euro		
635 000	Landkreis Waldeck-Frankenberg	69.20.4	•	•	•	•
635 000	Landkreis Waldeck-Frankenberg	70	113	36 475	36 381	94
635 000	Landkreis Waldeck-Frankenberg	70.1	21	15 045	15 030	16
635 000	Landkreis Waldeck-Frankenberg	70.10.1	•	•	•	•
635 000	Landkreis Waldeck-Frankenberg	70.10.9	•	•	•	•
635 000	Landkreis Waldeck-Frankenberg	70.2	92	21 430	21 352	78
635 000	Landkreis Waldeck-Frankenberg	70.21	•	•	•	•
635 000	Landkreis Waldeck-Frankenberg	70.22	•	•	•	•
635 000	Landkreis Waldeck-Frankenberg	71	125	75 688	73 887	1 801
635 000	Landkreis Waldeck-Frankenberg	71.1	119	70 547	69 167	1 380
635 000	Landkreis Waldeck-Frankenberg	71.11	47	19 854	19 835	19
635 000	Landkreis Waldeck-Frankenberg	71.11.1	35	16 661	16 643	19
635 000	Landkreis Waldeck-Frankenberg	71.11.2	5	•	952	•
635 000	Landkreis Waldeck-Frankenberg	71.11.3	3	290	290	0
635 000	Landkreis Waldeck-Frankenberg	71.11.4	4	•	1 950	•
635 000	Landkreis Waldeck-Frankenberg	71.12	72	50 693	49 332	1 361
635 000	Landkreis Waldeck-Frankenberg	71.12.1	29	14 601	14 207	394
635 000	Landkreis Waldeck-Frankenberg	71.12.2	23	29 979	29 207	772
635 000	Landkreis Waldeck-Frankenberg	71.12.3	•	•	•	•
635 000	Landkreis Waldeck-Frankenberg	71.12.9	•	•	•	•
635 000	Landkreis Waldeck-Frankenberg	71.2	6	5 141	4 720	421
635 000	Landkreis Waldeck-Frankenberg	72	8	2 606	2 606	0
635 000	Landkreis Waldeck-Frankenberg	72.1	8	2 606	2 606	0
635 000	Landkreis Waldeck-Frankenberg	72.11	•	•	•	•
635 000	Landkreis Waldeck-Frankenberg	72.19	•	•	•	•
635 000	Landkreis Waldeck-Frankenberg	72.2	—	—	—	—
635 000	Landkreis Waldeck-Frankenberg	73	27	14 763	14 688	74
635 000	Landkreis Waldeck-Frankenberg	73.1	•	•	•	•
635 000	Landkreis Waldeck-Frankenberg	73.11	23	14 276	14 203	74
635 000	Landkreis Waldeck-Frankenberg	73.12	•	•	•	•
635 000	Landkreis Waldeck-Frankenberg	73.2	•	•	•	•
635 000	Landkreis Waldeck-Frankenberg	74	52	10 855	9 387	1 468
635 000	Landkreis Waldeck-Frankenberg	74.1	19	2 798	2 770	28
635 000	Landkreis Waldeck-Frankenberg	74.10.1	4	732	715	16
635 000	Landkreis Waldeck-Frankenberg	74.10.2	4	•	259	•
635 000	Landkreis Waldeck-Frankenberg	74.10.3	11	•	1 795	•
635 000	Landkreis Waldeck-Frankenberg	74.2	•	•	•	•
635 000	Landkreis Waldeck-Frankenberg	74.20.1	11	4 468	3 474	995
635 000	Landkreis Waldeck-Frankenberg	74.20.2	•	•	•	•
635 000	Landkreis Waldeck-Frankenberg	74.3	•	•	•	•
635 000	Landkreis Waldeck-Frankenberg	74.30.1	—	—	—	—
635 000	Landkreis Waldeck-Frankenberg	74.30.2	•	•	•	•
635 000	Landkreis Waldeck-Frankenberg	74.9	19	3 280	2 834	446
635 000	Landkreis Waldeck-Frankenberg	75	28	8 379	8 356	22
635 000	Landkreis Waldeck-Frankenberg	75.00.1	21	7 567	7 553	14
635 000	Landkreis Waldeck-Frankenberg	75.00.9	7	811	803	8
635 000	Landkreis Waldeck-Frankenberg	N	278	190 104	183 500	6 604
635 000	Landkreis Waldeck-Frankenberg	77	55	44 205	40 012	4 192
635 000	Landkreis Waldeck-Frankenberg	77.1	12	10 388	7 615	2 774
635 000	Landkreis Waldeck-Frankenberg	77.11	9	7 950	5 181	2 768
635 000	Landkreis Waldeck-Frankenberg	77.12	3	2 439	2 433	5
635 000	Landkreis Waldeck-Frankenberg	77.2	11	1 057	1 022	34
635 000	Landkreis Waldeck-Frankenberg	77.21	3	527	526	1
635 000	Landkreis Waldeck-Frankenberg	77.22	•	•	•	•

6. Umsatzsteuerpflichtige und steuerbarer Umsatz in Hessen 2022 nach Verwaltungsbezirken und wirtschaftlicher Gliederung

AGS	Regierungsbezirk Kreisfreie Stadt Landkreis	WZ 2008	Steuer- pflichtige	Steuerbarer Umsatz		
				insgesamt	Lieferungen und Leistungen	Inner- gemein- schaftliche Erwerbe
			Anzahl	1 000 Euro		
635 000	Landkreis Waldeck-Frankenberg	77.29	•	•	•	•
635 000	Landkreis Waldeck-Frankenberg	77.3	32	32 759	31 375	1 384
635 000	Landkreis Waldeck-Frankenberg	77.31	3	•	704	•
635 000	Landkreis Waldeck-Frankenberg	77.32	10	9 417	9 413	4
635 000	Landkreis Waldeck-Frankenberg	77.33	•	•	•	•
635 000	Landkreis Waldeck-Frankenberg	77.34	•	•	•	•
635 000	Landkreis Waldeck-Frankenberg	77.35	•	•	•	•
635 000	Landkreis Waldeck-Frankenberg	77.39	13	22 060	20 680	1 380
635 000	Landkreis Waldeck-Frankenberg	77.4	—	—	—	—
635 000	Landkreis Waldeck-Frankenberg	78	•	•	•	•
635 000	Landkreis Waldeck-Frankenberg	78.1	•	•	•	•
635 000	Landkreis Waldeck-Frankenberg	78.2	4	•	7 755	•
635 000	Landkreis Waldeck-Frankenberg	78.3	•	•	•	•
635 000	Landkreis Waldeck-Frankenberg	79	•	•	•	•
635 000	Landkreis Waldeck-Frankenberg	79.1	•	•	•	•
635 000	Landkreis Waldeck-Frankenberg	79.11	•	•	•	•
635 000	Landkreis Waldeck-Frankenberg	79.12	—	—	—	—
635 000	Landkreis Waldeck-Frankenberg	79.9	•	•	•	•
635 000	Landkreis Waldeck-Frankenberg	80	8	5 404	5 382	21
635 000	Landkreis Waldeck-Frankenberg	80.1	•	•	•	•
635 000	Landkreis Waldeck-Frankenberg	80.2	•	•	•	•
635 000	Landkreis Waldeck-Frankenberg	80.3	—	—	—	—
635 000	Landkreis Waldeck-Frankenberg	81	161	44 790	44 685	105
635 000	Landkreis Waldeck-Frankenberg	81.1	44	10 196	10 121	75
635 000	Landkreis Waldeck-Frankenberg	81.2	49	15 126	15 118	8
635 000	Landkreis Waldeck-Frankenberg	81.21	20	8 768	8 768	0
635 000	Landkreis Waldeck-Frankenberg	81.22	21	•	4 237	•
635 000	Landkreis Waldeck-Frankenberg	81.22.1	16	•	3 491	•
635 000	Landkreis Waldeck-Frankenberg	81.22.9	5	•	746	•
635 000	Landkreis Waldeck-Frankenberg	81.29	8	•	2 113	•
635 000	Landkreis Waldeck-Frankenberg	81.29.1	•	•	•	•
635 000	Landkreis Waldeck-Frankenberg	81.29.2	—	—	—	—
635 000	Landkreis Waldeck-Frankenberg	81.29.9	•	•	•	•
635 000	Landkreis Waldeck-Frankenberg	81.3	68	19 467	19 445	22
635 000	Landkreis Waldeck-Frankenberg	81.30.1	60	•	17 855	•
635 000	Landkreis Waldeck-Frankenberg	81.30.9	8	•	1 590	•
635 000	Landkreis Waldeck-Frankenberg	82	36	35 525	33 251	2 275
635 000	Landkreis Waldeck-Frankenberg	82.1	•	•	•	•
635 000	Landkreis Waldeck-Frankenberg	82.11	4	•	250	•
635 000	Landkreis Waldeck-Frankenberg	82.19	•	•	•	•
635 000	Landkreis Waldeck-Frankenberg	82.2	•	•	•	•
635 000	Landkreis Waldeck-Frankenberg	82.3	7	1 028	1 024	4
635 000	Landkreis Waldeck-Frankenberg	82.9	23	32 438	30 395	2 043
635 000	Landkreis Waldeck-Frankenberg	82.91	3	•	432	•
635 000	Landkreis Waldeck-Frankenberg	82.91.1	3	•	432	•
635 000	Landkreis Waldeck-Frankenberg	82.91.2	—	—	—	—
635 000	Landkreis Waldeck-Frankenberg	82.92	4	29 716	27 789	1 928
635 000	Landkreis Waldeck-Frankenberg	82.99	16	•	2 175	•
635 000	Landkreis Waldeck-Frankenberg	82.99.1	—	—	—	—
635 000	Landkreis Waldeck-Frankenberg	82.99.9	16	•	2 175	•
635 000	Landkreis Waldeck-Frankenberg	O	—	—	—	—
635 000	Landkreis Waldeck-Frankenberg	P	69	11 464	11 375	89
635 000	Landkreis Waldeck-Frankenberg	85	69	11 464	11 375	89
635 000	Landkreis Waldeck-Frankenberg	85.1	—	—	—	—

6. Umsatzsteuerpflichtige und steuerbarer Umsatz in Hessen 2022 nach Verwaltungsbezirken und wirtschaftlicher Gliederung

AGS	Regierungsbezirk Kreisfreie Stadt Landkreis	WZ 2008	Steuer- pflichtige	Steuerbarer Umsatz		
				insgesamt	Lieferungen und Leistungen	Inner- gemein- schaftliche Erwerbe
			Anzahl	1 000 Euro		
635 000	Landkreis Waldeck-Frankenberg	85.2	—	—	—	—
635 000	Landkreis Waldeck-Frankenberg	85.3	•	•	•	•
635 000	Landkreis Waldeck-Frankenberg	85.31	—	—	—	—
635 000	Landkreis Waldeck-Frankenberg	85.32	•	•	•	•
635 000	Landkreis Waldeck-Frankenberg	85.4	•	•	•	•
635 000	Landkreis Waldeck-Frankenberg	85.41	•	•	•	•
635 000	Landkreis Waldeck-Frankenberg	85.42	—	—	—	—
635 000	Landkreis Waldeck-Frankenberg	85.42.1	—	—	—	—
635 000	Landkreis Waldeck-Frankenberg	85.42.2	—	—	—	—
635 000	Landkreis Waldeck-Frankenberg	85.42.3	—	—	—	—
635 000	Landkreis Waldeck-Frankenberg	85.42.4	—	—	—	—
635 000	Landkreis Waldeck-Frankenberg	85.5	64	10 219	10 130	89
635 000	Landkreis Waldeck-Frankenberg	85.51	•	•	•	•
635 000	Landkreis Waldeck-Frankenberg	85.52	•	•	•	•
635 000	Landkreis Waldeck-Frankenberg	85.53	36	6 268	6 183	85
635 000	Landkreis Waldeck-Frankenberg	85.59	11	1 570	1 571	- 1
635 000	Landkreis Waldeck-Frankenberg	85.59.1	—	—	—	—
635 000	Landkreis Waldeck-Frankenberg	85.59.2	4	•	1 160	•
635 000	Landkreis Waldeck-Frankenberg	85.59.9	7	•	411	•
635 000	Landkreis Waldeck-Frankenberg	85.6	—	—	—	—
635 000	Landkreis Waldeck-Frankenberg	Q	103	473 103	472 897	206
635 000	Landkreis Waldeck-Frankenberg	86	85	382 308	382 152	156
635 000	Landkreis Waldeck-Frankenberg	86.1	19	356 767	356 619	148
635 000	Landkreis Waldeck-Frankenberg	86.10.1	7	142 649	142 567	83
635 000	Landkreis Waldeck-Frankenberg	86.10.2	—	—	—	—
635 000	Landkreis Waldeck-Frankenberg	86.10.3	12	214 118	214 052	66
635 000	Landkreis Waldeck-Frankenberg	86.2	32	18 784	18 784	0
635 000	Landkreis Waldeck-Frankenberg	86.21	6	•	1 582	•
635 000	Landkreis Waldeck-Frankenberg	86.22	14	•	5 201	•
635 000	Landkreis Waldeck-Frankenberg	86.23	12	12 001	12 001	0
635 000	Landkreis Waldeck-Frankenberg	86.9	34	6 757	6 750	7
635 000	Landkreis Waldeck-Frankenberg	86.90.1	•	•	•	•
635 000	Landkreis Waldeck-Frankenberg	86.90.2	11	1 892	1 892	1
635 000	Landkreis Waldeck-Frankenberg	86.90.3	•	•	•	•
635 000	Landkreis Waldeck-Frankenberg	86.90.9	19	4 377	4 370	7
635 000	Landkreis Waldeck-Frankenberg	87	•	•	•	•
635 000	Landkreis Waldeck-Frankenberg	87.1	•	•	•	•
635 000	Landkreis Waldeck-Frankenberg	87.2	—	—	—	—
635 000	Landkreis Waldeck-Frankenberg	87.3	•	•	•	•
635 000	Landkreis Waldeck-Frankenberg	87.9	—	—	—	—
635 000	Landkreis Waldeck-Frankenberg	88	•	•	•	•
635 000	Landkreis Waldeck-Frankenberg	88.1	•	•	•	•
635 000	Landkreis Waldeck-Frankenberg	88.10.1	•	•	•	•
635 000	Landkreis Waldeck-Frankenberg	88.10.2	•	•	•	•
635 000	Landkreis Waldeck-Frankenberg	88.9	•	•	•	•
635 000	Landkreis Waldeck-Frankenberg	88.91	•	•	•	•
635 000	Landkreis Waldeck-Frankenberg	88.99	•	•	•	•
635 000	Landkreis Waldeck-Frankenberg	R	124	57 349	56 999	350
635 000	Landkreis Waldeck-Frankenberg	90	31	•	8 873	•
635 000	Landkreis Waldeck-Frankenberg	90.01	•	•	•	•
635 000	Landkreis Waldeck-Frankenberg	90.01.1	—	—	—	—
635 000	Landkreis Waldeck-Frankenberg	90.01.2	•	•	•	•
635 000	Landkreis Waldeck-Frankenberg	90.01.3	—	—	—	—
635 000	Landkreis Waldeck-Frankenberg	90.01.4	7	657	653	4

6. Umsatzsteuerpflichtige und steuerbarer Umsatz in Hessen 2022 nach Verwaltungsbezirken und wirtschaftlicher Gliederung

AGS	Regierungsbezirk Kreisfreie Stadt Landkreis	WZ 2008	Steuer- pflichtige	Steuerbarer Umsatz		
				insgesamt	Lieferungen und Leistungen	Inner- gemein- schaftliche Erwerbe
			Anzahl	1 000 Euro		
635 000	Landkreis Waldeck-Frankenberg	90.02	5	•	976	•
635 000	Landkreis Waldeck-Frankenberg	90.03	17	•	1 446	•
635 000	Landkreis Waldeck-Frankenberg	90.03.1	•	•	•	•
635 000	Landkreis Waldeck-Frankenberg	90.03.2	3	•	157	•
635 000	Landkreis Waldeck-Frankenberg	90.03.3	•	•	•	•
635 000	Landkreis Waldeck-Frankenberg	90.03.4	3	•	635	•
635 000	Landkreis Waldeck-Frankenberg	90.03.5	7	•	322	•
635 000	Landkreis Waldeck-Frankenberg	90.04	•	•	•	•
635 000	Landkreis Waldeck-Frankenberg	90.04.1	•	•	•	•
635 000	Landkreis Waldeck-Frankenberg	90.04.2	—	—	—	—
635 000	Landkreis Waldeck-Frankenberg	90.04.3	—	—	—	—
635 000	Landkreis Waldeck-Frankenberg	91	4	•	1 561	•
635 000	Landkreis Waldeck-Frankenberg	91.01	—	—	—	—
635 000	Landkreis Waldeck-Frankenberg	91.02	—	—	—	—
635 000	Landkreis Waldeck-Frankenberg	91.03	—	—	—	—
635 000	Landkreis Waldeck-Frankenberg	91.04	4	•	1 561	•
635 000	Landkreis Waldeck-Frankenberg	92	16	•	11 734	•
635 000	Landkreis Waldeck-Frankenberg	92.00.1	•	•	•	•
635 000	Landkreis Waldeck-Frankenberg	92.00.2	—	—	—	—
635 000	Landkreis Waldeck-Frankenberg	92.00.3	•	•	•	•
635 000	Landkreis Waldeck-Frankenberg	93	73	35 152	34 830	321
635 000	Landkreis Waldeck-Frankenberg	93.1	46	14 472	14 433	40
635 000	Landkreis Waldeck-Frankenberg	93.11	19	7 411	7 395	16
635 000	Landkreis Waldeck-Frankenberg	93.12	9	•	508	•
635 000	Landkreis Waldeck-Frankenberg	93.13	13	5 402	5 383	18
635 000	Landkreis Waldeck-Frankenberg	93.19	5	•	1 146	•
635 000	Landkreis Waldeck-Frankenberg	93.2	27	20 679	20 398	281
635 000	Landkreis Waldeck-Frankenberg	93.21	4	•	1 338	•
635 000	Landkreis Waldeck-Frankenberg	93.29	23	•	19 060	•
635 000	Landkreis Waldeck-Frankenberg	S	232	42 030	41 835	195
635 000	Landkreis Waldeck-Frankenberg	94	20	•	9 950	•
635 000	Landkreis Waldeck-Frankenberg	94.1	7	9 043	9 031	12
635 000	Landkreis Waldeck-Frankenberg	94.11	•	•	•	•
635 000	Landkreis Waldeck-Frankenberg	94.12	•	•	•	•
635 000	Landkreis Waldeck-Frankenberg	94.2	—	—	—	—
635 000	Landkreis Waldeck-Frankenberg	94.9	13	•	919	•
635 000	Landkreis Waldeck-Frankenberg	94.91	•	•	•	•
635 000	Landkreis Waldeck-Frankenberg	94.92	—	—	—	—
635 000	Landkreis Waldeck-Frankenberg	94.99	•	•	•	•
635 000	Landkreis Waldeck-Frankenberg	94.99.1	•	•	•	•
635 000	Landkreis Waldeck-Frankenberg	94.99.2	—	—	—	—
635 000	Landkreis Waldeck-Frankenberg	94.99.3	•	•	•	•
635 000	Landkreis Waldeck-Frankenberg	94.99.4	•	•	•	•
635 000	Landkreis Waldeck-Frankenberg	94.99.9	6	•	301	•
635 000	Landkreis Waldeck-Frankenberg	95	14	•	1 827	•
635 000	Landkreis Waldeck-Frankenberg	95.1	•	•	•	•
635 000	Landkreis Waldeck-Frankenberg	95.11	—	—	—	—
635 000	Landkreis Waldeck-Frankenberg	95.12	•	•	•	•
635 000	Landkreis Waldeck-Frankenberg	95.2	•	•	•	•
635 000	Landkreis Waldeck-Frankenberg	95.21	—	—	—	—
635 000	Landkreis Waldeck-Frankenberg	95.22	•	•	•	•
635 000	Landkreis Waldeck-Frankenberg	95.23	•	•	•	•
635 000	Landkreis Waldeck-Frankenberg	95.24	—	—	—	—
635 000	Landkreis Waldeck-Frankenberg	95.25	—	—	—	—

6. Umsatzsteuerpflichtige und steuerbarer Umsatz in Hessen 2022 nach Verwaltungsbezirken und wirtschaftlicher Gliederung

AGS	Regierungsbezirk Kreisfreie Stadt Landkreis	WZ 2008	Steuer- pflichtige	Steuerbarer Umsatz		
				insgesamt	Lieferungen und Leistungen	Inner- gemein- schaftliche Erwerbe
			Anzahl	1 000 Euro		
635 000	Landkreis Waldeck-Frankenberg	95.29	10	1 661	1 653	8
635 000	Landkreis Waldeck-Frankenberg	96	198	30 233	30 058	175
635 000	Landkreis Waldeck-Frankenberg	96.01	8	•	1 178	•
635 000	Landkreis Waldeck-Frankenberg	96.02	135	15 479	15 330	149
635 000	Landkreis Waldeck-Frankenberg	96.02.1	110	10 687	10 563	124
635 000	Landkreis Waldeck-Frankenberg	96.02.2	25	4 792	4 767	25
635 000	Landkreis Waldeck-Frankenberg	96.03	17	9 303	9 300	4
635 000	Landkreis Waldeck-Frankenberg	96.03.1	•	•	•	•
635 000	Landkreis Waldeck-Frankenberg	96.03.2	•	•	•	•
635 000	Landkreis Waldeck-Frankenberg	96.04	5	•	2 338	•
635 000	Landkreis Waldeck-Frankenberg	96.09	33	1 935	1 913	22
636 000	Werra-Meißner-Kreis	A - S	3 117	3 084 749	2 963 524	121 225
636 000	Werra-Meißner-Kreis	A	241	99 329	90 073	9 256
636 000	Werra-Meißner-Kreis	01	203	89 764	80 761	9 002
636 000	Werra-Meißner-Kreis	01.1	63	16 600	16 573	27
636 000	Werra-Meißner-Kreis	01.11	•	•	•	•
636 000	Werra-Meißner-Kreis	01.12	—	—	—	—
636 000	Werra-Meißner-Kreis	01.13	—	—	—	—
636 000	Werra-Meißner-Kreis	01.13.1	—	—	—	—
636 000	Werra-Meißner-Kreis	01.13.2	—	—	—	—
636 000	Werra-Meißner-Kreis	01.14	—	—	—	—
636 000	Werra-Meißner-Kreis	01.15	—	—	—	—
636 000	Werra-Meißner-Kreis	01.16	—	—	—	—
636 000	Werra-Meißner-Kreis	01.19	•	•	•	•
636 000	Werra-Meißner-Kreis	01.19.1	•	•	•	•
636 000	Werra-Meißner-Kreis	01.19.2	—	—	—	—
636 000	Werra-Meißner-Kreis	01.19.9	—	—	—	—
636 000	Werra-Meißner-Kreis	01.2	•	•	•	•
636 000	Werra-Meißner-Kreis	01.21	—	—	—	—
636 000	Werra-Meißner-Kreis	01.22	—	—	—	—
636 000	Werra-Meißner-Kreis	01.23	—	—	—	—
636 000	Werra-Meißner-Kreis	01.24	•	•	•	•
636 000	Werra-Meißner-Kreis	01.25	•	•	•	•
636 000	Werra-Meißner-Kreis	01.25.1	•	•	•	•
636 000	Werra-Meißner-Kreis	01.25.9	•	•	•	•
636 000	Werra-Meißner-Kreis	01.26	—	—	—	—
636 000	Werra-Meißner-Kreis	01.27	—	—	—	—
636 000	Werra-Meißner-Kreis	01.28	—	—	—	—
636 000	Werra-Meißner-Kreis	01.29	—	—	—	—
636 000	Werra-Meißner-Kreis	01.3	3	•	223	•
636 000	Werra-Meißner-Kreis	01.30.1	•	•	•	•
636 000	Werra-Meißner-Kreis	01.30.2	•	•	•	•
636 000	Werra-Meißner-Kreis	01.4	11	4 777	4 777	0
636 000	Werra-Meißner-Kreis	01.41	•	•	•	•
636 000	Werra-Meißner-Kreis	01.42	—	—	—	—
636 000	Werra-Meißner-Kreis	01.43	•	•	•	•
636 000	Werra-Meißner-Kreis	01.44	—	—	—	—
636 000	Werra-Meißner-Kreis	01.45	3	•	651	•
636 000	Werra-Meißner-Kreis	01.46	—	—	—	—
636 000	Werra-Meißner-Kreis	01.47	3	•	2 163	•
636 000	Werra-Meißner-Kreis	01.49	•	•	•	•
636 000	Werra-Meißner-Kreis	01.5	94	27 603	27 487	116
636 000	Werra-Meißner-Kreis	01.6	26	36 928	28 312	8 616
636 000	Werra-Meißner-Kreis	01.61	•	•	•	•

6. Umsatzsteuerpflichtige und steuerbarer Umsatz in Hessen 2022 nach Verwaltungsbezirken und wirtschaftlicher Gliederung

AGS	Regierungsbezirk Kreisfreie Stadt Landkreis	WZ 2008	Steuer- pflichtige	Steuerbarer Umsatz		
				insgesamt	Lieferungen und Leistungen	Inner- gemein- schaftliche Erwerbe
			Anzahl	1 000 Euro		
636 000	Werra-Meißner-Kreis	01.62	6	1 664	1 556	109
636 000	Werra-Meißner-Kreis	01.63	—	—	—	—
636 000	Werra-Meißner-Kreis	01.64	•	•	•	•
636 000	Werra-Meißner-Kreis	01.7	•	•	•	•
636 000	Werra-Meißner-Kreis	02	•	•	•	•
636 000	Werra-Meißner-Kreis	02.1	•	•	•	•
636 000	Werra-Meißner-Kreis	02.2	•	•	•	•
636 000	Werra-Meißner-Kreis	02.3	—	—	—	—
636 000	Werra-Meißner-Kreis	02.4	20	5 084	4 847	236
636 000	Werra-Meißner-Kreis	03	•	•	•	•
636 000	Werra-Meißner-Kreis	03.1	—	—	—	—
636 000	Werra-Meißner-Kreis	03.11	—	—	—	—
636 000	Werra-Meißner-Kreis	03.12	—	—	—	—
636 000	Werra-Meißner-Kreis	03.2	•	•	•	•
636 000	Werra-Meißner-Kreis	03.21	—	—	—	—
636 000	Werra-Meißner-Kreis	03.22	•	•	•	•
636 000	Werra-Meißner-Kreis	B	•	•	•	•
636 000	Werra-Meißner-Kreis	05	—	—	—	—
636 000	Werra-Meißner-Kreis	05.1	—	—	—	—
636 000	Werra-Meißner-Kreis	05.2	—	—	—	—
636 000	Werra-Meißner-Kreis	06	—	—	—	—
636 000	Werra-Meißner-Kreis	06.1	—	—	—	—
636 000	Werra-Meißner-Kreis	06.2	—	—	—	—
636 000	Werra-Meißner-Kreis	07	—	—	—	—
636 000	Werra-Meißner-Kreis	07.1	—	—	—	—
636 000	Werra-Meißner-Kreis	07.2	—	—	—	—
636 000	Werra-Meißner-Kreis	07.21	—	—	—	—
636 000	Werra-Meißner-Kreis	07.29	—	—	—	—
636 000	Werra-Meißner-Kreis	08	•	•	•	•
636 000	Werra-Meißner-Kreis	08.1	•	•	•	•
636 000	Werra-Meißner-Kreis	08.11	•	•	•	•
636 000	Werra-Meißner-Kreis	08.12	—	—	—	—
636 000	Werra-Meißner-Kreis	08.9	—	—	—	—
636 000	Werra-Meißner-Kreis	08.91	—	—	—	—
636 000	Werra-Meißner-Kreis	08.92	—	—	—	—
636 000	Werra-Meißner-Kreis	08.93	—	—	—	—
636 000	Werra-Meißner-Kreis	08.99	—	—	—	—
636 000	Werra-Meißner-Kreis	09	—	—	—	—
636 000	Werra-Meißner-Kreis	09.1	—	—	—	—
636 000	Werra-Meißner-Kreis	09.9	—	—	—	—
636 000	Werra-Meißner-Kreis	C	234	776 260	711 924	64 336
636 000	Werra-Meißner-Kreis	10	41	32 222	32 131	91
636 000	Werra-Meißner-Kreis	10.1	23	15 907	15 897	10
636 000	Werra-Meißner-Kreis	10.11	—	—	—	—
636 000	Werra-Meißner-Kreis	10.12	•	•	•	•
636 000	Werra-Meißner-Kreis	10.13	•	•	•	•
636 000	Werra-Meißner-Kreis	10.2	—	—	—	—
636 000	Werra-Meißner-Kreis	10.3	—	—	—	—
636 000	Werra-Meißner-Kreis	10.31	—	—	—	—
636 000	Werra-Meißner-Kreis	10.32	—	—	—	—
636 000	Werra-Meißner-Kreis	10.39	—	—	—	—
636 000	Werra-Meißner-Kreis	10.4	—	—	—	—
636 000	Werra-Meißner-Kreis	10.41	—	—	—	—
636 000	Werra-Meißner-Kreis	10.42	—	—	—	—

6. Umsatzsteuerpflichtige und steuerbarer Umsatz in Hessen 2022 nach Verwaltungsbezirken und wirtschaftlicher Gliederung

AGS	Regierungsbezirk Kreisfreie Stadt Landkreis	WZ 2008	Steuerpflichtige	Steuerbarer Umsatz		
				insgesamt	Lieferungen und Leistungen	Innergemeinschaftliche Erwerbe
			Anzahl	1 000 Euro		
636 000	Werra-Meißner-Kreis	10.5	—	—	—	—
636 000	Werra-Meißner-Kreis	10.51	—	—	—	—
636 000	Werra-Meißner-Kreis	10.52	—	—	—	—
636 000	Werra-Meißner-Kreis	10.6	—	—	—	—
636 000	Werra-Meißner-Kreis	10.61	—	—	—	—
636 000	Werra-Meißner-Kreis	10.62	—	—	—	—
636 000	Werra-Meißner-Kreis	10.7	•	•	•	•
636 000	Werra-Meißner-Kreis	10.71	14	14 786	14 767	19
636 000	Werra-Meißner-Kreis	10.72	•	•	•	•
636 000	Werra-Meißner-Kreis	10.73	—	—	—	—
636 000	Werra-Meißner-Kreis	10.8	•	•	•	•
636 000	Werra-Meißner-Kreis	10.81	—	—	—	—
636 000	Werra-Meißner-Kreis	10.82	—	—	—	—
636 000	Werra-Meißner-Kreis	10.83	•	•	•	•
636 000	Werra-Meißner-Kreis	10.84	—	—	—	—
636 000	Werra-Meißner-Kreis	10.85	—	—	—	—
636 000	Werra-Meißner-Kreis	10.86	—	—	—	—
636 000	Werra-Meißner-Kreis	10.89	—	—	—	—
636 000	Werra-Meißner-Kreis	10.9	•	•	•	•
636 000	Werra-Meißner-Kreis	10.91	•	•	•	•
636 000	Werra-Meißner-Kreis	10.92	—	—	—	—
636 000	Werra-Meißner-Kreis	11	•	•	•	•
636 000	Werra-Meißner-Kreis	11.01	•	•	•	•
636 000	Werra-Meißner-Kreis	11.02	—	—	—	—
636 000	Werra-Meißner-Kreis	11.03	—	—	—	—
636 000	Werra-Meißner-Kreis	11.04	—	—	—	—
636 000	Werra-Meißner-Kreis	11.05	•	•	•	•
636 000	Werra-Meißner-Kreis	11.06	—	—	—	—
636 000	Werra-Meißner-Kreis	11.07	—	—	—	—
636 000	Werra-Meißner-Kreis	12	—	—	—	—
636 000	Werra-Meißner-Kreis	13	•	•	•	•
636 000	Werra-Meißner-Kreis	13.1	•	•	•	•
636 000	Werra-Meißner-Kreis	13.2	•	•	•	•
636 000	Werra-Meißner-Kreis	13.3	•	•	•	•
636 000	Werra-Meißner-Kreis	13.9	•	•	•	•
636 000	Werra-Meißner-Kreis	13.91	—	—	—	—
636 000	Werra-Meißner-Kreis	13.92	•	•	•	•
636 000	Werra-Meißner-Kreis	13.93	—	—	—	—
636 000	Werra-Meißner-Kreis	13.94	—	—	—	—
636 000	Werra-Meißner-Kreis	13.95	—	—	—	—
636 000	Werra-Meißner-Kreis	13.96	—	—	—	—
636 000	Werra-Meißner-Kreis	13.99	—	—	—	—
636 000	Werra-Meißner-Kreis	14	•	•	•	•
636 000	Werra-Meißner-Kreis	14.1	—	—	—	—
636 000	Werra-Meißner-Kreis	14.11	—	—	—	—
636 000	Werra-Meißner-Kreis	14.12	—	—	—	—
636 000	Werra-Meißner-Kreis	14.13	—	—	—	—
636 000	Werra-Meißner-Kreis	14.14	—	—	—	—
636 000	Werra-Meißner-Kreis	14.19	—	—	—	—
636 000	Werra-Meißner-Kreis	14.2	—	—	—	—
636 000	Werra-Meißner-Kreis	14.3	•	•	•	•
636 000	Werra-Meißner-Kreis	14.31	•	•	•	•
636 000	Werra-Meißner-Kreis	14.39	—	—	—	—
636 000	Werra-Meißner-Kreis	15	•	•	•	•

6. Umsatzsteuerpflichtige und steuerbarer Umsatz in Hessen 2022 nach Verwaltungsbezirken und wirtschaftlicher Gliederung

AGS	Regierungsbezirk Kreisfreie Stadt Landkreis	WZ 2008	Steuer- pflichtige	Steuerbarer Umsatz		
				insgesamt	Lieferungen und Leistungen	Inner- gemein- schaftliche Erwerbe
			Anzahl	1 000 Euro		
636 000	Werra-Meißner-Kreis	15.1	•	•	•	•
636 000	Werra-Meißner-Kreis	15.11	—	—	—	—
636 000	Werra-Meißner-Kreis	15.12	•	•	•	•
636 000	Werra-Meißner-Kreis	15.2	—	—	—	—
636 000	Werra-Meißner-Kreis	16	25	34 842	34 396	446
636 000	Werra-Meißner-Kreis	16.1	8	20 764	20 727	37
636 000	Werra-Meißner-Kreis	16.2	17	14 078	13 669	409
636 000	Werra-Meißner-Kreis	16.21	•	•	•	•
636 000	Werra-Meißner-Kreis	16.22	—	—	—	—
636 000	Werra-Meißner-Kreis	16.23	10	10 607	10 228	379
636 000	Werra-Meißner-Kreis	16.24	•	•	•	•
636 000	Werra-Meißner-Kreis	16.29	4	1 612	1 587	25
636 000	Werra-Meißner-Kreis	17	4	634	570	64
636 000	Werra-Meißner-Kreis	17.1	—	—	—	—
636 000	Werra-Meißner-Kreis	17.11	—	—	—	—
636 000	Werra-Meißner-Kreis	17.12	—	—	—	—
636 000	Werra-Meißner-Kreis	17.2	4	634	570	64
636 000	Werra-Meißner-Kreis	17.21	—	—	—	—
636 000	Werra-Meißner-Kreis	17.22	—	—	—	—
636 000	Werra-Meißner-Kreis	17.23	—	—	—	—
636 000	Werra-Meißner-Kreis	17.24	•	•	•	•
636 000	Werra-Meißner-Kreis	17.29	•	•	•	•
636 000	Werra-Meißner-Kreis	18	10	26 003	25 379	624
636 000	Werra-Meißner-Kreis	18.1	•	•	•	•
636 000	Werra-Meißner-Kreis	18.11	•	•	•	•
636 000	Werra-Meißner-Kreis	18.12	8	25 815	25 191	624
636 000	Werra-Meißner-Kreis	18.13	—	—	—	—
636 000	Werra-Meißner-Kreis	18.14	—	—	—	—
636 000	Werra-Meißner-Kreis	18.2	•	•	•	•
636 000	Werra-Meißner-Kreis	19	—	—	—	—
636 000	Werra-Meißner-Kreis	19.1	—	—	—	—
636 000	Werra-Meißner-Kreis	19.2	—	—	—	—
636 000	Werra-Meißner-Kreis	20	•	•	•	•
636 000	Werra-Meißner-Kreis	20.1	—	—	—	—
636 000	Werra-Meißner-Kreis	20.11	—	—	—	—
636 000	Werra-Meißner-Kreis	20.12	—	—	—	—
636 000	Werra-Meißner-Kreis	20.13	—	—	—	—
636 000	Werra-Meißner-Kreis	20.14	—	—	—	—
636 000	Werra-Meißner-Kreis	20.15	—	—	—	—
636 000	Werra-Meißner-Kreis	20.16	—	—	—	—
636 000	Werra-Meißner-Kreis	20.17	—	—	—	—
636 000	Werra-Meißner-Kreis	20.2	—	—	—	—
636 000	Werra-Meißner-Kreis	20.3	—	—	—	—
636 000	Werra-Meißner-Kreis	20.4	•	•	•	•
636 000	Werra-Meißner-Kreis	20.41	•	•	•	•
636 000	Werra-Meißner-Kreis	20.42	•	•	•	•
636 000	Werra-Meißner-Kreis	20.5	—	—	—	—
636 000	Werra-Meißner-Kreis	20.51	—	—	—	—
636 000	Werra-Meißner-Kreis	20.52	—	—	—	—
636 000	Werra-Meißner-Kreis	20.53	—	—	—	—
636 000	Werra-Meißner-Kreis	20.59	—	—	—	—
636 000	Werra-Meißner-Kreis	20.6	—	—	—	—
636 000	Werra-Meißner-Kreis	21	—	—	—	—
636 000	Werra-Meißner-Kreis	21.1	—	—	—	—

6. Umsatzsteuerpflichtige und steuerbarer Umsatz in Hessen 2022 nach Verwaltungsbezirken und wirtschaftlicher Gliederung

AGS	Regierungsbezirk Kreisfreie Stadt Landkreis	WZ 2008	Steuerpflichtige	Steuerbarer Umsatz		
				insgesamt	Lieferungen und Leistungen	Innergemeinschaftliche Erwerbe
			Anzahl	1 000 Euro		
636 000	Werra-Meißner-Kreis	21.2	—	—	—	—
636 000	Werra-Meißner-Kreis	22	15	127 365	118 654	8 711
636 000	Werra-Meißner-Kreis	22.1	—	—	—	—
636 000	Werra-Meißner-Kreis	22.11	—	—	—	—
636 000	Werra-Meißner-Kreis	22.19	—	—	—	—
636 000	Werra-Meißner-Kreis	22.2	15	127 365	118 654	8 711
636 000	Werra-Meißner-Kreis	22.21	•	•	•	•
636 000	Werra-Meißner-Kreis	22.22	•	•	•	•
636 000	Werra-Meißner-Kreis	22.23	•	•	•	•
636 000	Werra-Meißner-Kreis	22.29	9	40 755	37 049	3 707
636 000	Werra-Meißner-Kreis	23	14	47 407	45 393	2 015
636 000	Werra-Meißner-Kreis	23.1	—	—	—	—
636 000	Werra-Meißner-Kreis	23.11	—	—	—	—
636 000	Werra-Meißner-Kreis	23.12	—	—	—	—
636 000	Werra-Meißner-Kreis	23.13	—	—	—	—
636 000	Werra-Meißner-Kreis	23.14	—	—	—	—
636 000	Werra-Meißner-Kreis	23.19	—	—	—	—
636 000	Werra-Meißner-Kreis	23.2	•	•	•	•
636 000	Werra-Meißner-Kreis	23.3	•	•	•	•
636 000	Werra-Meißner-Kreis	23.31	•	•	•	•
636 000	Werra-Meißner-Kreis	23.32	—	—	—	—
636 000	Werra-Meißner-Kreis	23.4	—	—	—	—
636 000	Werra-Meißner-Kreis	23.41	—	—	—	—
636 000	Werra-Meißner-Kreis	23.42	—	—	—	—
636 000	Werra-Meißner-Kreis	23.43	—	—	—	—
636 000	Werra-Meißner-Kreis	23.44	—	—	—	—
636 000	Werra-Meißner-Kreis	23.49	—	—	—	—
636 000	Werra-Meißner-Kreis	23.5	—	—	—	—
636 000	Werra-Meißner-Kreis	23.51	—	—	—	—
636 000	Werra-Meißner-Kreis	23.52	—	—	—	—
636 000	Werra-Meißner-Kreis	23.6	•	•	•	•
636 000	Werra-Meißner-Kreis	23.61	•	•	•	•
636 000	Werra-Meißner-Kreis	23.62	—	—	—	—
636 000	Werra-Meißner-Kreis	23.63	—	—	—	—
636 000	Werra-Meißner-Kreis	23.64	—	—	—	—
636 000	Werra-Meißner-Kreis	23.65	—	—	—	—
636 000	Werra-Meißner-Kreis	23.69	—	—	—	—
636 000	Werra-Meißner-Kreis	23.7	7	3 224	3 166	58
636 000	Werra-Meißner-Kreis	23.9	—	—	—	—
636 000	Werra-Meißner-Kreis	23.91	—	—	—	—
636 000	Werra-Meißner-Kreis	23.99	—	—	—	—
636 000	Werra-Meißner-Kreis	24	—	—	—	—
636 000	Werra-Meißner-Kreis	24.1	—	—	—	—
636 000	Werra-Meißner-Kreis	24.2	—	—	—	—
636 000	Werra-Meißner-Kreis	24.3	—	—	—	—
636 000	Werra-Meißner-Kreis	24.31	—	—	—	—
636 000	Werra-Meißner-Kreis	24.32	—	—	—	—
636 000	Werra-Meißner-Kreis	24.33	—	—	—	—
636 000	Werra-Meißner-Kreis	24.34	—	—	—	—
636 000	Werra-Meißner-Kreis	24.4	—	—	—	—
636 000	Werra-Meißner-Kreis	24.41	—	—	—	—
636 000	Werra-Meißner-Kreis	24.42	—	—	—	—
636 000	Werra-Meißner-Kreis	24.43	—	—	—	—
636 000	Werra-Meißner-Kreis	24.44	—	—	—	—

6. Umsatzsteuerpflichtige und steuerbarer Umsatz in Hessen 2022 nach Verwaltungsbezirken und wirtschaftlicher Gliederung

AGS	Regierungsbezirk Kreisfreie Stadt Landkreis	WZ 2008	Steuer- pflichtige	Steuerbarer Umsatz		
				insgesamt	Lieferungen und Leistungen	Inner- gemein- schaftliche Erwerbe
			Anzahl	1 000 Euro		
636 000	Werra-Meißner-Kreis	24.45	—	—	—	—
636 000	Werra-Meißner-Kreis	24.46	—	—	—	—
636 000	Werra-Meißner-Kreis	24.5	—	—	—	—
636 000	Werra-Meißner-Kreis	24.51	—	—	—	—
636 000	Werra-Meißner-Kreis	24.52	—	—	—	—
636 000	Werra-Meißner-Kreis	24.53	—	—	—	—
636 000	Werra-Meißner-Kreis	24.54	—	—	—	—
636 000	Werra-Meißner-Kreis	25	42	164 024	160 002	4 023
636 000	Werra-Meißner-Kreis	25.1	15	58 064	57 296	768
636 000	Werra-Meißner-Kreis	25.11	10	50 163	49 460	703
636 000	Werra-Meißner-Kreis	25.12	5	7 901	7 836	65
636 000	Werra-Meißner-Kreis	25.2	—	—	—	—
636 000	Werra-Meißner-Kreis	25.21	—	—	—	—
636 000	Werra-Meißner-Kreis	25.29	—	—	—	—
636 000	Werra-Meißner-Kreis	25.3	—	—	—	—
636 000	Werra-Meißner-Kreis	25.4	—	—	—	—
636 000	Werra-Meißner-Kreis	25.5	—	—	—	—
636 000	Werra-Meißner-Kreis	25.6	•	•	•	•
636 000	Werra-Meißner-Kreis	25.61	3	•	1 588	•
636 000	Werra-Meißner-Kreis	25.62	•	•	•	•
636 000	Werra-Meißner-Kreis	25.7	•	•	•	•
636 000	Werra-Meißner-Kreis	25.71	—	—	—	—
636 000	Werra-Meißner-Kreis	25.72	—	—	—	—
636 000	Werra-Meißner-Kreis	25.73	•	•	•	•
636 000	Werra-Meißner-Kreis	25.73.1	•	•	•	•
636 000	Werra-Meißner-Kreis	25.73.2	—	—	—	—
636 000	Werra-Meißner-Kreis	25.73.3	—	—	—	—
636 000	Werra-Meißner-Kreis	25.73.4	—	—	—	—
636 000	Werra-Meißner-Kreis	25.73.5	•	•	•	•
636 000	Werra-Meißner-Kreis	25.9	•	•	•	•
636 000	Werra-Meißner-Kreis	25.91	—	—	—	—
636 000	Werra-Meißner-Kreis	25.92	—	—	—	—
636 000	Werra-Meißner-Kreis	25.93	•	•	•	•
636 000	Werra-Meißner-Kreis	25.94	•	•	•	•
636 000	Werra-Meißner-Kreis	25.99	•	•	•	•
636 000	Werra-Meißner-Kreis	26	•	•	•	•
636 000	Werra-Meißner-Kreis	26.1	•	•	•	•
636 000	Werra-Meißner-Kreis	26.11	•	•	•	•
636 000	Werra-Meißner-Kreis	26.11.1	—	—	—	—
636 000	Werra-Meißner-Kreis	26.11.9	•	•	•	•
636 000	Werra-Meißner-Kreis	26.12	—	—	—	—
636 000	Werra-Meißner-Kreis	26.2	•	•	•	•
636 000	Werra-Meißner-Kreis	26.3	•	•	•	•
636 000	Werra-Meißner-Kreis	26.4	—	—	—	—
636 000	Werra-Meißner-Kreis	26.5	•	•	•	•
636 000	Werra-Meißner-Kreis	26.51	•	•	•	•
636 000	Werra-Meißner-Kreis	26.51.1	•	•	•	•
636 000	Werra-Meißner-Kreis	26.51.2	—	—	—	—
636 000	Werra-Meißner-Kreis	26.51.3	—	—	—	—
636 000	Werra-Meißner-Kreis	26.52	—	—	—	—
636 000	Werra-Meißner-Kreis	26.6	—	—	—	—
636 000	Werra-Meißner-Kreis	26.7	—	—	—	—
636 000	Werra-Meißner-Kreis	26.8	•	•	•	•
636 000	Werra-Meißner-Kreis	27	•	•	•	•

6. Umsatzsteuerpflichtige und steuerbarer Umsatz in Hessen 2022 nach Verwaltungsbezirken und wirtschaftlicher Gliederung

AGS	Regierungsbezirk Kreisfreie Stadt Landkreis	WZ 2008	Steuerpflichtige	Steuerbarer Umsatz		
				insgesamt	Lieferungen und Leistungen	Innergemeinschaftliche Erwerbe
			Anzahl	1 000 Euro		
636 000	Werra-Meißner-Kreis	27.1	•	•	•	•
636 000	Werra-Meißner-Kreis	27.11	—	—	—	—
636 000	Werra-Meißner-Kreis	27.12	•	•	•	•
636 000	Werra-Meißner-Kreis	27.2	—	—	—	—
636 000	Werra-Meißner-Kreis	27.3	—	—	—	—
636 000	Werra-Meißner-Kreis	27.31	—	—	—	—
636 000	Werra-Meißner-Kreis	27.32	—	—	—	—
636 000	Werra-Meißner-Kreis	27.33	—	—	—	—
636 000	Werra-Meißner-Kreis	27.4	—	—	—	—
636 000	Werra-Meißner-Kreis	27.5	—	—	—	—
636 000	Werra-Meißner-Kreis	27.51	—	—	—	—
636 000	Werra-Meißner-Kreis	27.52	—	—	—	—
636 000	Werra-Meißner-Kreis	27.9	•	•	•	•
636 000	Werra-Meißner-Kreis	28	10	185 230	154 087	31 143
636 000	Werra-Meißner-Kreis	28.1	•	•	•	•
636 000	Werra-Meißner-Kreis	28.11	—	—	—	—
636 000	Werra-Meißner-Kreis	28.12	•	•	•	•
636 000	Werra-Meißner-Kreis	28.13	—	—	—	—
636 000	Werra-Meißner-Kreis	28.14	—	—	—	—
636 000	Werra-Meißner-Kreis	28.15	—	—	—	—
636 000	Werra-Meißner-Kreis	28.2	•	•	•	•
636 000	Werra-Meißner-Kreis	28.21	—	—	—	—
636 000	Werra-Meißner-Kreis	28.21.1	—	—	—	—
636 000	Werra-Meißner-Kreis	28.21.9	—	—	—	—
636 000	Werra-Meißner-Kreis	28.22	—	—	—	—
636 000	Werra-Meißner-Kreis	28.23	—	—	—	—
636 000	Werra-Meißner-Kreis	28.24	•	•	•	•
636 000	Werra-Meißner-Kreis	28.25	•	•	•	•
636 000	Werra-Meißner-Kreis	28.29	—	—	—	—
636 000	Werra-Meißner-Kreis	28.3	•	•	•	•
636 000	Werra-Meißner-Kreis	28.4	—	—	—	—
636 000	Werra-Meißner-Kreis	28.41	—	—	—	—
636 000	Werra-Meißner-Kreis	28.49	—	—	—	—
636 000	Werra-Meißner-Kreis	28.9	6	65 432	53 941	11 491
636 000	Werra-Meißner-Kreis	28.91	—	—	—	—
636 000	Werra-Meißner-Kreis	28.92	•	•	•	•
636 000	Werra-Meißner-Kreis	28.92.1	—	—	—	—
636 000	Werra-Meißner-Kreis	28.92.2	•	•	•	•
636 000	Werra-Meißner-Kreis	28.93	—	—	—	—
636 000	Werra-Meißner-Kreis	28.94	•	•	•	•
636 000	Werra-Meißner-Kreis	28.95	—	—	—	—
636 000	Werra-Meißner-Kreis	28.96	—	—	—	—
636 000	Werra-Meißner-Kreis	28.99	•	•	•	•
636 000	Werra-Meißner-Kreis	29	3	4 325	3 703	623
636 000	Werra-Meißner-Kreis	29.1	—	—	—	—
636 000	Werra-Meißner-Kreis	29.10.1	—	—	—	—
636 000	Werra-Meißner-Kreis	29.10.2	—	—	—	—
636 000	Werra-Meißner-Kreis	29.2	•	•	•	•
636 000	Werra-Meißner-Kreis	29.3	•	•	•	•
636 000	Werra-Meißner-Kreis	29.31	—	—	—	—
636 000	Werra-Meißner-Kreis	29.32	•	•	•	•
636 000	Werra-Meißner-Kreis	30	—	—	—	—
636 000	Werra-Meißner-Kreis	30.1	—	—	—	—
636 000	Werra-Meißner-Kreis	30.11	—	—	—	—

6. Umsatzsteuerpflichtige und steuerbarer Umsatz in Hessen 2022 nach Verwaltungsbezirken und wirtschaftlicher Gliederung

AGS	Regierungsbezirk Kreisfreie Stadt Landkreis	WZ 2008	Steuerpflichtige	Steuerbarer Umsatz		
				insgesamt	Lieferungen und Leistungen	Innergemeinschaftliche Erwerbe
			Anzahl	1 000 Euro		
636 000	Werra-Meißner-Kreis	30.12	—	—	—	—
636 000	Werra-Meißner-Kreis	30.2	—	—	—	—
636 000	Werra-Meißner-Kreis	30.20.1	—	—	—	—
636 000	Werra-Meißner-Kreis	30.20.2	—	—	—	—
636 000	Werra-Meißner-Kreis	30.3	—	—	—	—
636 000	Werra-Meißner-Kreis	30.4	—	—	—	—
636 000	Werra-Meißner-Kreis	30.9	—	—	—	—
636 000	Werra-Meißner-Kreis	30.91	—	—	—	—
636 000	Werra-Meißner-Kreis	30.92	—	—	—	—
636 000	Werra-Meißner-Kreis	30.99	—	—	—	—
636 000	Werra-Meißner-Kreis	31	14	•	13 289	•
636 000	Werra-Meißner-Kreis	31.01	•	•	•	•
636 000	Werra-Meißner-Kreis	31.02	•	•	•	•
636 000	Werra-Meißner-Kreis	31.03	—	—	—	—
636 000	Werra-Meißner-Kreis	31.09	•	•	•	•
636 000	Werra-Meißner-Kreis	31.09.1	•	•	•	•
636 000	Werra-Meißner-Kreis	31.09.9	11	6 221	6 005	216
636 000	Werra-Meißner-Kreis	32	19	25 057	24 463	594
636 000	Werra-Meißner-Kreis	32.1	•	•	•	•
636 000	Werra-Meißner-Kreis	32.11	—	—	—	—
636 000	Werra-Meißner-Kreis	32.12	—	—	—	—
636 000	Werra-Meißner-Kreis	32.13	•	•	•	•
636 000	Werra-Meißner-Kreis	32.2	•	•	•	•
636 000	Werra-Meißner-Kreis	32.3	—	—	—	—
636 000	Werra-Meißner-Kreis	32.4	—	—	—	—
636 000	Werra-Meißner-Kreis	32.5	12	18 471	18 160	312
636 000	Werra-Meißner-Kreis	32.50.1	3	2 292	2 154	138
636 000	Werra-Meißner-Kreis	32.50.2	3	12 534	12 381	154
636 000	Werra-Meißner-Kreis	32.50.3	6	3 644	3 625	19
636 000	Werra-Meißner-Kreis	32.9	4	6 380	6 099	281
636 000	Werra-Meißner-Kreis	32.91	—	—	—	—
636 000	Werra-Meißner-Kreis	32.99	4	6 380	6 099	281
636 000	Werra-Meißner-Kreis	33	15	9 068	8 706	362
636 000	Werra-Meißner-Kreis	33.1	•	•	•	•
636 000	Werra-Meißner-Kreis	33.11	—	—	—	—
636 000	Werra-Meißner-Kreis	33.12	5	1 788	1 535	253
636 000	Werra-Meißner-Kreis	33.13	—	—	—	—
636 000	Werra-Meißner-Kreis	33.14	—	—	—	—
636 000	Werra-Meißner-Kreis	33.15	—	—	—	—
636 000	Werra-Meißner-Kreis	33.16	—	—	—	—
636 000	Werra-Meißner-Kreis	33.17	5	•	1 490	•
636 000	Werra-Meißner-Kreis	33.19	•	•	•	•
636 000	Werra-Meißner-Kreis	33.2	•	•	•	•
636 000	Werra-Meißner-Kreis	D	128	141 716	141 071	645
636 000	Werra-Meißner-Kreis	35	128	141 716	141 071	645
636 000	Werra-Meißner-Kreis	35.1	124	133 209	132 693	516
636 000	Werra-Meißner-Kreis	35.11	•	•	•	•
636 000	Werra-Meißner-Kreis	35.11.1	•	•	•	•
636 000	Werra-Meißner-Kreis	35.11.2	23	6 919	6 919	0
636 000	Werra-Meißner-Kreis	35.11.3	68	49 466	49 407	60
636 000	Werra-Meißner-Kreis	35.12	—	—	—	—
636 000	Werra-Meißner-Kreis	35.13	•	•	•	•
636 000	Werra-Meißner-Kreis	35.14	—	—	—	—
636 000	Werra-Meißner-Kreis	35.2	4	8 507	8 378	129

6. Umsatzsteuerpflichtige und steuerbarer Umsatz in Hessen 2022 nach Verwaltungsbezirken und wirtschaftlicher Gliederung

AGS	Regierungsbezirk Kreisfreie Stadt Landkreis	WZ 2008	Steuer- pflichtige	Steuerbarer Umsatz		
				insgesamt	Lieferungen und Leistungen	Inner- gemein- schaftliche Erwerbe
			Anzahl	1 000 Euro		
636 000	Werra-Meißner-Kreis	35.21	•	•	•	•
636 000	Werra-Meißner-Kreis	35.21.1	—	—	—	—
636 000	Werra-Meißner-Kreis	35.21.2	—	—	—	—
636 000	Werra-Meißner-Kreis	35.21.3	•	•	•	•
636 000	Werra-Meißner-Kreis	35.22	•	•	•	•
636 000	Werra-Meißner-Kreis	35.23	—	—	—	—
636 000	Werra-Meißner-Kreis	35.3	—	—	—	—
636 000	Werra-Meißner-Kreis	E	21	50 002	49 928	74
636 000	Werra-Meißner-Kreis	36	12	28 833	28 833	1
636 000	Werra-Meißner-Kreis	36.00.1	—	—	—	—
636 000	Werra-Meißner-Kreis	36.00.2	12	28 833	28 833	1
636 000	Werra-Meißner-Kreis	36.00.3	—	—	—	—
636 000	Werra-Meißner-Kreis	37	—	—	—	—
636 000	Werra-Meißner-Kreis	37.00.1	—	—	—	—
636 000	Werra-Meißner-Kreis	37.00.2	—	—	—	—
636 000	Werra-Meißner-Kreis	38	9	21 169	21 096	73
636 000	Werra-Meißner-Kreis	38.1	5	1 838	1 835	3
636 000	Werra-Meißner-Kreis	38.11	5	1 838	1 835	3
636 000	Werra-Meißner-Kreis	38.12	—	—	—	—
636 000	Werra-Meißner-Kreis	38.2	•	•	•	•
636 000	Werra-Meißner-Kreis	38.21	•	•	•	•
636 000	Werra-Meißner-Kreis	38.22	—	—	—	—
636 000	Werra-Meißner-Kreis	38.3	•	•	•	•
636 000	Werra-Meißner-Kreis	38.31	—	—	—	—
636 000	Werra-Meißner-Kreis	38.32	•	•	•	•
636 000	Werra-Meißner-Kreis	39	—	—	—	—
636 000	Werra-Meißner-Kreis	F	408	384 484	382 175	2 310
636 000	Werra-Meißner-Kreis	41	21	106 425	106 302	123
636 000	Werra-Meißner-Kreis	41.1	3	2 216	2 200	16
636 000	Werra-Meißner-Kreis	41.10.1	—	—	—	—
636 000	Werra-Meißner-Kreis	41.10.2	•	•	•	•
636 000	Werra-Meißner-Kreis	41.10.3	•	•	•	•
636 000	Werra-Meißner-Kreis	41.2	18	104 209	104 102	107
636 000	Werra-Meißner-Kreis	41.20.1	•	•	•	•
636 000	Werra-Meißner-Kreis	41.20.2	•	•	•	•
636 000	Werra-Meißner-Kreis	42	18	85 952	85 796	157
636 000	Werra-Meißner-Kreis	42.1	9	52 622	52 622	0
636 000	Werra-Meißner-Kreis	42.11	•	•	•	•
636 000	Werra-Meißner-Kreis	42.12	—	—	—	—
636 000	Werra-Meißner-Kreis	42.13	•	•	•	•
636 000	Werra-Meißner-Kreis	42.2	•	•	•	•
636 000	Werra-Meißner-Kreis	42.21	•	•	•	•
636 000	Werra-Meißner-Kreis	42.22	•	•	•	•
636 000	Werra-Meißner-Kreis	42.9	•	•	•	•
636 000	Werra-Meißner-Kreis	42.91	—	—	—	—
636 000	Werra-Meißner-Kreis	42.99	•	•	•	•
636 000	Werra-Meißner-Kreis	43	369	192 107	190 077	2 030
636 000	Werra-Meißner-Kreis	43.1	6	•	3 117	•
636 000	Werra-Meißner-Kreis	43.11	•	•	•	•
636 000	Werra-Meißner-Kreis	43.12	•	•	•	•
636 000	Werra-Meißner-Kreis	43.13	•	•	•	•
636 000	Werra-Meißner-Kreis	43.2	134	84 464	83 890	574
636 000	Werra-Meißner-Kreis	43.21	43	27 460	27 331	129
636 000	Werra-Meißner-Kreis	43.22	59	43 938	43 538	400

6. Umsatzsteuerpflichtige und steuerbarer Umsatz in Hessen 2022 nach Verwaltungsbezirken und wirtschaftlicher Gliederung

AGS	Regierungsbezirk Kreisfreie Stadt Landkreis	WZ 2008	Steuerpflichtige	Steuerbarer Umsatz		
				insgesamt	Lieferungen und Leistungen	Innergemeinschaftliche Erwerbe
			Anzahl	1 000 Euro		
636 000	Werra-Meißner-Kreis	43.29	32	13 066	13 021	46
636 000	Werra-Meißner-Kreis	43.29.1	15	3 627	3 608	19
636 000	Werra-Meißner-Kreis	43.29.9	17	9 440	9 412	27
636 000	Werra-Meißner-Kreis	43.3	154	54 856	53 642	1 214
636 000	Werra-Meißner-Kreis	43.31	—	—	—	—
636 000	Werra-Meißner-Kreis	43.32	55	24 756	24 361	395
636 000	Werra-Meißner-Kreis	43.33	36	10 900	10 290	610
636 000	Werra-Meißner-Kreis	43.34	50	16 823	16 811	13
636 000	Werra-Meißner-Kreis	43.34.1	45	.	15 639	.
636 000	Werra-Meißner-Kreis	43.34.2	5	.	1 171	.
636 000	Werra-Meißner-Kreis	43.39	13	2 377	2 181	196
636 000	Werra-Meißner-Kreis	43.9	75	.	49 428	.
636 000	Werra-Meißner-Kreis	43.91	39	.	22 455	.
636 000	Werra-Meißner-Kreis	43.91.1	18	8 030	8 030	0
636 000	Werra-Meißner-Kreis	43.91.2	21	.	14 425	.
636 000	Werra-Meißner-Kreis	43.99	36	27 057	26 973	85
636 000	Werra-Meißner-Kreis	43.99.1
636 000	Werra-Meißner-Kreis	43.99.2
636 000	Werra-Meißner-Kreis	43.99.9	30	16 206	16 156	50
636 000	Werra-Meißner-Kreis	G	628	857 869	821 406	36 463
636 000	Werra-Meißner-Kreis	45	135	191 774	189 254	2 520
636 000	Werra-Meißner-Kreis	45.1	51	143 315	141 831	1 483
636 000	Werra-Meißner-Kreis	45.11
636 000	Werra-Meißner-Kreis	45.19
636 000	Werra-Meißner-Kreis	45.2	45	29 651	29 443	208
636 000	Werra-Meißner-Kreis	45.20.1	5	.	3 754	.
636 000	Werra-Meißner-Kreis	45.20.2
636 000	Werra-Meißner-Kreis	45.20.3	37	25 107	24 900	207
636 000	Werra-Meißner-Kreis	45.20.4
636 000	Werra-Meißner-Kreis	45.3
636 000	Werra-Meißner-Kreis	45.31
636 000	Werra-Meißner-Kreis	45.32	30	13 316	12 528	788
636 000	Werra-Meißner-Kreis	45.4
636 000	Werra-Meißner-Kreis	46	135	252 347	232 079	20 268
636 000	Werra-Meißner-Kreis	46.1	48	13 503	12 527	976
636 000	Werra-Meißner-Kreis	46.11
636 000	Werra-Meißner-Kreis	46.12
636 000	Werra-Meißner-Kreis	46.13	6	3 668	3 667	1
636 000	Werra-Meißner-Kreis	46.13.1	—	—	—	—
636 000	Werra-Meißner-Kreis	46.13.2	6	3 668	3 667	1
636 000	Werra-Meißner-Kreis	46.14	10	2 490	1 851	639
636 000	Werra-Meißner-Kreis	46.15	5	1 233	1 160	73
636 000	Werra-Meißner-Kreis	46.16	6	.	2 869	.
636 000	Werra-Meißner-Kreis	46.17
636 000	Werra-Meißner-Kreis	46.18	12	1 575	1 575	0
636 000	Werra-Meißner-Kreis	46.18.1	—	—	—	—
636 000	Werra-Meißner-Kreis	46.18.2	—	—	—	—
636 000	Werra-Meißner-Kreis	46.18.3	—	—	—	—
636 000	Werra-Meißner-Kreis	46.18.4
636 000	Werra-Meißner-Kreis	46.18.5
636 000	Werra-Meißner-Kreis	46.18.6	—	—	—	—
636 000	Werra-Meißner-Kreis	46.18.7	—	—	—	—
636 000	Werra-Meißner-Kreis	46.18.9	9	1 055	1 054	0
636 000	Werra-Meißner-Kreis	46.19	5	.	307	.

6. Umsatzsteuerpflichtige und steuerbarer Umsatz in Hessen 2022 nach Verwaltungsbezirken und wirtschaftlicher Gliederung

AGS	Regierungsbezirk Kreisfreie Stadt Landkreis	WZ 2008	Steuer- pflichtige	Steuerbarer Umsatz		
				insgesamt	Lieferungen und Leistungen	Inner- gemein- schaftliche Erwerbe
			Anzahl	1 000 Euro		
636 000	Werra-Meißner-Kreis	46.2	12	27 695	24 840	2 856
636 000	Werra-Meißner-Kreis	46.21	8	13 918	13 883	34
636 000	Werra-Meißner-Kreis	46.22	•	•	•	•
636 000	Werra-Meißner-Kreis	46.23	•	•	•	•
636 000	Werra-Meißner-Kreis	46.24	—	—	—	—
636 000	Werra-Meißner-Kreis	46.3	14	44 688	34 929	9 759
636 000	Werra-Meißner-Kreis	46.31	•	•	•	•
636 000	Werra-Meißner-Kreis	46.32	•	•	•	•
636 000	Werra-Meißner-Kreis	46.33	—	—	—	—
636 000	Werra-Meißner-Kreis	46.34	3	851	851	0
636 000	Werra-Meißner-Kreis	46.35	—	—	—	—
636 000	Werra-Meißner-Kreis	46.36	—	—	—	—
636 000	Werra-Meißner-Kreis	46.37	•	•	•	•
636 000	Werra-Meißner-Kreis	46.38	•	•	•	•
636 000	Werra-Meißner-Kreis	46.38.1	—	—	—	—
636 000	Werra-Meißner-Kreis	46.38.2	—	—	—	—
636 000	Werra-Meißner-Kreis	46.38.9	•	•	•	•
636 000	Werra-Meißner-Kreis	46.39	•	•	•	•
636 000	Werra-Meißner-Kreis	46.39.1	—	—	—	—
636 000	Werra-Meißner-Kreis	46.39.9	•	•	•	•
636 000	Werra-Meißner-Kreis	46.4	8	67 355	67 297	58
636 000	Werra-Meißner-Kreis	46.41	•	•	•	•
636 000	Werra-Meißner-Kreis	46.42	•	•	•	•
636 000	Werra-Meißner-Kreis	46.42.1	•	•	•	•
636 000	Werra-Meißner-Kreis	46.42.2	—	—	—	—
636 000	Werra-Meißner-Kreis	46.43	•	•	•	•
636 000	Werra-Meißner-Kreis	46.43.1	—	—	—	—
636 000	Werra-Meißner-Kreis	46.43.2	•	•	•	•
636 000	Werra-Meißner-Kreis	46.43.3	—	—	—	—
636 000	Werra-Meißner-Kreis	46.44	—	—	—	—
636 000	Werra-Meißner-Kreis	46.44.1	—	—	—	—
636 000	Werra-Meißner-Kreis	46.44.2	—	—	—	—
636 000	Werra-Meißner-Kreis	46.45	—	—	—	—
636 000	Werra-Meißner-Kreis	46.46	•	•	•	•
636 000	Werra-Meißner-Kreis	46.46.1	•	•	•	•
636 000	Werra-Meißner-Kreis	46.46.2	•	•	•	•
636 000	Werra-Meißner-Kreis	46.47	—	—	—	—
636 000	Werra-Meißner-Kreis	46.48	—	—	—	—
636 000	Werra-Meißner-Kreis	46.49	•	•	•	•
636 000	Werra-Meißner-Kreis	46.49.1	—	—	—	—
636 000	Werra-Meißner-Kreis	46.49.2	—	—	—	—
636 000	Werra-Meißner-Kreis	46.49.3	•	•	•	•
636 000	Werra-Meißner-Kreis	46.49.4	—	—	—	—
636 000	Werra-Meißner-Kreis	46.49.5	—	—	—	—
636 000	Werra-Meißner-Kreis	46.5	•	•	•	•
636 000	Werra-Meißner-Kreis	46.51	•	•	•	•
636 000	Werra-Meißner-Kreis	46.52	•	•	•	•
636 000	Werra-Meißner-Kreis	46.6	14	29 836	28 734	1 102
636 000	Werra-Meißner-Kreis	46.61	4	6 759	6 600	159
636 000	Werra-Meißner-Kreis	46.62	•	•	•	•
636 000	Werra-Meißner-Kreis	46.63	—	—	—	—
636 000	Werra-Meißner-Kreis	46.64	—	—	—	—
636 000	Werra-Meißner-Kreis	46.65	—	—	—	—
636 000	Werra-Meißner-Kreis	46.66	•	•	•	•

6. Umsatzsteuerpflichtige und steuerbarer Umsatz in Hessen 2022 nach Verwaltungsbezirken und wirtschaftlicher Gliederung

AGS	Regierungsbezirk Kreisfreie Stadt Landkreis	WZ 2008	Steuer- pflichtige	Steuerbarer Umsatz		
				insgesamt	Lieferungen und Leistungen	Inner- gemein- schaftliche Erwerbe
			Anzahl	1 000 Euro		
636 000	Werra-Meißner-Kreis	46.69	6	16 873	16 670	203
636 000	Werra-Meißner-Kreis	46.7	29	57 378	51 990	5 388
636 000	Werra-Meißner-Kreis	46.71
636 000	Werra-Meißner-Kreis	46.71.1	—	—	—	—
636 000	Werra-Meißner-Kreis	46.71.2
636 000	Werra-Meißner-Kreis	46.72
636 000	Werra-Meißner-Kreis	46.73	15	23 189	20 371	2 818
636 000	Werra-Meißner-Kreis	46.73.1
636 000	Werra-Meißner-Kreis	46.73.2
636 000	Werra-Meißner-Kreis	46.73.3
636 000	Werra-Meißner-Kreis	46.73.4
636 000	Werra-Meißner-Kreis	46.73.5	—	—	—	—
636 000	Werra-Meißner-Kreis	46.73.6
636 000	Werra-Meißner-Kreis	46.73.7
636 000	Werra-Meißner-Kreis	46.73.8
636 000	Werra-Meißner-Kreis	46.74	4	4 949	4 125	824
636 000	Werra-Meißner-Kreis	46.74.1
636 000	Werra-Meißner-Kreis	46.74.2	—	—	—	—
636 000	Werra-Meißner-Kreis	46.74.3
636 000	Werra-Meißner-Kreis	46.75
636 000	Werra-Meißner-Kreis	46.76
636 000	Werra-Meißner-Kreis	46.77
636 000	Werra-Meißner-Kreis	46.9
636 000	Werra-Meißner-Kreis	47	358	413 749	400 074	13 675
636 000	Werra-Meißner-Kreis	47.1	37	154 241	149 965	4 276
636 000	Werra-Meißner-Kreis	47.11
636 000	Werra-Meißner-Kreis	47.19
636 000	Werra-Meißner-Kreis	47.2	52	23 169	21 981	1 188
636 000	Werra-Meißner-Kreis	47.21
636 000	Werra-Meißner-Kreis	47.22	11	7 112	5 960	1 153
636 000	Werra-Meißner-Kreis	47.23
636 000	Werra-Meißner-Kreis	47.24	8	1 799	1 795	4
636 000	Werra-Meißner-Kreis	47.25	8	.	1 960	.
636 000	Werra-Meißner-Kreis	47.26
636 000	Werra-Meißner-Kreis	47.29	18	8 712	8 683	29
636 000	Werra-Meißner-Kreis	47.3	16	21 074	21 070	4
636 000	Werra-Meißner-Kreis	47.30.1
636 000	Werra-Meißner-Kreis	47.30.2
636 000	Werra-Meißner-Kreis	47.4	13	5 194	5 148	46
636 000	Werra-Meißner-Kreis	47.41	7	1 853	1 836	17
636 000	Werra-Meißner-Kreis	47.42
636 000	Werra-Meißner-Kreis	47.43
636 000	Werra-Meißner-Kreis	47.5	49	47 456	45 361	2 095
636 000	Werra-Meißner-Kreis	47.51	11	1 824	1 751	74
636 000	Werra-Meißner-Kreis	47.52	14	7 831	7 712	118
636 000	Werra-Meißner-Kreis	47.52.1	10	.	7 405	.
636 000	Werra-Meißner-Kreis	47.52.3	4	.	308	.
636 000	Werra-Meißner-Kreis	47.53	3	773	762	11
636 000	Werra-Meißner-Kreis	47.54	5	2 166	2 135	32
636 000	Werra-Meißner-Kreis	47.59	16	34 862	33 002	1 861
636 000	Werra-Meißner-Kreis	47.59.1	10	30 178	28 474	1 703
636 000	Werra-Meißner-Kreis	47.59.2	—	—	—	—
636 000	Werra-Meißner-Kreis	47.59.3
636 000	Werra-Meißner-Kreis	47.59.9

6. Umsatzsteuerpflichtige und steuerbarer Umsatz in Hessen 2022 nach Verwaltungsbezirken und wirtschaftlicher Gliederung

AGS	Regierungsbezirk Kreisfreie Stadt Landkreis	WZ 2008	Steuerpflichtige	Steuerbarer Umsatz		
				insgesamt	Lieferungen und Leistungen	Innergemeinschaftliche Erwerbe
			Anzahl	1 000 Euro		
636 000	Werra-Meißner-Kreis	47.6	25	18 402	17 416	986
636 000	Werra-Meißner-Kreis	47.61	3	2 697	2 695	2
636 000	Werra-Meißner-Kreis	47.62	6	1 160	1 160	0
636 000	Werra-Meißner-Kreis	47.62.1	—	—	—	—
636 000	Werra-Meißner-Kreis	47.62.2	6	1 160	1 160	0
636 000	Werra-Meißner-Kreis	47.63	—	—	—	—
636 000	Werra-Meißner-Kreis	47.64	12	11 682	10 765	917
636 000	Werra-Meißner-Kreis	47.64.1	6	5 628	5 192	436
636 000	Werra-Meißner-Kreis	47.64.2	6	6 054	5 573	481
636 000	Werra-Meißner-Kreis	47.65	4	2 864	2 796	68
636 000	Werra-Meißner-Kreis	47.7	121	115 211	112 944	2 267
636 000	Werra-Meißner-Kreis	47.71	10	1 318	1 250	68
636 000	Werra-Meißner-Kreis	47.72	5	1 575	1 526	49
636 000	Werra-Meißner-Kreis	47.72.1	•	•	•	•
636 000	Werra-Meißner-Kreis	47.72.2	•	•	•	•
636 000	Werra-Meißner-Kreis	47.73	22	74 629	74 056	573
636 000	Werra-Meißner-Kreis	47.74	11	14 609	14 515	94
636 000	Werra-Meißner-Kreis	47.75	•	•	•	•
636 000	Werra-Meißner-Kreis	47.76	15	7 155	6 202	952
636 000	Werra-Meißner-Kreis	47.76.1	•	•	•	•
636 000	Werra-Meißner-Kreis	47.76.2	•	•	•	•
636 000	Werra-Meißner-Kreis	47.77	•	•	•	•
636 000	Werra-Meißner-Kreis	47.78	39	12 210	11 739	471
636 000	Werra-Meißner-Kreis	47.78.1	15	3 722	3 581	141
636 000	Werra-Meißner-Kreis	47.78.2	•	•	•	•
636 000	Werra-Meißner-Kreis	47.78.3	•	•	•	•
636 000	Werra-Meißner-Kreis	47.78.9	16	7 832	7 508	324
636 000	Werra-Meißner-Kreis	47.79	7	1 181	1 152	29
636 000	Werra-Meißner-Kreis	47.79.1	•	•	•	•
636 000	Werra-Meißner-Kreis	47.79.2	—	—	—	—
636 000	Werra-Meißner-Kreis	47.79.9	•	•	•	•
636 000	Werra-Meißner-Kreis	47.8	5	856	855	1
636 000	Werra-Meißner-Kreis	47.81	•	•	•	•
636 000	Werra-Meißner-Kreis	47.82	•	•	•	•
636 000	Werra-Meißner-Kreis	47.89	•	•	•	•
636 000	Werra-Meißner-Kreis	47.9	40	28 147	25 335	2 812
636 000	Werra-Meißner-Kreis	47.91	15	12 175	9 495	2 680
636 000	Werra-Meißner-Kreis	47.99	25	15 972	15 840	132
636 000	Werra-Meißner-Kreis	47.99.1	8	11 716	11 706	9
636 000	Werra-Meißner-Kreis	47.99.9	17	4 256	4 133	123
636 000	Werra-Meißner-Kreis	H	82	89 871	89 703	168
636 000	Werra-Meißner-Kreis	49	64	71 284	71 117	168
636 000	Werra-Meißner-Kreis	49.1	—	—	—	—
636 000	Werra-Meißner-Kreis	49.2	—	—	—	—
636 000	Werra-Meißner-Kreis	49.3	30	24 797	24 792	6
636 000	Werra-Meißner-Kreis	49.31	•	•	•	•
636 000	Werra-Meißner-Kreis	49.32	•	•	•	•
636 000	Werra-Meißner-Kreis	49.39	11	12 926	12 924	2
636 000	Werra-Meißner-Kreis	49.39.1	•	•	•	•
636 000	Werra-Meißner-Kreis	49.39.2	6	4 993	4 992	1
636 000	Werra-Meißner-Kreis	49.39.9	•	•	•	•
636 000	Werra-Meißner-Kreis	49.4	34	46 487	46 325	162
636 000	Werra-Meißner-Kreis	49.41	•	•	•	•
636 000	Werra-Meißner-Kreis	49.42	•	•	•	•

6. Umsatzsteuerpflichtige und steuerbarer Umsatz in Hessen 2022 nach Verwaltungsbezirken und wirtschaftlicher Gliederung

AGS	Regierungsbezirk Kreisfreie Stadt Landkreis	WZ 2008	Steuer- pflichtige	Steuerbarer Umsatz		
				insgesamt	Lieferungen und Leistungen	Inner- gemein- schaftliche Erwerbe
			Anzahl	1 000 Euro		
636 000	Werra-Meißner-Kreis	49.5	—	—	—	—
636 000	Werra-Meißner-Kreis	50	—	—	—	—
636 000	Werra-Meißner-Kreis	50.1	—	—	—	—
636 000	Werra-Meißner-Kreis	50.2	—	—	—	—
636 000	Werra-Meißner-Kreis	50.3	—	—	—	—
636 000	Werra-Meißner-Kreis	50.4	—	—	—	—
636 000	Werra-Meißner-Kreis	51	—	—	—	—
636 000	Werra-Meißner-Kreis	51.1	—	—	—	—
636 000	Werra-Meißner-Kreis	51.2	—	—	—	—
636 000	Werra-Meißner-Kreis	51.21	—	—	—	—
636 000	Werra-Meißner-Kreis	51.22	—	—	—	—
636 000	Werra-Meißner-Kreis	52	15	•	17 861	•
636 000	Werra-Meißner-Kreis	52.1	—	—	—	—
636 000	Werra-Meißner-Kreis	52.2	15	•	17 861	•
636 000	Werra-Meißner-Kreis	52.21	•	•	•	•
636 000	Werra-Meißner-Kreis	52.21.1	—	—	—	—
636 000	Werra-Meißner-Kreis	52.21.2	—	—	—	—
636 000	Werra-Meißner-Kreis	52.21.3	—	—	—	—
636 000	Werra-Meißner-Kreis	52.21.4	—	—	—	—
636 000	Werra-Meißner-Kreis	52.21.5	—	—	—	—
636 000	Werra-Meißner-Kreis	52.21.9	•	•	•	•
636 000	Werra-Meißner-Kreis	52.22	—	—	—	—
636 000	Werra-Meißner-Kreis	52.22.1	—	—	—	—
636 000	Werra-Meißner-Kreis	52.22.2	—	—	—	—
636 000	Werra-Meißner-Kreis	52.22.3	—	—	—	—
636 000	Werra-Meißner-Kreis	52.22.9	—	—	—	—
636 000	Werra-Meißner-Kreis	52.23	—	—	—	—
636 000	Werra-Meißner-Kreis	52.23.1	—	—	—	—
636 000	Werra-Meißner-Kreis	52.23.9	—	—	—	—
636 000	Werra-Meißner-Kreis	52.24	—	—	—	—
636 000	Werra-Meißner-Kreis	52.29	•	•	•	•
636 000	Werra-Meißner-Kreis	52.29.1	12	17 751	17 750	0
636 000	Werra-Meißner-Kreis	52.29.2	—	—	—	—
636 000	Werra-Meißner-Kreis	52.29.9	•	•	•	•
636 000	Werra-Meißner-Kreis	53	3	•	725	•
636 000	Werra-Meißner-Kreis	53.1	—	—	—	—
636 000	Werra-Meißner-Kreis	53.2	3	•	725	•
636 000	Werra-Meißner-Kreis	I	253	90 458	86 672	3 787
636 000	Werra-Meißner-Kreis	55	74	49 888	46 258	3 630
636 000	Werra-Meißner-Kreis	55.1	48	•	42 887	•
636 000	Werra-Meißner-Kreis	55.10.1	10	3 311	3 310	2
636 000	Werra-Meißner-Kreis	55.10.2	•	•	•	•
636 000	Werra-Meißner-Kreis	55.10.3	26	6 389	6 379	10
636 000	Werra-Meißner-Kreis	55.10.4	•	•	•	•
636 000	Werra-Meißner-Kreis	55.2	22	2 537	2 537	0
636 000	Werra-Meißner-Kreis	55.20.1	•	•	•	•
636 000	Werra-Meißner-Kreis	55.20.2	•	•	•	•
636 000	Werra-Meißner-Kreis	55.20.3	•	•	•	•
636 000	Werra-Meißner-Kreis	55.20.4	•	•	•	•
636 000	Werra-Meißner-Kreis	55.3	4	•	834	•
636 000	Werra-Meißner-Kreis	55.9	—	—	—	—
636 000	Werra-Meißner-Kreis	55.90.1	—	—	—	—
636 000	Werra-Meißner-Kreis	55.90.9	—	—	—	—
636 000	Werra-Meißner-Kreis	56	179	40 570	40 414	156

6. Umsatzsteuerpflichtige und steuerbarer Umsatz in Hessen 2022 nach Verwaltungsbezirken und wirtschaftlicher Gliederung

AGS	Regierungsbezirk Kreisfreie Stadt Landkreis	WZ 2008	Steuer- pflichtige	Steuerbarer Umsatz		
				insgesamt	Lieferungen und Leistungen	Inner- gemein- schaftliche Erwerbe
			Anzahl	1 000 Euro		
636 000	Werra-Meißner-Kreis	56.1	135	31 300	31 169	131
636 000	Werra-Meißner-Kreis	56.10.1	67	18 093	18 042	51
636 000	Werra-Meißner-Kreis	56.10.2	4	1 580	1 576	4
636 000	Werra-Meißner-Kreis	56.10.3	44	8 013	8 006	7
636 000	Werra-Meißner-Kreis	56.10.4	12	1 825	1 816	9
636 000	Werra-Meißner-Kreis	56.10.5	8	1 789	1 730	59
636 000	Werra-Meißner-Kreis	56.2	9	.	1 749	.
636 000	Werra-Meißner-Kreis	56.21	6	.	1 434	.
636 000	Werra-Meißner-Kreis	56.29	3	.	315	.
636 000	Werra-Meißner-Kreis	56.3	35	.	7 495	.
636 000	Werra-Meißner-Kreis	56.30.1	32	6 556	6 531	25
636 000	Werra-Meißner-Kreis	56.30.2	—	—	—	—
636 000	Werra-Meißner-Kreis	56.30.3
636 000	Werra-Meißner-Kreis	56.30.4	—	—	—	—
636 000	Werra-Meißner-Kreis	56.30.9
636 000	Werra-Meißner-Kreis	J	70	28 508	27 644	864
636 000	Werra-Meißner-Kreis	58
636 000	Werra-Meißner-Kreis	58.1
636 000	Werra-Meißner-Kreis	58.11
636 000	Werra-Meißner-Kreis	58.12	—	—	—	—
636 000	Werra-Meißner-Kreis	58.13
636 000	Werra-Meißner-Kreis	58.14	—	—	—	—
636 000	Werra-Meißner-Kreis	58.19
636 000	Werra-Meißner-Kreis	58.2	—	—	—	—
636 000	Werra-Meißner-Kreis	58.21	—	—	—	—
636 000	Werra-Meißner-Kreis	58.29	—	—	—	—
636 000	Werra-Meißner-Kreis	59
636 000	Werra-Meißner-Kreis	59.1
636 000	Werra-Meißner-Kreis	59.11	—	—	—	—
636 000	Werra-Meißner-Kreis	59.12	—	—	—	—
636 000	Werra-Meißner-Kreis	59.13
636 000	Werra-Meißner-Kreis	59.14
636 000	Werra-Meißner-Kreis	59.2
636 000	Werra-Meißner-Kreis	59.20.1	—	—	—	—
636 000	Werra-Meißner-Kreis	59.20.2
636 000	Werra-Meißner-Kreis	59.20.3	—	—	—	—
636 000	Werra-Meißner-Kreis	60	—	—	—	—
636 000	Werra-Meißner-Kreis	60.1	—	—	—	—
636 000	Werra-Meißner-Kreis	60.2	—	—	—	—
636 000	Werra-Meißner-Kreis	61
636 000	Werra-Meißner-Kreis	61.1	—	—	—	—
636 000	Werra-Meißner-Kreis	61.2
636 000	Werra-Meißner-Kreis	61.3	—	—	—	—
636 000	Werra-Meißner-Kreis	61.9	—	—	—	—
636 000	Werra-Meißner-Kreis	61.90.1	—	—	—	—
636 000	Werra-Meißner-Kreis	61.90.9	—	—	—	—
636 000	Werra-Meißner-Kreis	62	54	12 268	12 212	56
636 000	Werra-Meißner-Kreis	62.01	22	5 775	5 760	15
636 000	Werra-Meißner-Kreis	62.01.1
636 000	Werra-Meißner-Kreis	62.01.9
636 000	Werra-Meißner-Kreis	62.02	23	5 015	5 015	0
636 000	Werra-Meißner-Kreis	62.03
636 000	Werra-Meißner-Kreis	62.09
636 000	Werra-Meißner-Kreis	63	8	3 295	3 195	100

6. Umsatzsteuerpflichtige und steuerbarer Umsatz in Hessen 2022 nach Verwaltungsbezirken und wirtschaftlicher Gliederung

AGS	Regierungsbezirk Kreisfreie Stadt Landkreis	WZ 2008	Steuer- pflichtige	Steuerbarer Umsatz		
				insgesamt	Lieferungen und Leistungen	Inner- gemein- schaftliche Erwerbe
			Anzahl	1 000 Euro		
636 000	Werra-Meißner-Kreis	63.1	•	•	•	•
636 000	Werra-Meißner-Kreis	63.11	•	•	•	•
636 000	Werra-Meißner-Kreis	63.12	•	•	•	•
636 000	Werra-Meißner-Kreis	63.9	•	•	•	•
636 000	Werra-Meißner-Kreis	63.91	•	•	•	•
636 000	Werra-Meißner-Kreis	63.99	4	2 722	2 623	99
636 000	Werra-Meißner-Kreis	K	•	•	•	•
636 000	Werra-Meißner-Kreis	64	•	•	•	•
636 000	Werra-Meißner-Kreis	64.1	•	•	•	•
636 000	Werra-Meißner-Kreis	64.11	—	—	—	—
636 000	Werra-Meißner-Kreis	64.19	•	•	•	•
636 000	Werra-Meißner-Kreis	64.19.1	—	—	—	—
636 000	Werra-Meißner-Kreis	64.19.2	•	•	•	•
636 000	Werra-Meißner-Kreis	64.19.3	—	—	—	—
636 000	Werra-Meißner-Kreis	64.19.4	—	—	—	—
636 000	Werra-Meißner-Kreis	64.19.5	—	—	—	—
636 000	Werra-Meißner-Kreis	64.19.6	—	—	—	—
636 000	Werra-Meißner-Kreis	64.2	—	—	—	—
636 000	Werra-Meißner-Kreis	64.3	—	—	—	—
636 000	Werra-Meißner-Kreis	64.9	—	—	—	—
636 000	Werra-Meißner-Kreis	64.91	—	—	—	—
636 000	Werra-Meißner-Kreis	64.92	—	—	—	—
636 000	Werra-Meißner-Kreis	64.92.1	—	—	—	—
636 000	Werra-Meißner-Kreis	64.92.2	—	—	—	—
636 000	Werra-Meißner-Kreis	64.99	—	—	—	—
636 000	Werra-Meißner-Kreis	64.99.1	—	—	—	—
636 000	Werra-Meißner-Kreis	64.99.9	—	—	—	—
636 000	Werra-Meißner-Kreis	65	—	—	—	—
636 000	Werra-Meißner-Kreis	65.1	—	—	—	—
636 000	Werra-Meißner-Kreis	65.11	—	—	—	—
636 000	Werra-Meißner-Kreis	65.12	—	—	—	—
636 000	Werra-Meißner-Kreis	65.12.1	—	—	—	—
636 000	Werra-Meißner-Kreis	65.12.2	—	—	—	—
636 000	Werra-Meißner-Kreis	65.2	—	—	—	—
636 000	Werra-Meißner-Kreis	65.3	—	—	—	—
636 000	Werra-Meißner-Kreis	66	18	3 344	3 344	1
636 000	Werra-Meißner-Kreis	66.1	13	2 700	2 700	1
636 000	Werra-Meißner-Kreis	66.11	—	—	—	—
636 000	Werra-Meißner-Kreis	66.12	—	—	—	—
636 000	Werra-Meißner-Kreis	66.19	13	2 700	2 700	1
636 000	Werra-Meißner-Kreis	66.2	•	•	•	•
636 000	Werra-Meißner-Kreis	66.21	—	—	—	—
636 000	Werra-Meißner-Kreis	66.22	•	•	•	•
636 000	Werra-Meißner-Kreis	66.29	—	—	—	—
636 000	Werra-Meißner-Kreis	66.3	•	•	•	•
636 000	Werra-Meißner-Kreis	L	212	78 170	76 679	1 490
636 000	Werra-Meißner-Kreis	68	212	78 170	76 679	1 490
636 000	Werra-Meißner-Kreis	68.1	10	2 593	2 593	0
636 000	Werra-Meißner-Kreis	68.2	180	•	70 336	•
636 000	Werra-Meißner-Kreis	68.3	22	•	3 751	•
636 000	Werra-Meißner-Kreis	68.31	8	•	1 167	•
636 000	Werra-Meißner-Kreis	68.32	14	•	2 584	•
636 000	Werra-Meißner-Kreis	M	329	87 182	86 464	717
636 000	Werra-Meißner-Kreis	69	75	33 513	33 503	9

6. Umsatzsteuerpflichtige und steuerbarer Umsatz in Hessen 2022 nach Verwaltungsbezirken und wirtschaftlicher Gliederung

AGS	Regierungsbezirk Kreisfreie Stadt Landkreis	WZ 2008	Steuerpflichtige	Steuerbarer Umsatz		
				insgesamt	Lieferungen und Leistungen	Innergemeinschaftliche Erwerbe
			Anzahl	1 000 Euro		
636 000	Werra-Meißner-Kreis	69.1	29	•	10 236	•
636 000	Werra-Meißner-Kreis	69.10.1	7	•	6 231	•
636 000	Werra-Meißner-Kreis	69.10.2	17	•	3 143	•
636 000	Werra-Meißner-Kreis	69.10.3	—	—	—	—
636 000	Werra-Meißner-Kreis	69.10.4	—	—	—	—
636 000	Werra-Meißner-Kreis	69.10.9	5	•	862	•
636 000	Werra-Meißner-Kreis	69.2	46	•	23 267	•
636 000	Werra-Meißner-Kreis	69.20.1	•	•	•	•
636 000	Werra-Meißner-Kreis	69.20.2	•	•	•	•
636 000	Werra-Meißner-Kreis	69.20.3	40	21 151	21 142	9
636 000	Werra-Meißner-Kreis	69.20.4	3	•	792	•
636 000	Werra-Meißner-Kreis	70	67	11 716	11 700	16
636 000	Werra-Meißner-Kreis	70.1	11	•	3 374	•
636 000	Werra-Meißner-Kreis	70.10.1	•	•	•	•
636 000	Werra-Meißner-Kreis	70.10.9	•	•	•	•
636 000	Werra-Meißner-Kreis	70.2	56	•	8 326	•
636 000	Werra-Meißner-Kreis	70.21	•	•	•	•
636 000	Werra-Meißner-Kreis	70.22	•	•	•	•
636 000	Werra-Meißner-Kreis	71	104	25 475	25 357	118
636 000	Werra-Meißner-Kreis	71.1	101	24 757	24 640	117
636 000	Werra-Meißner-Kreis	71.11	25	4 580	4 575	5
636 000	Werra-Meißner-Kreis	71.11.1	15	1 861	1 861	1
636 000	Werra-Meißner-Kreis	71.11.2	•	•	•	•
636 000	Werra-Meißner-Kreis	71.11.3	•	•	•	•
636 000	Werra-Meißner-Kreis	71.11.4	3	1 762	1 762	0
636 000	Werra-Meißner-Kreis	71.12	76	20 177	20 065	112
636 000	Werra-Meißner-Kreis	71.12.1	25	5 227	5 226	1
636 000	Werra-Meißner-Kreis	71.12.2	28	11 313	11 204	109
636 000	Werra-Meißner-Kreis	71.12.3	•	•	•	•
636 000	Werra-Meißner-Kreis	71.12.9	•	•	•	•
636 000	Werra-Meißner-Kreis	71.2	3	717	717	0
636 000	Werra-Meißner-Kreis	72	•	•	•	•
636 000	Werra-Meißner-Kreis	72.1	•	•	•	•
636 000	Werra-Meißner-Kreis	72.11	•	•	•	•
636 000	Werra-Meißner-Kreis	72.19	4	•	191	•
636 000	Werra-Meißner-Kreis	72.2	—	—	—	—
636 000	Werra-Meißner-Kreis	73	20	4 206	3 809	397
636 000	Werra-Meißner-Kreis	73.1	•	•	•	•
636 000	Werra-Meißner-Kreis	73.11	18	3 492	3 281	211
636 000	Werra-Meißner-Kreis	73.12	•	•	•	•
636 000	Werra-Meißner-Kreis	73.2	•	•	•	•
636 000	Werra-Meißner-Kreis	74	37	6 297	6 134	164
636 000	Werra-Meißner-Kreis	74.1	14	1 268	1 249	19
636 000	Werra-Meißner-Kreis	74.10.1	•	•	•	•
636 000	Werra-Meißner-Kreis	74.10.2	5	446	428	19
636 000	Werra-Meißner-Kreis	74.10.3	•	•	•	•
636 000	Werra-Meißner-Kreis	74.2	•	•	•	•
636 000	Werra-Meißner-Kreis	74.20.1	•	•	•	•
636 000	Werra-Meißner-Kreis	74.20.2	—	—	—	—
636 000	Werra-Meißner-Kreis	74.3	•	•	•	•
636 000	Werra-Meißner-Kreis	74.30.1	—	—	—	—
636 000	Werra-Meißner-Kreis	74.30.2	•	•	•	•
636 000	Werra-Meißner-Kreis	74.9	18	4 593	4 449	144
636 000	Werra-Meißner-Kreis	75	•	•	•	•

6. Umsatzsteuerpflichtige und steuerbarer Umsatz in Hessen 2022 nach Verwaltungsbezirken und wirtschaftlicher Gliederung

AGS	Regierungsbezirk Kreisfreie Stadt Landkreis	WZ 2008	Steuer- pflichtige	Steuerbarer Umsatz		
				insgesamt	Lieferungen und Leistungen	Inner- gemein- schaftliche Erwerbe
			Anzahl	1 000 Euro		
636 000	Werra-Meißner-Kreis	75.00.1	17	5 504	5 490	14
636 000	Werra-Meißner-Kreis	75.00.9	•	•	•	•
636 000	Werra-Meißner-Kreis	N	174	64 019	63 213	806
636 000	Werra-Meißner-Kreis	77	31	18 842	18 213	629
636 000	Werra-Meißner-Kreis	77.1	5	1 273	1 273	0
636 000	Werra-Meißner-Kreis	77.11	•	•	•	•
636 000	Werra-Meißner-Kreis	77.12	•	•	•	•
636 000	Werra-Meißner-Kreis	77.2	5	2 729	2 661	68
636 000	Werra-Meißner-Kreis	77.21	•	•	•	•
636 000	Werra-Meißner-Kreis	77.22	•	•	•	•
636 000	Werra-Meißner-Kreis	77.29	•	•	•	•
636 000	Werra-Meißner-Kreis	77.3	21	14 840	14 280	560
636 000	Werra-Meißner-Kreis	77.31	•	•	•	•
636 000	Werra-Meißner-Kreis	77.32	10	9 537	9 106	431
636 000	Werra-Meißner-Kreis	77.33	—	—	—	—
636 000	Werra-Meißner-Kreis	77.34	—	—	—	—
636 000	Werra-Meißner-Kreis	77.35	—	—	—	—
636 000	Werra-Meißner-Kreis	77.39	•	•	•	•
636 000	Werra-Meißner-Kreis	77.4	—	—	—	—
636 000	Werra-Meißner-Kreis	78	•	•	•	•
636 000	Werra-Meißner-Kreis	78.1	•	•	•	•
636 000	Werra-Meißner-Kreis	78.2	—	—	—	—
636 000	Werra-Meißner-Kreis	78.3	—	—	—	—
636 000	Werra-Meißner-Kreis	79	•	•	•	•
636 000	Werra-Meißner-Kreis	79.1	•	•	•	•
636 000	Werra-Meißner-Kreis	79.11	•	•	•	•
636 000	Werra-Meißner-Kreis	79.12	—	—	—	—
636 000	Werra-Meißner-Kreis	79.9	—	—	—	—
636 000	Werra-Meißner-Kreis	80	4	•	9 183	•
636 000	Werra-Meißner-Kreis	80.1	4	•	9 183	•
636 000	Werra-Meißner-Kreis	80.2	—	—	—	—
636 000	Werra-Meißner-Kreis	80.3	—	—	—	—
636 000	Werra-Meißner-Kreis	81	104	21 103	21 001	102
636 000	Werra-Meißner-Kreis	81.1	27	5 094	5 092	1
636 000	Werra-Meißner-Kreis	81.2	31	5 956	5 954	2
636 000	Werra-Meißner-Kreis	81.21	8	1 800	1 800	0
636 000	Werra-Meißner-Kreis	81.22	20	•	3 955	•
636 000	Werra-Meißner-Kreis	81.22.1	•	•	•	•
636 000	Werra-Meißner-Kreis	81.22.9	•	•	•	•
636 000	Werra-Meißner-Kreis	81.29	3	•	199	•
636 000	Werra-Meißner-Kreis	81.29.1	—	—	—	—
636 000	Werra-Meißner-Kreis	81.29.2	•	•	•	•
636 000	Werra-Meißner-Kreis	81.29.9	•	•	•	•
636 000	Werra-Meißner-Kreis	81.3	46	10 054	9 955	99
636 000	Werra-Meißner-Kreis	81.30.1	•	•	•	•
636 000	Werra-Meißner-Kreis	81.30.9	•	•	•	•
636 000	Werra-Meißner-Kreis	82	26	13 587	13 512	75
636 000	Werra-Meißner-Kreis	82.1	•	•	•	•
636 000	Werra-Meißner-Kreis	82.11	•	•	•	•
636 000	Werra-Meißner-Kreis	82.19	•	•	•	•
636 000	Werra-Meißner-Kreis	82.2	•	•	•	•
636 000	Werra-Meißner-Kreis	82.3	•	•	•	•
636 000	Werra-Meißner-Kreis	82.9	20	12 064	11 990	74
636 000	Werra-Meißner-Kreis	82.91	—	—	—	—

6. Umsatzsteuerpflichtige und steuerbarer Umsatz in Hessen 2022 nach Verwaltungsbezirken und wirtschaftlicher Gliederung

AGS	Regierungsbezirk Kreisfreie Stadt Landkreis	WZ 2008	Steuerpflichtige	Steuerbarer Umsatz		
				insgesamt	Lieferungen und Leistungen	Innergemeinschaftliche Erwerbe
			Anzahl	1 000 Euro		
636 000	Werra-Meißner-Kreis	82.91.1	—	—	—	—
636 000	Werra-Meißner-Kreis	82.91.2	—	—	—	—
636 000	Werra-Meißner-Kreis	82.92	—	—	—	—
636 000	Werra-Meißner-Kreis	82.99	20	12 064	11 990	74
636 000	Werra-Meißner-Kreis	82.99.1	•	•	•	•
636 000	Werra-Meißner-Kreis	82.99.9	•	•	•	•
636 000	Werra-Meißner-Kreis	O	—	—	—	—
636 000	Werra-Meißner-Kreis	P	37	7 180	7 119	61
636 000	Werra-Meißner-Kreis	85	37	7 180	7 119	61
636 000	Werra-Meißner-Kreis	85.1	—	—	—	—
636 000	Werra-Meißner-Kreis	85.2	—	—	—	—
636 000	Werra-Meißner-Kreis	85.3	3	544	544	0
636 000	Werra-Meißner-Kreis	85.31	—	—	—	—
636 000	Werra-Meißner-Kreis	85.32	3	544	544	0
636 000	Werra-Meißner-Kreis	85.4	•	•	•	•
636 000	Werra-Meißner-Kreis	85.41	•	•	•	•
636 000	Werra-Meißner-Kreis	85.42	—	—	—	—
636 000	Werra-Meißner-Kreis	85.42.1	—	—	—	—
636 000	Werra-Meißner-Kreis	85.42.2	—	—	—	—
636 000	Werra-Meißner-Kreis	85.42.3	—	—	—	—
636 000	Werra-Meißner-Kreis	85.42.4	—	—	—	—
636 000	Werra-Meißner-Kreis	85.5	31	6 268	6 207	61
636 000	Werra-Meißner-Kreis	85.51	•	•	•	•
636 000	Werra-Meißner-Kreis	85.52	•	•	•	•
636 000	Werra-Meißner-Kreis	85.53	17	•	2 939	•
636 000	Werra-Meißner-Kreis	85.59	8	2 416	2 355	61
636 000	Werra-Meißner-Kreis	85.59.1	—	—	—	—
636 000	Werra-Meißner-Kreis	85.59.2	3	•	944	•
636 000	Werra-Meißner-Kreis	85.59.9	5	•	1 411	•
636 000	Werra-Meißner-Kreis	85.6	•	•	•	•
636 000	Werra-Meißner-Kreis	Q	66	217 616	217 532	85
636 000	Werra-Meißner-Kreis	86	51	179 309	179 228	81
636 000	Werra-Meißner-Kreis	86.1	5	160 396	160 317	79
636 000	Werra-Meißner-Kreis	86.10.1	•	•	•	•
636 000	Werra-Meißner-Kreis	86.10.2	—	—	—	—
636 000	Werra-Meißner-Kreis	86.10.3	•	•	•	•
636 000	Werra-Meißner-Kreis	86.2	18	12 906	12 904	2
636 000	Werra-Meißner-Kreis	86.21	•	•	•	•
636 000	Werra-Meißner-Kreis	86.22	•	•	•	•
636 000	Werra-Meißner-Kreis	86.23	11	11 238	11 236	2
636 000	Werra-Meißner-Kreis	86.9	28	6 007	6 006	1
636 000	Werra-Meißner-Kreis	86.90.1	•	•	•	•
636 000	Werra-Meißner-Kreis	86.90.2	•	•	•	•
636 000	Werra-Meißner-Kreis	86.90.3	•	•	•	•
636 000	Werra-Meißner-Kreis	86.90.9	16	2 384	2 383	1
636 000	Werra-Meißner-Kreis	87	•	•	•	•
636 000	Werra-Meißner-Kreis	87.1	•	•	•	•
636 000	Werra-Meißner-Kreis	87.2	—	—	—	—
636 000	Werra-Meißner-Kreis	87.3	•	•	•	•
636 000	Werra-Meißner-Kreis	87.9	—	—	—	—
636 000	Werra-Meißner-Kreis	88	•	•	•	•
636 000	Werra-Meißner-Kreis	88.1	•	•	•	•
636 000	Werra-Meißner-Kreis	88.10.1	•	•	•	•
636 000	Werra-Meißner-Kreis	88.10.2	•	•	•	•

6. Umsatzsteuerpflichtige und steuerbarer Umsatz in Hessen 2022 nach Verwaltungsbezirken und wirtschaftlicher Gliederung

AGS	Regierungsbezirk Kreisfreie Stadt Landkreis	WZ 2008	Steuer- pflichtige	Steuerbarer Umsatz		
				insgesamt	Lieferungen und Leistungen	Inner- gemein- schaftliche Erwerbe
			Anzahl	1 000 Euro		
636 000	Werra-Meißner-Kreis	88.9	9	37 877	37 874	3
636 000	Werra-Meißner-Kreis	88.91	—	—	—	—
636 000	Werra-Meißner-Kreis	88.99	9	37 877	37 874	3
636 000	Werra-Meißner-Kreis	R	65	23 203	23 132	71
636 000	Werra-Meißner-Kreis	90
636 000	Werra-Meißner-Kreis	90.01
636 000	Werra-Meißner-Kreis	90.01.1	—	—	—	—
636 000	Werra-Meißner-Kreis	90.01.2	—	—	—	—
636 000	Werra-Meißner-Kreis	90.01.3	—	—	—	—
636 000	Werra-Meißner-Kreis	90.01.4
636 000	Werra-Meißner-Kreis	90.02
636 000	Werra-Meißner-Kreis	90.03	12	1 297	1 297	0
636 000	Werra-Meißner-Kreis	90.03.1
636 000	Werra-Meißner-Kreis	90.03.2
636 000	Werra-Meißner-Kreis	90.03.3	3	195	194	0
636 000	Werra-Meißner-Kreis	90.03.4	3	.	472	.
636 000	Werra-Meißner-Kreis	90.03.5
636 000	Werra-Meißner-Kreis	90.04
636 000	Werra-Meißner-Kreis	90.04.1	—	—	—	—
636 000	Werra-Meißner-Kreis	90.04.2	—	—	—	—
636 000	Werra-Meißner-Kreis	90.04.3
636 000	Werra-Meißner-Kreis	91
636 000	Werra-Meißner-Kreis	91.01
636 000	Werra-Meißner-Kreis	91.02	—	—	—	—
636 000	Werra-Meißner-Kreis	91.03	—	—	—	—
636 000	Werra-Meißner-Kreis	91.04
636 000	Werra-Meißner-Kreis	92	9	4 776	4 739	37
636 000	Werra-Meißner-Kreis	92.00.1
636 000	Werra-Meißner-Kreis	92.00.2	—	—	—	—
636 000	Werra-Meißner-Kreis	92.00.3
636 000	Werra-Meißner-Kreis	93	38	10 980	10 959	22
636 000	Werra-Meißner-Kreis	93.1	25	.	4 858	.
636 000	Werra-Meißner-Kreis	93.11	8	1 366	1 361	5
636 000	Werra-Meißner-Kreis	93.12	6	.	325	.
636 000	Werra-Meißner-Kreis	93.13	8	2 874	2 864	10
636 000	Werra-Meißner-Kreis	93.19	3	310	307	3
636 000	Werra-Meißner-Kreis	93.2	13	.	6 101	.
636 000	Werra-Meißner-Kreis	93.21
636 000	Werra-Meißner-Kreis	93.29
636 000	Werra-Meißner-Kreis	S	149	23 057	22 981	77
636 000	Werra-Meißner-Kreis	94	10	5 276	5 275	0
636 000	Werra-Meißner-Kreis	94.1
636 000	Werra-Meißner-Kreis	94.11
636 000	Werra-Meißner-Kreis	94.12	—	—	—	—
636 000	Werra-Meißner-Kreis	94.2	—	—	—	—
636 000	Werra-Meißner-Kreis	94.9
636 000	Werra-Meißner-Kreis	94.91	—	—	—	—
636 000	Werra-Meißner-Kreis	94.92	—	—	—	—
636 000	Werra-Meißner-Kreis	94.99
636 000	Werra-Meißner-Kreis	94.99.1	5	.	1 220	.
636 000	Werra-Meißner-Kreis	94.99.2
636 000	Werra-Meißner-Kreis	94.99.3
636 000	Werra-Meißner-Kreis	94.99.4
636 000	Werra-Meißner-Kreis	94.99.9

6. Umsatzsteuerpflichtige und steuerbarer Umsatz in Hessen 2022 nach Verwaltungsbezirken und wirtschaftlicher Gliederung

AGS	Regierungsbezirk Kreisfreie Stadt Landkreis	WZ 2008	Steuer- pflichtige	Steuerbarer Umsatz		
				insgesamt	Lieferungen und Leistungen	Inner- gemein- schaftliche Erwerbe
			Anzahl	1 000 Euro		
636 000	Werra-Meißner-Kreis	95	14	1 779	1 762	17
636 000	Werra-Meißner-Kreis	95.1	•	•	•	•
636 000	Werra-Meißner-Kreis	95.11	—	—	—	—
636 000	Werra-Meißner-Kreis	95.12	•	•	•	•
636 000	Werra-Meißner-Kreis	95.2	•	•	•	•
636 000	Werra-Meißner-Kreis	95.21	—	—	—	—
636 000	Werra-Meißner-Kreis	95.22	•	•	•	•
636 000	Werra-Meißner-Kreis	95.23	•	•	•	•
636 000	Werra-Meißner-Kreis	95.24	•	•	•	•
636 000	Werra-Meißner-Kreis	95.25	•	•	•	•
636 000	Werra-Meißner-Kreis	95.29	7	1 254	1 237	17
636 000	Werra-Meißner-Kreis	96	125	16 002	15 943	59
636 000	Werra-Meißner-Kreis	96.01	•	•	•	•
636 000	Werra-Meißner-Kreis	96.02	84	8 230	8 185	45
636 000	Werra-Meißner-Kreis	96.02.1	69	7 202	7 164	38
636 000	Werra-Meißner-Kreis	96.02.2	15	1 028	1 021	7
636 000	Werra-Meißner-Kreis	96.03	9	3 352	3 349	3
636 000	Werra-Meißner-Kreis	96.03.1	9	3 352	3 349	3
636 000	Werra-Meißner-Kreis	96.03.2	—	—	—	—
636 000	Werra-Meißner-Kreis	96.04	•	•	•	•
636 000	Werra-Meißner-Kreis	96.09	25	1 369	1 364	5

7. Umsatzsteuerpflichtige in Hessen seit 1996

Jahr	Steuerpflichtige	Steuerbarer Umsatz		Umsatzsteuer vor Abzug der Vorsteuer	Umsatzsteuer- Vorauszahlung
		Lieferungen und Leistungen	Innergemein- schaftliche Erwerbe		
		1 000 Euro			
1996 ¹⁾	217 925	331 782 738	26 222 295	40 966 984	8 999 810
1997	221 533	338 189 724	28 797 756	42 085 584	8 066 865
1998	225 997	351 102 579	29 181 941	45 628 156	8 643 566
1999	227 759	363 934 083	30 534 379	48 190 553	9 107 735
2000	229 419	381 419 458	31 413 759	50 025 535	8 253 770
2001	231 315	386 039 693	30 620 148	50 471 778	9 104 748
2002	232 246	370 573 308	28 335 218	49 155 687	8 552 140
2003 ²⁾	231 692	371 697 831	27 897 510	49 320 270	8 828 285
2004	235 001	372 082 424	29 873 948	50 343 485	9 493 159
2005	240 565	391 742 304	32 793 418	52 872 453	10 795 104
2006	244 700	419 726 413	37 269 461	58 550 130	12 007 711
2007	246 837	433 719 580	38 413 483	71 144 822	14 413 924
2008	251 064	453 471 953	39 413 456	75 655 647	16 126 632
2009	245 906	404 333 302	35 153 520	69 845 523	17 418 575
2010	246 751	415 364 766	39 027 215	72 045 214	14 653 530
2011	250 050	451 761 565	44 533 426	77 673 440	15 101 830
2012	249 558	457 036 071	43 665 369	77 930 381	15 678 356
2013	248 045	442 682 871	43 485 398	74 875 714	15 252 428
2014	246 147	449 993 187	45 409 807	75 976 415	15 201 969
2015	247 621	466 032 179	47 372 780	80 296 458	15 714 062
2016	248 887	471 169 496	48 702 434	82 086 097	16 423 972
2017	248 895	489 164 776	51 835 802	84 992 367	16 892 198
2018	249 460	502 080 268	56 307 334	86 504 621	16 870 426
2019	249 065	519 350 139	55 378 948	89 338 628	16 359 292
2020 ³⁾	228 847	516 827 634	53 652 181	82 107 115	15 320 378
2021	227 458	806 324 527	56 944 423	97 993 459	17 261 042
2022	233 285	872 751 550	67 019 692	113 121 846	18 697 207

1) Im Jahr 1996: ohne Unternehmen mit weniger als 16 621 Euro Lieferungen und Leistungen. — 2) Ab 2003: ohne Unternehmen mit weniger als 17 501 Euro Lieferungen und Leistungen. — 3) Ab 2020: ohne Unternehmen mit weniger als 22 001 Euro Lieferungen und Leistungen.

IV. Anhang

Zeile
1
2
3
4
5
6
7
8
9
10
11
12
13
14
15
16
17
18
19
20
21
22
23
24
25
26
27
28
29
30
31
32
33
34
35
36
37
38
39
40
41
42
43

Fallart	Steuernummer	Unterfallart
11		56

30 Eingangsstempel oder -datum

Umsatzsteuer-Voranmeldung 2022

Finanzamt

Voranmeldungszeitraum

bei **monatlicher** Abgabe bitte ankreuzen

22 01	Jan.	<input type="checkbox"/>
22 02	Feb.	<input type="checkbox"/>
22 03	März	<input type="checkbox"/>
22 04	April	<input type="checkbox"/>
22 05	Mai	<input type="checkbox"/>
22 06	Juni	<input type="checkbox"/>

bei **vierteljährlicher** Abgabe bitte ankreuzen

22 07	Juli	<input type="checkbox"/>
22 08	Aug.	<input type="checkbox"/>
22 09	Sept.	<input type="checkbox"/>
22 10	Okt.	<input type="checkbox"/>
22 11	Nov.	<input type="checkbox"/>
22 12	Dez.	<input type="checkbox"/>

22 41	I. Kalender- vierteljahr	<input type="checkbox"/>
22 42	II. Kalender- vierteljahr	<input type="checkbox"/>
22 43	III. Kalender- vierteljahr	<input type="checkbox"/>
22 44	IV. Kalender- vierteljahr	<input type="checkbox"/>

Unternehmer – ggf. abweichende Firmenbezeichnung –
Anschrift – Telefon – E-Mail-Adresse

Berichtigte Anmeldung
(falls ja, bitte eine „1“ eintragen) **10**

Belege (Verträge, Rechnungen usw.) sind beigefügt bzw.
werden gesondert eingereicht (falls ja, bitte eine „1“ eintragen) **22**

I. Anmeldung der Umsatzsteuer-Vorauszahlung

	Bemessungsgrundlage ohne Umsatzsteuer		Steuer	
	volle EUR	Ct	EUR	Ct
Lieferungen und sonstige Leistungen (einschließlich unentgeltlicher Wertabgaben)				
Steuerpflichtige Umsätze (Lieferungen und sonstige Leistungen einschl. unentgeltlicher Wertabgaben) zum Steuersatz von 19 %	81	<input type="checkbox"/>		
zum Steuersatz von 7 %	86	<input type="checkbox"/>		
zu anderen Steuersätzen	35	<input type="checkbox"/>	36	
Lieferungen land- und forstwirtschaftlicher Betriebe nach § 24 UStG an Abnehmer mit USt-IdNr.	77	<input type="checkbox"/>		
Umsätze, für die eine Steuer nach § 24 UStG zu entrichten ist (Säge- werkserzeugnisse, Getränke und alkohol. Flüssigkeiten, z.B. Wein)	76	<input type="checkbox"/>	80	
Steuerfreie Umsätze mit Vorsteuerabzug				
Innergemeinschaftliche Lieferungen (§ 4 Nr. 1 Buchst. b UStG) an Abnehmer mit USt-IdNr.	41	<input type="checkbox"/>		
neuer Fahrzeuge an Abnehmer ohne USt-IdNr.	44	<input type="checkbox"/>		
neuer Fahrzeuge außerhalb eines Unternehmens (§ 2a UStG)	49	<input type="checkbox"/>		
Weitere steuerfreie Umsätze mit Vorsteuerabzug (z.B. Ausfuhrlieferungen , Umsätze nach § 4 Nr. 2 bis 7 UStG)	43	<input type="checkbox"/>		
Steuerfreie Umsätze ohne Vorsteuerabzug (z.B. Umsätze nach § 4 Nr. 8 bis 29 UStG)	48	<input type="checkbox"/>		
Innergemeinschaftliche Erwerbe				
Steuerfreie innergemeinschaftliche Erwerbe von bestimmten Gegenständen und Anlagegold (§§ 4b und 25c UStG)	91	<input type="checkbox"/>		
Steuerpflichtige innergemeinschaftliche Erwerbe zum Steuersatz von 19 %	89	<input type="checkbox"/>		
zum Steuersatz von 7 %	93	<input type="checkbox"/>		
zu anderen Steuersätzen	95	<input type="checkbox"/>	98	
neuer Fahrzeuge (§ 1b Abs. 2 und 3 UStG) von Lieferern ohne USt-IdNr. zum allgemeinen Steuersatz	94	<input type="checkbox"/>	96	
Leistungsempfänger als Steuerschuldner (§ 13b UStG)				
Sonstige Leistungen nach § 3a Abs. 2 UStG eines im übrigen Gemein- schaftsgebiet ansässigen Unternehmers (§ 13b Abs. 1 UStG)	46	<input type="checkbox"/>	47	
Umsätze, die unter das GrEStG fallen (§ 13b Abs. 2 Nr. 3 UStG)	73	<input type="checkbox"/>	74	
Andere Leistungen (§ 13b Abs. 2 Nr. 1, 2, 4 bis 12 UStG)	84	<input type="checkbox"/>	85	
Übertrag	zu übertragen in Zeile 45			

Steuernummer:	- 668 -		Steuer EUR	Ct
Übertrag				
Ergänzende Angaben zu Umsätzen		Bemessungsgrundlage ohne Umsatzsteuer volle EUR		Ct
Lieferungen des ersten Abnehmers bei innergemeinschaftlichen Dreiecksgeschäften (§ 25b UStG)	42			
Steuerpflichtige Umsätze des leistenden Unternehmers, für die der Leistungsempfänger die Steuer nach § 13b Abs. 5 UStG schuldet.	60			
Nicht steuerbare sonstige Leistungen gem. § 18b Satz 1 Nr. 2 UStG	21			
Übrige nicht steuerbare Umsätze (Leistungsort nicht im Inland)	45			
Umsatzsteuer				
Abziehbare Vorsteuerbeträge				
Vorsteuerbeträge aus Rechnungen von anderen Unternehmern (§ 15 Abs. 1 Satz 1 Nr. 1 UStG), aus Leistungen im Sinne des § 13a Abs. 1 Nr. 6 UStG (§ 15 Abs. 1 Satz 1 Nr. 5 UStG) und aus innergemeinschaftlichen Dreiecksgeschäften (§ 25b Abs. 5 UStG)			66	
Vorsteuerbeträge aus dem innergemeinschaftlichen Erwerb von Gegenständen (§ 15 Abs. 1 Satz 1 Nr. 3 UStG)			61	
Entstandene Einfuhrumsatzsteuer (§ 15 Abs. 1 Satz 1 Nr. 2 UStG)			62	
Vorsteuerbeträge aus Leistungen im Sinne des § 13b UStG (§ 15 Abs. 1 Satz 1 Nr. 4 UStG)			67	
Vorsteuerbeträge, die nach allgemeinen Durchschnittssätzen berechnet sind (§§ 23 und 23a UStG)			63	
Vorsteuerabzug für innergemeinschaftliche Lieferungen neuer Fahrzeuge außerhalb eines Unternehmens (§ 2a UStG) sowie von Kleinunternehmern im Sinne des § 19 Abs. 1 UStG (§ 15 Abs. 4a UStG)			59	
Berichtigung des Vorsteuerabzugs (§ 15a UStG)			64	
Verbleibender Betrag				
Andere Steuerbeträge				
Steuer infolge des Wechsels der Besteuerungsform sowie Nachsteuer auf versteuerte Anzahlungen u. ä. wegen Steuersatzänderung			65	
In Rechnungen unrichtig oder unberechtigt ausgewiesene Steuerbeträge (§ 14c UStG) sowie Steuerbeträge, die nach § 6a Abs. 4 Satz 2, § 17 Abs. 1 Satz 7, § 25b Abs. 2 UStG oder von einem Auslagerer oder Lagerhalter nach § 13a Abs. 1 Nr. 6 UStG geschuldet werden			69	
Umsatzsteuer-Vorauszahlung/Überschuss				
Abzug der festgesetzten Sondervorauszahlung für Dauerfristverlängerung (in der Regel nur in der letzten Voranmeldung des Besteuerungszeitraums auszufüllen)			39	
Verbleibende Umsatzsteuer-Vorauszahlung			83	
Verbleibender Überschuss - bitte dem Betrag ein Minuszeichen voranstellen -				

Ergänzende Angaben zu Minderungen nach § 17 Abs. 1 Sätze 1 und 2 i.V.m. Abs. 2 Nr. 1 Satz 1 UStG		Bemessungsgrundlage ohne Umsatzsteuer volle EUR		Ct
Minderung der Bemessungsgrundlage (in den Zeilen 20 bis 24 enthalten)	50			
Minderung der abziehbaren Vorsteuerbeträge (in der Zeile 55 aus Rechnungen von anderen Unternehmern (§ 15 Abs. 1 Satz 1 Nr. 1 UStG) sowie in den Zeilen 59 und 60 enthalten)			37	

II. Sonstige Angaben und Unterschrift

Ein Erstattungsbetrag wird auf das dem Finanzamt benannte Konto überwiesen, soweit der Betrag nicht mit Steuerschulden verrechnet wird.

Verrechnung des Erstattungsbetrags erwünscht / Erstattungsbetrag ist abgetreten (falls ja, bitte eine „1“ eintragen)

Geben Sie bitte die Verrechnungswünsche auf einem gesonderten Blatt an oder auf dem beim Finanzamt erhältlichen Vordruck „Verrechnungsantrag“.

Das **SEPA-Lastschriftmandat** wird ausnahmsweise (z.B. wegen Verrechnungswünschen) für diesen Voranmeldungszeitraum **widerrufen** (falls ja, bitte eine „1“ eintragen)

Ein ggf. verbleibender Restbetrag ist gesondert zu entrichten.

Über die Angaben in der Steueranmeldung hinaus sind weitere oder abweichende Angaben oder Sachverhalte zu berücksichtigen (falls ja, bitte eine „1“ eintragen)

Geben Sie bitte diese auf einem gesonderten Blatt an, welches mit der Überschrift „**Ergänzende Angaben zur Steueranmeldung**“ zu kennzeichnen ist.

Datenschutzhinweis:
Die mit der Steueranmeldung angeforderten Daten werden auf Grund der §§ 149, 150 AO und der §§ 18, 18b UStG erhoben. Die Angabe der Telefonnummer und der E-Mail-Adresse ist freiwillig. Informationen über die Verarbeitung personenbezogener Daten in der Steuerverwaltung und über Ihre Rechte nach der Datenschutz-Grundverordnung sowie über Ihre Ansprechpartner in Datenschutzfragen entnehmen Sie bitte dem allgemeinen Informationsschreiben der Finanzverwaltung. Dieses Informationsschreiben finden Sie unter www.finanzamt.de (unter der Rubrik „Datenschutz“) oder erhalten Sie bei Ihrem Finanzamt.

Datum, Unterschrift

Aufteilung des steuerbaren Umsatzes

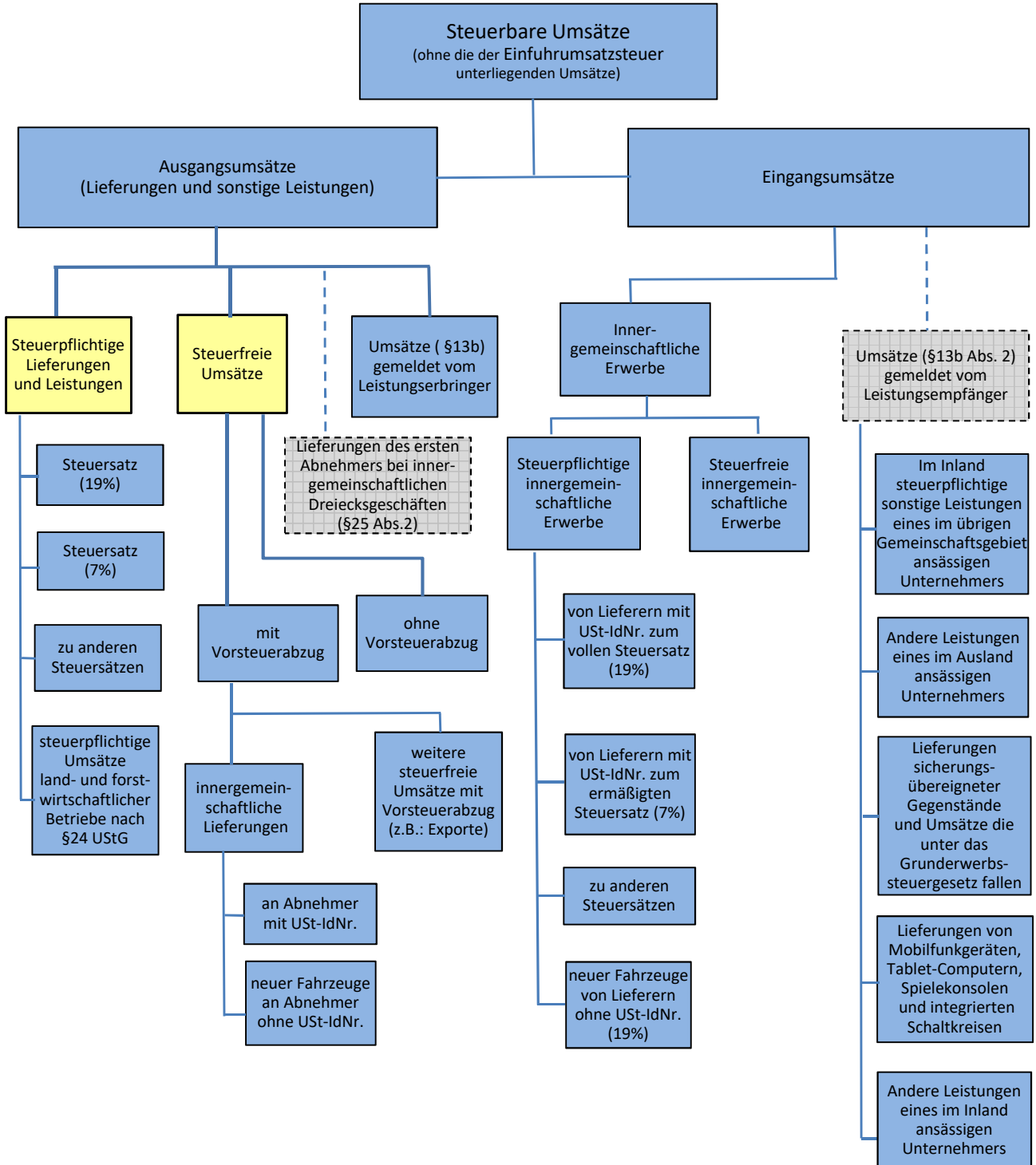

neue Summe
 wie bisher

Angaben sind nicht in den Summen
enthalten

Aufteilung der Umsatzsteuer

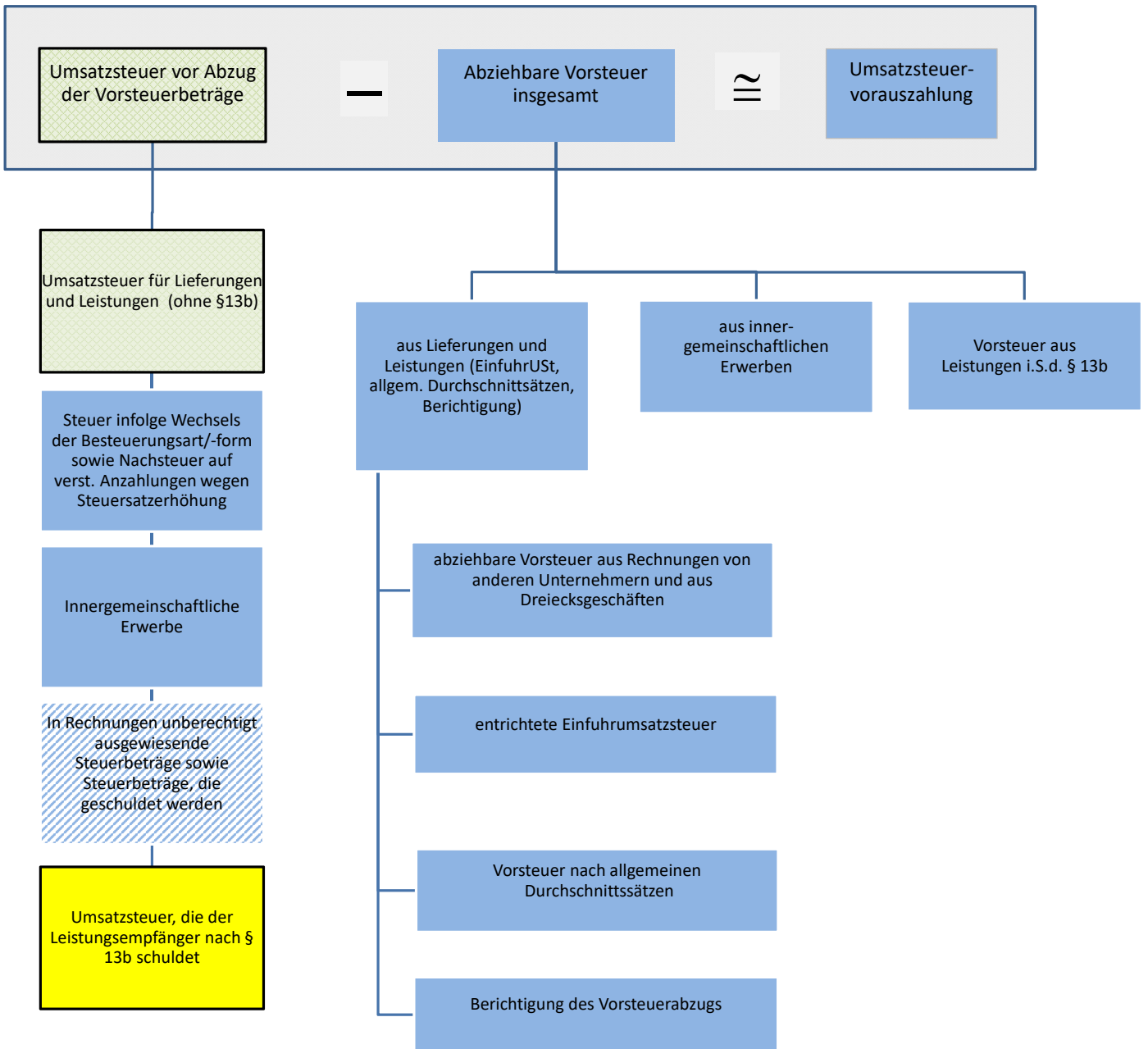

- geändert**
- neue Summe**
- wie bisher**
- neu hinzugerechnet**

Auszug aus dem Gesetz über Steuerstatistiken (StStatG)

Gesetz über Steuerstatistiken vom 11. Oktober 1995 (BGBl. I S. 1250, 1409), das zuletzt durch Artikel 33 des Gesetzes vom 16. Dezember 2022 (BGBl. I S. 2294) geändert worden ist

§ 1

Anordnung als Bundesstatistik

(1) Zur Beurteilung von Struktur und Wirkungsweise der Steuern und ihrer wirtschaftlichen und sozialen Bedeutung werden Bundesstatistiken über

1. die Umsatzsteuer

2. bis 9. pp.

durchgeführt.

§ 2

Erhebungsmerkmale und Periodizität

(1) Für die Umsatzsteuerstatistik werden jährlich folgende Erhebungsmerkmale erfasst:

1. bei Steuerpflichtigen, die zur Abgabe von Umsatzsteuer-Voranmeldungen verpflichtet sind:

a) steuerbare Umsätze (ohne Einfuhrumsätze), Umsatzsteuer, Vorsteuer mit den im Besteuerungsverfahren festgestellten Angaben;

b) Sitz (Gemeinde), Rechtsform, Organschaft, Wirtschaftszweig, Beginn und Ende der Steuerpflicht, Besteuerungsform, Vorauszahlungszeitraum.

2. bei Steuerpflichtigen, die zur Abgabe von Umsatzsteuer-Erklärungen verpflichtet sind, erstmals für 2006, die in Nummer 1 genannten Erhebungsmerkmale sowie der Festsetzungszeitraum.

§ 5

Hilfsmerkmale

Als Hilfsmerkmale werden erfasst

1. die Nummern der Finanzämter

2. bis 8. pp.

Die Finanzamt- und Steuernummern, die Registernummer, die Postleitzahl und der Ort des Registergerichts sowie die Identifikationsmerkmale nach § 139a Absatz 1 der Abgabenordnung dürfen vom Statistischen Bundesamt und den statistischen Ämtern der Länder gespeichert werden.

§ 6

Auskunftspflicht

(1) Für die Statistiken nach diesem Gesetz besteht Auskunftspflicht. Auskunftspflichtig sind die Finanzbehörden der Länder und die zentrale Stelle.

§ 10

Fortgeltung des Steuergeheimnisses

Die Pflicht zur Wahrung des Steuergeheimnisses bleibt für Personen, die in den statistischen Ämtern des Bundes und der Länder mit der Durchführung der Steuerstatistiken und den Aufgaben nach § 1 Abs. 2 bis 4 sowie nach § 9 betraut sind, unberührt.

In-Kraft-Treten

Das G wurde als Artikel 35 G 611-1-26 v. 11.10.1995 I 1250 vom Bundestag mit Zustimmung des Bundesrates beschlossen. Es ist gem. Art. 41 Abs. 1 dieses G am 21.10.1995 in Kraft getreten.

Klassifikation der Wirtschaftszweige für Steuerstatistiken (WZ2008)

Abschnitte	Abteilung	Bezeichnung
A		Land- und Forstwirtschaft, Fischerei
	01	Landwirtschaft, Jagd und damit verbundene Tätigkeiten
	02	Forstwirtschaft und Holzeinschlag
	03	Fischerei und Aquakultur
B		Bergbau und Gewinnung von Steinen und Erden
	05	Kohlenbergbau
	06	Gewinnung von Erdöl und Erdgas
	07	Erzbergbau
	08	Gewinnung von Steinen und Erden, sonstiger Bergbau
	09	Erbringung von Dienstleistungen für den Bergbau und für die Gewinnung von Steinen und Erden
C		Verarbeitendes Gewerbe
	10	Herstellung von Nahrungs- und Futtermitteln
	11	Getränkeherstellung
	12	Tabakverarbeitung
	13	Herstellung von Textilien
	14	Herstellung von Bekleidung
	15	Herstellung v. Leder, Lederwaren u. Schuhen
	16	Herstellung von Holz-, Flecht-, Korb- und Korkwaren (ohne Möbel)
	17	Herstellung von Papier, Pappe und Waren daraus
	18	Herstellung von Druckerzeugnissen; Vervielfältigung von bespielten Ton-, Bild- und Datenträgern
	19	Kokerei und Mineralölverarbeitung
	20	Herstellung von chemischen Erzeugnissen
	21	Herstellung von pharmazeutischen Erzeugnissen
	22	Herstellung von Gummi- und Kunststoffwaren
	23	Herstellung von Glas und Glaswaren, Keramik, Verarbeitung von Steinen und Erden
	24	Metallerzeugung und -bearbeitung
	25	Herstellung von Metallerzeugnissen
	26	Herstellung von Datenverarbeitungsgeräten, elektronischen und optischen Erzeugnissen
	27	Herstellung von elektrischen Ausrüstungen
	28	Maschinenbau
	29	Herstellung von Kraftwagen und Kraftwagenteilen
	30	Sonstiger Fahrzeugbau
	31	Herstellung von Möbeln
	32	Herstellung von sonstigen Waren
	33	Reparatur und Installation von Maschinen und Ausrüstungen
D		Energieversorgung
	35	Energieversorgung

Klassifikation der Wirtschaftszweige für Steuerstatistiken (WZ2008)

Abschnitte	Abteilung	Bezeichnung
E		Wasserversorgung; Abwasser- und Abfallentsorgung und Beseitigung von Umweltverschmutzungen
	36	Wasserversorgung
	37	Abwasserentsorgung
	38	Sammlung, Behandlung und Beseitigung von Abfällen; Rückgewinnung
	39	Beseitigung von Umweltverschmutzungen und sonstige Entsorgung
F		Baugewerbe
	41	Hochbau
	42	Tiefbau
	43	Vorbereitende Baustellenarbeiten, Bauinstallation u. sonstiges Ausbaugewerbe
G		Handel; Instandhaltung und Reparatur von Kraftfahrzeugen
	45	Handel mit Kraftfahrzeugen; Instandhaltung und Reparatur von Kraftfahrzeugen
	46	Großhandel (ohne Handel mit Kraftfahrzeugen und Krafträdern)
	47	Einzelhandel (ohne Handel mit Kfz)
H		Verkehr und Lagerei
	49	Landverkehr und Transport in Rohrfernleitungen
	50	Schifffahrt
	51	Luftfahrt
	52	Lagerei sowie Erbringung von sonstigen Dienstleistungen für den Verkehr
	53	Post-, Kurier- und Expressdienste
I		Gastgewerbe
	55	Beherbergung
	56	Gastronomie
J		Information und Kommunikation
	58	Verlagswesen
	59	Herstellung, Verleih und Vertrieb von Filmen und Fernsehprogrammen; Kinos; Tonstudios und Verlegen von Musik
	60	Rundfunkveranstalter
	61	Telekommunikation
	62	Erbringung von Dienstleistungen der Informationstechnologie
	63	Informationsdienstleistungen
K		Erbringung von Finanz- und Versicherungsdienstleistungen
	64	Erbringung von Finanzdienstleistungen
	65	Versicherungen, Rückversicherungen und Pensionskassen (ohne Sozialversicherung)
	66	Mit Finanz- und Versicherungsdienstleistungen verbundene Tätigkeiten
L		Grundstücks- und Wohnungswesen
	68	Grundstücks- und Wohnungswesen

Klassifikation der Wirtschaftszweige für Steuerstatistiken (WZ2008)

Abschnitte	Abteilung	Bezeichnung
M		Erbringung von freiberuflichen, wissenschaftlichen und technischen Dienstleistungen
	69	Rechts- und Steuerberatung, Wirtschaftsprüfung
	70	Verwaltung und Führung von Unternehmen und Betrieben; Unternehmensberatung
	71	Architektur- und Ingenieurbüros; technische, physikalische und chemische Untersuchung
	72	Forschung und Entwicklung
	73	Werbung und Marktforschung
	74	Sonstige freiberufliche, wissenschaftliche und technische Tätigkeiten
	75	Veterinärwesen
N		Erbringung von sonstigen wirtschaftlichen Dienstleistungen
	77	Vermietung von beweglichen Sachen
	78	Vermittlung und Überlassung von Arbeitskräften
	79	Reisebüros, Reiseveranstalter und Erbringung sonstiger Reservierungsdienstleistungen
	80	Wach- und Sicherheitsdienste sowie Detekteien
	81	Gebäudebetreuung; Garten- und Landschaftsbau
	82	Erbringung von wirtschaftlichen Dienstleistungen für Unternehmen und Privatpersonen a.n.g.
O		Öffentliche Verwaltung, Verteidigung; Sozialversicherung
	84	Öffentliche Verwaltung, Verteidigung; Sozialversicherung
P		Erziehung und Unterricht
	85	Erziehung und Unterricht
Q		Gesundheits- und Sozialwesen
	86	Gesundheitswesen
	87	Heime (ohne Erholungs- und Ferienheime)
	88	Sozialwesen (ohne Heime)
R		Kunst, Unterhaltung und Erholung
	90	Kreative, künstlerische und unterhaltende Tätigkeiten
	91	Bibliotheken, Archive, Museen, botanische und zoologische Gärten
	92	Spiel-, Wett- und Lotteriewesen
	93	Erbringung von Dienstleistungen des Sports, der Unterhaltung und der Erholung
S		Erbringung von sonstigen Dienstleistungen
	94	Interessenvertretungen sowie kirchliche und sonstige religiöse Vereinigungen (ohne Sozialwesen und Sport)
	95	Reparatur von Datenverarbeitungsgeräten und Gebrauchsgütern
	96	Erbringung von sonstigen überwiegend persönlichen Dienstleistungen