



Statistischer Bericht



Kennziffer: B VII 5-1 - 5j/24

März 2024

Vergleichszahlen zur Europawahl in Hessen am 9. Juni 2024

Ergebnisse in den kreisfreien Städten und Landkreisen

Hessisches Statistisches Landesamt, Wiesbaden

Impressum

Dienstgebäude: Rheinstraße 35/37, 65185 Wiesbaden

Briefadresse: 65175 Wiesbaden

Kontakt für Fragen und Anregungen zu diesem Bericht

Dr. Philipp Scherer 0611 3802-258
Thomas Stoll 0611 3802-245
Selina Schreiber 0611 3802-264
E-Mail wahlen@statistik.hessen.de
Telefax 0611 3802-390
Internet <https://statistik.hessen.de>

Copyright

© Hessisches Statistisches Landesamt, Wiesbaden, 2024

Vervielfältigung und Verbreitung, auch auszugsweise, mit Quellenangabe gestattet.

Allgemeine Geschäftsbedingungen

Die Allgemeinen Geschäftsbedingungen sind abrufbar unter:

<https://statistik.hessen.de/ueber-uns/datenanfragen-und-services>

Zeichenerklärungen

- = genau Null (nichts vorhanden) bzw. keine Veränderung eingetreten
- 0 = Zahlenwert ungleich Null, Betrag jedoch kleiner als die Hälfte von 1 in der letzten besetzten Stelle
- = Zahlenwert unbekannt oder geheim zu halten
- ... = Zahlenwert lag bei Redaktionsschluss noch nicht vor
- () = Aussagewert eingeschränkt, da der Zahlenwert statistisch unsicher ist
- / = keine Angabe, da Zahlenwert nicht sicher genug
- x = Tabellenfeld gesperrt, weil Aussage nicht sinnvoll
(oder bei Veränderungsdaten ist die Ausgangszahl kleiner als 100)
- D = Durchschnitt
- s = geschätzte Zahl
- p = vorläufige Zahl
- r = berichtigte Zahl

Aus Gründen der Übersichtlichkeit sind nur negative Veränderungsdaten und Salden mit einem Vorzeichen versehen. Positive Veränderungsdaten und Salden sind ohne Vorzeichen. Im Allgemeinen ist ohne Rücksicht auf die Endsumme auf- bzw. abgerundet worden. Das Ergebnis der Summierung der Einzelzahlen kann deshalb geringfügig von der Endsumme abweichen.

Inhalt

	Seite
Vorbemerkungen	2
Allgemeine Abkürzungen	2
Bezeichnung der Wahlvorschläge in alphabetischer Reihenfolge	3
Mitgliedsstaaten der Europäischen Union 2024	5
Tabellen	
1. Ergebnis der Europawahl im Bundesgebiet und in Hessen 2019	7
2. Wahlberechtigte, Wählerinnen und Wähler, Wahlbeteiligung und Briefwählerinnen und Briefwähler bei den Europawahlen in Hessen seit 1979	8
3. Abgegebene Stimmen bei den Europawahlen in Hessen seit 1979	8
4. Ergebnisse der Europawahl 2019, der Bundestagswahl 2021 und der Landtagswahl 2023 in Hessen	9
5. Wahlbeteiligungen bei den Europawahlen in Hessen, Deutschland und Europa seit 1979	10
6. Ergebnisse der Europawahlen in Hessen 1989 bis 2019	11
7. Ergebnisse der Europawahl 2019, der Bundestagswahl 2021 (Zweitstimmen) und der Landtagswahl 2023 (Landesstimmen) in Hessen nach kreisfreien Städten und Landkreisen	17
Abbildungen	
1. Zu wählende Abgeordnete bei der Europawahl 2024	5
2. Stärkste Partei in den hessischen kreisfreien Städten (St.) und Landkreisen bei der Europawahl in Hessen 2019	6
3. Stimmenanteile der Parteien bei den Europawahlen in Hessen seit 1979	10
4. Wahlbeteiligungen bei den Europawahlen in Hessen, Deutschland und Europa seit 1979	10
5. Stimmenanteile bei der Europawahl in Hessen 2019 nach kreisfreien Städten und Landkreisen — CDU —	12
6. Stimmenanteile bei der Europawahl in Hessen 2019 nach kreisfreien Städten und Landkreisen — GRÜNE —	13
7. Stimmenanteile bei der Europawahl in Hessen 2019 nach kreisfreien Städten und Landkreisen — SPD —	14
8. Stimmenanteile bei der Europawahl in Hessen 2019 nach kreisfreien Städten und Landkreisen — AfD —	15
9. Stimmenanteile bei der Europawahl in Hessen 2019 nach kreisfreien Städten und Landkreisen — FDP —	16

Vorbemerkung

Dieser im Vorfeld der Wahl zum 10. Europäischen Parlament erscheinende Bericht enthält Vergleichszahlen vorangegangener Wahlen. Dabei sind die Wahlergebnisse der Europawahl 2019 den Ergebnissen der Landtagswahl 2023 (Landesstimmen) und der Bundestagswahl 2021 (Zweitstimmen) gegenübergestellt.

Allgemeine Abkürzungen

E 19 = Europawahl 2019

B 21 Z = Bundestagswahl 2021 (Zweitstimmen)

L 23 L = Landtagswahl 2023 (Landesstimmen)

Bezeichnung der Wahlvorschläge in alphabetischer Reihenfolge

Kurzbezeichnung	Bezeichnung
Volksabstimmung	Ab jetzt...Demokratie durch Volksabstimmung – Politik für die Menschen
ABG	Aktion Bürger für Gerechtigkeit
TIERSCHUTZ hier!	Aktion Partei für Tierschutz – DAS ORIGINAL
AfD	Alternative für Deutschland
Tierschutzallianz	Allianz für Menschenrechte, Tier- und Naturschutz
APPD	Anarchistische Pogo-Partei Deutschlands
dieBasis	Basisdemokratische Partei Deutschland
BP	Bayernpartei
Bündnis C	Bündnis C – Christen für Deutschland
GRÜNE	BÜNDNIS 90/DIE GRÜNEN
BGE	Bündnis Grundeinkommen
BIG	Bündnis für Innovation & Gerechtigkeit
CDU	Christlich Demokratische Union Deutschlands
III. Weg	DER DRITTE WEG
DIE DIREKTE!	Demokratie DIREKT!
DiEM25 ¹⁾	Demokratie in Europa - DiEM25
DKP	Deutsche Kommunistische Partei
Die Grauen	Die Grauen – Für alle Generationen
DIE LINKE	DIE LINKE
DIE NEUE MITTE	DIE NEUE MITTE
BÜNDNIS21	diePinken/BÜNDNIS21
DIE RECHTE	DIE RECHTE
DIE VIOLETTEN	Die Violetten
LIEBE	Europäische Partei LIEBE
FAMILIE	Familien-Partei Deutschlands
DIE FRAUEN	Feministische Partei DIE FRAUEN
FDP	Freie Demokratische Partei
FREIE WÄHLER	FREIE WÄHLER
Graue Panther	Graue Panther
KLIMALISTE WÄHLERLISTE	KLIMALISTE WÄHLERLISTE
LKR ¹⁾	LKR - Bernd Lucke und die Liberal-Konservativen Reformer
MLPD	Marxistisch-Leninistische Partei Deutschlands
MENSCHLICHE WELT	Menschliche Welt
NPD	Nationaldemokratische Partei Deutschlands
NL	Neue Liberale – Die Sozialliberalen
ÖDP	Ökologisch-Demokratische Partei
ÖkoLinX	Ökologische Linke

Bezeichnung der Wahlvorschläge in alphabetischer Reihenfolge

Kurzbezeichnung	Bezeichnung
PdH ²⁾	Partei der Humanisten
Die PARTEI	Partei für Arbeit, Rechtsstaat, Tierschutz, Elitenförderung und basisdemokratische Initiative
Verjüngungsforschung ³⁾	Partei für schulmedizinische Verjüngungsforschung
PARTEI FÜR DIE TIERE	PARTEI FÜR DIE TIERE DEUTSCHLAND
PIRATEN	Piratenpartei Deutschland
SPD	Sozialdemokratische Partei Deutschlands
SGP	Sozialistische Gleichheitspartei, Vierte Internationale
Team Todenhöfer	Team Todenhöfer – Die Gerechtigkeitspartei
Tierschutzpartei	Tierschutzpartei
Volt	Volt Deutschland
V-Partei ³⁾	V-Partei ³⁾ – Partei für Veränderung, Vegetarier und Veganer

1) Partei führt keine Kurzbezeichnung. Aus technischen Gründen ist die Bildung einer Kurzbezeichnung notwendig. — 2) Trat bei der Europawahl 2019 und der Bundestagswahl 2021 unter dem Namen „Die Humanisten“ an. — 3) Trat bei der Europawahl in Hessen 2019 und der Bundestagswahl 2021 unter dem Namen „Partei für Gesundheitsforschung“ an.

Mitgliedsstaaten der Europäischen Union 2024

Merkmal	Beitritts-jahr	Zu wählende Abgeordnete 2024
Belgien	1952	22
Bulgarien	2007	17
Dänemark	1973	15
Deutschland	1952	96
Estland	2004	7
Finnland	1995	15
Frankreich	1952	81
Griechenland	1981	21
Irland	1973	14
Italien	1952	76
Kroatien	2013	12
Lettland	2004	9
Litauen	2004	11
Luxemburg	1952	6

Merkmal	Beitritts-jahr	Zu wählende Abgeordnete 2024
Malta	2004	6
Niederlande	1952	31
Österreich	1995	20
Polen	2004	53
Portugal	1986	21
Rumänien	2007	33
Schweden	1995	21
Slowakei	2004	15
Slowenien	2004	9
Spanien	1986	61
Tschechische Republik	2004	21
Ungarn	2004	21
Zypern	2004	6
Insgesamt		720

1. Zu wählende Abgeordnete bei der Europawahl 2024

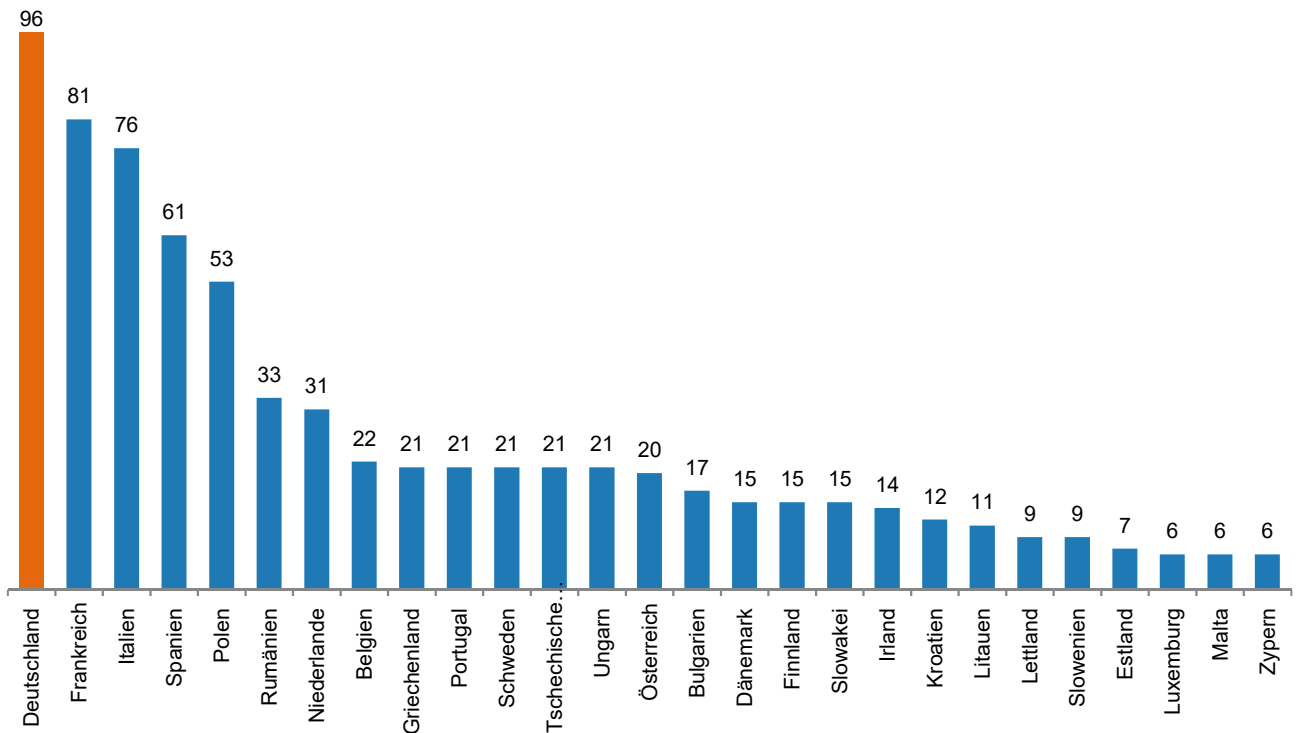

Quelle: Europäisches Parlament



2. Stärkste Partei in den hessischen kreisfreien Städten (St.) und Landkreisen bei der Europawahl in Hessen 2019

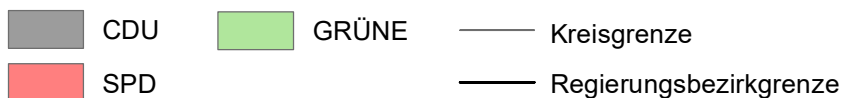
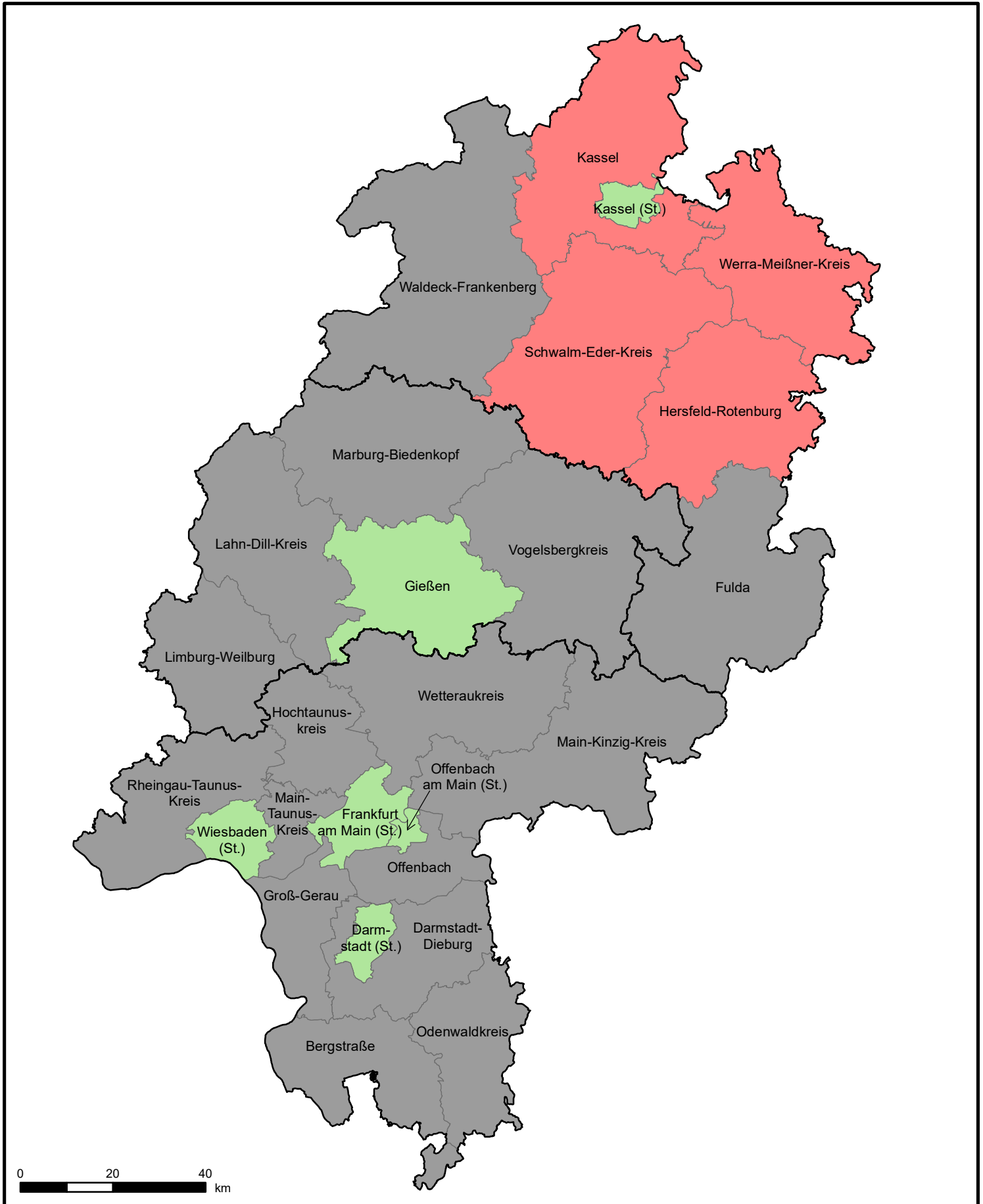

1. Ergebnis der Europawahl im Bundesgebiet und in Hessen 2019

Art der Angabe	Europawahl 2019				
	Bundesgebiet			Hessen	
	Anzahl	%	Sitze	Anzahl	%
Wahlberechtigte	61 600 263	x	x	4 412 068	x
Wählerinnen und Wähler / Wahlbeteiligung	37 807 746	61,4	x	2 578 688	58,4
Ungültige Stimmen	410 857	1,1	x	25 535	1,0
Gültige Stimmen / Sitze	37 396 889	98,9	96	2 553 153	99,0
davon entfielen auf					
CDU ¹⁾	10 794 042	28,9	29	657 886	25,8
GRÜNE	7 677 071	20,5	21	598 460	23,4
SPD	5 916 882	15,8	16	469 417	18,4
AfD	4 104 453	11,0	11	252 794	9,9
FDP	2 028 594	5,4	5	164 386	6,4
DIE LINKE	2 056 049	5,5	5	111 582	4,4
Die PARTEI	899 079	2,4	2	64 272	2,5
FREIE WÄHLER	806 703	2,2	2	42 841	1,7
Tierschutzpartei	542 226	1,4	1	38 100	1,5
Volt	249 098	0,7	1	18 435	0,7
ÖDP	369 869	1,0	1	16 974	0,7
PIRATEN	243 302	0,7	1	16 431	0,6
FAMILIE	273 828	0,7	1	11 920	0,5
DiEM25	130 229	0,3	—	9 653	0,4
BIG	68 647	0,2	—	6 902	0,3
TIERSCHUTZ hier!	99 780	0,3	—	6 173	0,2
PARTEI FÜR DIE TIERE	85 809	0,2	—	4 999	0,2
Bündnis C	66 327	0,2	—	4 898	0,2
NPD	101 011	0,3	—	4 844	0,2
PdH ²⁾	62 604	0,2	—	4 831	0,2
Graue Panther	76 255	0,2	—	4 381	0,2
Volksabstimmung	58 400	0,2	—	4 110	0,2
Die Grauen	71 295	0,2	—	3 888	0,2
Verjüngungsforschung ³⁾	70 869	0,2	—	3 680	0,1
Tierschutzallianz	68 572	0,2	—	3 517	0,1
LKR	43 961	0,1	—	3 505	0,1
ÖkoLinX	35 796	0,1	—	3 247	0,1
DIE FRAUEN	55 293	0,1	—	3 098	0,1
BP	81 880	0,2	—	2 488	0,1
BGE	40 818	0,1	—	2 397	0,1
MENSCHLICHE WELT	34 470	0,1	—	2 262	0,1
DIE VIOLETTEN	27 784	0,1	—	2 167	0,1
LIEBE	33 160	0,1	—	2 024	0,1
DIE DIREKTE!	25 449	0,1	—	1 260	0,0
DKP	20 396	0,1	—	1 236	0,0
DIE RECHTE	24 598	0,1	—	1 162	0,0
NL	15 909	0,0	—	1 109	0,0
MLPD	18 342	0,0	—	852	0,0
III. Weg	12 756	0,0	—	590	0,0
SGP	5 283	0,0	—	382	0,0

1) Bundesgebiet: CDU/CSU. — 2) Trät bei der Europawahl 2019 und der Bundestagwahl 2021 unter dem Namen „Die Humanisten“ an. — 3) Trät bei der Europawahl in Hessen 2019 und der Bundestagwahl 2021 unter dem Namen „Partei für Gesundheitsforschung“ an.

2. Wahlberechtigte, Wählerinnen und Wähler, Wahlbeteiligung und Briefwählerinnen und Briefwähler bei den Europawahlen in Hessen seit 1979

Wahltag	Wahlberechtigte				Wählerinnen und Wähler		Wahlbeteiligung in Prozent	Briefwählerinnen und Briefwähler	
	insgesamt	davon			insgesamt	darunter mit Wahlschein			
		ohne	mit	Sonstige					
		Spervermerk						Anzahl	Anzahl
26.05.2019	4 412 068	3 682 544	729 506	18	2 578 688	690 626	58,4	687 171	26,6
25.05.2014	4 422 994	3 995 827	427 164	3	1 867 868	397 461	42,2	395 522	21,2
07.06.2009	4 402 792	4 101 565	301 227	—	1 669 822	279 472	37,9	278 430	16,7
13.06.2004	4 360 868	4 102 033	258 806	29	1 646 678	239 572	37,8	237 987	14,5
13.06.1999	4 298 090	4 030 313	267 776	1	1 809 593	248 616	42,1	246 961	13,6
12.06.1994	4 300 917	4 022 448	278 463	6	2 426 056	257 661	56,4	254 807	10,5
18.06.1989	4 220 919	3 862 043	358 867	9	2 539 177	334 153	60,2	331 468	13,1
17.06.1984	4 102 069	3 825 820	275 849	400	2 416 709	253 232	58,9	249 740	10,3
10.06.1979	3 956 722	3 666 332	290 282	108	2 630 503	265 947	66,5	261 880	10,0

3. Abgegebene Stimmen bei den Europawahlen in Hessen seit 1979

Wahltag	Abgegebene Stimmen								
	insgesamt	davon		Von den gültigen Stimmen entfielen auf					
		ungültige	gültige	CDU	GRÜNE	SPD	AfD	FDP	Sonstige
Anzahl									
26.05.2019	2 578 688	25 535	2 553 153	657 886	598 460	469 417	252 794	164 386	410 210
25.05.2014	1 867 868	24 314	1 843 554	564 294	238 657	558 541	168 506	74 773	238 783
07.06.2009	1 669 822	30 735	1 639 087	596 878	246 535	400 623	x	207 253	187 798
13.06.2004	1 646 678	47 496	1 599 182	659 315	240 519	392 512	x	121 057	185 779
13.06.1999	1 809 593	22 424	1 787 169	844 604	142 359	616 282	x	69 694	114 230
12.06.1994	2 426 056	41 357	2 384 699	881 371	291 865	832 638	x	111 194	267 631
18.06.1989	2 539 177	27 792	2 511 385	835 155	248 145	1 017 123	x	137 948	273 014
17.06.1984	2 416 709	37 526	2 379 183	985 581	186 011	993 584	x	118 010	95 997
10.06.1979	2 630 503	20 623	2 609 880	1 167 974	74 118	1 184 069	x	161 714	22 005
Anteile in Prozent									
26.05.2019	100	1,0	99,0	25,8	23,4	18,4	9,9	6,4	16,1
25.05.2014	100	1,3	98,7	30,6	12,9	30,3	9,1	4,1	13,0
07.06.2009	100	1,8	98,2	36,4	15,0	24,4	x	12,6	11,5
13.06.2004	100	2,9	97,1	41,2	15,0	24,5	x	7,6	11,6
13.06.1999	100	1,2	98,8	47,3	8,0	34,5	x	3,9	6,4
12.06.1994	100	1,7	98,3	37,0	12,2	34,9	x	4,7	11,2
18.06.1989	100	1,1	98,9	33,3	9,9	40,5	x	5,5	10,9
17.06.1984	100	1,6	98,4	41,4	7,8	41,8	x	5,0	4,0
10.06.1979	100	0,8	99,2	44,8	2,8	45,4	x	6,2	0,8

**4. Ergebnisse der Europawahl 2019, der Bundestagswahl 2021
und der Landtagswahl 2023 in Hessen**

Art der Angabe	Europawahl 2019		Bundestagswahl 2021 (Zweitstimmen)		Landtagswahl 2023 (Landesstimmen)	
	Anzahl	%	Anzahl	%	Anzahl	%
Wahlberechtigte	4 412 068	x	4 383 047	x	4 332 235	x
Wählerinnen und Wähler / Wahlbeteiligung	2 578 688	58,4	3 340 639	76,2	2 858 313	66,0
Ungültige Stimmen	25 535	1,0	39 829	1,2	45 000	1,6
Gültige Stimmen	2 553 153	99,0	3 300 810	98,8	2 813 313	98,4
davon entfielen auf						
CDU	657 886	25,8	753 512	22,8	972 876	34,6
GRÜNE	598 460	23,4	521 411	15,8	416 035	14,8
SPD	469 417	18,4	910 035	27,6	424 587	15,1
AfD	252 794	9,9	290 978	8,8	518 763	18,4
FDP	164 386	6,4	421 621	12,8	141 644	5,0
DIE LINKE	111 582	4,4	142 585	4,3	86 842	3,1
Die PARTEI	64 272	2,5	29 569	0,9	23 678	0,8
FREIE WÄHLER	42 841	1,7	56 155	1,7	98 283	3,5
Tierschutzpartei	38 100	1,5	49 047	1,5	43 341	1,5
Volt	18 435	0,7	19 268	0,6	27 612	1,0
ÖDP	16 974	0,7	3 683	0,1	5 906	0,2
PIRATEN	16 431	0,6	13 152	0,4	8 618	0,3
FAMILIE	11 920	0,5	x	x	x	x
DIEM25	9 653	0,4	x	x	x	x
BIG	6 902	0,3	x	x	x	x
TIERSCHUTZ hier!	6 173	0,2	x	x	x	x
PARTEI FÜR DIE TIERE	4 999	0,2	x	x	x	x
Bündnis C	4 898	0,2	4 412	0,1	x	x
NPD	4 844	0,2	4 511	0,1	x	x
PdH ¹⁾	4 831	0,2	3 551	0,1	4 262	0,2
Graue Panther	4 381	0,2	x	x	x	x
Volksabstimmung	4 110	0,2	x	x	x	x
Die Grauen	3 888	0,2	x	x	x	x
Verjüngungsforschung ²⁾	3 680	0,1	4 891	0,1	1 506	0,1
Tierschutzallianz	3 517	0,1	x	x	x	x
LKR	3 505	0,1	932	0,0	x	x
ÖkoLinX	3 247	0,1	x	x	x	x
DIE FRAUEN	3 098	0,1	x	x	x	x
BP	2 488	0,1	x	x	x	x
BGE	2 397	0,1	x	x	x	x
MENSCHLICHE WELT	2 262	0,1	x	x	x	x
DIE VIOLETTEN	2 167	0,1	x	x	x	x
LIEBE	2 024	0,1	x	x	x	x
DIE DIREKTE!	1 260	0,0	x	x	x	x
DKP	1 236	0,0	1 294	0,0	2 229	0,1
DIE RECHTE	1 162	0,0	x	x	x	x
NL	1 109	0,0	x	x	x	x
MLPD	852	0,0	906	0,0	x	x
III. Weg	590	0,0	x	x	x	x
SGP	382	0,0	x	x	x	x
dieBasis	x	x	43 106	1,3	13 707	0,5
Team Todenhöfer	x	x	21 897	0,7	x	x
V-Partei ³⁾	x	x	3 128	0,1	9 472	0,3
BÜNDNIS21	x	x	1 166	0,0	x	x
KLIMALISTE WÄHLERLISTE	x	x	x	x	6 212	0,2
ABG	x	x	x	x	4 442	0,2
APPD	x	x	x	x	1 929	0,1
DIE NEUE MITTE	x	x	x	x	1 369	0,0

1) Trat bei der Europawahl 2019 und der Bundestagswahl 2021 unter dem Namen „Die Humanisten“ an. — 2) Trat bei der Europawahl in Hessen 2019 und der Bundestagswahl 2021 unter dem Namen „Partei für Gesundheitsforschung“ an.

3. Stimmenanteile der Parteien bei den Europawahlen in Hessen seit 1979

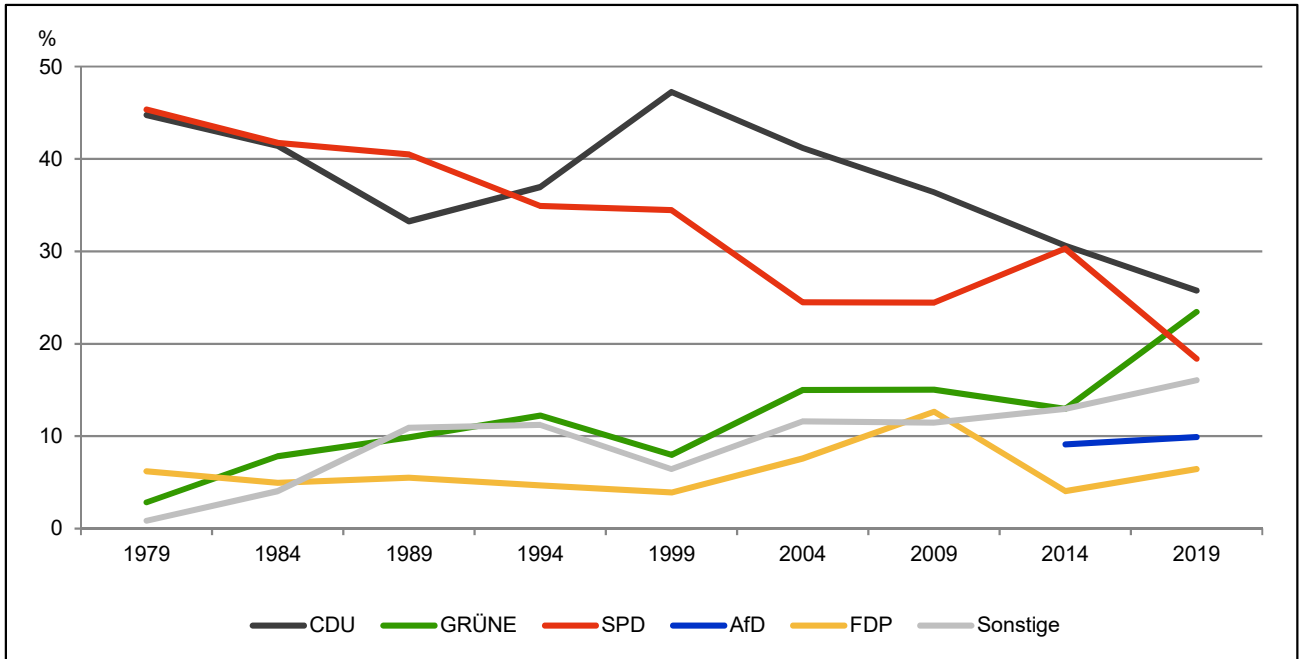

5. Wahlbeteiligungen bei den Europawahlen in Hessen, Deutschland und Europa seit 1979

Merkmal	1979	1984	1989	1994	1999	2004	2009	2014	2019
Hessen	66,5	58,9	60,2	56,4	42,1	37,8	37,9	42,2	58,4
Deutschland	65,7	56,8	62,3	60,0	45,2	43,0	43,3	48,1	61,4
Europa	62,0	59,0	58,4	56,7	49,5	45,5	43,0	42,6	50,7

4. Wahlbeteiligungen bei den Europawahlen in Hessen, Deutschland und Europa seit 1979

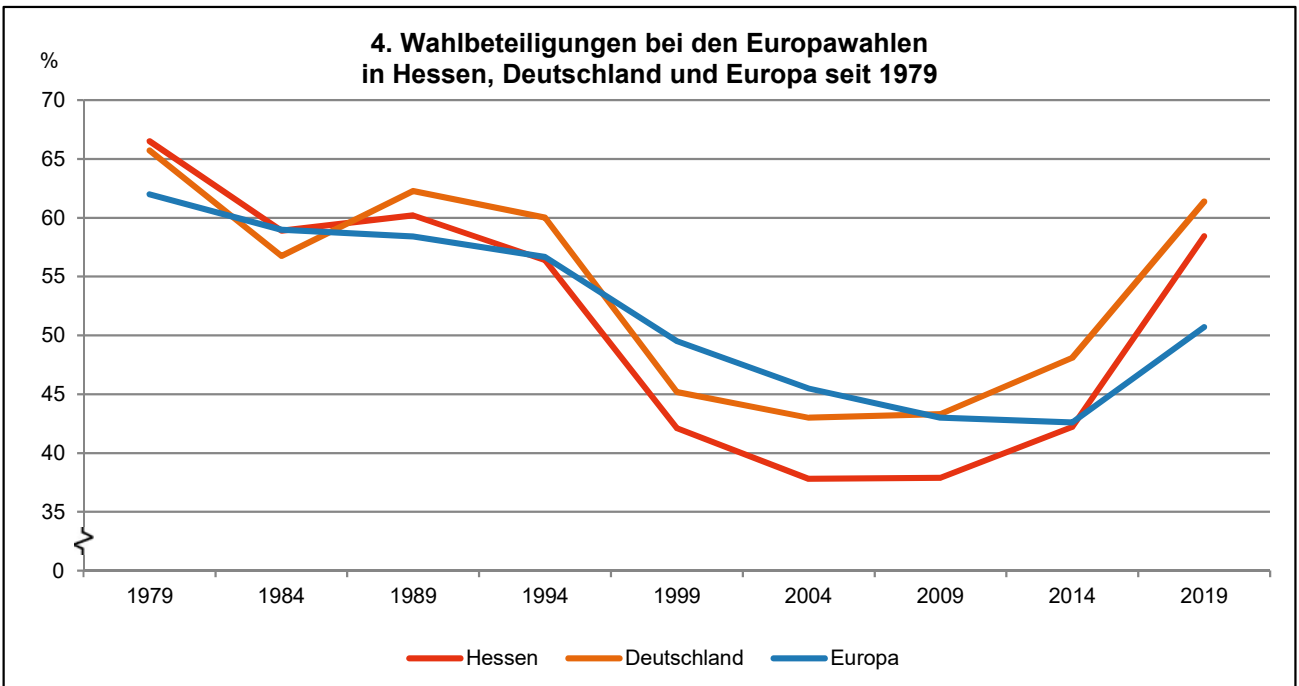

6. Ergebnisse der Europawahlen in Hessen 1989 bis 2019

Art der Angabe	Anzahl %	Wahltag						
		18.06.1989	12.06.1994	13.06.1999	13.06.2004	07.06.2009	25.05.2014	26.05.2019
Wahlberechtigte	Anzahl	4 220 919	4 300 917	4 298 090	4 360 868	4 402 792	4 422 994	4 412 068
Wählerinnen und Wähler	Anzahl	2 539 177	2 426 056	1 809 593	1 646 678	1 669 822	1 867 868	2 578 688
Wahlbeteiligung	%	60,2	56,4	42,1	37,8	37,9	42,2	58,4
Ungültige Stimmen	Anzahl	27 792	41 357	22 424	47 496	30 735	24 314	25 535
	%	1,1	1,7	1,2	2,9	1,8	1,3	1,0
Gültige Stimmen	Anzahl	2 511 385	2 384 699	1 787 169	1 599 182	1 639 087	1 843 554	2 553 153
Davon entfielen auf								
CDU	Anzahl	835 155	881 371	844 604	659 315	596 878	564 294	657 886
	%	33,3	37,0	47,3	41,2	36,4	30,6	25,8
GRÜNE	Anzahl	248 145	291 865	142 359	240 519	246 535	238 657	598 460
	%	9,9	12,2	8,0	15,0	15,0	12,9	23,4
SPD	Anzahl	1 017 123	832 638	616 282	392 512	400 623	558 541	469 417
	%	40,5	34,9	34,5	24,5	24,4	30,3	18,4
AfD	Anzahl	x	x	x	x	x	168 506	252 794
	%	x	x	x	x	x	9,1	9,9
FDP	Anzahl	137 948	111 194	69 694	121 057	207 253	74 773	164 386
	%	5,5	4,7	3,9	7,6	12,6	4,1	6,4
DIE LINKE ¹⁾	Anzahl	x	19 756	29 224	33 571	63 407	103 573	111 582
	%	x	0,8	1,6	2,1	3,9	5,6	4,4
Die PARTEI	Anzahl	x	x	x	x	x	12 318	64 272
	%	x	x	x	x	x	0,7	2,5
FREIE WÄHLER	Anzahl	x	x	x	x	11 781	16 080	42 841
	%	x	x	x	x	0,7	0,9	1,7
Tierschutzpartei	Anzahl	x	x	11 032	21 576	14 108	21 916	38 100
	%	x	x	0,6	1,3	0,9	1,2	1,5
Volt	Anzahl	x	x	x	x	x	x	18 435
	%	x	x	x	x	x	x	0,7
ÖDP	Anzahl	12 662	12 227	2 763	3 480	2 698	6 185	16 974
	%	0,5	0,5	0,2	0,2	0,2	0,3	0,7
PIRATEN	Anzahl	x	x	x	x	14 807	27 770	16 431
	%	x	x	x	x	0,9	1,5	0,6
FAMILIE	Anzahl	x	x	x	x	7 854	8 602	11 920
	%	x	x	x	x	0,5	0,5	0,5
DiEM25	Anzahl	x	x	x	x	x	x	9 653
	%	x	x	x	x	x	x	0,4
BIG	Anzahl	x	x	x	x	x	x	6 902
	%	x	x	x	x	x	x	0,3
TIERSCHUTZ hier!	Anzahl	x	x	x	x	x	x	6 173
	%	x	x	x	x	x	x	0,2
PARTEI FÜR DIE TIERE	Anzahl	x	x	x	x	x	x	4 999
	%	x	x	x	x	x	x	0,2
Bündnis C	Anzahl	x	x	x	x	x	x	4 898
	%	x	x	x	x	x	x	0,2
NPD	Anzahl	x	9 222	5 524	13 057	x	13 869	4 844
	%	x	0,4	0,3	0,8	x	0,8	0,2
PdH ²⁾	Anzahl	x	x	x	x	x	x	4 831
	%	x	x	x	x	x	x	0,2
Sonstige	Anzahl	260 352	226 426	65 687	114 095	73 143	28 470	47 355
	%	10,4	9,5	3,7	7,1	4,5	1,5	1,9

1) Bis 2004: PDS. — 2) Trat bei der Europawahl 2019 und der Bundestagwahl 2021 unter dem Namen „Die Humanisten“ an.

5. Stimmenanteile bei der Europawahl in Hessen 2019 nach kreisfreien Städten und Landkreisen — CDU —

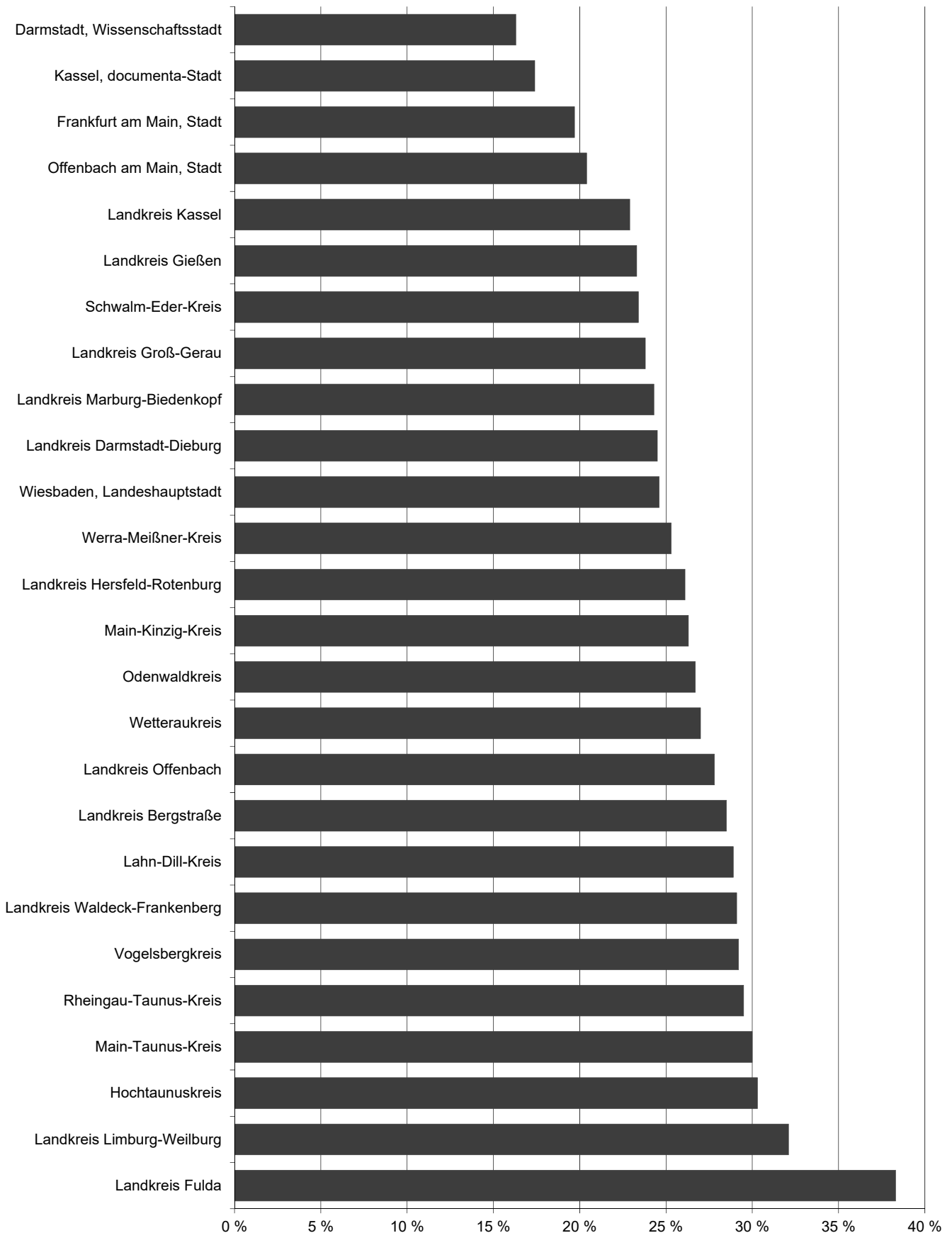

6. Stimmenanteile bei der Europawahl in Hessen 2019 nach kreisfreien Städten und Landkreisen — GRÜNE —

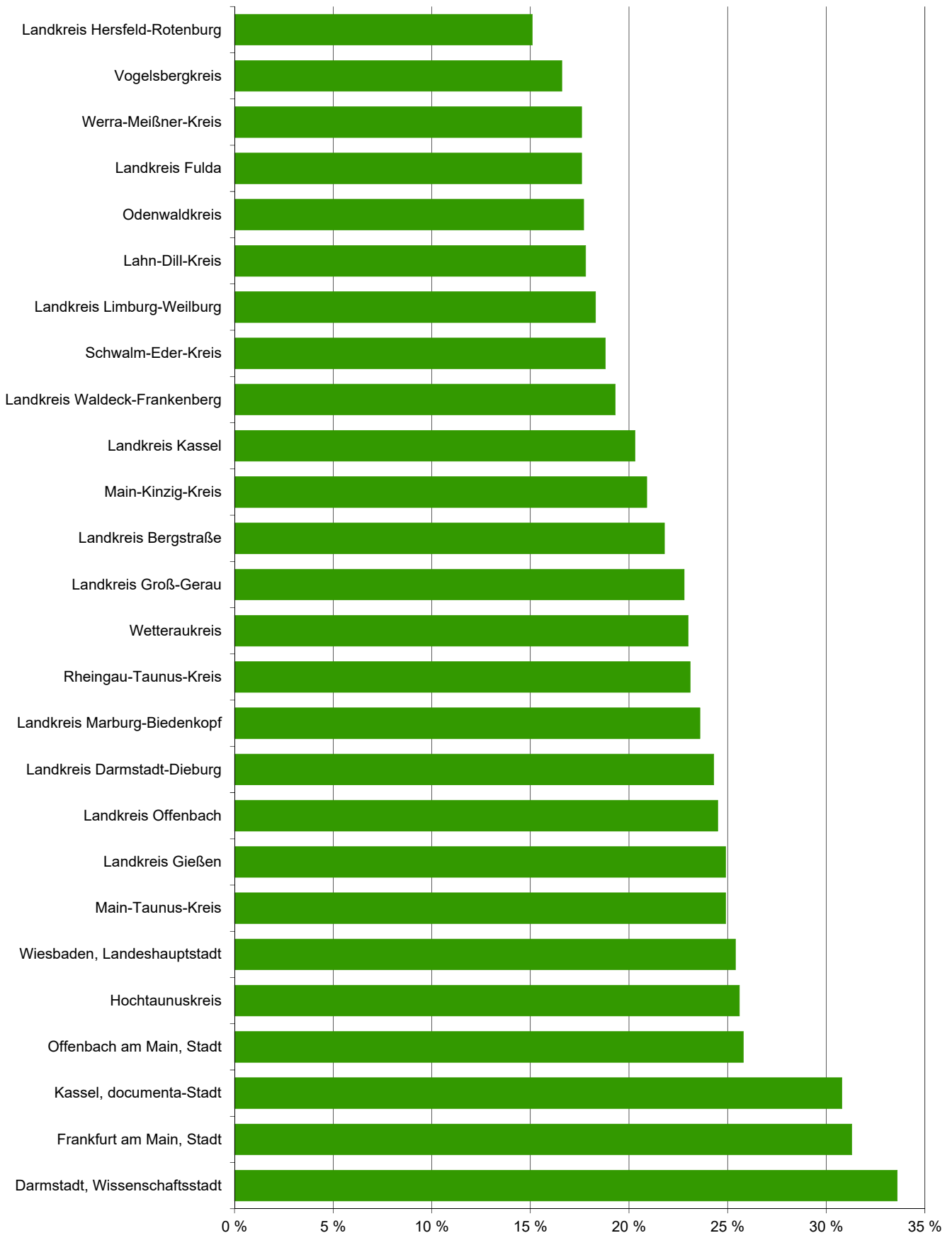

7. Stimmenanteile bei der Europawahl in Hessen 2019 nach kreisfreien Städten und Landkreisen — SPD —

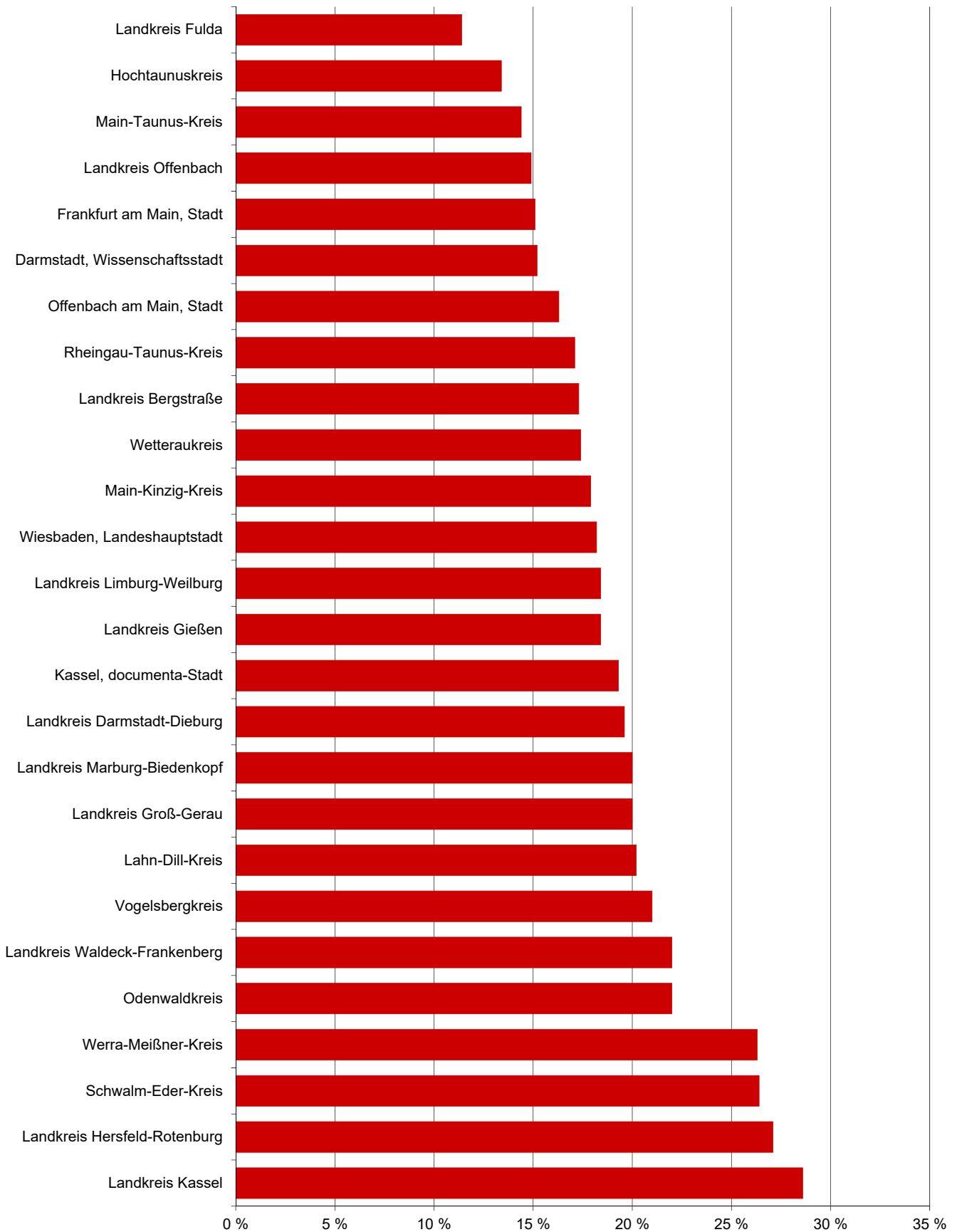

8. Stimmenanteile bei der Europawahl in Hessen 2019 nach kreisfreien Städten und Landkreisen — AfD —

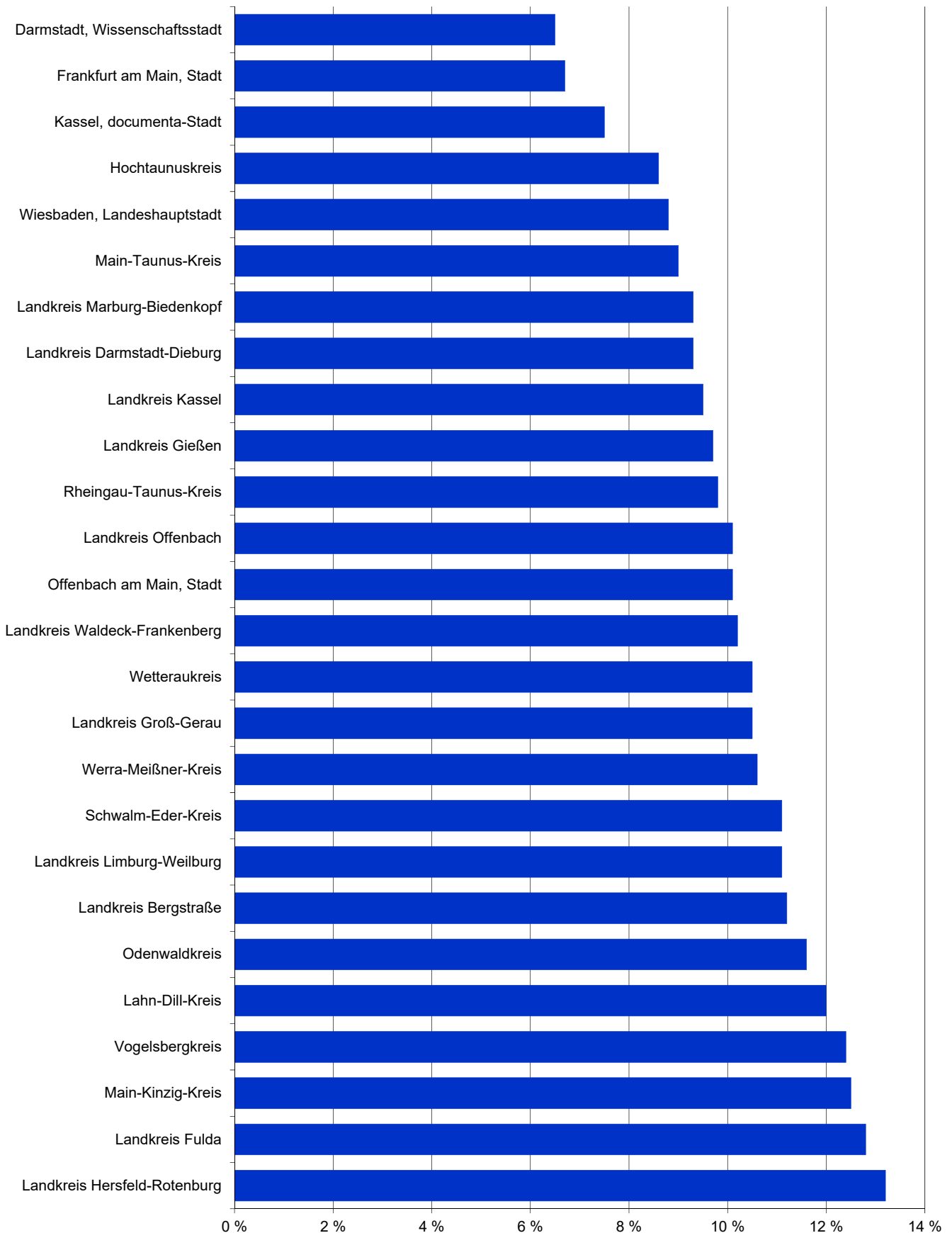

9. Stimmenanteile bei der Europawahl in Hessen 2019 nach kreisfreien Städten und Landkreisen — FDP —

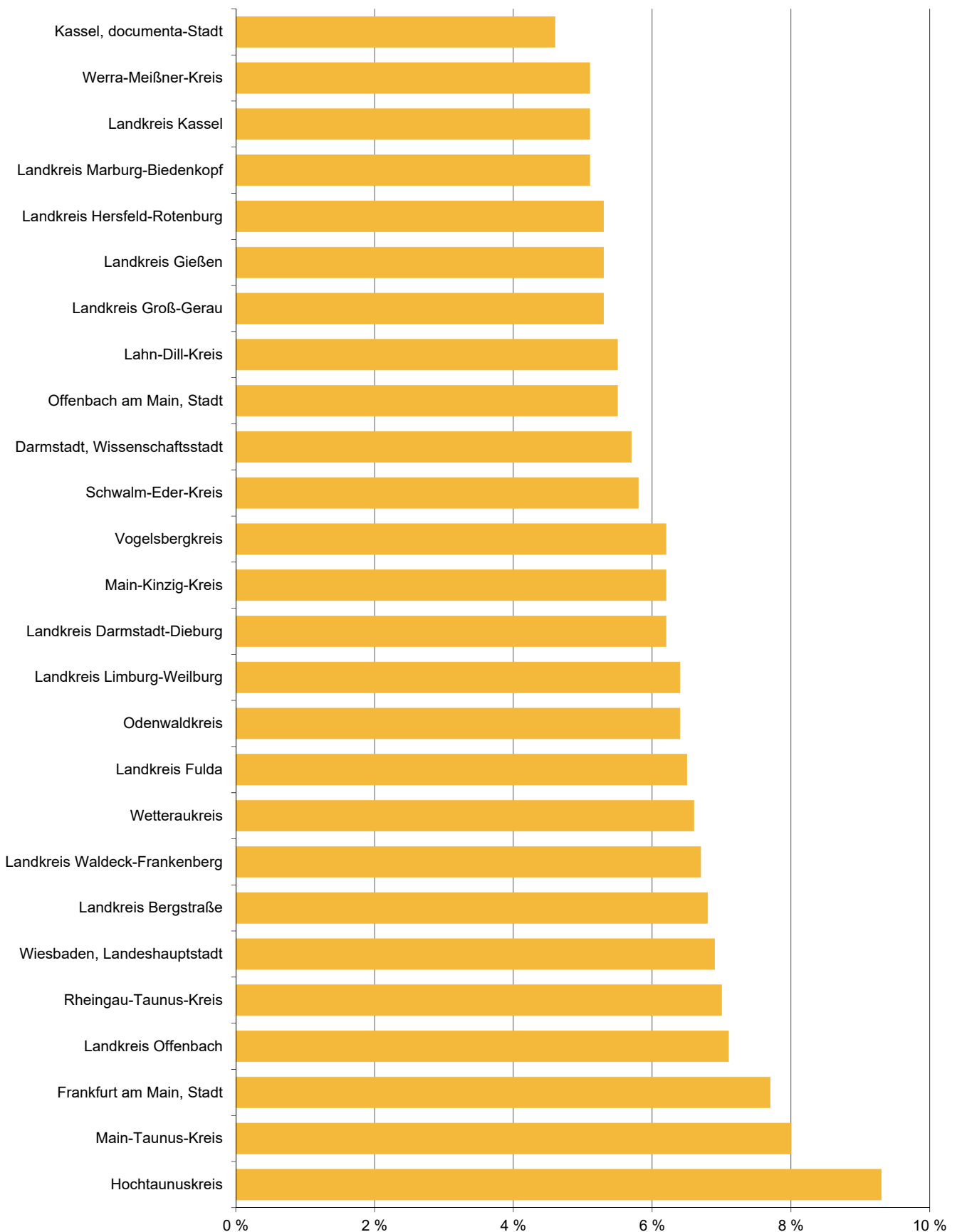

7. Ergebnisse der Europawahl 2019, der Bundestagswahl 2021 (Zweitstimmen) und der Landtagswahl 2023 (Landesstimmen) in Hessen nach kreisfreien Städten und Landkreisen

Art der Angabe	Wahlart/ Wahl- jahr	Wahlbe- rechtigte	Wahlbe- teiligung	Abgegebene Stimmen								
				ungültig		gültig	CDU	GRÜNE	SPD	AfD	FDP	Sonstige
				Anzahl	%	Anzahl	%	Anzahl	%			
Land Hessen												
	E 19	4 412 068	58,4	25 535	1,0	2 553 153	25,8	23,4	18,4	9,9	6,4	16,1
	B 21 Z	4 383 047	76,2	39 829	1,2	3 300 810	22,8	15,8	27,6	8,8	12,8	12,2
	L 23 L	4 332 235	66,0	45 000	1,6	2 813 313	34,6	14,8	15,1	18,4	5,0	12,1
davon												
kreisfreie Städte												
	E 19	933 553	59,2	3 739	0,7	549 216	19,9	30,0	16,4	7,4	6,7	19,5
	B 21 Z	925 490	73,9	6 135	0,9	677 820	18,0	23,6	24,1	5,9	13,2	15,1
	L 23 L	913 645	60,9	6 234	1,1	550 311	28,7	22,7	15,5	12,3	5,8	15,0
Landkreise												
	E 19	3 478 515	58,2	21 796	1,1	2 003 937	27,4	21,6	18,9	10,6	6,4	15,1
	B 21 Z	3 457 557	76,8	33 694	1,3	2 622 990	24,1	13,8	28,5	9,6	12,7	11,5
	L 23 L	3 418 590	67,3	38 766	1,7	2 263 002	36,0	12,9	15,0	19,9	4,9	11,4
Regierungsbezirk Darmstadt												
	E 19	2 686 486	60,3	15 036	0,9	1 603 632	25,3	25,1	16,8	9,5	6,9	16,4
	B 21 Z	2 671 258	76,5	22 949	1,1	2 020 577	22,5	17,7	25,5	7,9	13,8	12,7
	L 23 L	2 640 509	65,2	24 203	1,4	1 697 126	34,5	17,0	14,2	16,5	5,6	12,2
411 Darmstadt, Wissenschaftsstadt												
	E 19	107 437	66,1	410	0,6	70 635	16,3	33,6	15,2	6,5	5,7	22,8
	B 21 Z	105 691	78,9	610	0,7	82 798	14,8	28,8	23,5	5,1	11,0	16,9
	L 23 L	104 051	66,6	653	0,9	68 643	22,8	27,3	15,8	10,9	5,0	18,1
412 Frankfurt am Main, Stadt												
	E 19	429 856	60,1	1 371	0,5	256 933	19,7	31,3	15,1	6,7	7,7	19,5
	B 21 Z	428 423	74,7	2 600	0,8	317 414	18,1	24,6	22,5	5,1	14,8	14,9
	L 23 L	424 143	60,8	2 536	1,0	255 183	30,1	23,7	15,1	10,3	6,4	14,4
413 Offenbach am Main, Stadt												
	E 19	67 788	51,5	320	0,9	34 607	20,4	25,8	16,3	10,1	5,5	21,9
	B 21 Z	67 383	67,5	535	1,2	44 949	18,9	19,2	25,1	8,0	11,0	17,8
	L 23 L	66 672	50,9	447	1,3	33 479	28,6	19,7	16,9	14,8	4,6	15,4
414 Wiesbaden, Landeshauptstadt												
	E 19	188 034	59,0	975	0,9	110 052	24,6	25,4	18,2	8,8	6,9	16,2
	B 21 Z	186 735	72,9	1 348	1,0	134 866	21,1	19,9	24,9	7,1	14,0	12,9
	L 23 L	184 082	62,4	1 423	1,2	113 469	31,8	19,1	14,1	14,9	6,5	13,7
431 Landkreis Bergstraße												
	E 19	198 695	60,5	1 364	1,1	118 865	28,5	21,8	17,3	11,2	6,8	14,3
	B 21 Z	197 782	77,4	1 733	1,1	151 443	24,5	14,2	27,2	9,5	13,5	11,2
	L 23 L	195 449	65,9	1 952	1,5	126 869	36,7	13,9	12,8	21,1	5,0	10,4
432 Landkreis Darmstadt-Dieburg												
	E 19	215 429	63,3	1 647	1,2	134 750	24,5	24,3	19,6	9,3	6,2	16,2
	B 21 Z	213 688	78,0	2 107	1,3	164 511	21,8	16,5	28,9	7,9	12,5	12,5
	L 23 L	210 841	69,0	2 117	1,5	143 347	33,8	15,8	16,1	17,1	4,9	12,1
433 Landkreis Groß-Gerau												
	E 19	176 014	57,3	1 180	1,2	99 674	23,8	22,8	20,0	10,5	5,3	17,5
	B 21 Z	174 082	74,3	1 677	1,3	127 584	21,4	14,8	29,8	8,8	11,8	13,4
	L 23 L	172 113	61,0	1 842	1,8	103 230	34,3	14,3	17,2	18,0	4,5	11,8

7. Ergebnisse der Europawahl 2019, der Bundestagswahl 2021 (Zweitstimmen) und der Landtagswahl 2023 (Landesstimmen) in Hessen nach kreisfreien Städten und Landkreisen

Art der Angabe	Wahlart/ Wahl- jahr	Wahlbe- rechtigte	Wahlbe- teiligung	Abgegebene Stimmen									
				ungültig		gültig		CDU	GRÜNE	SPD	AfD	FDP	Sonstige
				Anzahl	%	Anzahl	%	Anzahl	%				
434 Hochtaunuskreis													
	E 19	164 348	65,1	636	0,6	106 410	30,3	25,6	13,4	8,6	9,3	12,7	
	B 21 Z	163 309	81,5	1 073	0,8	132 036	27,4	17,4	21,6	6,6	17,3	9,7	
	L 23 L	161 005	71,3	1 173	1,0	113 592	39,8	17,3	11,1	13,8	8,4	9,5	
435 Main-Kinzig-Kreis													
	E 19	299 123	56,2	1 925	1,1	166 279	26,3	20,9	17,9	12,5	6,2	16,3	
	B 21 Z	297 502	75,9	3 069	1,4	222 830	23,4	13,0	27,3	11,2	12,9	12,1	
	L 23 L	294 508	65,4	3 124	1,6	189 544	35,3	12,3	14,0	22,9	4,5	11,2	
436 Main-Taunus-Kreis													
	E 19	165 816	64,1	826	0,8	105 481	30,0	24,9	14,4	9,0	8,0	13,6	
	B 21 Z	165 007	80,5	1 228	0,9	131 595	26,4	17,3	22,6	6,9	16,1	10,7	
	L 23 L	162 523	68,7	1 246	1,1	110 409	40,5	16,8	12,3	14,0	6,4	9,9	
437 Odenwaldkreis													
	E 19	70 869	56,3	598	1,5	39 327	26,7	17,7	22,0	11,6	6,4	15,6	
	B 21 Z	70 263	74,9	810	1,5	51 817	22,6	11,0	31,7	10,7	11,7	12,3	
	L 23 L	69 336	66,7	850	1,8	45 373	34,7	10,0	17,2	22,1	4,9	11,2	
438 Landkreis Offenbach													
	E 19	238 715	59,8	1 431	1,0	141 325	27,8	24,5	14,9	10,1	7,1	15,5	
	B 21 Z	237 150	75,3	2 768	1,5	175 893	25,4	16,1	24,4	7,9	14,0	12,0	
	L 23 L	234 719	66,1	2 131	1,4	153 127	36,9	15,8	13,0	16,8	5,7	11,9	
439 Rheingau-Taunus-Kreis													
	E 19	138 642	64,7	930	1,0	88 747	29,5	23,1	17,1	9,8	7,0	13,5	
	B 21 Z	138 706	79,9	1 102	1,0	109 789	24,5	15,9	26,0	8,2	14,3	11,2	
	L 23 L	136 769	70,1	1 342	1,4	94 470	38,2	15,9	13,3	17,0	5,5	10,0	
440 Wetteraukreis													
	E 19	225 720	58,5	1 423	1,1	130 547	27,0	23,0	17,4	10,5	6,6	15,6	
	B 21 Z	225 537	77,7	2 289	1,3	173 052	23,6	14,9	26,5	9,3	13,7	12,1	
	L 23 L	224 298	66,8	3 367	2,2	146 391	35,9	14,1	13,7	19,8	4,8	11,7	
Regierungsbezirk Gießen													
	E 19	787 353	55,7	4 286	1,0	434 105	26,9	21,0	19,5	10,6	5,6	16,4	
	B 21 Z	782 412	75,5	7 220	1,2	583 756	23,9	13,7	28,9	10,1	11,2	12,1	
	L 23 L	774 407	67,0	8 408	1,6	510 532	35,4	12,1	15,0	21,2	4,1	12,5	
531 Landkreis Gießen													
	E 19	200 804	57,5	1 061	0,9	114 388	23,3	24,9	18,4	9,7	5,3	18,4	
	B 21 Z	199 542	74,7	2 144	1,4	146 925	22,2	17,6	27,2	8,7	10,7	13,7	
	L 23 L	198 035	68,2	1 957	1,4	133 092	33,0	14,4	15,0	18,6	4,3	14,8	
532 Lahn-Dill-Kreis													
	E 19	189 854	52,5	1 108	1,1	98 637	28,9	17,8	20,2	12,0	5,5	15,5	
	B 21 Z	188 484	73,6	1 684	1,2	137 128	25,1	10,7	29,4	12,0	11,5	11,4	
	L 23 L	186 400	64,7	1 784	1,5	118 843	36,4	9,8	14,0	25,0	4,0	10,7	
533 Landkreis Limburg-Weilburg													
	E 19	128 963	55,3	781	1,1	70 530	32,1	18,3	18,4	11,1	6,4	13,6	
	B 21 Z	128 800	75,4	1 129	1,2	96 025	27,2	11,8	27,7	9,8	12,8	10,6	
	L 23 L	127 272	66,0	1 288	1,5	82 720	39,8	10,6	13,6	21,5	4,6	9,5	

7. Ergebnisse der Europawahl 2019, der Bundestagswahl 2021 (Zweitstimmen) und der Landtagswahl 2023 (Landesstimmen) in Hessen nach kreisfreien Städten und Landkreisen

Art der Angabe	Wahlart/ Wahl- jahr	Wahlbe- rechtigte	Wahlbe- teiligung	Abgegebene Stimmen								
				ungültig		gültig	CDU	GRÜNE	SPD	AfD	FDP	Sonstige
				Anzahl	%	Anzahl	%	Anzahl	%			
534 Landkreis Marburg-Biedenkopf												
	E 19	183 183	56,9	689	0,7	103 539	24,3	23,6	20,0	9,3	5,1	17,7
	B 21 Z	181 588	78,0	1 312	0,9	140 269	22,1	15,9	30,0	9,0	10,5	12,4
	L 23 L	179 758	67,7	1 727	1,4	119 885	33,1	14,5	16,9	18,8	3,6	13,1
535 Vogelsbergkreis												
	E 19	84 549	56,4	647	1,4	47 011	29,2	16,6	21,0	12,4	6,2	14,6
	B 21 Z	83 998	76,6	951	1,5	63 409	24,6	9,2	30,7	12,6	11,3	11,6
	L 23 L	82 942	69,5	1 652	2,9	55 992	37,6	8,3	14,7	23,9	3,9	11,7
Regierungsbezirk Kassel												
	E 19	938 229	55,6	6 213	1,2	515 416	26,3	20,3	22,5	10,6	5,6	14,7
	B 21 Z	929 377	76,0	9 660	1,4	696 477	22,9	12,1	32,5	10,4	11,1	11,0
	L 23 L	917 319	67,4	12 389	2,0	605 655	34,0	10,9	17,7	21,4	4,3	11,9
611 Kassel, documenta-Stadt												
	E 19	140 438	55,3	663	0,9	76 989	17,4	30,8	19,3	7,5	4,6	20,4
	B 21 Z	137 258	72,0	1 042	1,1	97 793	15,8	23,1	28,6	6,9	9,8	15,8
	L 23 L	134 697	59,9	1 175	1,5	79 537	25,1	21,6	18,0	14,8	3,9	16,7
631 Landkreis Fulda												
	E 19	169 880	57,1	1 004	1,0	96 070	38,3	17,6	11,4	12,8	6,5	13,4
	B 21 Z	169 000	78,6	1 391	1,0	131 408	32,7	10,3	20,6	13,3	13,1	10,1
	L 23 L	168 109	69,5	2 362	2,0	114 482	44,9	9,1	7,9	23,9	4,1	10,0
632 Landkreis Hersfeld-Rotenburg												
	E 19	93 123	55,2	671	1,3	50 704	26,1	15,1	27,1	13,2	5,3	13,3
	B 21 Z	92 118	76,1	1 005	1,4	69 122	21,3	7,9	37,8	12,9	10,7	9,4
	L 23 L	90 599	68,6	1 220	2,0	60 965	34,1	7,2	19,7	24,4	4,0	10,7
633 Landkreis Kassel												
	E 19	188 527	56,5	1 478	1,4	105 060	22,9	20,3	28,6	9,5	5,1	13,6
	B 21 Z	187 564	77,7	2 164	1,5	143 589	20,3	11,6	38,4	8,9	10,6	10,2
	L 23 L	185 154	68,1	2 729	2,2	123 282	31,5	10,4	23,4	19,8	3,8	11,3
634 Schwalm-Eder-Kreis												
	E 19	142 375	56,0	1 114	1,4	78 638	23,4	18,8	26,4	11,1	5,8	14,6
	B 21 Z	141 354	76,8	1 767	1,6	106 850	20,7	10,1	36,9	10,7	10,8	10,7
	L 23 L	139 731	71,0	2 254	2,3	96 887	30,2	8,8	19,9	23,6	5,0	12,5
635 Landkreis Waldeck-Frankenberg												
	E 19	122 990	52,2	627	1,0	63 608	29,1	19,3	22,0	10,2	6,7	12,7
	B 21 Z	122 315	72,9	1 417	1,6	87 811	24,7	10,5	32,4	10,3	12,3	9,8
	L 23 L	120 468	66,3	1 362	1,7	78 560	37,0	9,6	16,2	22,4	5,2	9,7
636 Werra-Meißner-Kreis												
	E 19	80 896	55,6	656	1,5	44 347	25,3	17,6	26,3	10,6	5,1	15,0
	B 21 Z	79 768	76,2	874	1,4	59 904	22,0	10,2	37,5	10,0	9,0	11,3
	L 23 L	78 561	67,8	1 287	2,4	51 942	31,6	9,7	20,9	20,7	3,7	13,5